ID8 INDUSTRIA E COMERCIO LTDA
CNPJ: 28.396.763/0001-12
Avenida Campo Grande, nº 1562, Centro,
Mundo Novo – MS – CEP: 79.980-000
Inscrição Municipal:3839
Fone/Fax: (47) 99118-0168
E-mail: vendas@id8.com.br

PROPOSTA DE PREÇOS AJUSTADA

À SECRETARIA DE ESTADO DE EDUCAÇÃO DO DISTRITO FEDERAL

Endereço: SBN Quadra 02 Bloco C - Edİcio Phenícia, térreo - Bairro Asa Norte – CEP 70.040-020 – DF.

Apresentamos proposta de PREÇOS acordo com as especificações, condições e prazos estabelecidos no Pregão Eletrônico SRP n.º 22/2022 - SUAG/SEE-DF, dos quais nos comprometemos a cumprir integralmente.

Declaramos que concordamos com todas as condições estabelecidas no Edital e seus respectivos Anexos.

Nossa cotação para entrega dos materiais e/ou equipamentos são conforme abaixo:

1 - DADOS DA EMPRESA:
ID8 INDUSTRIA E COMERCIO LTDA
CNPJ: 28.396.763/0001-12
Avenida Campo Grande, nº 1562, Centro, Mundo Novo – MS – CEP: 79.980-000
Inscrição Municipal: 3839
Inscrição Estadual: 28.467.277-7
Fone/Fax: (47) 99118-0168
E-mail: vendas@id8.com.br

2 - REPRESENTANTE DA LICITANTE:
Bruna Carolina Raimundo - Procuradora
RG Nº 9.300.679-8 SSP-PR
CPF 053.202.709-41

3 - DADOS DO REPRESENTANTE LEGAL DA EMPRESA PARA ASSINATURA DO CONTRATO/ATA DE REGISTRO DE PREÇOS:
Nome: Henrique Dias
CPF: 040.267.289-51
RG: 5.059.007-0 SESP/PR
Função: Sócio Administrador
Nacionalidade: Brasileiro
Estado Civil: Casado
Endereço: Maringá, estado do Paraná, à Rua Estácio de Sá, nº 1132, Apartamento 2402, Vila Bosque, CEP 87005-020
Cargo: Empresário
Data de Nascimento: 28/06/1985

4 - DADOS BANCÁRIOS:
Banco do Brasil nº 001;
Nome da Agência: Empresarial Noroeste Paraná – Maringá/PR;
Agência:3409-6;
Conta Corrente: 5.717-7.

LOTE 1 - Ampla concorrência (90%) - CCMDF						
ITEM	**DESCRIÇÃO**	**MARCA/ FABRICANTE:**	**MODELO**	**QUANTIDADE**	**VALOR UNITÁRIO**	**VALOR TOTAL**
01	CAMISETA MEIA-MANGA GOLA REDONDA: Camiseta	ID8/ID8 Indústria e	Camiseta Meia-Manga	38.775	R$ 17,08	R$ 662.277,00

HENRIQUE DIAS:04026728951 Assinado de forma digital por HENRIQUE DIAS:04026728951 Dados: 2023.04.11 12:05:53 -03'00'

ID8 INDUSTRIA E COMERCIO LTDA
CNPJ: 28.396.763/0001-12
Avenida Campo Grande, nº 1562, Centro,
Mundo Novo – MS – CEP: 79.980-000
Inscrição Municipal:3839
Fone/Fax: (47) 99118-0168
E-mail: vendas@id8.com.br

	meia-manga gola redonda. Tecido em malha fria PV - 67% de poliéster e 33% de viscose - +-5%, cor cinza-claro PANTONE 12-4302 TCX Vaporous Gray;	Comercio Ltda				
02	CALÇA UNISSEX COM ELÁSTICO: Calça unissex com elástico. Tecido em tactel 100% Poliéster, cor PANTONE 17-5104 TCX - Ultimate Gray e fita na cor garança com 15mm (1,5cm) de largura nas laterais e na cor azul escuro com 15mm (1,5 cm) de largura nas laterais; dois bolsos laterais embutidos modelo faca, sendo um de cada lado da calça.	ID8/ID8 Indústria e Comercio Ltda	Calça Unissex	12.925	R$ 31,71	R$ 409.851,75
03	BERMUDA LONGA UNISSEX COM ELÁSTICO: Bermuda unissex com elástico. Tecido em tactel 100% Poliéster, cor PANTONE 17-5104 TCX - Ultimate Gray e fita na cor garança com 15mm (1,5cm) de largura nas laterais e na cor azul escuro com 15mm (1,5 cm) de largura nas laterais; dois bolsos laterais embutidos modelo faca, sendo um de cada lado da bermuda.	ID8/ID8 Indústria e Comercio Ltda	Bermuda Unissex	12.925	R$ 23,19	R$ 299.730,75
4	CASACO UNISSEX SEM CAPUZ: Casaco unissex cinza-escuro com zíper até a base da gola; gola modelo polo na cor garança na parte interna com um friso na cor azul escuro com 15mm (1,5cm); forro em malha arrastão; Na frente, parte inferior dois bolsos (modelo faca) sem ziper, sendo um bolso de cada lado; brasão do "CCMDF" em "silk screen" no lado do peito direto (de quem veste); brasão do Distrito Federal em "silk screen" no lado esquerdo do peito (de quem veste); nome da Unidade Escolar (SIGLA) em "silk screen" centralizado logo abaixo do brasão do Distrito Federal.	ID8/ID8 Indústria e Comercio Ltda	Casaco Unissex	12.925	R$ 67,60	R$ 873.730,00
VALOR TOTAL DO LOTE 1 R$ 2.245.589,50 (DOIS MILHÕES, DUZENTOS E QUARENTA E CINCO MIL, QUINHENTOS E OITENTA E NOVE REAIS E CINQUENTA CENTAVOS)						

Todas as especificações do objeto contidas na proposta vinculam a Contratada.

Declaramos que esta proposta tem validade de (60) dias corridos, contados da data prevista para abertura da licitação.

O prazo para entrega dos materiais (e/ou equipamentos) será de até 30 (trinta) dias, contados a partir da retirada/recebimento da respectiva Nota de Empenho ou da assinatura do Contrato.

HENRIQUE DIAS:04026728951 Assinado de forma digital por HENRIQUE DIAS:04026728951 Dados: 2023.04.11 12:06:09 -03'00'

ID8 INDUSTRIA E COMERCIO LTDA
CNPJ: 28.396.763/0001-12
Avenida Campo Grande, nº 1562, Centro,
Mundo Novo – MS – CEP: 79.980-000
Inscrição Municipal:3839
Fone/Fax: (47) 99118-0168
E-mail: vendas@id8.com.br

Declara que nos preços ofertados estão incluídas todas as despesas relativas à entregado(s) bem(ns) tais como embalagens, encargos sociais, frete, seguro, tributos e encargos de qualquer natureza que, direta ou indiretamente, incidam sobre o objeto da licitação;

O objeto deverá ser entregue no Anexo I da Secretaria Estado de Segurança Pública do DF, situado no Setor de Garagens Oficiais Norte (SGON), Quadra 05, Lote 23/795, Asa Norte, Brasília/DF, telefone: 3441-8628, no horário das 8h às 17h, de segunda a sexta-feira.

O pagamento será efetuado em até 30 (trinta) dias, contados a partir da data de apresentação da Nota Fiscal, devidamente atestada por servidor da contratante, desde que o documento de cobrança esteja em condições de liquidação de pagamento, mediante crédito em conta corrente em nome da contratada, de acordo com as Normas de Planejamento, Orçamento, Finanças, Patrimônio e Contabilidade do Distrito Federal.

Apresento garantia conforme estabelecido no **Anexo I do edital.**

Declaro que entregarei o(s) **material(s) [OU equipamento(s) e/ou peça(s)] comprovadamente novo (s) e sem uso**, uma vez que não será(ão) aceito(s) material(is) / equipamento(s) ou peça(s) recondicionado(s), reutilizado(s) ou reformado(s).

Declaramos ainda, que nos preços estão inclusos todos os tributos, fretes, tarifas e demais despesas decorrentes da execução do objeto.

DECLARAMOS AINDA QUE, ATENDEMOS OS CRITÉRIOS DE SUSTENTABILIDADE AMBIENTAL *previstos no art. 7º da Lei distrital nº 4.770/2012,* em especial que produz/comercializa bens*:*

a) constituídos por material reciclado, atóxico e biodegradável, na forma das normas da Associação Brasileira de Normas Técnicas –ABNT;
b) que ofereçam menor impacto ambiental em relação aos seus similares;
c) que não contém substâncias perigosas acima dos padrões tecnicamente recomendados por organismos nacionais ou internacionais;
d) acondicionados em embalagem adequada, feita com a utilização de material reciclável, com o menor volume possível;
e) que funcionem com baixo consumo de energia ou de água;
f) que sejam potencialmente menos agressivos ao meio ambiente ou que, em sua produção, signifiquem economia no consumo de recursos naturais;
g) que possuam certificado emitido pelos órgãos ambientais;
h) que possuam certificação de procedência de produtos.

Declaro pleno atendimento as especificações contidas no edital.

Mundo Novo (MS), 11/04/2023.

HENRIQUE DIAS:04026728951
Assinado de forma digital por HENRIQUE DIAS:04026728951
Dados: 2023.04.11 12:06:21 -03'00'

ID8 INDUSTRIA E COMERCIO LTDA
CNPJ: 28.396.763/0001-12
Henrique Dias – Sócio
CPF: 040.267.289-51
RG: 5.059.007-0 SESP/PR

28.396.763/0001-12
IE: 28.467.277-7
ID8 INDUSTRIA E COMERCIO LTDA
Av. Campo Grande, 1562
Centro - CEP: 79980-000
MUNDO NOVO - MS

ID8 INDUSTRIA E COMERCIO LTDA
CNPJ: 28.396.763/0001-12
Avenida Campo Grande, nº 1562, Centro,
Mundo Novo – MS – CEP: 79.980-000
Inscrição Municipal:3839
Fone/Fax: (47) 99118-0168
E-mail: vendas@id8.com.br

ANEXO I DAS ESPECIFICAÇÃOES TECNICAS

ANEXO I - ESPECIFICAÇÕES TÉCNICAS DO UNIFORME:

CAMISETA CCMDF:

Especificações - Malha da CAMISETA MEIA-MANGA GOLA REDONDA - CCMDF		
Características	**Especificações**	**Tolerância**
Cor	PANTONE 12-4302 TCX Vaporous Gray	Não se aplica
Malha/Composição	Malha Fria PV - 67% de poliéster e 33% de viscose	+-5%
Gramatura	165g/m²	+-5%

HENRIQUE DIAS:04026728951 Assinado de forma digital por HENRIQUE DIAS:04026728951 Dados: 2023.04.11 12:06:36 -03'00'

ID8 INDUSTRIA E COMERCIO LTDA
CNPJ: 28.396.763/0001-12
Avenida Campo Grande, nº 1562, Centro,
Mundo Novo – MS – CEP: 79.980-000
Inscrição Municipal:3839
Fone/Fax: (47) 99118-0168
E-mail: vendas@id8.com.br

Estrutura (armação)	Meia-malha	-
Título do Fio	Entre 20/1 Ne e 30/1 Ne	± 1,5 Ne
Solidez da Cor à Lavagem (doméstica e comercial)	Grau 4	No mínimo
Solidez da Cor ao suor	Grau 4	No mínimo
Solidez da Cor à Fricção	Grau 4	No mínimo

DA CAMISETA MEIA-MANGA (CCMDF):

- Camiseta meia-manga gola redonda. Tecido em malha fria PV - 67%de poliéster e 33% de viscose - +-5%, cor cinza-claro PANTONE 12-4302 TCX Vaporous Gray;

- Gramatura de 165g/m², +-5% de tolerância;

- Solidez da cor à lavagem, ao suor e à fricção: Grau 4.

- Estrutura (armação): Meia-malha;

- Título do fio: Entre 20/1 Ne e 30/1 Ne, ± 1,5 Ne.

DA GOLA DA CAMISETA MEIA-MANGA (CCMDF):

- Gola redonda;

- Malha/composição: Ribana - 66% poliéster, 32% viscose e 2% elastano, +-5% de tolerância;

- Gramatura: 180g/m², +-5% de tolerância;

- Cor: Na mesma cor do corpo da camiseta - PANTONE 12-4302 TCX Vaporous Gray;

- Largura de 1,5 cm (acabada), +-3% de tolerância;

- O decote deverá ser costurado com linha no tom da gola - PANTONE 12-4302 TCX Vaporous Gray;

DO ACABAMENTO DAS MANGAS DA CAMISETA (CCMDF):

- O acabamento das mangas deve ser rebatida com máquina Galoneira ou similar de duas agulhas, no mesmo tecido da malha da camiseta;

- Largura de 1,5 cm.

DA BARRA DO CORPO (CCMDF):

- A barra do corpo da camiseta deve ser rebatida com máquina Galoneira ou similar de duas agulhas, no mesmo tecido da malha da camiseta;

- Largura de 1,5 cm;

DA COSTURA INTERNA (CCMDF):

-Deve ser costurada internamente com maquina Overloque.

-A linha utilizada para a confecção da peça deverá ser 100% poliéster nº 120.

DAS ESTAMPAS (CCMDF):

Frente:

Do lado direito de quem veste, na altura do peito, deverá ser estampado o Brasão do"CCMDF";

Do lado esquerdo de quem veste, na altura do peito, deverá ser estampado Brasão do Distrito Federal;

Do lado esquerdo de quem veste, logo abaixo do brasão do Distrito Federal (0,5cm), centralizado, deverá ser estampado o nome da Unidade Escolar (Iniciais da UE, seguido do número/nome e da Regional, conforme exemplo do desenho dos brasões e insígnias - CED 00 SOBRADINHO.

Costas:

Na parte de trás deverá ser estampada a sigla "CCMDF" na parte superior central das costas da camiseta.

DAS INSÍGNIAS E BRASÃO (CCMDF):

Brasão do DF:

HENRIQUE DIAS:04026728951 Assinado de forma digital por HENRIQUE DIAS:04026728951 Dados: 2023.04.11 12:06:47 -03'00'

ID8 INDUSTRIA E COMERCIO LTDA
CNPJ: 28.396.763/0001-12
Avenida Campo Grande, nº 1562, Centro,
Mundo Novo – MS – CEP: 79.980-000
Inscrição Municipal:3839
Fone/Fax: (47) 99118-0168
E-mail: vendas@id8.com.br

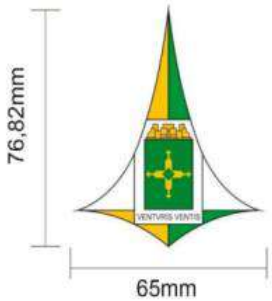

-Brasão oficial do Distrito Federal,

-Tamanho: largura de 65 mm (6,5 cm) e altura de 76,82 mm (7,7 cm) à largura de 75 mm (7,5 cm) e altura 88 mm (8,8 cm), a depender do tamanho da peça, conforme logotipia abaixo;

-Cores: Branca - (CMYK 0 0 0 0); Verde - (CMYK 100 0 100 0); Amarelo ouro - (CMYK 0 20 100 0); Preta para o contorno das bordas - (CMYK 0 0 0 100);

-Escrita: VENTVRIS VENTIS;

-Localização: lado esquerdo de quem veste, na altura do peito.

Tarjeta - Nome da Unidade Escolar:

-Tarjeta escrita contendo as abreviações da Unidade Escolar, seguido do número/nome e nome da Regional - EX CED 00 SOBRADINHO;

-Tamanho: 7 mm (0,7 cm) a 9 mm (0,9 cm) de altura; Área delimitadora - largura de 80mm (8,0cm) a 100mm (10 cm), a depender do tamanho da peça, conforme logotipia abaixo;

-Cor da escrita: Preta - (CMYK 0 0 0 100);

-Fonte: Myriad pro bold;

-Localização: Lado esquerdo de quem veste, 0,5 cm abaixo do brasão do DF, centralizado, conforme imagem.

Brasão do CCMDF:

- Brasão em formato circular;

- Tamanho: 55 mm (5,5 cm) a 65 mm (6,5 cm) de diâmetro, a depender do tamanho da peça, conforme logotipia abaixo;

- Cores: Azul (Círculo central, borda do circulo, escrita, pontos e bordas do livro) - CMYK 100 84 0 55; Verde (estrelas estilizadas) - CMYK 100 0 100 0; Amarelo Dourado (lâmpada) - CMYK 0 20 100 0; Branco (livro) - CMYK 0 0 0 0;

- Fonte da escrita - Myriad Semicondensed Bold

- Localização: Lado direito de quem veste, na altura do peito.

CCMDF - Costas:

- Parte de trás da camiseta com a escrita CCMDF, centralizada a 8 cm da base da gola ;

- Cor da escrita: Preta - (CMYK 0 0 0 100);

- Fonte: Myriad pro bold, no tamanho 150;

- Tamanho/dimensões: 6,5 cm a 8,5 cm de altura; área delimitadora de 18 cm a 20 cm, a depender do tamanho da peça, conforme logotipia abaixo.

HENRIQUE DIAS:04026728951
Assinado de forma digital por HENRIQUE DIAS:04026728951
Dados: 2023.04.11 12:06:59 -03'00'

ID8 INDUSTRIA E COMERCIO LTDA
CNPJ: 28.396.763/0001-12
Avenida Campo Grande, nº 1562, Centro,
Mundo Novo – MS – CEP: 79.980-000
Inscrição Municipal:3839
Fone/Fax: (47) 99118-0168
E-mail: vendas@id8.com.br

CALÇA UNISSEX (CCMDF e ECIM-DF):

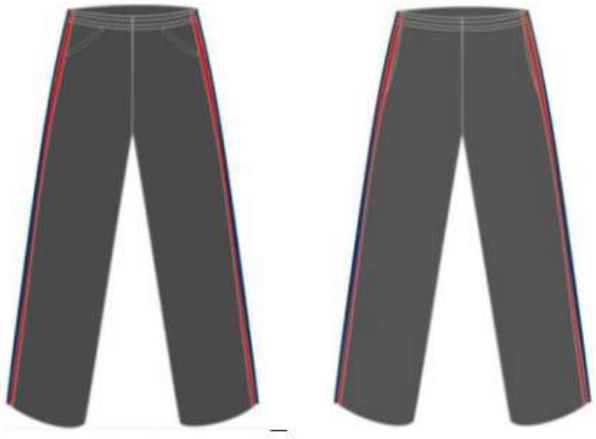

Especificações - CALÇA UNISSEX - CCMDF E ECIM-DF		
Características	**Especificações**	**Tolerância**
Cor	PANTONE 17-5104 TCX - Ultimate Gray	Não se aplica
Malha/Composição	Tactel - 100% Poliéster	+-5%
Gramatura	105 g/m²	+-5%
Estrutura (armação)	Tela	-
Título do Fio	1 fio de multifilamento texturizado do urdume de 83 dtex, 1 fio de multifilamento texturizado na trama de 190 dtex.	-
Solidez da Cor à Lavagem (doméstica e comercial)	Grau 4	No mínimo
Solidez da Cor ao suor	Grau 4	No mínimo
Solidez da Cor à Fricção	Grau 4	No mínimo

CALÇA UNISSEX - (CCMDF E ECIM-DF):

- Calça unissex com elástico. Tecido em tactel 100% Poliéster, cor PANTONE 17-5104 TCX - Ultimate Gray e fita na cor garança com 15mm (1,5cm) de largura nas laterais e na cor azul escuro com 15mm (1,5 cm) de largura nas laterais; dois bolsos laterais embutidos modelo faca, sendo um de cada lado da calça.

- Gramatura de 105 g/m², +-5% de tolerância;

- Solidez da cor à lavagem, ao suor e à fricção: Grau 4.

- Estrutura (armação): Tela;

- Título do fio: 1 fio de multifilamento texturizado do urdume de 83 dtex, 1 fio de multifilamento texturizado na trama de 190 dtex.

DO ELÁSTICO DA CALÇA (CCMDF E ECIM-DF):

- Composição: 69% Poliéster 31% Elastodieno;

- Gramatura: 105g/m², +-5% de tolerância;

- Tamanho: 3,5 cm;

- Cor: Na mesma cor da malha da calça - PANTONE 17-5104 TCX - Ultimate Gray;

- Embutido e rebatido com máquina de quatro agulhas ponto corrente.

HENRIQUE DIAS:04026728951
Assinado de forma digital por HENRIQUE DIAS:04026728951
Dados: 2023.04.11 12:07:13 -03'00'

ID8 INDUSTRIA E COMERCIO LTDA
CNPJ: 28.396.763/0001-12
Avenida Campo Grande, nº 1562, Centro,
Mundo Novo – MS – CEP: 79.980-000
Inscrição Municipal:3839
Fone/Fax: (47) 99118-0168
E-mail: vendas@id8.com.br

DAS BARRAS DA CALÇA (CCMDF E ECIM-DF):

- A barra do corpo da calça deve ser rebatida com máquina Galoneira ou similar de duas agulhas, no mesmo tecido da malha da calça;

- Tamanho: Largura de 1,5 cm;

DAS FITAS (VIÉS) LATERAIS:

- deverão ser costurados duas fitas (viés) embutidos nas laterais das pernas da calça nas cores vermelho garança e azul, conforme especificações abaixo:

- Tecido: Tactel 100% poliester;

- Gramatura: 105 g/m², +-5% de tolerância;

- Tamanho das fitas: largura 1,5 cm cada fita, costuradas do elástico até a barra.

- Cores: Azul: PANTONE 19-4150 TCX Princess Blue; Vermelho: PANTONE 19 1557 TPX Chili Pepper

- Não haverá separação entre as fitas. Devendo ser costuradas lado a lado

- Disposição das fitas: As fitas deverão ser costuradas de modo que vermelho fique na frente do azul, considerando a posição de que olha pela frente do corpo.

DOS BOLSOS:

- Bolsos internos tipo faca nas laterais, conforme o desenho e, internamente, no mesmo tecido do corpo da calça.

- Parte de trás da calça sem bolso.

DA COSTURA INTERNA:

- Deve ser costurada internamente com maquina Overloque.

- A linha utilizada para a confecção da peça deverá ser 100% poliéster nº 120.

TABELA DE MEDIDAS CALÇA UNISSEX - CCMDF e ECIM-DF:

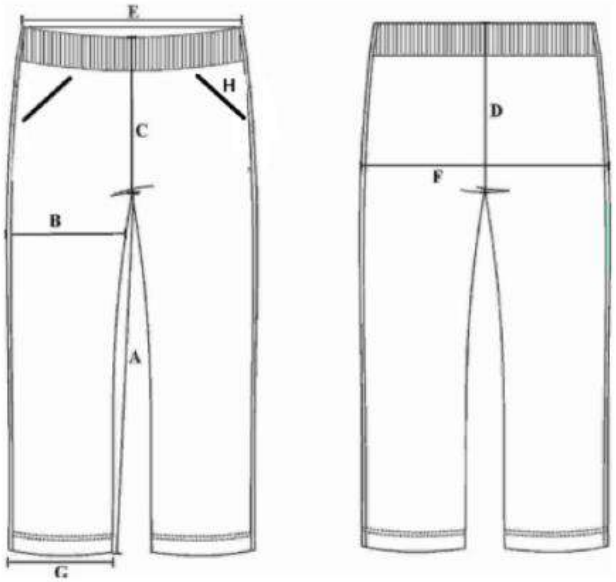

HENRIQUE DIAS:04026728951
Assinado de forma digital por HENRIQUE DIAS:04026728951
Dados: 2023.04.11 12:07:28 -03'00'

ID8 INDUSTRIA E COMERCIO LTDA
CNPJ: 28.396.763/0001-12
Avenida Campo Grande, nº 1562, Centro,
Mundo Novo – MS – CEP: 79.980-000
Inscrição Municipal:3839
Fone/Fax: (47) 99118-0168
E-mail: vendas@id8.com.br

Referências das medidas - cm		2	4	6	8	10	12	14	PP	P	M	G	GG	Tolerância
A	ENTRE PERNAS	38	45	49	53	58	62	65	70	73	76	79	82	1,0 cm
B	COXA	22	23	24	25	26	27	28	29	31	33	34	36	
C	GANCHO FRENTE C/ COS	23	24	25	27	28	29	30	31	32	33	34	35	
D	GANCHO COSTA C/ COS	25	26	28	30	31	32	33	34	35	36	37	38	
E	CINTURA	23	24	26	28	29	30	31	32	33	34	36	37	
F	QUADRIL	38	40	42	44	46	48	50	52	54	56	58	60	
G	ABERTURA DA PERNA	14	15	16	17	18	19	20	21	23	24	25	26	
H	ABERTURA DO BOLSO	10	11	11	11	13	13	13	13	15	15	15	15	

DA ETIQUETA:

No meio da parte traseira interna da gola, deverá ser costurada uma etiqueta em tecido tipo TNT, na cor branca, com os caracteres tipográficos dos indicativos na cor preta, devendo ser uniformes e informar a razão social, CNPJ, composição do tecido, símbolos de lavagem, tamanho, ano e país de fabricação.

Informações do fabricante

Conservação da camiseta

BERMUDA UNISSEX (CCMDF E ECIM-DF):

Especificações - BERMUDAUNISSEX - CCMDF E ECIM-DF		
Características	**Especificações**	**Tolerância**
Cor	PANTONE 17-5104 TCX - Ultimate Gray	Não se aplica
Malha/Composição	Tactel - 100% Poliéster	+-5%
Gramatura	105 g/m²	+-5%
Estrutura (armação)	Tela	-

HENRIQUE DIAS:04026728951
Assinado de forma digital por HENRIQUE DIAS:04026728951
Dados: 2023.04.11 12:07:43 -03'00'

ID8 INDUSTRIA E COMERCIO LTDA
CNPJ: 28.396.763/0001-12
Avenida Campo Grande, nº 1562, Centro,
Mundo Novo – MS – CEP: 79.980-000
Inscrição Municipal:3839
Fone/Fax: (47) 99118-0168
E-mail: vendas@id8.com.br

Título do Fio	1 fio de multifilamento texturizado do urdume de 83 dtex, 1 fio de multifilamento texturizado na trama de 190 dtex.	-
Solidez da Cor à Lavagem (doméstica e comercial)	Grau 4	No mínimo
Solidez da Cor ao suor	Grau 4	No mínimo
Solidez da Cor à Fricção	Grau 4	No mínimo

BERMUDA UNISSEX - (CCMDF E ECIM-DF):

- Bermuda unissex com elástico. Tecido em tactel 100% Poliéster, cor PANTONE 17-5104 TCX - Ultimate Gray e fita na cor garança com 15mm (1,5cm) de largura nas laterais e na cor azul escuro com 15mm (1,5 cm) de largura nas laterais; dois bolsos laterais embutidos modelo faca, sendo um de cada lado da bermuda.

- Gramatura de 105 g/m², +-5% de tolerância;

- Solidez da cor à lavagem, ao suor e à fricção: Grau 4.

- Estrutura (armação): Tela;

- Título do fio: 1 fio de multifilamento texturizado do urdume de 83 dtex, 1 fio de multifilamento texturizado na trama de 190 dtex.

DO ELÁSTICO DA BERMUDA (CCMDF E ECIM-DF):

- Composição: 69% Poliéster 31% Elastodieno;

- Gramatura: 105g/m², +-5% de tolerância;

- Tamanho: 3,5 cm;

- Cor: Na mesma cor da malha da calça - PANTONE 17-5104 TCX - Ultimate Gray;

- Embutido e rebatido com máquina de quatro agulhas ponto corrente.

DAS BARRAS DA BERMUDA (CCMDF E ECIM-DF):

- A barra do corpo da bermuda deve ser rebatida com máquina Galoneira ou similar de duas agulhas, no mesmo tecido da malha da calça;

- Tamanho: Largura de 1,5 cm;

DAS FITAS (VIÉS) LATERAIS:

- deverão ser costurados duas fitas (viés) embutidos nas laterais das pernas da calça nas cores vermelho garança e azul, conforme especificações abaixo:

- Tecido: Tactel 100% poliester;

- Gramatura: 105 g/m², +-5% de tolerância;

- Tamanho das fitas: largura 1,5 cm cada fita, costuradas do elástico até a barra.

- Cores: Cores: Azul: PANTONE 19-4150 TCX Princess Blue; Vermelho: PANTONE 19 1557 TPX Chili Pepper

- Não haverá separação entre as fitas. Devendo ser costuradas lado a lado

- Disposição das fitas: As fitas deverão ser costuradas de modo que vermelho fique na frente do azul, considerando a posição de que olha pela frente do corpo.

DOS BOLSOS:

- Bolsos internos tipo faca nas laterais, conforme o desenho e, internamente, no mesmo tecido do corpo da bermuda.

- Parte de trás da bermuda sem bolso.

DA COSTURA INTERNA:

- Deve ser costurada internamente com maquina Overloque.

- A linha utilizada para a confecção da peça deverá ser 100% poliéster nº 120.

TABELA DE MEDIDAS BERMUDA UNISSEX - CCMDF e ECIM-DF:

HENRIQUE DIAS:04026728951
Assinado de forma digital por HENRIQUE DIAS:04026728951
Dados: 2023.04.11 12:07:56 -03'00'

ID8 INDUSTRIA E COMERCIO LTDA
CNPJ: 28.396.763/0001-12
Avenida Campo Grande, nº 1562, Centro,
Mundo Novo – MS – CEP: 79.980-000
Inscrição Municipal:3839
Fone/Fax: (47) 99118-0168
E-mail: vendas@id8.com.br

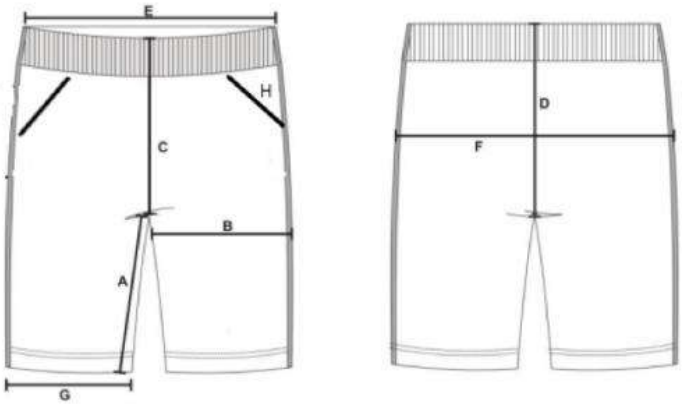

Referências das medidas - cm		2	4	6	8	10	12	14	PP	P	M	G	GG	Tolerância
A	ENTRE PERNAS	16	17	18	20	21	22	23	24	25	26	27	28	1,0 cm
B	COXA	21	22	23	25	26	27	28	29	31	33	34	36	
C	GANCHO FRENTE C/ COS	22	23	24	26	27	28	29	30	31	32	33	35	
D	GANCHO COSTA C/ COS	25	26	28	30	31	32	33	34	35	36	37	38	
E	CINTURA	23	24	26	28	29	30	31	32	33	34	36	37	
F	QUADRIL	38	40	42	44	46	48	50	52	54	56	58	60	
G	ABERTURA DA PERNA	18	19	20	22	23	24	25	26	28	30	32	34	
H	ABERTURA DO BOLSO	10	11	11	11	13	13	13	13	15	15	15	15	

DA ETIQUETA:

No meio da parte traseira interna da gola, deverá ser costurada uma etiqueta em tecido tipo TNT, na cor branca, com os caracteres tipográficos dos indicativos na cor preta, devendo ser uniformes e informar a razão social, CNPJ, composição do tecido, símbolos de lavagem, tamanho, ano e país de fabricação.

Informações do fabricante

Conservação da camiseta

CASACO CCMDF:

HENRIQUE DIAS:04026728951
Assinado de forma digital por HENRIQUE DIAS:04026728951
Dados: 2023.04.11 12:08:10 -03'00'

ID8 INDUSTRIA E COMERCIO LTDA
CNPJ: 28.396.763/0001-12
Avenida Campo Grande, nº 1562, Centro,
Mundo Novo – MS – CEP: 79.980-000
Inscrição Municipal:3839
Fone/Fax: (47) 99118-0168
E-mail: vendas@id8.com.br

Especificações - CASACO - CCMDF		
Características	**Especificações**	**Tolerância**
Cor	PANTONE 17-5104 TCX - Ultimate Gray	Não se aplica
Malha/Composição	Tactel - 100% Poliéster	+-5%
Gramatura	105 g/m²	+-5%
Estrutura (armação)	Tela	-
Título do Fio	1 fio de multifilamento texturizado do urdume de 83 dtex, 1 fio de multifilamento texturizado na trama de 190 dtex.	-
Solidez da Cor à Lavagem (doméstica e comercial)	Grau 4	No mínimo
Solidez da Cor ao suor	Grau 4	No mínimo
Solidez da Cor à Fricção	Grau 4	No mínimo

CASACO UNISSEX - (CCMDF):

- Casaco unissex cinza-escuro com zíper até a base da gola; gola modelo alta simples na cor garança na parte interna com um friso na cor azul escuro com 15mm (1,5cm); forro em malha arrastão; Na frente, parte inferior dois bolsos (modelo faca) sem ziper, sendo um bolso de cada lado; brasão do "CCMDF" em "silk screen" no lado do peito direto (de quem veste); brasão do Distrito Federal em "silk screen" no lado esquerdo do peito (de quem veste); nome da Unidade Escolar (SIGLA) em "silk screen" centralizado logo abaixo do brasão do Distrito Federal.

- Gramatura de 105 g/m², +-5% de tolerância;
- Solidez da cor à lavagem, ao suor e à fricção: Grau 4.
- Estrutura (armação): Tela;
- Título do fio: 1 fio de multifilamento texturizado do urdume de 83 dtex, 1 fio de multifilamento texturizado na trama de 190 dtex.

DA GOLA DO CASACO (CCMDF):

- Gola alta simples, pespontada por três costuras;
- Malha/composição: Tactel - 100% Poliéster, +-5%;
- Gramatura: 105g/m², +-5% de tolerância;
- Cor: Friso Azul PANTONE 19-4150 TCX Princess Blue 1.5cm; Vermelho: PANTONE 19 1557 TPX Chili Pepper
- Tamanho: 8,0 cm

DOS PUNHOS, DA BARRA DO CORPO DAS MANGAS (CCMDF):

- Punhos e barra do corpo deverão ser no mesmo tecido do corpo do casaco;
- Composição do elástico dos punhos e da barra: 69% Poliéster 31% Elastodieno;
- Tamanho: altura de 3,5 cm (punhos e barra);
- Cor: Na mesma cor da malha da calça - PANTONE 17-5104 TCX - Ultimate Gray;
- Os punhos e barras deverão ser embutidos e rebatidos com máquina de quatro agulhas ponto corrente.
- Mangas tipo Raglan, com as mesmas especificações do tecido do corpo do Casaco.

DO ZIPER:

- Zíper frontal de Nylon simples destacável na mesma cor do corpo do casaco;
- Espessura da cremalheira: Média;
- O zíper será na vertical partindo da barra ao final da gola.

HENRIQUE DIAS:04026728951
Assinado de forma digital por HENRIQUE DIAS:04026728951
Dados: 2023.04.11 12:08:24 -03'00'

ID8 INDUSTRIA E COMERCIO LTDA
CNPJ: 28.396.763/0001-12
Avenida Campo Grande, nº 1562, Centro,
Mundo Novo – MS – CEP: 79.980-000
Inscrição Municipal:3839
Fone/Fax: (47) 99118-0168
E-mail: vendas@id8.com.br

DO FORRO:

- Tecido/composição: Tecido malha arrastão (furadinho), poliester 96% e elastano 4%;
- Gramatura: 90g/m², +-5% de tolerância.
- Diametro do furo: 6mm;
- Cor: Branco

DOS BOLSOS:

-Bolsos internos tipo faca nas laterais, a 5,0 cm da borda, conforme o desenho e, internamente, no mesmo tecido do corpo do casaco.

DA COSTURA INTERNA:

- Deve ser costurado internamente com maquina Overloque nas laterais, ombros, mangas, gola e bolsos;
- A linha utilizada para a confecção da peça deverá ser 100% poliéster nº 120.

DAS ESTAMPAS (CCMDF):

Frente:

Do lado direito de quem veste, na altura do peito, deverá ser estampado o Brasão do"CCMDF";

Do lado esquerdo de quem veste, na altura do peito, deverá ser estampado Brasão do Distrito Federal;

Do lado esquerdo de quem veste, logo abaixo do brasão do Distrito Federal (0,5cm), centralizado, deverá ser estampado o nome da Unidade Escolar (Iniciais da UE, seguido do número/nome e da Regional, conforme exemplo do desenho dos brasões e insígnias - CED 00 SOBRADINHO.

Costas:

Na parte de trás deverá ser estampada a sigla "CCMDF" na parte superior central das costas da camiseta.

DAS INSÍGNIAS E BRASÃO (CCMDF):

Brasão do DF:

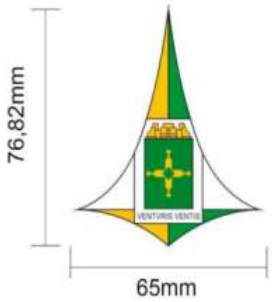

-Brasão oficial do Distrito Federal,

-Tamanho: largura de 65 mm (6,5 cm) e altura de 76,82 mm (7,7 cm) à largura de 75 mm (7,5 cm) e altura 88 mm (8,8 cm), a depender do tamanho da peça, conforme logotipia abaixo;

-Cores: Branca - (CMYK 0 0 0 0); Verde - (CMYK 100 0 100 0); Amarelo ouro - (CMYK 0 20 100 0); Preta para o contorno das bordas - (CMYK 0 0 0 100);

-Escrita: VENTVRIS VENTIS;

-Localização: lado esquerdo de quem veste, na altura do peito.

Tarjeta - Nome da Unidade Escolar:

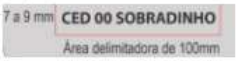

-Tarjeta escrita contendo as abreviações da Unidade Escolar, seguido do número/nome e nome da Regional - EX CED 00 SOBRADINHO;

HENRIQUE DIAS:04026728951
Assinado de forma digital por HENRIQUE DIAS:04026728951
Dados: 2023.04.11 12:08:38 -03'00'

ID8 INDUSTRIA E COMERCIO LTDA
CNPJ: 28.396.763/0001-12
Avenida Campo Grande, nº 1562, Centro,
Mundo Novo – MS – CEP: 79.980-000
Inscrição Municipal:3839
Fone/Fax: (47) 99118-0168
E-mail: vendas@id8.com.br

-Tamanho: 7 mm (0,7 cm) a 9 mm (0,9 cm) de altura; Área delimitadora - largura de 80mm (8,0cm) a 100mm (10 cm), a depender do tamanho da peça, conforme logotipia abaixo;

-Cor da escrita: Preta - (CMYK 0 0 0 100);

-Fonte: Myriad pro bold;

-Localização: Lado esquerdo de quem veste, 0,5 cm abaixo do brasão do DF, centralizado, conforme imagem.

Brasão do CCMDF:

- Brasão em formato circular;

- Tamanho: 55 mm (5,5 cm) a 65 mm (6,5 cm) de diâmetro, a depender do tamanho da peça, conforme logotipia abaixo;

- Cores: Azul (Círculo central, borda do circulo, escrita, pontos e bordas do livro) - CMYK 100 84 0 55; Verde (estrelas estilizadas) - CMYK 100 0 100 0; Amarelo Dourado (lâmpada) - CMYK 0 20 100 0; Branco (livro) - CMYK 0 0 0 0;

- Fonte da escrita - Myriad Semicondensed Bold

- Localização: Lado direito de quem veste, na altura do peito.

CCMDF - Costas:

- Parte de trás da camiseta com a escrita CCMDF, centralizada a 8 cm da base da gola ;

- Cor da escrita: branca - (CMYK 0 0 0 0);

- Fonte: Myriad pro bold, no tamanho 150;

- Tamanho/dimensões: 6,5 cm a 8,5 cm de altura; área delimitadora de 18 cm a 20 cm, a depender do tamanho da peça, conforme logotipia abaixo.

TABELA DE MEDIDAS CASACO - CCMDF:

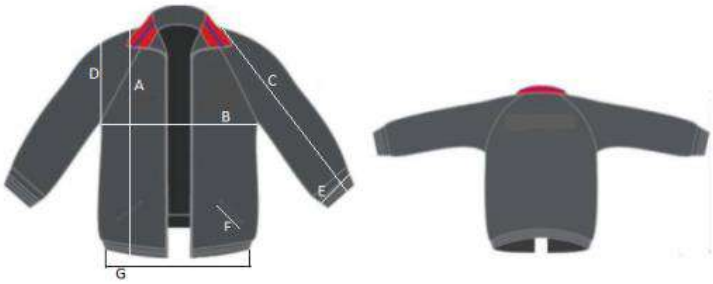

HENRIQUE DIAS:04026728951

Assinado de forma digital por HENRIQUE DIAS:04026728951
Dados: 2023.04.11 12:08:54 -03'00'

ID8 INDUSTRIA E COMERCIO LTDA
CNPJ: 28.396.763/0001-12
Avenida Campo Grande, nº 1562, Centro,
Mundo Novo – MS – CEP: 79.980-000
Inscrição Municipal:3839
Fone/Fax: (47) 99118-0168
E-mail: vendas@id8.com.br

Tamanho	02 anos	4 anos	6 anos	8 anos	10 anos	12 anos	14 anos	P	M	G	GG		Tolerância
A- COMPRIMENTO DO CORPO	44	48	52	58	62	64	66	70	72	74	76	+-1,0cm	
B- LARGURA DO CORPO	36	39	42	45	48	51	53	55	58	61	64		
C- COMPRIMENTO DA MANGA	39	43	48	53	56	59	62	66	70	73	76		
D- ABERTURA DA CAVA	17	18	18,5	19	19,5	20	20,5	21	25	25,5	26		
E- ABERTURA BOCA DA MANGA	8	8	8	8,5	8,5	8,5	9	9	11	11	11,5		
F- ABERTURA DO BOLSO	10	10	10	12	12	12	12	12	14	14	14		
G- ABERTURA DA BARRA	31	33	35	37	39	40,5	42	44	48	50	52		

LOGOTIPIA DO TAMANHO DAS PEÇAS:

Os brasões e as escritas deverão seguir as medidas abaixo, conforme o tamanho da camiseta.

LOGOTIPIA DAS PEÇAS		Tamanho da peça		
Item	Referência	02 - 08 anos	10 anos - PP	P - GG
Brasão DF	Largura	6,5 cm	7,0 cm	7,5 cm
	Altura	7,7 cm	8,3 cm	8,8 cm
Tarjeta	Largura/área delim.	8 cm	9cm	10 cm
	Altura	0,7 cm	0,8 cm	0,9 cm
Brasão CCMDF e ECIMDF	Diametro	5,5 cm	6,0 cm	6,5 cm
Escrita costas	Largura/área delim.	18	19	20
	Altura	6,5	7,5	8,5

DA ETIQUETA:

No meio da parte traseira interna da gola, deverá ser costurada uma etiqueta em tecido tipo TNT, na cor branca, com os caracteres tipográficos dos indicativos na cor preta, devendo ser uniformes e informar a razão social, CNPJ, composição do tecido, símbolos de lavagem, tamanho, ano e país de fabricação.

Informações do fabricante

Conservação da camiseta

HENRIQUE DIAS:04026728951

Assinado de forma digital por HENRIQUE DIAS:04026728951
Dados: 2023.04.11 12:09:10 -03'00'

ID8 INDUSTRIA E COMERCIO LTDA
CNPJ: 28.396.763/0001-12
Avenida Campo Grande, nº 1562, Centro,
Mundo Novo – MS – CEP: 79.980-000
Inscrição Municipal:3839
Fone/Fax: (47) 99118-0168
E-mail: vendas@id8.com.br

PROPOSTA DE PREÇOS AJUSTADA

À SECRETARIA DE ESTADO DE EDUCAÇÃO DO DISTRITO FEDERAL

Endereço: SBN Quadra 02 Bloco C - Edİcio Phenícia, térreo - Bairro Asa Norte – CEP 70.040-020 – DF.

Apresentamos proposta de PREÇOS acordo com as especificações, condições e prazos estabelecidos no Pregão Eletrônico SRP n.º 22/2022 - SUAG/SEE-DF, dos quais nos comprometemos a cumprir integralmente.

Declaramos que concordamos com todas as condições estabelecidas no Edital e seus respectivos Anexos.

Nossa cotação para entrega dos materiais e/ou equipamentos são conforme abaixo:

1 - DADOS DA EMPRESA:
ID8 INDUSTRIA E COMERCIO LTDA
CNPJ: 28.396.763/0001-12
Avenida Campo Grande, nº 1562, Centro, Mundo Novo – MS – CEP: 79.980-000
Inscrição Municipal: 3839
Inscrição Estadual: 28.467.277-7
Fone/Fax: (47) 99118-0168
E-mail: vendas@id8.com.br

2 - REPRESENTANTE DA LICITANTE:
Bruna Carolina Raimundo - Procuradora
RG Nº 9.300.679-8 SSP-PR
CPF 053.202.709-41

3 - DADOS DO REPRESENTANTE LEGAL DA EMPRESA PARA ASSINATURA DO CONTRATO/ATA DE REGISTRO DE PREÇOS:
Nome: Henrique Dias
CPF: 040.267.289-51
RG: 5.059.007-0 SESP/PR
Função: Sócio Administrador
Nacionalidade: Brasileiro
Estado Civil: Casado
Endereço: Maringá, estado do Paraná, à Rua Estácio de Sá, nº 1132, Apartamento 2402, Vila Bosque, CEP 87005-020
Cargo: Empresário
Data de Nascimento: 28/06/1985

4 - DADOS BANCÁRIOS:
Banco do Brasil nº 001;
Nome da Agência: Empresarial Noroeste Paraná – Maringá/PR;
Agência:3409-6;
Conta Corrente: 5.717-7.

LOTE 3 - Ampla concorrência (90%) - ECIM-DF						
ITEM	**DESCRIÇÃO**	**MARCA/ FABRICANTE:**	**MODELO**	**QUANTIDADE**	**VALOR UNITÁRIO**	**VALOR TOTAL**
09	CAMISETA MEIA-MANGA GOLA REDONDA: Camiseta meia-manga gola redonda. Tecido em malha fria PV - 67%	ID8/ID8 Indústria e Comercio Ltda	Camiseta Meia-Manga	10.074	R$ 17,11	R$ 172.366,14

ID8 INDUSTRIA E COMERCIO LTDA
CNPJ: 28.396.763/0001-12
Avenida Campo Grande, nº 1562, Centro,
Mundo Novo – MS – CEP: 79.980-000
Inscrição Municipal:3839
Fone/Fax: (47) 99118-0168
E-mail: vendas@id8.com.br

	de poliéster e 33% de viscose -+-5%, cor cinza-claro PANTONE 12-4302 TCX Vaporous Gray;					
10	CALÇA UNISSEX COM ELÁSTICO: Calça unissex com elástico. Tecido em tactel 100% Poliéster, cor PANTONE 17-5104 TCX - Ultimate Gray e fita na cor garança com 15mm (1,5cm) de largura nas laterais e na cor azul escuro com 15mm (1,5 cm) de largura nas laterais; dois bolsos laterais embutidos modelo faca, sendo um de cada lado da calça.	ID8/ID8 Indústria e Comercio Ltda	Calça Unissex	3.358	R$ 31,77	R$ 106.683,66
11	BERMUDA LONGA UNISSEX COM ELÁSTICO: Bermuda unissex com elástico. Tecido em tactel 100% Poliéster, cor PANTONE 17-5104 TCX - Ultimate Gray e fita na cor garança com 15mm (1,5cm) de largura nas laterais e na cor azul escuro com 15mm (1,5 cm) de largura nas laterais; dois bolsos laterais embutidos modelo faca, sendo um de cada lado da bermuda.	ID8/ID8 Indústria e Comercio Ltda	Bermuda Unissex	3.358	R$ 23,24	R$ 78.039,92
12	CASACO UNISSEX SEM CAPUZ: Casaco unissex cinza-escuro com zíper até a base da gola; gola modelo polo na cor garança na parte interna com um friso na cor azul escuro com 15mm (1,5cm); forro em malha arrastão; Na frente, parte inferior dois bolsos (modelo faca) sem ziper, sendo um bolso de cada lado; brasão do “CCMDF” em “silk screen” no lado do peito direto (de quem veste); brasão do Distrito Federal em “silk screen” no lado esquerdo do peito (de quem veste); nome da Unidade Escolar (SIGLA) em "silk screen" centralizado logo abaixo do brasão do Distrito Federal.	ID8/ID8 Indústria e Comercio Ltda	Casaco Unissex	3.358	R$ 67,62	R$ 227.067,96
VALOR TOTAL DO LOTE 3 R$ 584.157,68 (QUINHENTOS E OITENTA E QUATRO MIL, CENTO E CINQUENTA E SETE REAIS E SESSENTA E OITO CENTAVOS)						

Todas as especificações do objeto contidas na proposta vinculam a Contratada.

Declaramos que esta proposta tem validade de (60) dias corridos, contados da data prevista para abertura da licitação.

O prazo para entrega dos materiais (e/ou equipamentos) será de até 30 (trinta) dias, contados a partir da retirada/recebimento da respectiva Nota de Empenho ou da assinatura do Contrato.

Declara que nos preços ofertados estão incluídas todas as despesas relativas à entregado(s) bem(ns) tais como embalagens, encargos sociais, frete, seguro, tributos e encargos de qualquer natureza que, direta ou indiretamente, incidam sobre o objeto da licitação;

ID8 INDUSTRIA E COMERCIO LTDA
CNPJ: 28.396.763/0001-12
Avenida Campo Grande, nº 1562, Centro,
Mundo Novo – MS – CEP: 79.980-000
Inscrição Municipal:3839
Fone/Fax: (47) 99118-0168
E-mail: vendas@id8.com.br

O objeto deverá ser entregue no Anexo I da Secretaria Estado de Segurança Pública do DF, situado no Setor de Garagens Oficiais Norte (SGON), Quadra 05, Lote 23/795, Asa Norte, Brasília/DF, telefone: 3441-8628, no horário das 8h às 17h, de segunda a sexta-feira.

O pagamento será efetuado em até 30 (trinta) dias, contados a partir da data de apresentação da Nota Fiscal, devidamente atestada por servidor da contratante, desde que o documento de cobrança esteja em condições de liquidação de pagamento, mediante crédito em conta corrente em nome da contratada, de acordo com as Normas de Planejamento, Orçamento, Finanças, Patrimônio e Contabilidade do Distrito Federal.

Apresento garantia conforme estabelecido no **Anexo I do edital.**

Declaro que entregarei o(s) **material(s) [OU equipamento(s) e/ou peça(s)] comprovadamente novo (s) e sem uso**, uma vez que não será(ão) aceito(s) material(is) / equipamento(s) ou peça(s) recondicionado(s), reutilizado(s) ou reformado(s).

Declaramos ainda, que nos preços estão inclusos todos os tributos, fretes, tarifas e demais despesas decorrentes da execução do objeto.

DECLARAMOS AINDA QUE, ATENDEMOS OS CRITÉRIOS DE SUSTENTABILIDADE AMBIENTAL *previstos no art. 7º da Lei distrital nº 4.770/2012,* em especial que produz/comercializa bens*:*

a) constituídos por material reciclado, atóxico e biodegradável, na forma das normas da Associação Brasileira de Normas Técnicas –ABNT;
b) que ofereçam menor impacto ambiental em relação aos seus similares;
c) que não contém substâncias perigosas acima dos padrões tecnicamente recomendados por organismos nacionais ou internacionais;
d) acondicionados em embalagem adequada, feita com a utilização de material reciclável, com o menor volume possível;
e) que funcionem com baixo consumo de energia ou de água;
f) que sejam potencialmente menos agressivos ao meio ambiente ou que, em sua produção, signifiquem economia no consumo de recursos naturais;
g) que possuam certificado emitido pelos órgãos ambientais;
h) que possuam certificação de procedência de produtos.

Declaro pleno atendimento as especificações contidas no edital.

Mundo Novo (MS), 06/02/2023.

_____
ID8 INDUSTRIA E COMERCIO LTDA
CNPJ: 28.396.763/0001-12
Henrique Dias – Sócio
CPF: 040.267.289-51
RG: 5.059.007-0 SESP/PR

28.396.763/0001-12
IE: 28.467.277-7
ID8 INDUSTRIA E COMERCIO LTDA
Av. Campo Grande, 1562
Centro - CEP: 79980-000
MUNDO NOVO - MS

ID8 INDUSTRIA E COMERCIO LTDA
CNPJ: 28.396.763/0001-12
Avenida Campo Grande, nº 1562, Centro,
Mundo Novo – MS – CEP: 79.980-000
Inscrição Municipal:3839
Fone/Fax: (47) 99118-0168
E-mail: vendas@id8.com.br

ANEXO I DAS ESPECIFICAÇÃOES TECNICAS

CAMISETA ECIM-DF:

Especificações - Malha da CAMISETA MEIA-MANGA GOLA REDONDA - ECIM-DF		
Características	**Especificações**	**Tolerância**
Cor	PANTONE 12-4302 TCX Vaporous Gray	Não se aplica
Malha/Composição	Malha Fria PV - 67% de poliéster e 33% de viscose	+-5%
Gramatura	165g/m²	+-5%
Estrutura (armação)	Meia-malha	-
Título do Fio	Entre 20/1 Ne e 30/1 Ne	± 1,5 Ne
Solidez da Cor à Lavagem (doméstica e comercial)	Grau 4	No mínimo
Solidez da Cor ao suor	Grau 4	No mínimo
Solidez da Cor à Fricção	Grau 4	No mínimo

DA CAMISETA MEIA-MANGA (ECIM-DF):

- Camiseta meia-manga gola redonda. Tecido em malha fria PV - 67%de poliéster e 33% de viscose - +-5%, cor cinza-claro PANTONE 12-4302 TCX Vaporous Gray;
- Gramatura de 165g/m², +-5% de tolerância;
- Solidez da cor à lavagem, ao suor e à fricção: Grau 4.
- Estrutura (armação): Meia-malha;
- Título do fio: Entre 20/1 Ne e 30/1 Ne, ± 1,5 Ne.

DA GOLA DA CAMISETA MEIA-MANGA (ECIM-DF):

- Gola redonda;
- Malha/composição: Ribana - 66% poliéster, 32% viscose e 2% elastano, +-5% de tolerância;
- Gramatura: 180g/m², +-5% de tolerância;
- Cor: Na mesma cor do corpo da camiseta - PANTONE 12-4302 TCX Vaporous Gray;
- Largura de 1,5 cm (acabada), +-3% de tolerância;
- O decote deverá ser costurado com linha no tom da gola - PANTONE 12-4302 TCX Vaporous Gray;

DO ACABAMENTO DAS MANGAS DA CAMISETA (ECIM-DF):

- O acabamento das mangas deve ser rebatida com máquina Galoneira ou similar de duas agulhas no, mesmo tecido da malha da camiseta;

ID8 INDUSTRIA E COMERCIO LTDA
CNPJ: 28.396.763/0001-12
Avenida Campo Grande, nº 1562, Centro,
Mundo Novo – MS – CEP: 79.980-000
Inscrição Municipal:3839
Fone/Fax: (47) 99118-0168
E-mail: vendas@id8.com.br

- Largura de 1,5 cm.

DA BARRA DO CORPO (ECIM-DF):

- A barra do corpo da camiseta deve ser rebatida com máquina Galoneira ou similar de duas agulhas, no mesmo tecido da malha da camiseta;

- Largura de 1,5 cm;

DA COSTURA INTERNA (ECIM-DF):

-Deve ser costurada internamente com maquina Overloque.

-A linha utilizada para a confecção da peça deverá ser 100% poliéster nº 120.

DAS ESTAMPAS (ECIM-DF):

Frente:

Do lado direito de quem veste, na altura do peito, deverá ser estampado o Brasão do"ECIM-DF";

Do lado esquerdo de quem veste, na altura do peito, deverá ser estampado Brasão do Distrito Federal;

Do lado esquerdo de quem veste, logo abaixo do brasão do Distrito Federal (0,5cm), centralizado, deverá ser estampado o nome da Unidade Escolar (Iniciais da UE, seguido do número/nome e da Regional, conforme exemplo do desenho dos brasões e insígnias - CED 00 SOBRADINHO.

Costas:

Na parte de trás deverá ser estampada a sigla "ECIM-DF" na parte superior central das costas da camiseta.

DAS INSÍGNIAS E BRASÃO (ECIM-DF):

Brasão do DF:

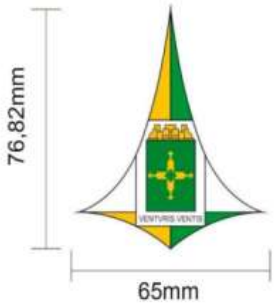

-Brasão oficial do Distrito Federal,

-Tamanho: largura de 65 mm (6,5 cm) e altura de 76,82 mm (7,7 cm) à largura de 75 mm (7,5 cm) e altura 88 mm (8,8 cm), a depender do tamanho da peça, conforme logotipia abaixo;

-Cores: Branca - (CMYK 0 0 0 0); Verde - (CMYK 100 0 100 0); Amarelo ouro - (CMYK 0 20 100 0); Preta para o contorno das bordas - (CMYK 0 0 0 100);

-Escrita: VENTVRIS VENTIS;

-Localização: lado esquerdo de quem veste, na altura do peito.

Tarjeta - Nome da Unidade Escolar:

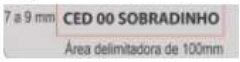

-Tarjeta escrita contendo as abreviações da Unidade Escolar, seguido do número/nome e nome da Regional - EX CED 00 SOBRADINHO;

-Tamanho: 7 mm (0,7 cm) a 9 mm (0,9 cm) de altura; Área delimitadora - largura de 80mm (8,0cm) a 100mm (10 cm), a depender do tamanho da peça, conforme logotipia abaixo;

-Cor da escrita: Preta - (CMYK 0 0 0 100).

-Fonte: Myriad pro bold;

-Localização: Lado esquerdo de quem veste, 0,5 cm abaixo do brasão do DF, centralizado em área delimitadora de 100mm, conforme imagem.

ID8 INDUSTRIA E COMERCIO LTDA
CNPJ: 28.396.763/0001-12
Avenida Campo Grande, nº 1562, Centro,
Mundo Novo – MS – CEP: 79.980-000
Inscrição Municipal:3839
Fone/Fax: (47) 99118-0168
E-mail: vendas@id8.com.br

Brasão do ECIM-DF:

- Brasão em formato circular;

- Tamanho: 55 mm (5,5 cm) a 65 mm (6,5 cm) de diâmetro, a depender do tamanho da peça, conforme logotipia abaixo;

- Cores: Azul - (borda do circulo) - CMYK 100 80 30 20; Azul (Ramos de Oliveira equidistantes) - CMYK 100 80 30 20; vetor de fita azul CMYK 100 80 30 20 possuindo uma linha branca antes da borda da fita com a inscrição "ESCOLA CÍVICO-MILITAR" na cor branca CMYK 0 0 0 0 unindo os 2 ramos. Ao centro dos ramos, o distintivo da ECIM azul CMYK 100 80 30 20, possuindo uma linha branca antes da borda do Distintivo. Dentro do distintivo, contém um retângulo azul CMYK 100 80 30 20 na parte superior do distintivo com o desenho em branco branca CMYK 0 0 0 0 de um menino segurando um livro azul CMYK 100 80 30 20 com a borda branca unindo os 3 desenhos. Na parte inferior esquerda o desenho de um militar em branco CMYK 0 0 0 0, com o laço e os detalhes da boina em azul CMYK 100 80 30 20 dentro de um quadrado azul CMYK 100 70 30 10. Na parte inferior direita o desenho do mapa do Brasil em branco CMYK 0 0 0 0 em um quadrado azul CMYK 100 65 10 10.

ECIM-DF - Costas:

- Parte de trás da camiseta com a escrita ECIM-DF, centralizada a 8 cm da base da gola ;

- Cor da escrita: Preta - (CMYK 0 0 0 100);

- Fonte: Myriad pro bold, no tamanho 150;

- Tamanho/dimensões: 6,5 cm a 8,5 cm de altura; área delimitadora de 18 cm a 20 cm, a depender do tamanho da peça, conforme logotipia abaixo.

TABELA DE MEDIDAS CAMISETA MEIA-MANGA - CCMDF e ECIM-DF:

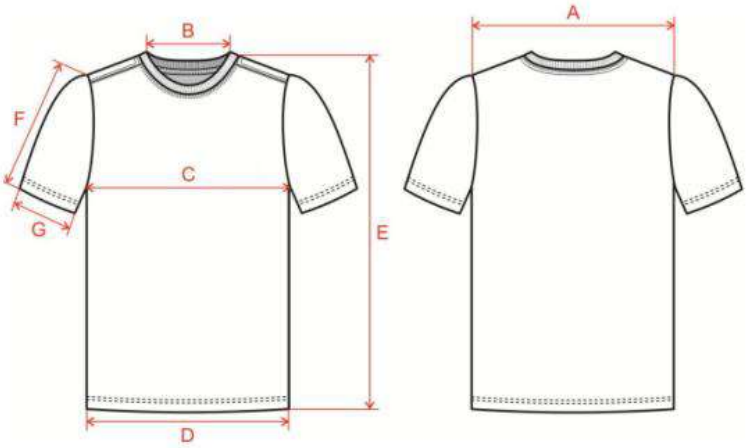

ID8 INDUSTRIA E COMERCIO LTDA
CNPJ: 28.396.763/0001-12
Avenida Campo Grande, nº 1562, Centro,
Mundo Novo – MS – CEP: 79.980-000
Inscrição Municipal:3839
Fone/Fax: (47) 99118-0168
E-mail: vendas@id8.com.br

Referências das medidas - cm		2	4	6	8	10	12	14	PP	P	M	G	GG	Tolerância
A	Costas	28,5	31	33,5	36	37,5	39	40,5	42	43,5	45	46,5	48	1,0 cm
B	Abertura do decote	12	12,5	13	13,5	14	14,5	15	15,5	16	16,5	17	17,5	
C	Tórax	33	36	39	42	44	46	48	50	52	54	56	58	
D	Abertura da barra	33	36	39	42	44	46	48	50	52	54	56	58	
E	Comprimento total	38	44	50	56	59	62	65	68	71	74	77	80	
F	Comprimento da manga	12	14	16	18	19	20	21	22	23	24	25	26	
G	Abertura da boca da manga	10	11	12	13	14	15	16	17	18	19	20	21	

LOGOTIPIA DO TAMANHO DAS PEÇAS:

Os brasões e as escritas deverão seguir as medidas abaixo, conforme o tamanho da camiseta.

LOGOTIPIA DAS PEÇAS		Tamanho da peça		
Item	Referência	02 - 08 anos	10 anos - PP	P - GG
Brasão DF	Largura	6,5 cm	7,0 cm	7,5 cm
	Altura	7,7 cm	8,3 cm	8,8 cm
Tarjeta	Largura/área delim.	8 cm	9cm	10 cm
	Altura	0,7 cm	0,8 cm	0,9 cm
Brasão CCMDF e ECIMDF	Diametro	5,5 cm	6,0 cm	6,5 cm
Escrita costas	Largura/área delim.	18	19	20
	Altura	6,5	7,5	8,5

DA ETIQUETA:

No meio da parte traseira interna da gola, deverá ser costurada uma etiqueta em tecido tipo TNT, na cor branca, com os caracteres tipográficos dos indicativos na cor preta, devendo ser uniformes e informar a razão social, CNPJ, composição do tecido, símbolos de lavagem, tamanho, ano e país de fabricação.

Informações do fabricante

Conservação da camiseta

CALÇA UNISSEX (CCMDF e ECIM-DF):

ID8 INDUSTRIA E COMERCIO LTDA
CNPJ: 28.396.763/0001-12
Avenida Campo Grande, nº 1562, Centro,
Mundo Novo – MS – CEP: 79.980-000
Inscrição Municipal:3839
Fone/Fax: (47) 99118-0168
E-mail: vendas@id8.com.br

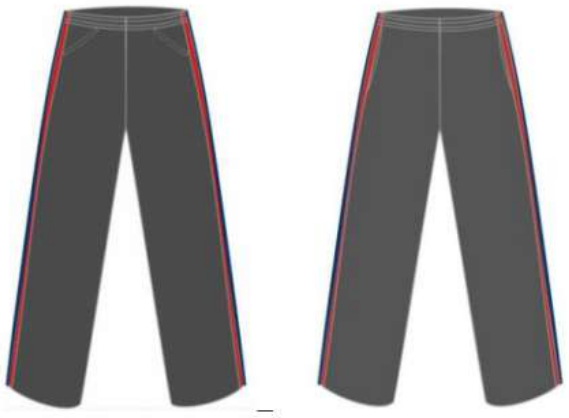

Especificações - CALÇA UNISSEX - CCMDF E ECIM-DF		
Características	**Especificações**	**Tolerância**
Cor	PANTONE 17-5104 TCX - Ultimate Gray	Não se aplica
Malha/Composição	Tactel - 100% Poliéster	+-5%
Gramatura	105 g/m²	+-5%
Estrutura (armação)	Tela	-
Título do Fio	1 fio de multifilamento texturizado do urdume de 83 dtex, 1 fio de multifilamento texturizado na trama de 190 dtex.	-
Solidez da Cor à Lavagem (doméstica e comercial)	Grau 4	No mínimo
Solidez da Cor ao suor	Grau 4	No mínimo
Solidez da Cor à Fricção	Grau 4	No mínimo

CALÇA UNISSEX - (CCMDF E ECIM-DF):

- Calça unissex com elástico. Tecido em tactel 100% Poliéster, cor PANTONE 17-5104 TCX - Ultimate Gray e fita na cor garança com 15mm (1,5cm) de largura nas laterais e na cor azul escuro com 15mm (1,5 cm) de largura nas laterais; dois bolsos laterais embutidos modelo faca, sendo um de cada lado da calça.

- Gramatura de 105 g/m², +-5% de tolerância;

- Solidez da cor à lavagem, ao suor e à fricção: Grau 4.

- Estrutura (armação): Tela;

- Título do fio: 1 fio de multifilamento texturizado do urdume de 83 dtex, 1 fio de multifilamento texturizado na trama de 190 dtex.

DO ELÁSTICO DA CALÇA (CCMDF E ECIM-DF):

- Composição: 69% Poliéster 31% Elastodieno;

- Gramatura: 105g/m², +-5% de tolerância;

- Tamanho: 3,5 cm;

- Cor: Na mesma cor da malha da calça - PANTONE 17-5104 TCX - Ultimate Gray;

- Embutido e rebatido com máquina de quatro agulhas ponto corrente.

ID8 INDUSTRIA E COMERCIO LTDA
CNPJ: 28.396.763/0001-12
Avenida Campo Grande, nº 1562, Centro,
Mundo Novo – MS – CEP: 79.980-000
Inscrição Municipal:3839
Fone/Fax: (47) 99118-0168
E-mail: vendas@id8.com.br

DAS BARRAS DA CALÇA (CCMDF E ECIM-DF):

- A barra do corpo da calça deve ser rebatida com máquina Galoneira ou similar de duas agulhas, no mesmo tecido da malha da calça;

- Tamanho: Largura de 1,5 cm;

DAS FITAS (VIÉS) LATERAIS:

- deverão ser costurados duas fitas (viés) embutidos nas laterais das pernas da calça nas cores vermelho garança e azul, conforme especificações abaixo:

- Tecido: Tactel 100% poliester;

- Gramatura: 105 g/m², +-5% de tolerância;

- Tamanho das fitas: largura 1,5 cm cada fita, costuradas do elástico até a barra.

- Cores: Azul: PANTONE 19-4150 TCX Princess Blue; Vermelho: PANTONE 19 1557 TPX Chili Pepper

- Não haverá separação entre as fitas. Devendo ser costuradas lado a lado

- Disposição das fitas: As fitas deverão ser costuradas de modo que vermelho fique na frente do azul, considerando a posição de que olha pela frente do corpo.

DOS BOLSOS:

- Bolsos internos tipo faca nas laterais, conforme o desenho e, internamente, no mesmo tecido do corpo da calça.

- Parte de trás da calça sem bolso.

DA COSTURA INTERNA:

- Deve ser costurada internamente com maquina Overloque.

- A linha utilizada para a confecção da peça deverá ser 100% poliéster nº 120.

TABELA DE MEDIDAS CALÇA UNISSEX - CCMDF e ECIM-DF:

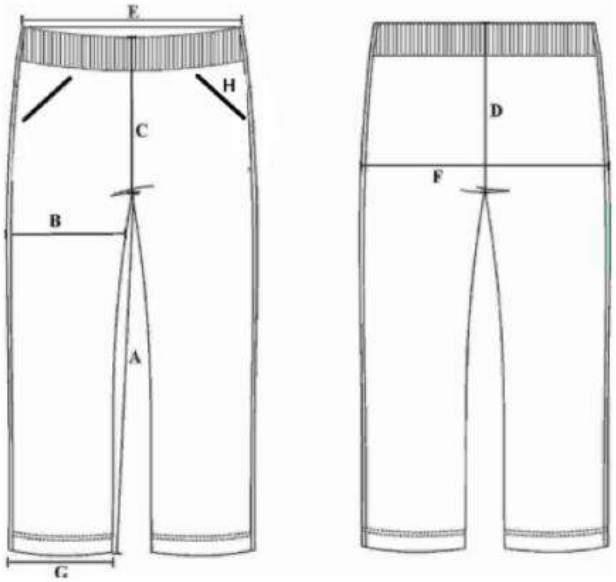

ID8 INDUSTRIA E COMERCIO LTDA
CNPJ: 28.396.763/0001-12
Avenida Campo Grande, nº 1562, Centro,
Mundo Novo – MS – CEP: 79.980-000
Inscrição Municipal:3839
Fone/Fax: (47) 99118-0168
E-mail: vendas@id8.com.br

Referências das medidas - cm		2	4	6	8	10	12	14	PP	P	M	G	GG	Tolerância
A	ENTRE PERNAS	38	45	49	53	58	62	65	70	73	76	79	82	1,0 cm
B	COXA	22	23	24	25	26	27	28	29	31	33	34	36	
C	GANCHO FRENTE C/ COS	23	24	25	27	28	29	30	31	32	33	34	35	
D	GANCHO COSTA C/ COS	25	26	28	30	31	32	33	34	35	36	37	38	
E	CINTURA	23	24	26	28	29	30	31	32	33	34	36	37	
F	QUADRIL	38	40	42	44	46	48	50	52	54	56	58	60	
G	ABERTURA DA PERNA	14	15	16	17	18	19	20	21	23	24	25	26	
H	ABERTURA DO BOLSO	10	11	11	11	13	13	13	13	15	15	15	15	

DA ETIQUETA:

No meio da parte traseira interna da gola, deverá ser costurada uma etiqueta em tecido tipo TNT, na cor branca, com os caracteres tipográficos dos indicativos na cor preta, devendo ser uniformes e informar a razão social, CNPJ, composição do tecido, símbolos de lavagem, tamanho, ano e país de fabricação.

Informações do fabricante

Conservação da camiseta

BERMUDA UNISSEX (CCMDF E ECIM-DF):

Especificações - BERMUDAUNISSEX - CCMDF E ECIM-DF		
Características	**Especificações**	**Tolerância**
Cor	PANTONE 17-5104 TCX - Ultimate Gray	Não se aplica
Malha/Composição	Tactel - 100% Poliéster	+-5%
Gramatura	105 g/m²	+-5%
Estrutura (armação)	Tela	-

ID8 INDUSTRIA E COMERCIO LTDA
CNPJ: 28.396.763/0001-12
Avenida Campo Grande, nº 1562, Centro,
Mundo Novo – MS – CEP: 79.980-000
Inscrição Municipal:3839
Fone/Fax: (47) 99118-0168
E-mail: vendas@id8.com.br

Título do Fio	1 fio de multifilamento texturizado do urdume de 83 dtex, 1 fio de multifilamento texturizado na trama de 190 dtex.	-
Solidez da Cor à Lavagem (doméstica e comercial)	Grau 4	No mínimo
Solidez da Cor ao suor	Grau 4	No mínimo
Solidez da Cor à Fricção	Grau 4	No mínimo

BERMUDA UNISSEX - (CCMDF E ECIM-DF):

- Bermuda unissex com elástico. Tecido em tactel 100% Poliéster, cor PANTONE 17-5104 TCX - Ultimate Gray e fita na cor garança com 15mm (1,5cm) de largura nas laterais e na cor azul escuro com 15mm (1,5 cm) de largura nas laterais; dois bolsos laterais embutidos modelo faca, sendo um de cada lado da bermuda.

- Gramatura de 105 g/m², +-5% de tolerância;

- Solidez da cor à lavagem, ao suor e à fricção: Grau 4.

- Estrutura (armação): Tela;

- Título do fio: 1 fio de multifilamento texturizado do urdume de 83 dtex, 1 fio de multifilamento texturizado na trama de 190 dtex.

DO ELÁSTICO DA BERMUDA (CCMDF E ECIM-DF):

- Composição: 69% Poliéster 31% Elastodieno;

- Gramatura: 105g/m², +-5% de tolerância;

- Tamanho: 3,5 cm;

- Cor: Na mesma cor da malha da calça - PANTONE 17-5104 TCX - Ultimate Gray;

- Embutido e rebatido com máquina de quatro agulhas ponto corrente.

DAS BARRAS DA BERMUDA (CCMDF E ECIM-DF):

- A barra do corpo da bermuda deve ser rebatida com máquina Galoneira ou similar de duas agulhas, no mesmo tecido da malha da calça;

- Tamanho: Largura de 1,5 cm;

DAS FITAS (VIÉS) LATERAIS:

- deverão ser costurados duas fitas (viés) embutidos nas laterais das pernas da calça nas cores vermelho garança e azul, conforme especificações abaixo:

- Tecido: Tactel 100% poliester;

- Gramatura: 105 g/m², +-5% de tolerância;

- Tamanho das fitas: largura 1,5 cm cada fita, costuradas do elástico até a barra.

- Cores: Cores: Azul: PANTONE 19-4150 TCX Princess Blue; Vermelho: PANTONE 19 1557 TPX Chili Pepper

- Não haverá separação entre as fitas. Devendo ser costuradas lado a lado

- Disposição das fitas: As fitas deverão ser costuradas de modo que vermelho fique na frente do azul, considerando a posição de que olha pela frente do corpo.

DOS BOLSOS:

- Bolsos internos tipo faca nas laterais, conforme o desenho e, internamente, no mesmo tecido do corpo da bermuda.

- Parte de trás da bermuda sem bolso.

DA COSTURA INTERNA:

- Deve ser costurada internamente com maquina Overloque.

- A linha utilizada para a confecção da peça deverá ser 100% poliéster nº 120.

TABELA DE MEDIDAS BERMUDA UNISSEX - CCMDF e ECIM-DF:

ID8 INDUSTRIA E COMERCIO LTDA
CNPJ: 28.396.763/0001-12
Avenida Campo Grande, nº 1562, Centro,
Mundo Novo – MS – CEP: 79.980-000
Inscrição Municipal:3839
Fone/Fax: (47) 99118-0168
E-mail: vendas@id8.com.br

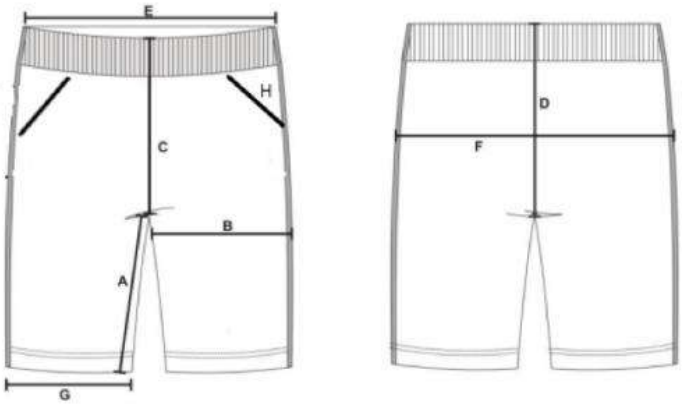

Referências das medidas - cm		2	4	6	8	10	12	14	PP	P	M	G	GG	Tolerância
A	ENTRE PERNAS	16	17	18	20	21	22	23	24	25	26	27	28	1,0 cm
B	COXA	21	22	23	25	26	27	28	29	31	33	34	36	
C	GANCHO FRENTE C/ COS	22	23	24	26	27	28	29	30	31	32	33	35	
D	GANCHO COSTA C/ COS	25	26	28	30	31	32	33	34	35	36	37	38	
E	CINTURA	23	24	26	28	29	30	31	32	33	34	36	37	
F	QUADRIL	38	40	42	44	46	48	50	52	54	56	58	60	
G	ABERTURA DA PERNA	18	19	20	22	23	24	25	26	28	30	32	34	
H	ABERTURA DO BOLSO	10	11	11	11	13	13	13	13	15	15	15	15	

DA ETIQUETA:

No meio da parte traseira interna da gola, deverá ser costurada uma etiqueta em tecido tipo TNT, na cor branca, com os caracteres tipográficos dos indicativos na cor preta, devendo ser uniformes e informar a razão social, CNPJ, composição do tecido, símbolos de lavagem, tamanho, ano e país de fabricação.

Informações do fabricante

Conservação da camiseta

ID8 INDUSTRIA E COMERCIO LTDA
CNPJ: 28.396.763/0001-12
Avenida Campo Grande, nº 1562, Centro,
Mundo Novo – MS – CEP: 79.980-000
Inscrição Municipal:3839
Fone/Fax: (47) 99118-0168
E-mail: vendas@id8.com.br

Casaco ECIM-DF:

Especificações - CASACO - ECIM-DF		
Características	**Especificações**	**Tolerância**
Cor	PANTONE 17-5104 TCX - Ultimate Gray	Não se aplica
Malha/Composição	Tactel - 100% Poliéster	+-5%
Gramatura	105 g/m²	+-5%
Estrutura (armação)	Tela	-
Título do Fio	1 fio de multifilamento texturizado do urdume de 83 dtex, 1 fio de multifilamento texturizado na trama de 190 dtex.	-
Solidez da Cor à Lavagem (doméstica e comercial)	Grau 4	No mínimo
Solidez da Cor ao suor	Grau 4	No mínimo
Solidez da Cor à Fricção	Grau 4	No mínimo

CASACO UNISSEX - (ECIM-DF):

- Casaco unissex cinza-escuro com zíper até a base da gola; gola modelo polo na cor garança na parte interna com um friso na cor azul escuro com 15mm (1,5cm); forro em malha arrastão; Na frente, parte inferior dois bolsos (modelo faca) sem ziper, sendo um bolso de cada lado; brasão do "ECIM-DF" em "silk screen" no lado do peito direto (de quem veste); brasão do Distrito Federal em "silk screen" no lado esquerdo do peito (de quem veste); nome da Unidade Escolar (SIGLA) em "silk screen" centralizado logo abaixo do brasão do Distrito Federal.

- Gramatura de 105 g/m², +-5%;
- Solidez da cor à lavagem, ao suor e à fricção: Grau 4.
- Estrutura (armação): Tela;
- Título do fio: 1 fio de multifilamento texturizado do urdume de 83 dtex, 1 fio de multifilamento texturizado na trama de 190 dtex.

DA GOLA DO CASACO (ECIM-DF):

- Gola alta simples, pespontada por três costuras;
- Malha/composição: Tactel - 100% Poliéster, +-5% de tolerância;
- Gramatura: 105g/m², +-5% de tolerância;
- Cor: Friso Azul PANTONE 19-4150 TCX Princess Blue 1.5cm; Vermelho: PANTONE 19 1557 TPX Chili Pepper.
- Tamanho: 8,0 cm

DOS PUNHOS, DA BARRA DO CORPO DAS MANGAS (ECIM-DF):

- Punhos e barra do corpo deverão ser no mesmo tecido do corpo do casaco;
- Composição do elástico dos punhos e da barra: 69% Poliéster 31% Elastodieno;

ID8 INDUSTRIA E COMERCIO LTDA
CNPJ: 28.396.763/0001-12
Avenida Campo Grande, nº 1562, Centro,
Mundo Novo – MS – CEP: 79.980-000
Inscrição Municipal:3839
Fone/Fax: (47) 99118-0168
E-mail: vendas@id8.com.br

- Tamanho: altura de 3,5 cm (punhos e barra);
- Cor: Na mesma cor da malha da calça - PANTONE 17-5104 TCX - Ultimate Gray;
- Os punhos e barras deverão ser embutidos e rebatidos com máquina de quatro agulhas ponto corrente.
- Mangas tipo Raglan, com as mesmas especificações do tecido do corpo do Casaco.

DO ZIPER:

- Zíper frontal de Nylon simples destacável na mesma cor do corpo do casaco;
- Espessura da cremalheira: Média;
- O zíper será na vertical partindo da barra ao final da gola

DO FORRO:

-Tecido/composição: Tecido malha arrastão (furadinho), poliester 96% e elastano 4%;
- Gramatura: 90g/m², +-5% de tolerância.
- Diametro do furo: 6mm;
- Cor: Branco

DOS BOLSOS:

-Bolsos internos tipo faca nas laterais, a 5,0 cm da borda, conforme o desenho e, internamente, no mesmo tecido do corpo do casaco.

DA COSTURA INTERNA:

- Deve ser costurado internamente com maquina Overloque nas laterais, ombros, mangas, gola e bolsos;
- A linha utilizada para a confecção da peça deverá ser 100% poliéster nº 120.

DAS ESTAMPAS (ECIM-DF):

Frente:

Do lado direito de quem veste, na altura do peito, deverá ser estampado o Brasão do" **ECIM-DF**";

Do lado esquerdo de quem veste, na altura do peito, deverá ser estampado Brasão do Distrito Federal;

Do lado esquerdo de quem veste, logo abaixo do brasão do Distrito Federal (0,5cm), centralizado, deverá ser estampado o nome da Unidade Escolar (Iniciais da UE, seguido do número/nome e da Regional, conforme exemplo do desenho dos brasões e insígnias - CED 00 SOBRADINHO.

Costas:

Na parte de trás deverá ser estampada a sigla "**ECIM-DF**" na parte superior central das costas da camiseta.

DAS INSÍGNIAS E BRASÃO (ECIM-DF):

Brasão do DF:

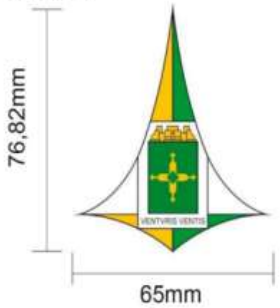

-Brasão oficial do Distrito Federal,

-Tamanho: largura de 65 mm (6,5 cm) e altura de 76,82 mm (7,7 cm) à largura de 75 mm (7,5 cm) e altura 88 mm (8,8 cm), a depender do tamanho da peça, conforme logotipia abaixo;

-Cores: Branca - (CMYK 0 0 0 0); Verde - (CMYK 100 0 100 0); Amarelo ouro - (CMYK 0 20 100 0); Preta para o contorno das bordas - (CMYK 0 0 0 100);

ID8 INDUSTRIA E COMERCIO LTDA
CNPJ: 28.396.763/0001-12
Avenida Campo Grande, nº 1562, Centro,
Mundo Novo – MS – CEP: 79.980-000
Inscrição Municipal:3839
Fone/Fax: (47) 99118-0168
E-mail: vendas@id8.com.br

-Escrita: VENTVRIS VENTIS;

-Localização: lado esquerdo de quem veste, na altura do peito.

Tarjeta - Nome da Unidade Escolar:

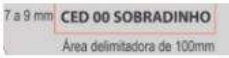

-Tarjeta escrita contendo as abreviações da Unidade Escolar, seguido do número/nome e nome da Regional - EX CED 00 SOBRADINHO;

-Tamanho: 7 mm (0,7 cm) a 9 mm (0,9 cm) de altura; Área delimitadora - largura de 80mm (8,0cm) a 100mm (10 cm), a depender do tamanho da peça, conforme logotipia abaixo;

-Cor da escrita: Preta - (CMYK 0 0 0 100);

-Fonte: Myriad pro bold;

-Localização: Lado esquerdo de quem veste, 0,5 cm abaixo do brasão do DF, centralizado, conforme imagem.

Brasão do ECIM-DF:

- Brasão em formato circular;

- Tamanho: 55 mm (5,5 cm) a 65 mm (6,5 cm) de diâmetro, a depender do tamanho da peça, conforme logotipia abaixo;

- Cores: Azul - (borda do circulo) - CMYK 100 80 30 20; Azul (Ramos de Oliveira equidistantes) - CMYK 100 80 30 20; vetor de fita azul CMYK 100 80 30 20 possuindo uma linha branca antes da borda da fita com a inscrição "ESCOLA CÍVICO-MILITAR" na cor branca CMYK 0 0 0 0 unindo os 2 ramos. Ao centro dos ramos, o distintivo da ECIM azul CMYK 100 80 30 20, possuindo uma linha branca antes da borda do Distintivo. Dentro do distintivo, contém um retângulo azul CMYK 100 80 30 20 na parte superior do distintivo com o desenho em branco branca CMYK 0 0 0 0 de um menino segurando um livro azul CMYK 100 80 30 20 com a borda branca unindo os 3 desenhos. Na parte inferior esquerda o desenho de um militar em branco CMYK 0 0 0 0, com o laço e os detalhes da boina em azul CMYK 100 80 30 20 dentro de um quadrado azul CMYK 100 70 30 10. Na parte inferior direita o desenho do mapa do Brasil em branco CMYK 0 0 0 0 em um quadrado azul CMYK 100 65 10 10.

ECIM-DF - Costas:

- Parte de trás da camiseta com a escrita ECIM-DF, centralizada a 8 cm da base da gola ;

- Cor da escrita: branca - (CMYK 0 0 0 0);

- Fonte: Myriad pro bold, no tamanho 150;

- Tamanho/dimensões: 6,5 cm a 8,5 cm de altura; área delimitadora de 18 cm a 20 cm, a depender do tamanho da peça, conforme logotipia abaixo.

TABELA DE MEDIDAS CASACO - ECIM-DF:

ID8 INDUSTRIA E COMERCIO LTDA
CNPJ: 28.396.763/0001-12
Avenida Campo Grande, nº 1562, Centro,
Mundo Novo – MS – CEP: 79.980-000
Inscrição Municipal:3839
Fone/Fax: (47) 99118-0168
E-mail: vendas@id8.com.br

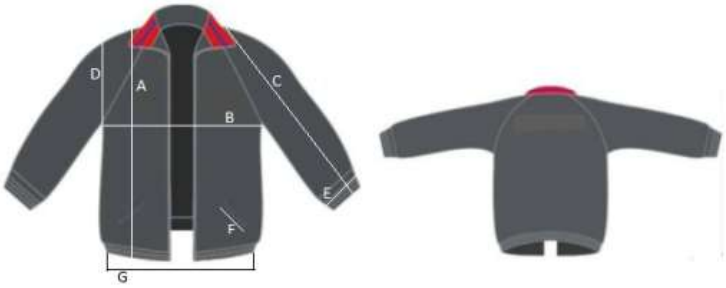

Tamanho	02 anos	4 anos	6 anos	8 anos	10 anos	12 anos	14 anos	P	M	G	GG		Tolerância
A- COMPRIMENTO DO CORPO	44	48	52	58	62	64	66	70	72	74	76		
B- LARGURA DO CORPO	36	39	42	45	48	51	53	55	58	61	64		
C- COMPRIMENTO DA MANGA	39	43	48	53	56	59	62	66	70	73	76		+-1,0cm
D- ABERTURA DA CAVA	17	18	18,5	19	19,5	20	20,5	21	25	25,5	26		
E- ABERTURA BOCA DA MANGA	8	8	8	8,5	8,5	8,5	9	9	11	11	11,5		
F- ABERTURA DO BOLSO	10	10	10	12	12	12	12	12	14	14	14		
G- ABERTURA DA BARRA	31	33	35	37	39	40,5	42	44	48	50	52		

LOGOTIPIA DO TAMANHO DAS PEÇAS:

Os brasões e as escritas deverão seguir as medidas abaixo, conforme o tamanho da camiseta.

LOGOTIPIA DAS PEÇAS		Tamanho da peça		
Item	Referência	02 - 08 anos	10 anos - PP	P - GG
Brasão DF	Largura	6,5 cm	7,0 cm	7,5 cm
	Altura	7,7 cm	8,3 cm	8,8 cm
Tarjeta	Largura/área delim.	8 cm	9cm	10 cm
	Altura	0,7 cm	0,8 cm	0,9 cm
Brasão CCMDF e ECIMDF	Diametro	5,5 cm	6,0 cm	6,5 cm
Escrita costas	Largura/área delim.	18	19	20
	Altura	6,5	7,5	8,5

DA ETIQUETA:

No meio da parte traseira interna da gola, deverá ser costurada uma etiqueta em tecido tipo TNT, na cor branca, com os caracteres tipográficos dos indicativos na cor preta, devendo ser uniformes e informar a razão social, CNPJ, composição do tecido, símbolos de lavagem, tamanho, ano e país de fabricação.

Informações do fabricante

Conservação da camiseta

ID8 INDUSTRIA E COMERCIO LTDA
CNPJ: 28.396.763/0001-12
Avenida Campo Grande, nº 1562, Centro,
Mundo Novo – MS – CEP: 79.980-000
Inscrição Municipal:3839
Fone/Fax: (47) 99118-0168
E-mail: vendas@id8.com.br

OBS:

-Todas as estampas deverão ser aplicadas em processo de impressão automática de tinta ou serigrafia;

-Tinta à base de emulsão acrílica em água que proporcione boa cobertura, boa solidez e toque suave.

30. **ANEXO II - TABELA DE CORES PARA OS UNIFORMES:**

Tabela de cores para o Brasão do ECIM-DF (Baseado no Manual Guia de Comunicação Visual - versão 2021):

CMYK
C100M80Y30K20
RGB
R42G66B107
Pantone
288C

CMYK
C100M65Y10K10
RGB
R39G88B144
Pantone
2132C

CMYK
C100M70Y30K10
RGB
R44G83B123
Pantone
2186C

CMYK
C0M0Y0K100
RGB
R39G37B37
Pantone

CMYK
C60M4Y14K0
RGB
R102G245B219
Pantone
3242C

Tipografia

BEBAS NEUE
REGULARABCDEFGHIJKL
MNOPQRSTUVXYZ01234
56789

Gotham
BoldABCDEFGHIJKLM
NOPQRSTUVXYZ
abcdefghijklmnopqrstu
vxyz0123456789