WR DISTRIBUIDORA E INDÚSTRIA TEXTIL LTDA

CNPJ n° 25.369.684/0003-96 e IE n° 002.808.256.02-66
Avenida Dona Lavinia Brasil Grossi, n° 651, Galpão 3 e 4, Três Corações / MG, CEP: 37418-052
E-mail: licitacao01@centerdistribuidora.com.br Telefone: (35) 3235-1001

À SECRETARIA DE ESTADO DE EDUCAÇÃO DO DISTRITO FEDERAL
Endereço: Shopping ID, SCN, Quadra 06, Conjunto A, EdiÌcio Venâncio 3.000, Bloco B - Bairro Asa Norte - CEP 70.297-400 - DF

LICITAÇÃO ELETRÔNICA Nº 23/2023 - PROCESSO N°00080-00209980/2023-11

Objeto: Aquisição de uniforme escolar para os estudantes da Rede Pública de Ensino com distribuição, ponto a ponto, diretamente em cada uma das Unidades Escolares da Secretaria de Estado de Educação do Distrito Federal SEE/DF, por meio de Registro de Preços.

PROPOSTA COMERCIAL

Razão Social do Proponente: **WR DISTRIBUIDORA E INDUSTRIA TEXTIL LTDA**	C.N.P.J **25.369.684/0003-96**
Endereço **Avenida Dona Lavinia Brasil Grossi, n° 651, Galpões 3 e 4, Morada do Sol**	Inscrição Estadual: **002808256.02-66**
Cidade/Estado **Três Corações / MG** CEP: **37418-052**	E-Mail: licitacao01@centerdistribuidora.com.br
Telefone / Fax: **(35) 3235-1001**	Contato: **Maylon da Silva Salviano**
Nº Banco / Agência **756 - SICOOB / 4126 - Três Corações MG**	Conta Corrente **80908-0**

Representante Legal para fins de Assinatura do Contrato:
Nome: Halisson Rodrigo Correa - Identidade: MG - 6.569.035 SSP/MG - CPF: 041.157.746-81, brasileiro, casado, Administradoro, Residente e domiciliado na Avenida Rio Branco, n° 155 – Apto 1701, Centro, Varginha/MG, CEP 37.002-010, e-mail: licitacao01@centerdistribuidora.com.br

Apresentamos proposta de PREÇOS acordo com as especificações, condições e prazos estabelecidos no Pregão Eletrônico SRP n.º 23/2023-SUAG/SEE-DF, dos quais nos comprometemos a cumprir integralmente.
Declaramos que concordamos com todas as condições estabelecidas no Edital e seus respectivos Anexos.
Nossa cotação para entrega dos materiais e/ou equipamentos são conforme abaixo:

Valores Unitários e Totais de cada produto cotado em moeda corrente nacional (R$ - Real).

GRUPO 3

Item	Peças por estudantes	Total de Peças	Unid	Especificação	Marca / Modelo	Fabricante	Vlr Unit.	Vlr. Total
1	2	279.396	Unid	Bermuda (unissex)	ACTION / ESC01	WR Dist. E Ind. Textil Ltda	R$ 13,10	R$ 3.660.087,60
2	1	139.698	Unid	Calça (unissex)	ACTION / ESC02	WR Dist. E Ind. Textil Ltda	R$ 19,70	R$ 2.752.050,60
3	2	279.396	Unid	Camiseta manga curta (unissex)	ACTION / ESC03	WR Dist. E Ind. Textil Ltda	R$ 11,80	R$ 3.296.872,80
4	1	139.698	Unid	Camiseta regata (unissex)	ACTION / ESC04	WR Dist. E Ind. Textil Ltda	R$ 10,80	R$ 1.508.738,40
5	1	139.698	Unid	Casaco (unissex)	ACTION / ESC05	WR Dist. E Ind. Textil Ltda	R$ 25,85	R$ 3.611.193,30
Valor Unitario do Kit: cento e seis reais e quinze centavos							R$ 106,15	
Valor Total do Grupo 3: quatorze milhões, oitocentos e vinte e oito mil, novecentos e quarenta e dois reais e setenta centavos								R$ 14.828.942,70

Declaro que nesta Proposta de Preços estão inclusos todos os demais tributos, encargos sociais e trabalhistas, custos e direitos indiretos, embalagens, seguro, frete e até o destino e quaisquer outros ônus que porventura possam recair sobre o fornecimento do objeto da presente aquisição e/ou serviço e que estou de acordo com todas as normas pertinentes à matéria.

Declaramos também que até a presente data inexistem fatos impeditivos a participação desta empresa ao presente certame licitatório, ciente da obrigatoriedade de declarar ocorrências posteriores.

- A garantia dos produtos cotados na presente proposta possui a garantia de 90 dias a partir do recebimento definitivo do produto pela Unidade Escolar, contra defeitos e vícios de fabricação, bem como as prevista na Lei nº 8.078/1990 - Código de Proteção e Defesa do Consumidor.

Apresento garantia conforme estabelecido no Anexo I do edital.
Declaro que entregarei as peças comprovadamente novas e sem uso.
Declaramos ainda, que nos preços estão inclusos todos os tributos, fretes, tarifas e demais despesas decorrentes da execução do objeto.
DECLARAMOS AINDA QUE, ATENDEMOS OS CRITÉRIOS DE SUSTENTABILIDADE AMBIENTAL previstos no art. 7º da Lei distrital nº 4.770/2012, em especial que produz/comercializa bens:
a) constituídos por material reciclado, atóxico e biodegradável, na forma das normas da Associação Brasileira de Normas Técnicas –ABNT;
b) que ofereçam menor impacto ambiental em relação aos seus similares;
c) que não contém substâncias perigosas acima dos padrões tecnicamente recomendados por organismos nacionais ou internacionais;
d) acondicionados em embalagem adequada, feita com a utilização de material reciclável, com o menor volume possível;
e) que funcionem com baixo consumo de energia ou de água;
f) que sejam potencialmente menos agressivos ao meio ambiente ou que, em sua produção, signifiquem economia no consumo de recursos naturais;
g) que possuam certificado emitido pelos órgãos ambientais;
h) que possuam certificação de procedência de produtos.

HALISSON RODRIGO CORREA:04115774681

Assinado digitalmente por HALISSON RODRIGO CORREA:04115774681
ND: C=BR, O=ICP-Brasil, OU=AC SOLUTI Multipla v5, OU=29186612000100, OU=Presencial, OU=Certificado PF A1, CN=HALISSON RODRIGO CORREA:04115774681
Razão: Eu estou aprovando este documento com minha assinatura de vinculação legal
Localização: Três Corações-MG
Foxit PDF Reader Versão: 2023.3.0

WR DISTRIBUIDORA E INDÚSTRIA TEXTIL LTDA

CNPJ n° 25.369.684/0003-96 e IE n° 002.808.256.02-66
Avenida Dona Lavinia Brasil Grossi, n° 651, Galpão 3 e 4, Três Corações / MG, CEP: 37418-052
E-mail: licitacao01@centerdistribuidora.com.br Telefone: (35) 3235-1001

1 - Local de entrega: ponto a ponto, diretamente nas Unidades Escolares, nos endereços informados no documento anexo III do Edital.

2 - Prazo de entrega: em até 75 dias corridos, no quantitativo total demandado por unidade, ponto a ponto, diretamente nas Unidades Escolares, nos endereços informados no documento anexo III do Edital, contados a partir da data de assinatura do contrato, conforme cronograma geral abaixo:
QUANTITATIVO DE PEÇAS / PRAZO DE ENTREGA (contado da assinatura do contrato)
25% do total de cada lote vencido / Em até 30 dias
Mais 35% do total de cada lote vencido / Entre 31 e 60 dias
Mais 40% do total de cada lote vencido / Entre 61 e 75 dias

3 - Declaramos que esta proposta tem validade de 60 (sessenta) dias corridos, contados da data prevista para abertura da licitação.
4 - Prazo de pagamento: em até 30 (trinta) dias, sendo contados a partir da data de apresentação das Notas Fiscais à Contratante

Três Corações /MG, 12 de janeiro de 2024

HALISSON RODRIGO CORREA:04115774681

Assinado digitalmente por HALISSON RODRIGO CORREA:04115774681
ND: C=BR, O=ICP-Brasil, OU=AC SOLUTI Multipla v5, OU=29186612000100, OU=Presencial, OU=Certificado PF A1, CN=HALISSON RODRIGO CORREA:04115774681
Razão: Eu estou aprovando este documento com minha assinatura de vinculação legal
Localização: Três Corações-MG
Foxit PDF Reader Versão: 2023.3.0

25.369.684/0003-96
WR DISTRIBUIDORA E INDUSTRIA TEXTIL
AV. DONA LAVINIA B. GROSSI, 651
MORADA DO SOL CEP-37418-052
TRÊS CORAÇÕES - MG

WR DISTRIBUIDORA E INDUSTRIA TEXTIL LTDA

Halisson Rodrigo Correa

Administrador

CPF n° 041.157.746-81 e RG n° MG-6.569.035 SSP/MG

DISTRIBUIDORA
INDÚSTRIA TÊXTIL

WR DISTRIBUIDORA E INDÚSTRIA TEXTIL LTDA

CNPJ n° 25.369.684/0003-96 e IE n° 002.808.256.02-66
Avenida Dona Lavinia Brasil Grossi, n° 651, Galpão 3 e 4, Três Corações / MG, CEP: 37418-052
E-mail: licitacao01@centerdistribuidora.com.br Telefone: (35) 3235-1001

ESPECIFICAÇÕES TÉCNICAS DO UNIFORME

ITEM 1 - BERMUDA UNISSEX

Especificações Bermuda			
Características	**NORMA**	**Composição**	**TOLERÂNCIA**
COMPOSIÇÃO	NBR 11914/92 NBR 13538/95	100% POLIÉSTER	3 PONTOS %
GRAMATURA	NBR 10591/08	240 g/m²	MINIMA
SOLIDEZ COR À FRICÇÃO	NBR ISO 105 X-12/07	SECO = 4 ÚMIDO = 4	MÍNIMO
SOLIDEZ COR AO SUOR	NBR ISO 105 E04/14	MIGRAÇÃO = 3/4 ALTERAÇÃO = 4	MÍNIMO
SOLIDEZ COR À LAVAGEM DOM.	NBR ISO 105 C06/10 A1S	MIGRAÇÃO = 3/4 ALTERAÇÃO = 4	MÍNIMO
ESTRUTURA	NBR 12546:2017	HELANCA	*
ESPESSURA	ABNT NBR 13371:2005	0,70 MM	2 MM
COR	-	Pantone 19-4052 TCX	*

Especificações Gerais

Bermuda escolar confeccionada em malha helanca 100% Poliéster com fio 150/48 na trama externa com gramatura de 240g/m² na cor azul Pantone 19-4052 TCX.

Barra com bainha 2,0 cm costurados em máquina cobertura 2 agulhas.

A peça deverá ser costurada internamente em máquina overloque de 1 agulha de 5mm, com linha 100% poliéster n°120.

HALISSON RODRIGO CORREA:04115774681
Assinado digitalmente por HALISSON RODRIGO CORREA:04115774681
ND: C=BR, O=ICP-Brasil, OU=AC SOLUTI Multipla v5, OU=29186612000100, OU=Presencial, OU=Certificado PF A1, CN=HALISSON RODRIGO CORREA:04115774681
Razão: motivo da sua assinatura aqui
Localização: sua localização de assinatura aqui
Foxit PDF Reader Versão: 2023.3.0

Cós com elástico de 4,0cm, pregada no overloque e rebatido na catraca 4 agulhas.

A peça deverá conter etiqueta de identificação em tecido branco, afixada em caráter permanente e indelével, presa no traseiro. Os caracteres tipográficos dos indicativos na cor preta devendo ser uniformes e informar a razão social, CNPJ, marca, composição do tecido, símbolos/instruções de lavagem, tamanho, conforme imagem abaixo:

Das medidas da peça:

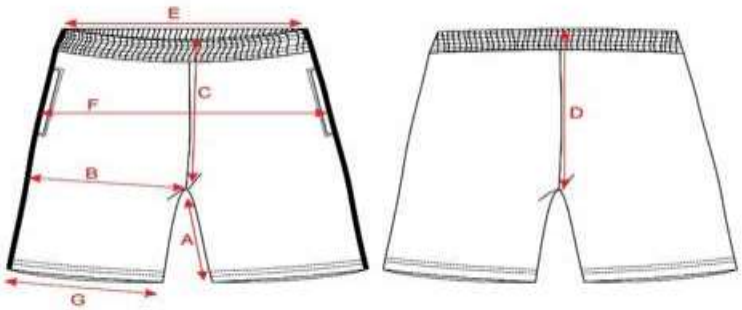

TAMANHOS		INFANTIL				JUVENIL			ADULTO					
		2	4	6	8	10	12	14	P	M	G	GG	EG	EGG
A	ENTRE PERNAS	10	11	13	14	15	17	19	21	24	25	26	27	28
B	COXA	23	24	25	26	27	28	29	31	32	33	34	35	36
C	GANCHO FRENTE	23	24	25	26	27	28	29	31	32	33	34	35	36
D	GANCHO COSTAS	28	29	30	31	32	33	34	36	37	38	39	40	41
E	CINTURA	23	24	25	26	27	28	30	32	34	36	38	40	42
F	QUADRIL	38	40	42	44	46	48	50	52	54	56	58	60	62
G	ABERTURA PERNA	18	19	20	21	22	23	24	26	28	30	32	34	36

*Tabela de medidas ± 1,0 cm

HALISSON RODRIGO CORREA:04115774681

Assinado digitalmente por HALISSON RODRIGO CORREA:04115774681
ND: C=BR, O=ICP-Brasil, OU=AC SOLUTI Multipla v5, OU=29186612000100, OU=Presencial, OU=Certificado PF A1, CN=HALISSON RODRIGO CORREA:04115774681
Razão: motivo da sua assinatura aqui
Localização: sua localização de assinatura aqui
Foxit PDF Reader Versão: 2023.3.0

WR DISTRIBUIDORA E INDÚSTRIA TEXTIL LTDA

CNPJ n° 25.369.684/0003-96 e IE n° 002.808.256.02-66
Avenida Dona Lavinia Brasil Grossi, n° 651, Galpão 3 e 4, Três Corações / MG, CEP: 37418-052
E-mail: licitacao01@centerdistribuidora.com.br Telefone: (35) 3235-1001

ITEM 2 - CALÇA UNISSEX:

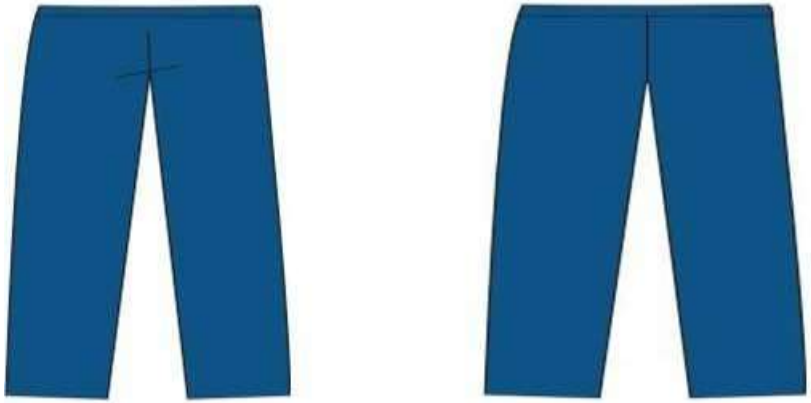

Especificações da Calça			
Características	**NORMA**	**Composição**	**TOLERÂNCIA**
COMPOSIÇÃO	NBR 11914/92 NBR 13538/95	100% POLIÉSTER	3 PONTOS %
GRAMATURA	NBR 10591/08	240 g/m²	MINIMA
SOLIDEZ COR À FRICÇÃO	NBR ISO 105 X-12/07	SECO = 4 ÚMIDO = 4	MÍNIMO
SOLIDEZ COR AO SUOR	NBR ISO 105 E04/14	MIGRAÇÃO = 3/4 ALTERAÇÃO = 4	MÍNIMO
SOLIDEZ COR À LAVAGEM DOM.	NBR ISO 105 C06/10 A1S	MIGRAÇÃO = 3/4 ALTERAÇÃO = 4	MÍNIMO
ESTRUTURA	NBR 12546:2017	HELANCA	*
ESPESSURA	ABNT NBR 13371:2005	0,70 MM	2 MM
COR	-	Pantone 19-4052 TCX	*

Especificações Gerais:
Calça escolar confeccionada em malha helanca 100% Poliéster com fio 150/48 na trama externa com gramatura de 240g/m² na cor azul Pantone 19-4052 TCX.
Barra com bainha 2,0 cm costurados em máquina cobertura 2 agulhas.
A peça deverá ser costurada internamente em máquina overloque de 1 agulha de 5mm, com linha 100% poliéster n°120.
Cós com elástico de 4,0cm, pregada no overloque e rebatido na catraca 4 agulhas.

A peça deverá conter etiqueta de identificação em tecido branco, afixada em caráter permanente e indelével, presa no traseiro. Os caracteres tipográficos dos indicativos na cor preta devendo ser uniformes e informar a razão social, CNPJ, marca, composição do tecido, símbolos/instruções de lavagem, tamanho, conforme imagem abaixo:

HALISSON RODRIGO CORREA:04115774681

Assinado digitalmente por HALISSON RODRIGO CORREA:04115774681
ND: C=BR, O=ICP-Brasil, OU=AC SOLUTI Multipla v5, OU=29186612000100, OU=Presencial, OU=Certificado PF A1, CN=HALISSON RODRIGO CORREA:04115774681
Razão: motivo da sua assinatura aqui
Localização: sua localização de assinatura aqui
Foxit PDF Reader Versão: 2023.3.0

WR DISTRIBUIDORA E INDÚSTRIA TEXTIL LTDA

CNPJ n° 25.369.684/0003-96 e IE n° 002.808.256.02-66
Avenida Dona Lavinia Brasil Grossi, n° 651, Galpão 3 e 4, Três Corações / MG, CEP: 37418-052
E-mail: licitacao01@centerdistribuidora.com.br Telefone: (35) 3235-1001

Das medidas da peça:

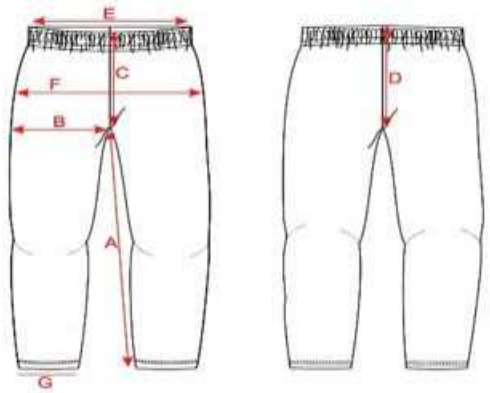

TAMANHOS		INFANTIL				JUVENIL			ADULTO					
		2	4	6	8	10	12	14	P	M	G	GG	EG	EGG
A	ENTRE PERNAS	38	40	49	53	58	62	65	73	75	76	77	78	79
B	COXA	23	24	25	26	27	28	29	31	32	33	34	35	36
C	GANCHO FRENTE	22	23	24	25	26	27	28	30	31	32	34	35	36
D	GANCHO COSTAS	27	28	29	30	31	32	33	35	36	37	39	40	41
E	CINTURA	23	24	25	26	27	28	30	32	34	36	38	40	42
F	QUADRIL	38	40	42	44	46	48	50	52	54	56	58	60	62
G	ABERTURA PERNA	13	14	15	16	17	18	19	20	21	22	23	24	25

*Tabela de medidas ± 1,0 cm

HALISSON RODRIGO CORREA:04115774681
Assinado digitalmente por HALISSON RODRIGO CORREA:04115774681
ND: C=BR, O=ICP-Brasil, OU=AC SOLUTI Multipla v5, OU=29186612000100, OU=Presencial, OU=Certificado PF A1, CN=HALISSON RODRIGO CORREA:04115774681
Razão: motivo da sua assinatura aqui
Localização: sua localização de assinatura aqui
Foxit PDF Reader Versão: 2023.3.0

WR DISTRIBUIDORA E INDÚSTRIA TEXTIL LTDA

CNPJ n° 25.369.684/0003-96 e IE n° 002.808.256.02-66

Avenida Dona Lavinia Brasil Grossi, n° 651, Galpão 3 e 4, Três Corações / MG, CEP: 37418-052

E-mail: licitacao01@centerdistribuidora.com.br Telefone: (35) 3235-1001

ITEM 3 - CAMISETA MANGA CURTA UNISSEX:

MEIA MALHA			
Características	**NORMA**	**Composição**	**TOLERÂNCIA**
COMPOSIÇÃO	NBR 11914/92 NBR 13538/95	55% POLIÉSTER 45%ALGODÃO	3 PONTOS %
GRAMATURA	NBR 10591/08	180 g/m²	MINIMA
SOLIDEZ COR À FRICÇÃO	NBR ISO 105 X-12/07	SECO = 4 ÚMIDO = 4	MÍNIMO
SOLIDEZ COR AO SUOR	NBR ISO 105 E04/14	MIGRAÇÃO = 3/4 ALTERAÇÃO = 4	MÍNIMO
SOLIDEZ COR À LAVAGEM DOM.	NBR ISO 105 C06/10 A1S	MIGRAÇÃO = 3/4 ALTERAÇÃO = 4	MÍNIMO
ESTRUTURA	NBR 12546:2017	MEIA MALHA	*
COR	-	Pantone 14-4318 TCX	*

Especificações Gerais:

Camiseta manga curta confeccionada em meia malha 55% Poliéster 45% Algodão com gramatura de 180 gr/m², na cor azul Pantone 14-4318 TCX.

Gola redonda em malha canelada ribana 1x1 composição 66% Poliéster 32% Viscose 2% Elastano com 180gr/m² na cor azul 19-4052 TCX, costurado em máquina cobertura 2 agulhas, ficando com 2,0 cm pronta.

Punho das mangas em malha canelada ribana 1x1 composição 66% Poliéster 32% Viscose 2% Elastano com 180gr/m² na cor azul 19-4052 TCX, pregado em máquina cobertura duas agulhas, ficando pronto com 2,0 cm pronta.

Barra do corpo com acabamento em bainha 2,0cm costurada em máquina galoneira 2 agulhas. A peça deverá ser costurada internamente em máquina overloque de 1 agulha com bitola de 5mm, com linha 100% poliéster n°120.

A peça deverá conter etiqueta de identificação em tecido branco, afixada em caráter permanente e indelével, presa no centro do decote traseiro. Os caracteres tipográficos dos indicativos na cor preta devendo ser uniformes e informar a razão social, CNPJ, marca, composição do tecido, símbolos/instruções de lavagem, tamanho, conforme imagem abaixo:

HALISSON RODRIGO CORREA:04115774681

Assinado digitalmente por HALISSON RODRIGO CORREA:04115774681
ND: C=BR, O=ICP-Brasil, OU=AC SOLUTI Multipla v5, OU=29186612000100, OU=Presencial, OU=Certificado PF A1, CN=HALISSON RODRIGO CORREA:04115774681
Razão: motivo da sua assinatura aqui
Localização: sua localização de assinatura aqui
Foxit PDF Reader Versão: 2023.3.0

WR DISTRIBUIDORA E INDÚSTRIA TEXTIL LTDA

CNPJ n° 25.369.684/0003-96 e IE n° 002.808.256.02-66
Avenida Dona Lavinia Brasil Grossi, n° 651, Galpão 3 e 4, Três Corações / MG, CEP: 37418-052
E-mail: licitacao01@centerdistribuidora.com.br Telefone: (35) 3235-1001

Das Estampas:
Na parte da frente, no lado esquerdo de quem veste, na altura do peito, deverá ser estampado o Brasão do Distrito Federal, com as medidas de 4,0 cm x 4,7 cm ou 7,00 cm x 8,30 cm, conforme tamanho da peça;
01 (um) centímetro abaixo do Brasão do Distrito Federal deverá ser estampado o nome da Unidade Escolar e respectiva Coordenação Regional de Ensino com medidas de 8,5 cm de largura por 2,0 cm de altura, com variação de +/- 0,5 cm, conforme tamanho da peça;
Em fonte tipo Arial Black na cor azul Pantone 19-4052 TCX Classic Blue;
A estampa deverá ser aplicada em processo de impressão automática de tinta ou serigrafia;
Tinta à base de emulsão acrílica em água que proporcione boa cobertura, boa solidez e toque suave.
Na parte de trás, centralizado e abaixo da gola (6 cm a 10 cm), conforme tamanho da peça deverá ser estampado o nome da Unidade Escolar e respectiva Coordenação Regional de Ensino, com as medidas de 15,0 cm de largura por 7,0 cm de altura, com variação de +/- 0,5 cm, conforme tamanho da peça;
Em fonte tipo Arial Black na cor azul Pantone 19-4052 TCX Classic Blue;
A estampa deverá ser aplicada em processo de impressão automática de tinta ou serigrafia;
A tinta deverá ser à base de emulsão acrílica em água que proporcione boa cobertura, boa solidez e toque suave.

Das medidas da peça:

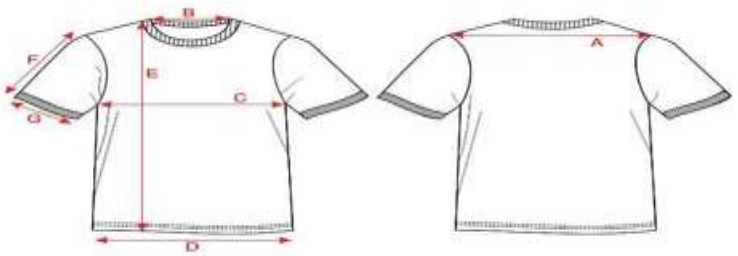

	TAMANHOS	INFANTIL				JUVENIL			ADULTO					
		2	4	6	8	10	12	14	P	M	G	GG	EG	EGG
A	COSTAS	28,5	31	33,5	36	37,5	39	40,5	43,5	45	46,5	48	49,5	51
B	ABERTURA DECOTE	10,5	11	11,5	12	12,5	13	13,5	14,5	15	15,5	16	16,5	17
C	TÓRAX	32	35	38	41	43	45	47	51	53	55	57	59	61
D	ABERTURA BARRA	32	35	38	41	43	45	47	51	53	55	57	59	61
E	COMPRIMENTO TOTAL	38	44	49	55	58	63	64	69	72	75	78	80	82
F	COMPRIMENTO MANGA	12	14	16	18	9	20	21	23	24	25	26	27	28
G	ABERTURA PUNHO	10	11	12	13	14	15	16	18	19	20	21	22	23

HALISSON RODRIGO CORREA:04115774681
Assinado digitalmente por HALISSON RODRIGO CORREA:04115774681
ND: C=BR, O=ICP-Brasil, OU=AC SOLUTI Multipla v5, OU=29186612000100, OU= Presencial, OU=Certificado PF A1, CN= HALISSON RODRIGO CORREA:04115774681
Razão: motivo da sua assinatura aqui
Localização: sua localização de assinatura aqui
Foxit PDF Reader Versão: 2023.3.0

WR DISTRIBUIDORA E INDÚSTRIA TEXTIL LTDA

CNPJ n° 25.369.684/0003-96 e IE n° 002.808.256.02-66
Avenida Dona Lavinia Brasil Grossi, n° 651, Galpão 3 e 4, Três Corações / MG, CEP: 37418-052
E-mail: licitacao01@centerdistribuidora.com.br Telefone: (35) 3235-1001

Item 4 CAMISETA REGATA UNISSEX:

MEIA MALHA			
Características	**NORMA**	**Composição**	**TOLERÂNCIA**
COMPOSIÇÃO	NBR 11914/92 NBR 13538/95	55% POLIÉSTER 45%ALGODÃO	3 PONTOS %
GRAMATURA	NBR 10591/08	180 g/m²	MINIMA
SOLIDEZ COR À FRICÇÃO	NBR ISO 105 X-12/07	SECO = 4 ÚMIDO = 4	MÍNIMO
SOLIDEZ COR AO SUOR	NBR ISO 105 E04/14	MIGRAÇÃO = 3/4 ALTERAÇÃO = 4	MÍNIMO
SOLIDEZ COR À LAVAGEM DOM.	NBR ISO 105 C06/10 A1S	MIGRAÇÃO = 3/4 ALTERAÇÃO = 4	MÍNIMO
ESTRUTURA	NBR 12546:2017	MEIA MALHA	*
COR	-	Pantone 14-4318 TCX	*

Camiseta regata confeccionada em meia malha 55% Poliéster 45% Algodão com gramatura de 180gr/m², na cor azul Pantone 14-4318 TCX.
Gola redonda em malha canelada ribana 1x1 composição 66% Poliéster 32% Viscose 2% Elastano com 180gr/m² na cor azul 19-4052 TCX, pregado em máquina cobertura 2 agulhas, ficando com 2,0 cm pronta.
Cavas em malha canelada ribana 1x1 composição 66% Poliéster 32% Viscose 2% Elastano com 180gr/m² na cor azul 19-4052 TPX, pregado em máquina cobertura duas agulhas, ficando com 2,0 cm pronta.
Barra do corpo com acabamento em bainha 2,0cm pronta costurada em máquina galoneira 2 agulhas.
A peça deverá ser costurada internamente em máquina overloque de 1 agulha com bitola de 5mm, com linha 100% poliéster n°120.
A peça deverá conter etiqueta de identificação em tecido branco, afixada em caráter permanente e indelével, presa no centro do decote traseiro. Os caracteres tipográficos dos indicativos na cor preta devendo ser uniformes e informar a razão social, CNPJ, marca, composição do tecido, símbolos/instruções de lavagem, conforme imagem abaixo:

HALISSON RODRIGO CORREA:04115774681
Assinado digitalmente por HALISSON RODRIGO CORREA:04115774681
ND: C=BR, O=ICP-Brasil, OU=AC SOLUTI Multipla v5, OU=29186612000100, OU=Presencial, OU=Certificado PF A1, CN=HALISSON RODRIGO CORREA:04115774681
Razão: motivo da sua assinatura aqui
Localização: sua localização de assinatura aqui
Foxit PDF Reader Versão: 2023.3.0

WR DISTRIBUIDORA E INDÚSTRIA TEXTIL LTDA

CNPJ n° 25.369.684/0003-96 e IE n° 002.808.256.02-66
Avenida Dona Lavinia Brasil Grossi, n° 651, Galpão 3 e 4, Três Corações / MG, CEP: 37418-052
E-mail: licitacao01@centerdistribuidora.com.br Telefone: (35) 3235-1001

Das Estampas:
Na parte da frente, no lado esquerdo de quem veste, na altura do peito, deverá ser estampado o Brasão do Distrito Federal, com as medidas de 4,0 cm x 4,7 cm ou 7,00 cm x 8,30 cm, conforme tamanho da peça;
01 (um) centímetro abaixo do Brasão do Distrito Federal deverá ser estampado o nome da Unidade Escolar e respectiva Coordenação Regional de Ensino com medidas de 8,5 cm de largura por 2,0 cm de altura, com variação de +/- 0,5 cm, conforme tamanho da peça;
Em fonte tipo Arial Black na cor azul Pantone 19-4052 TCX Classic Blue;
A estampa deverá ser aplicada em processo de impressão automática de tinta ou serigrafia;
Tinta à base de emulsão acrílica em água que proporcione boa cobertura, boa solidez e toque suave.
Na parte de trás, centralizado e abaixo da gola (6 cm a 10 cm), conforme tamanho da peça deverá ser estampado o nome da Unidade Escolar e respectiva Coordenação Regional de Ensino, com as medidas de 15,0 cm de largura por 7,0 cm de altura, com variação de +/- 0,5 cm, conforme tamanho da peça;
Em fonte tipo Arial Black na cor azul Pantone 19-4052 TCX Classic Blue;
A estampa deverá ser aplicada em processo de impressão automática de tinta ou serigrafia;
A tinta deverá ser à base de emulsão acrílica em água que proporcione boa cobertura, boa solidez e toque suave.

Das medidas da peça:

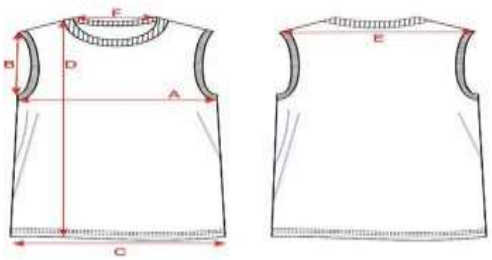

TAMANHOS		INFANTIL				JUVENIL			ADULTO					
		2	4	6	8	10	12	14	P	M	G	GG	EG	EGG
A	TÓRAX	32	35	38	41	43	45	47	51	53	55	57	59	61
B	ABERTURA CAVA	15	16	17	18	19	20	21	22	23	24	25	26	27
C	ABERTURA BARRA	33	36	39	42	44	46	48	52	54	56	58	60	62
D	COMPRIMENTO	38	44	49	55	58	63	64	69	72	75	78	80	82
E	OMBRO A OMBRO	23,5	26	28,5	31	32,5	34	35	38,5	40	41,5	43	44,5	45
F	ABERTURA DECOTE	14	14,5	15	15,5	16	16,5	17	18	18,5	19	20	21	22

HALISSON RODRIGO CORREA:04115774681
Assinado digitalmente por HALISSON RODRIGO CORREA:04115774681
ND: C=BR, O=ICP-Brasil, OU=AC SOLUTI Multipla v5, OU=29186612000100, OU=Presencial, OU=Certificado PF A1, CN=HALISSON RODRIGO CORREA:04115774681
Razão: motivo da sua assinatura aqui
Localização: sua localização de assinatura aqui
Foxit PDF Reader Versão: 2023.3.0

WR DISTRIBUIDORA E INDÚSTRIA TEXTIL LTDA

CNPJ n° 25.369.684/0003-96 e IE n° 002.808.256.02-66
Avenida Dona Lavinia Brasil Grossi, n° 651, Galpão 3 e 4, Três Corações / MG, CEP: 37418-052
E-mail: licitacao01@centerdistribuidora.com.br Telefone: (35) 3235-1001

ITEM 5 - CASACO:

Especificações da Calça			
Características	**NORMA**	**Composição**	**TOLERÂNCIA**
COMPOSIÇÃO	NBR 11914/92 NBR 13538/95	100% POLIÉSTER	3 PONTOS %

HALISSON RODRIGO CORREA:04115774681
Assinado digitalmente por HALISSON RODRIGO CORREA:04115774681
ND: C=BR, O=ICP-Brasil, OU=AC SOLUTI Multipla v5, OU=29186612000100, OU=Presencial, OU=Certificado PF A1, CN=HALISSON RODRIGO CORREA:04115774681
Razão: motivo da sua assinatura aqui
Localização: sua localização de assinatura aqui
Foxit PDF Reader Versão: 2023.3.0

WR DISTRIBUIDORA E INDÚSTRIA TEXTIL LTDA

CNPJ n° 25.369.684/0003-96 e IE n° 002.808.256.02-66
Avenida Dona Lavinia Brasil Grossi, n° 651, Galpão 3 e 4, Três Corações / MG, CEP: 37418-052
E-mail: licitacao01@centerdistribuidora.com.br Telefone: (35) 3235-1001

GRAMATURA	NBR 10591/08	240 g/m²	MINIMA
SOLIDEZ COR À FRICÇÃO	NBR ISO 105 X-12/07	SECO = 4 ÚMIDO = 4	MÍNIMO
SOLIDEZ COR AO SUOR	NBR ISO 105 E04/14	MIGRAÇÃO = 3/4 ALTERAÇÃO = 4	MÍNIMO
SOLIDEZ COR À LAVAGEM DOM.	NBR ISO 105 C06/10 A1S	MIGRAÇÃO = 3/4 ALTERAÇÃO = 4	MÍNIMO
ESTRUTURA	NBR 12546:2017	HELANCA	*
ESPESSURA	ABNT NBR 13371:2005	0,70 MM	2 MM
COR	-	Pantone 19-4052 TCX	*

Especificações Gerais:
Casaco confeccionada em meia malha helanca 100% Poliéster com fio 150/48 na trama externa com gramatura de 240gr/m², com espessura de 0,70mm, cor azul Pantone 19-4052 TCX.
Gola padre com 3,5cm na mesma malha e cor do corpo da peça, pregado em máquina overloque.
Barra e punho das mangas mesmo tecido e cor do corpo da peça, com largura de 5,0 cm pronta, pregado em máquina overloque.
Bolsos na frente da lateral direita e esquerda do casaco, deverão ser costurado bolso tipo faca, em malha de helanca 100%Poliéster com fio 150/48 na trama externa com gramatura mínima de 240gr/m² mínima, com espessura de 0,70mm, cor azul Pantone 19-4052 TCX, sendo pespontados com máquina reta de uma agulha com largura de 0,5 cm.
Zíper do casaco deverá ser de nylon descartável na cor azul mais próximo da cor do corpo da peça, o zíper deverá ser pregado em máquina reta do início da barra até o final da gola e pespontado igualmente em máquina reta uma agulha em toda a extensão.
A peça deverá ser costurada internamente: os ombros, mangas e laterais deverão ser costurados em máquina overloque de 1 agulha com bitola de 5mm, com linha 100% poliéster n°120.
A peça deverá conter etiqueta de identificação em tecido branco, afixada em caráter permanente e indelével, presa no centro do decote costas. Os caracteres tipográficos dos indicativos na cor preta devendo ser uniformes e informar razão social, CNPJ, marca, composição do tecido, símbolos/instruções de lavagem, tamanho, conforme imagem abaixo:

Da Estampa:
Na parte da frente no lado esquerdo de quem veste, na altura do peito, deverá ser estampado o Brasão do Distrito Federal, com as medidas de base proporcional para cada tamanho de peça. A estampa deverá ser aplicada em processo de impressão automática de tinta ou serigrafia, a tinta deverá ser à base de emulsão acrílica em água que proporcione boa cobertura, boa solidez e toque suave.
Medidas do brasão de 4,0 cm x 4,7 cm ou 7,00 cm x 8,30 cm, conforme tamanho da peça;

HALISSON RODRIGO CORREA:04115774681
Assinado digitalmente por HALISSON RODRIGO CORREA:04115774681
ND: C=BR, O=ICP-Brasil, OU=AC SOLUTI Multipla v5, OU=29186612000100, OU=Presencial, OU=Certificado PF A1, CN=HALISSON RODRIGO CORREA:04115774681
Razão: motivo da sua assinatura aqui
Localização: sua localização de assinatura aqui
Foxit PDF Reader Versão: 2023.3.0

WR DISTRIBUIDORA E INDÚSTRIA TEXTIL LTDA

CNPJ n° 25.369.684/0003-96 e IE n° 002.808.256.02-66
Avenida Dona Lavinia Brasil Grossi, n° 651, Galpão 3 e 4, Três Corações / MG, CEP: 37418-052
E-mail: licitacao01@centerdistribuidora.com.br Telefone: (35) 3235-1001

Das medidas da peça:

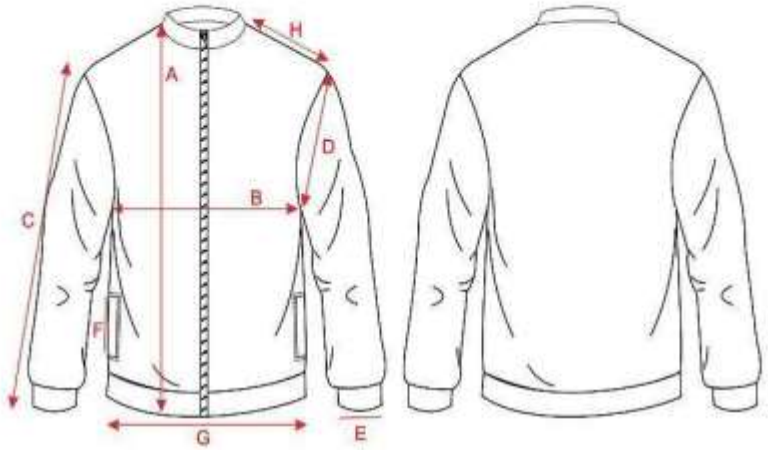

TAMANHOS		INFANTIL				JUVENIL			ADULTO					
		2	4	6	8	10	12	14	P	M	G	GG	EG	EGG
A	COMPRIMENTO COM BARRA	45	47,5	49,5	51,5	53	54,5	55,5	56	59,5	63,5	68,5	70,5	72,5
B	TÓRAX	32	34	36	38	40	41,5	43	45	49	51	53	55	57
C	COMPRIMENTO MANGA	38,5	41	44	47	50	52	53,5	55	55,5	60	63,5	65,5	67,5
D	CAVA RETA	17	18	18,5	19	19,5	20	20,5	21	25	25,5	26	26,5	27
E	ABERTURA PUNHO	8	8	8	8,5	8,5	8,5	9	9	11	11	11,5	11,5	11,5
F	ABERTURA BOLSO	10	10	10	12	12	12	12	12	14	14	14	14	14
G	ABERTURA BARRA	31	33	35	37	39	40,5	42	44	48	50	52	54	56
H	OMBRO	8	8,5	9	9,5	10,5	11	11,5	12	13	14	14,5	15,5	16,5

HALISSON RODRIGO CORREA:04115774681
Assinado digitalmente por HALISSON RODRIGO CORREA:04115774681
ND: C=BR, O=ICP-Brasil, OU=AC SOLUTI Multipla v5, OU=29186612000100, OU=Presencial, OU=Certificado PF A1, CN=HALISSON RODRIGO CORREA:04115774681
Razão: motivo da sua assinatura aqui
Localização: sua localização de assinatura aqui
Foxit PDF Reader Versão: 2023.3.0

WR DISTRIBUIDORA E INDÚSTRIA TEXTIL LTDA

CNPJ n° 25.369.684/0003-96 e IE n° 002.808.256.02-66

Avenida Dona Lavinia Brasil Grossi, n° 651, Galpão 3 e 4, Três Corações / MG, CEP: 37418-052

E-mail: licitacao01@centerdistribuidora.com.br Telefone: (35) 3235-1001

Brasão GDF:
Estampa do Brasão do Distrito Federal

HALISSON RODRIGO CORREA:04115774681

Assinado digitalmente por HALISSON RODRIGO CORREA:04115774681
ND: C=BR, O=ICP-Brasil, OU=AC SOLUTI Multipla v5, OU=29186612000100, OU= Presencial, OU=Certificado PF A1, CN= HALISSON RODRIGO CORREA:04115774681
Razão: motivo da sua assinatura aqui
Localização: sua localização de assinatura aqui
Foxit PDF Reader Versão: 2023.3.0