

1 PLANTA DE COBERTURA
ESCALA 1/75

LEGENDA SISTEMA DE COBERTURA	
ITEM	QUANTIDADE
TELHA METÁLICA TERMOACÚSTICA TRAPEZOIDAL COM PREENCHIMENTO EM PIR	1.402,03 m ²
CIEMEIRA	83,13 m
PINGADERA EM PRE-MOLDADA DE CONCRETO	266,00 m
RIFTO EM CHAPA DE AÇO GALV.	314,75 m
CALHA EM CHAPA DE AÇO GALVANIZADO	182,76 m

NOTAS

- MEDIDAS E NÍVEIS EM METROS.
- VERIFICAR POSIÇÃO EXATA DOS PLARES NO PROJETO ESTRUTURAL.
- VERIFICAR DETALHES CONSTRUTIVOS PERTINENTES NAS PRANÇAS DE DETALHAMENTO.
- EM CASO DE CONFLITO DE INFORMAÇÕES ENTRE O PROJETO GRÁFICO E O MEMORIAL DESCRITIVO, PREVALECE A INFORMAÇÃO CONTIDA NOS DESENHOS.
- ALTERAÇÕES NESTE PROJETO SOMENTE COM AUTORIZAÇÃO EXPRESSA DO FINEE.

REFERÊNCIAS

- PLANILHA DE QUANTITATIVOS.
- MEMORIAL DESCRITIVO E ESPECIFICAÇÕES TÉCNICAS.

LEGENDA:	
	INDICAÇÃO NÍVEIS PLANTA E CORTE
	INDICAÇÃO DE CORTES
	INDICAÇÃO DE FACHADAS
	INDICAÇÃO DE PORTAS E JANELAS
	INDICAÇÃO DE VISTAS
	ESPECIFICAÇÕES DE MATERIAIS
	INDICAÇÃO DE EIXOS
	INDICAÇÃO DE ELEMENTOS (BANCADAS, PRATELEIRAS E ETC.)

NOTAS

- O VALOR DE COTA MÍNIMO ENTRE A CIEMEIRA MAIS ALTA E A PLATIBANDA É 100mm, PORTANTO A COTA SUPERIOR DA PLATIBANDA DEVE ESTAR A 1100mm DO BANDO INTERIOR DAS TESOURAS.
- SERÃO APLICADAS TELHAS TERMOACÚSTICAS, TIPO SANDUICHE, TRAPEZOIDAL COM AS SEGUINTE CAMADAS:
 - A) REVESTIMENTO SUPERIOR EM AÇO PRE-PINTADO, NA COR BRANCA, DE ESPESSURA 40,43mm OU #0,50mm;
 - B) NÚCLEO EM ESPUMA RÍGIDA DE POLIISOCIANURATO (PIR), COM DENSIDADE MÉDIA ENTRE 38 A 42 KG/M³;
 - C) REVESTIMENTO INFERIOR EM AÇO GALVANIZADO, (PARA OS BLOCOS A E B) E EM AÇO PRE-PINTADO NA COR BRANCA (PARA O PRATO COBERTO) DE ESPESSURA #0,43mm.

NOTAS

- MEDIDAS E NÍVEIS EM METROS.
- VERIFICAR POSIÇÃO EXATA DOS PLARES NO PROJETO ESTRUTURAL.
- VERIFICAR DETALHES CONSTRUTIVOS PERTINENTES NAS PRANÇAS DE DETALHAMENTO.
- EM CASO DE CONFLITO DE INFORMAÇÕES ENTRE O PROJETO GRÁFICO E O MEMORIAL DESCRITIVO, PREVALECE A INFORMAÇÃO CONTIDA NOS DESENHOS.
- ALTERAÇÕES NESTE PROJETO SOMENTE COM AUTORIZAÇÃO EXPRESSA DO FINEE.

REFERÊNCIAS

- PLANILHA DE QUANTITATIVOS.
- MEMORIAL DESCRITIVO E ESPECIFICAÇÕES TÉCNICAS.

LEGENDA:	
	INDICAÇÃO NÍVEIS PLANTA E CORTE
	INDICAÇÃO DE CORTES
	INDICAÇÃO DE FACHADAS
	INDICAÇÃO DE PORTAS E JANELAS
	INDICAÇÃO DE VISTAS
	ESPECIFICAÇÕES DE MATERIAIS
	INDICAÇÃO DE EIXOS
	INDICAÇÃO DE ELEMENTOS (BANCADAS, PRATELEIRAS E ETC.)

NÚMERO	DATA	DESCRIÇÃO	RESPONSÁVEL
01	JAN/2020	Aprovações do projeto para implantação no Distrito Federal	Arq. Flávia F. Soffrin Soares CAU 447733-8
02	JAN/2017	Aprovações: TBR 0605/2015. Alteração: custo de base, fechamento frontal, sanitários vidrão 1 e 2, altura do elevador, (rodagem e instalação), obra de acabamento no apartamento, cor das paredes e instalações elétricas para PMA. Ajuste no gradil e quadro de cargas no canteiro (táxis, de duchas higiênicas e escafores).	Arq. Vivian Bortolotto CAU 447733-8
03	JUL/2016	Alteração: paredes - shift para tubulação hidráulica e detalhamento: alteração da altura do platibanda	Arq. Vivian Bortolotto CAU 447733-8
04	JAN/2016	Elaboração geral	Arq. Vivian Bortolotto CAU 447733-8

REVISÕES

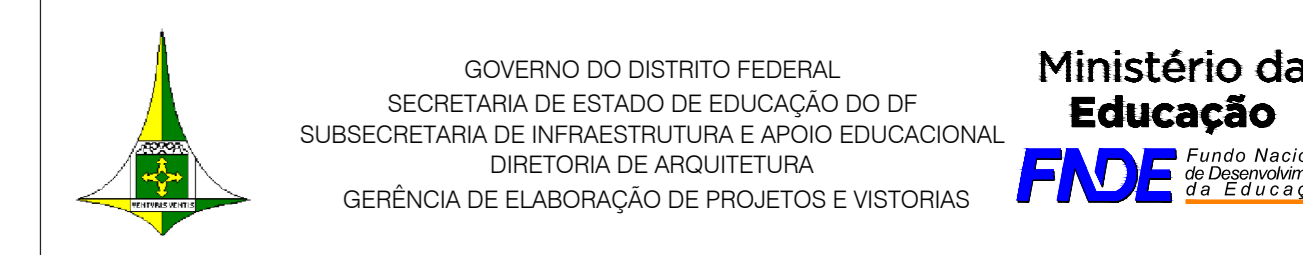

GOVERNO DO DISTRITO FEDERAL
SECRETARIA DE ESTADO DE EDUCAÇÃO DO DF
SUBSECRETARIA DE INFRAESTRUTURA E APOIO EDUCACIONAL
DIRETORIA DE ARQUITETURA
GERÊNCIA DE ELABORAÇÃO DE PROJETOS E VISTORIAS

Ministério da Educação
FADE

BRASÍLIA - DF

Endereço: Q 805 lote 01 - Recanto das Emas
Proprietário: Secretaria de Estado de Educação do Distrito Federal
Autor do Projeto: Vivian Bortolotto CAU A-47733-8
Responsável Técnico:

PROPRIETÁRIO: SECRETARIA DE ESTADO DE EDUCAÇÃO DO DISTRITO FEDERAL

AUTOR DO PROJETO: VIVIAN BORTOLOTTO CAU A-47733-8

RESPONSÁVEL TÉCNICO: CAUCREIA

CEMDF:	SEEDF:
	O PROJETO DE ARQUITETURA ATENDE À LEGISLAÇÃO EM VIGOR PARA A ETAPA DE ENSINO: EDUCAÇÃO INFANTIL - CRECHE
	ARQUITETO (A): DATA: CAP/REQUIN:

PROJETO DE ARQUITETURA	
EDUCACIONAL	Prancha:
COBERTURA	09/15
Área do lote: 4.892,44m ²	Área construída: 1.514,30m ²
Mod. EDUC. INFANTIL - CRECHE	Escala: Indica
Desenho: Vivian B.	Revisão: R03
Data: 16/10/2020	

CRECHE NONONO-NO-NO

Educação Infantil

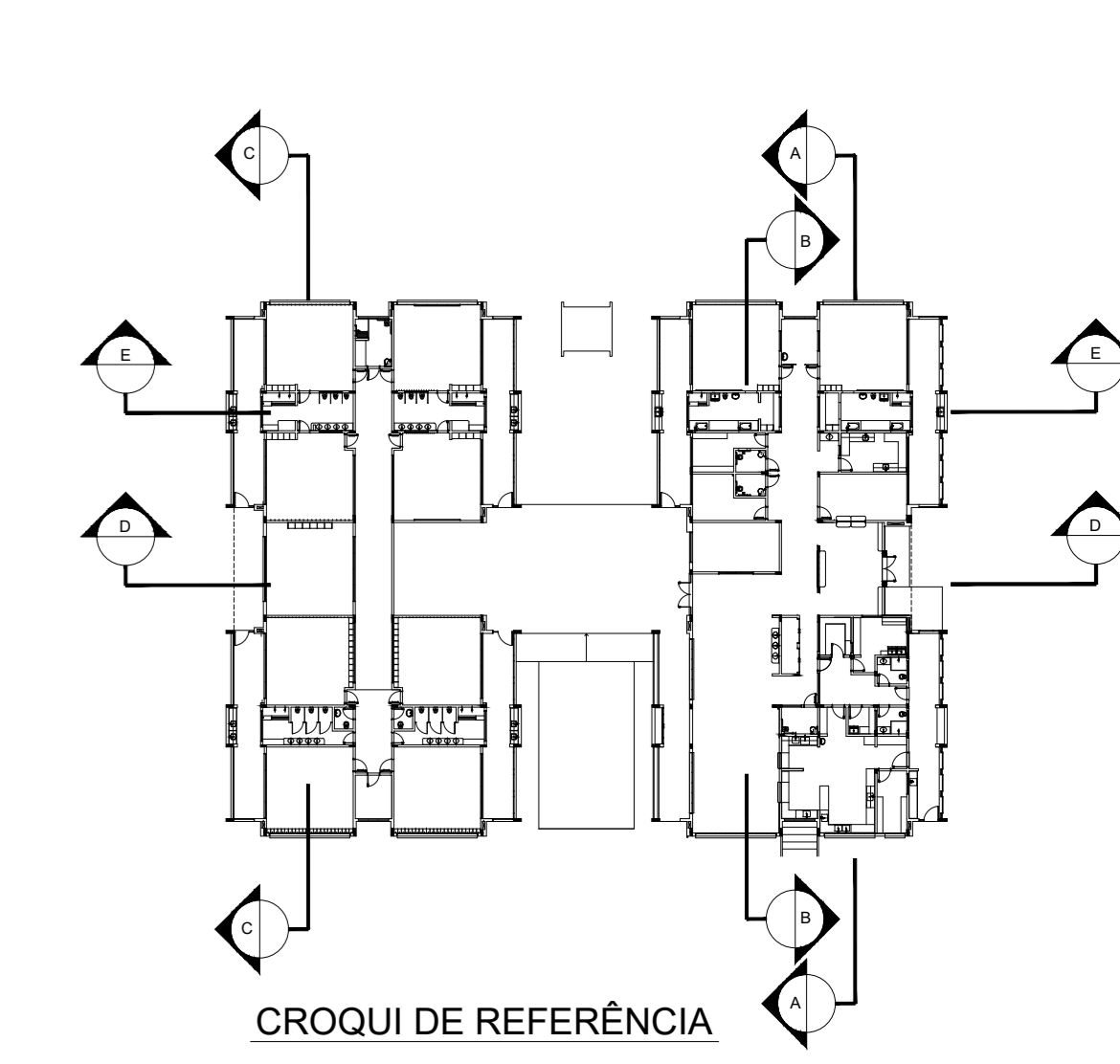
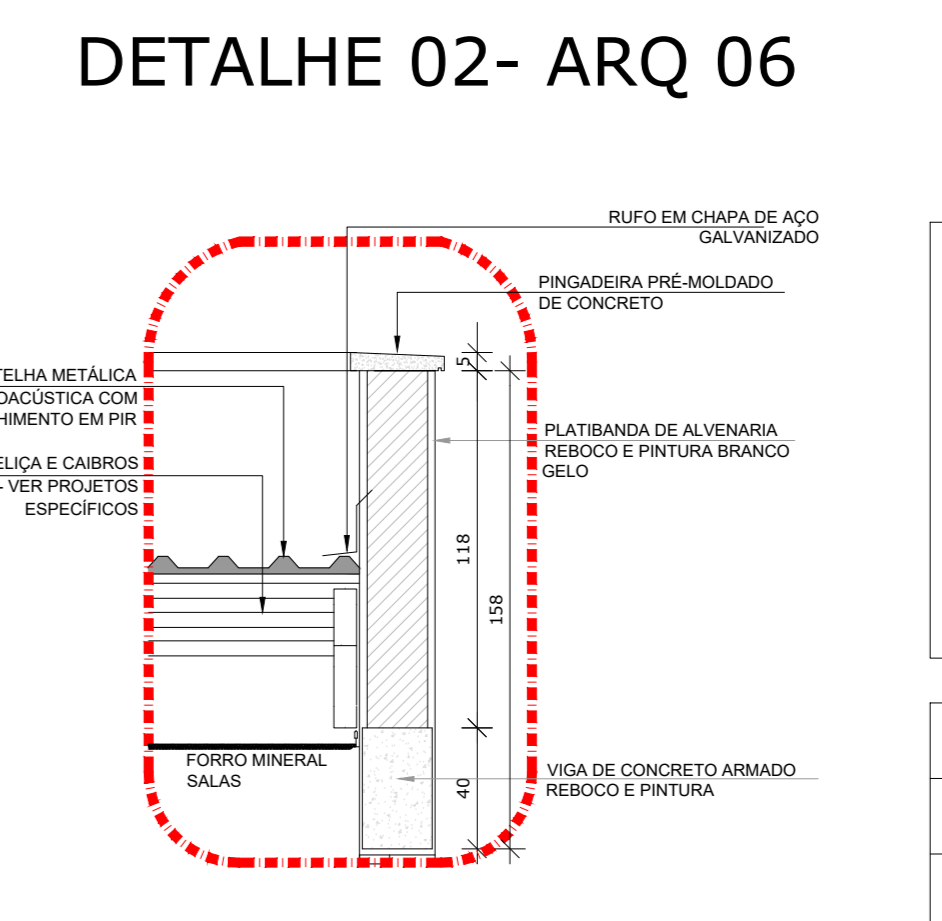
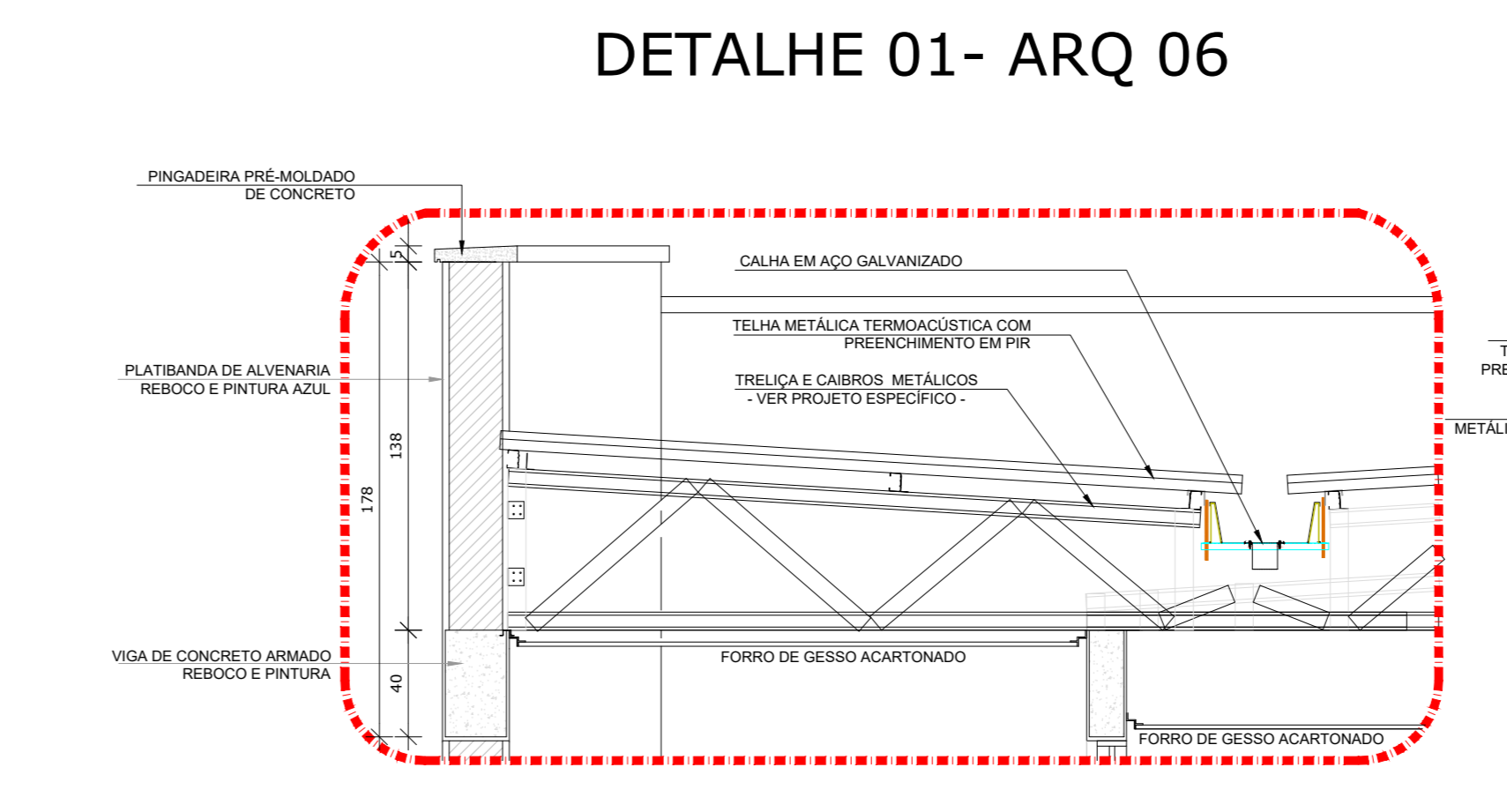
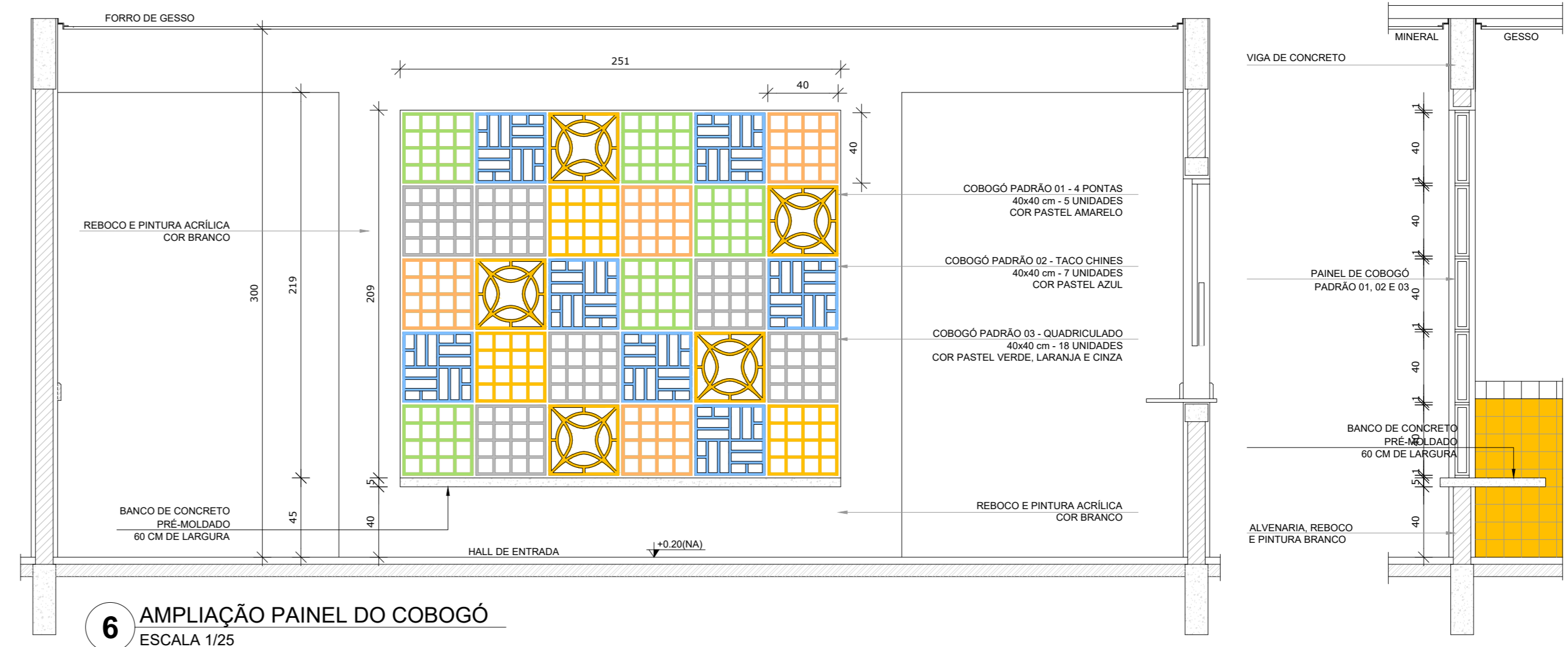
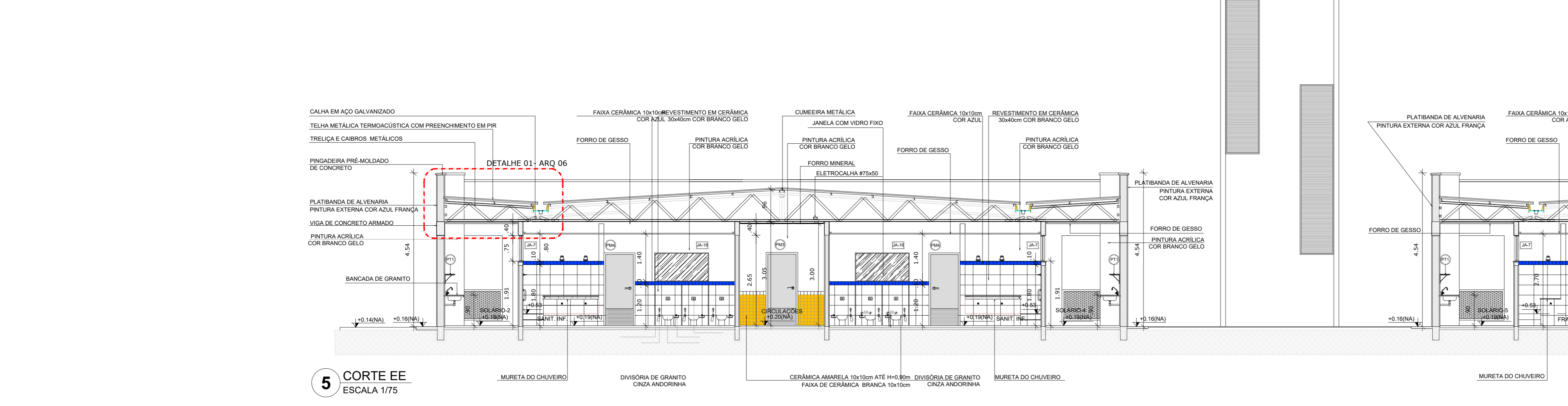
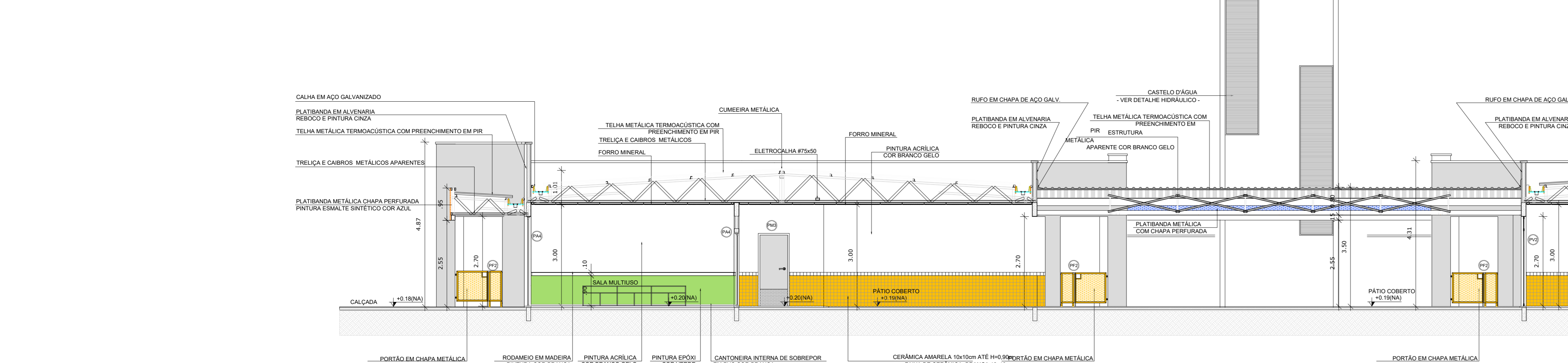
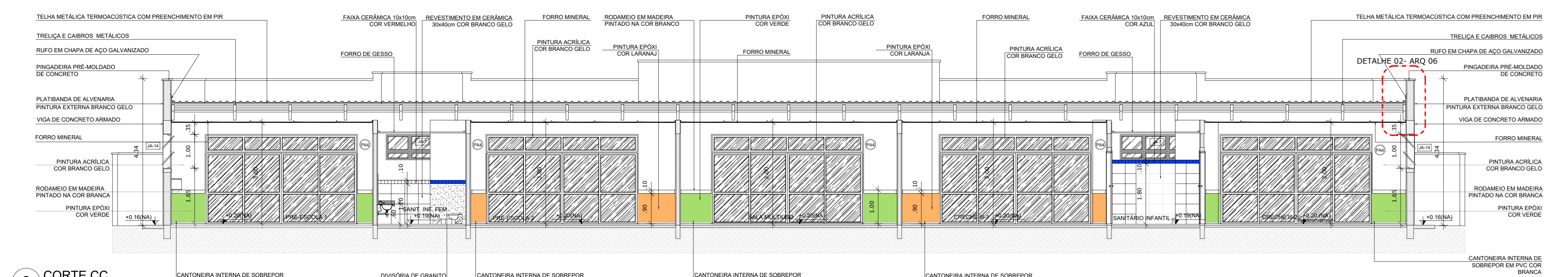
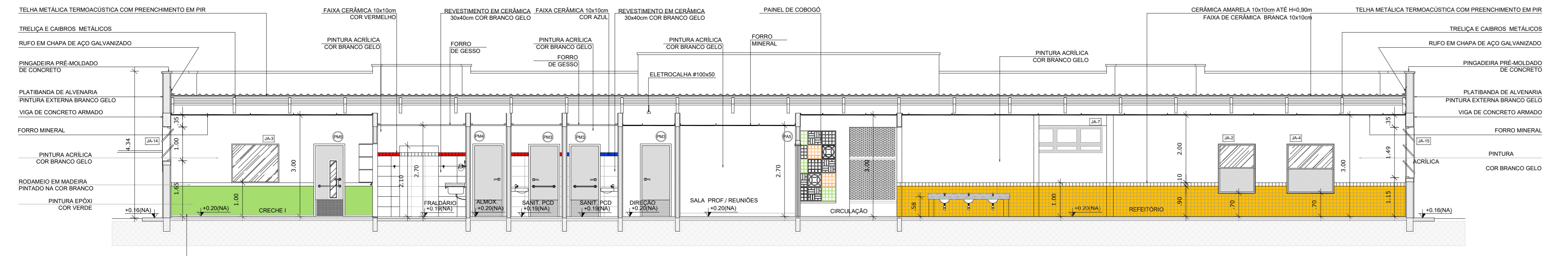
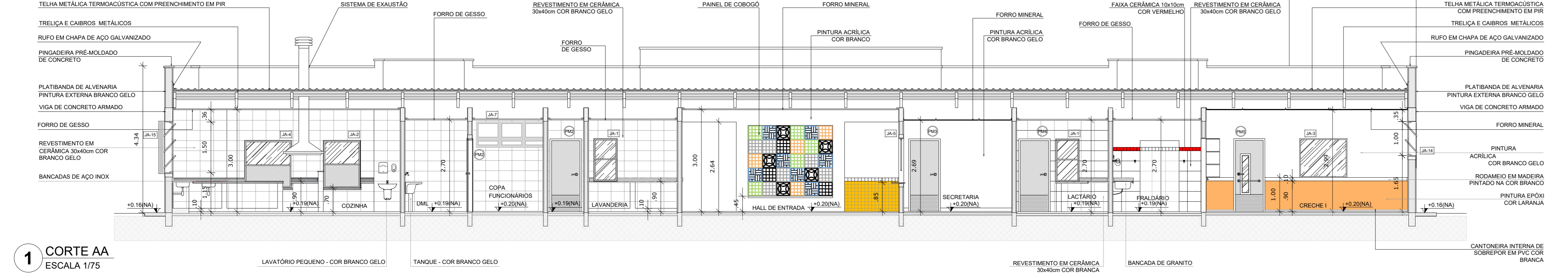

DETALHE 01- ARQ 06

DETALHE 02- ARQ 06

NOTAS

- MEDIDAS E NÍVEIS EM METROS;
- VERIFICAR POSIÇÃO EXATA DOS PILARES NO PROJETO ESTRUTURAL;
- VERIFICAR DETALHES CONSTRUTIVOS PERTINENTES NAS PRINCIPAIS DE DETALHAMENTO;
- EM CASO DE CONFLITO DE INFORMAÇÕES ENTRE O PROJETO GRÁFICO E O MEMORIAL DESCRITIVO, PREVALECE A INFORMAÇÃO CONTIDA NOS DESENHOS;
- ALTERAÇÕES NESTE PROJETO SOMENTE COM AUTORIZAÇÃO EXPRESSA DO FINE

REFERÊNCIAS

- PLANILHA DE QUANTITATIVOS;
- MEMORIAL DESCRITIVO E ESPECIFICAÇÕES TÉCNICAS

LEGENDA:

	INDICAÇÃO NÍVEL PLANTA E CORTE		INDICAÇÃO DE VISTAS
	INDICAÇÃO DE CORTES		ESPECIFICAÇÕES DE MATERIAIS
	INDICAÇÃO DE FACHADAS		INDICAÇÃO DE EIXOS
	INDICAÇÃO DE PORTAS E JANELAS		INDICAÇÃO DE ELEMENTOS (BANCADAS, PRATELEIRAS E ETC.)

NÚMERO	DATA	DESCRIÇÃO	RESPONSÁVEL
01	JAN/2020	Aprovações do projeto para implantação no Distrito Federal	ARQ FINE E SOPRIM SCORIO
02	JAN/2017	Aprovações NBR 6050 2015, Alteração: custo de base, fechamento frontal, cantoneiros rotunda e 2.2 altura de elevação, (rodagem e impermeabilizante), obra de infraestrutura e ampliação, obra de infraestrutura e ampliação, obra de infraestrutura e ampliação, obra de infraestrutura e ampliação	ARQ. Maria Bortolotto CAU 447733-8
03	JUL/2016	Alteração proposta - obra para tubulação hidráulica e saneamento: alteração da altura da platibanda	ARQ. Vivian Bortolotto CAU 447733-8
04	JAN/2016	Entrega final	ARQ. Vivian Bortolotto CAU 447733-8

GOVERNO DO DISTRITO FEDERAL
SECRETARIA DE ESTADO DE EDUCAÇÃO DO DF
SUBSECRETARIA DE INFRAESTRUTURA E APOIO EDUCACIONAL
DIRETORIA DE ARQUITETURA
GERÊNCIA DE ELABORAÇÃO DE PROJETOS E VISTORIAS

Ministério da Educação
FADE Fundação de Amparo à Pesquisa do Distrito Federal

BRASÍLIA - DF
Endereço: Q 805 lote 01 - Recanto das Emas
Proprietário: Secretaria de Estado de Educação do Distrito Federal
Autor do Projeto: Vivian Bortolotto CAU A-47733-8
Responsável Técnico:

PROPRIETÁRIO: SECRETARIA DE ESTADO DE EDUCAÇÃO DO DISTRITO FEDERAL
AUTOR DO PROJETO: VIVIAN BORTOLOTTO CAU A-47733-8
RESPONSÁVEL TÉCNICO: CAUCREA

CEMDF: O PROJETO DE ARQUITETURA ATENDE À LEGISLAÇÃO EM VIGOR PARA A ETAPA DE ENSINO **EDUCAÇÃO INFANTIL - CRECHE**

SEDFP: ARQUITETO (A):
DATA:
CAP/SEDUH:

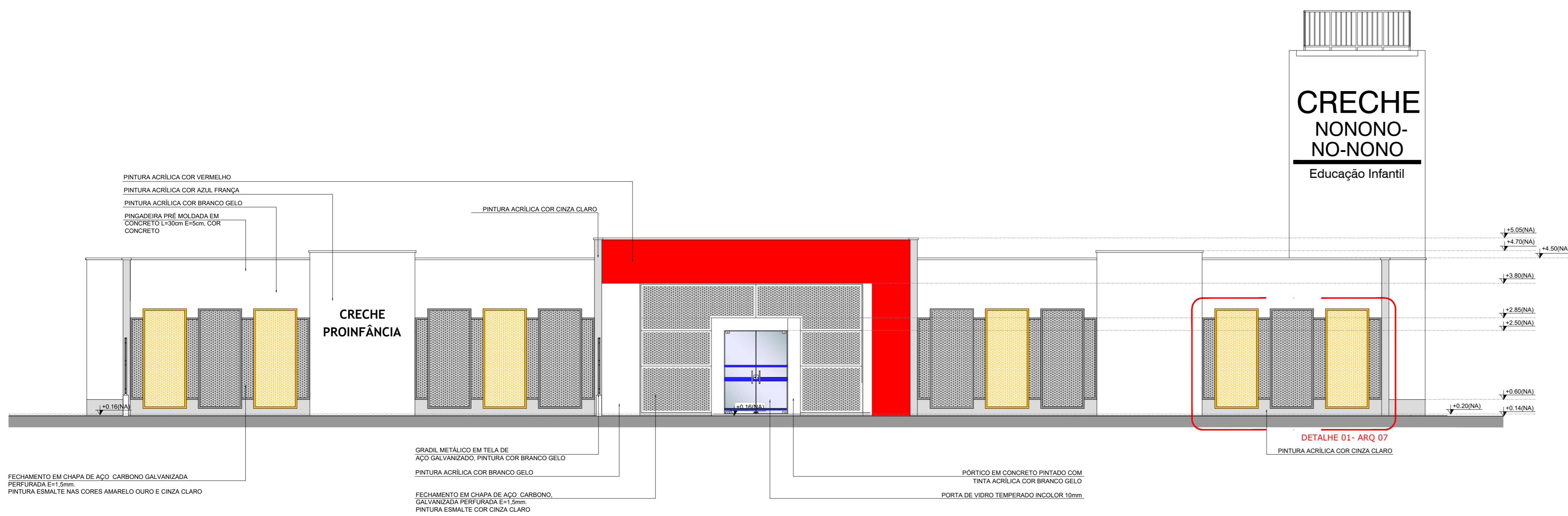

1 FACHADA 01
ESCALA 1/75

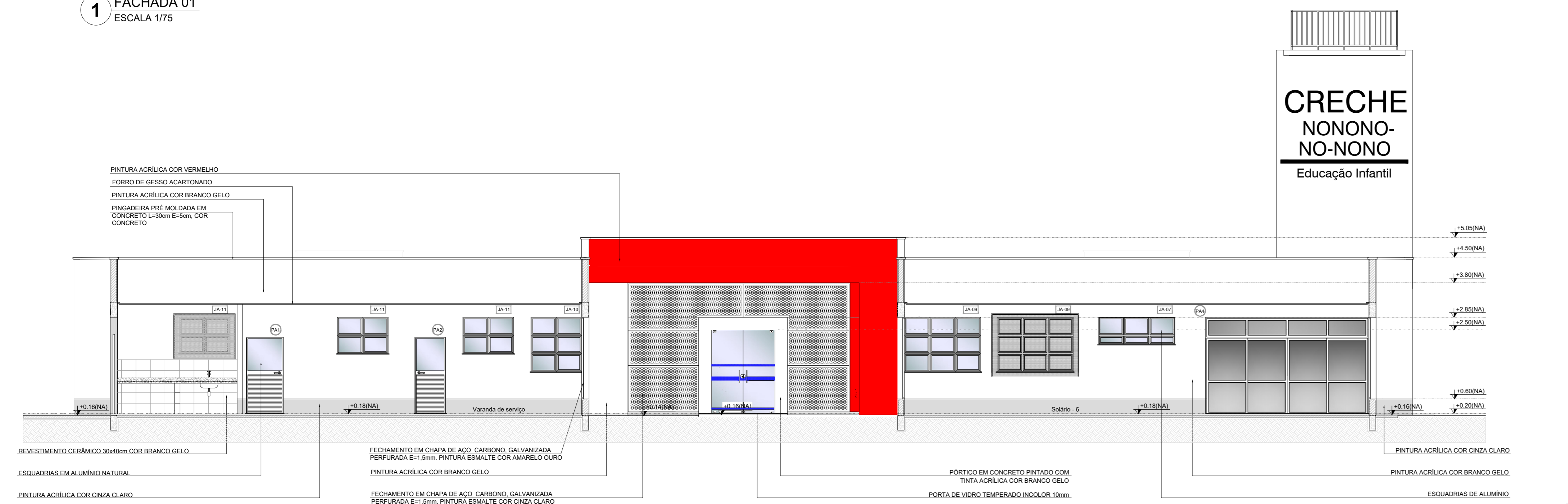

2 FACHADA 01'-SEM FECHAMENTO EM CHAPA METÁLICA
ESCALA 1/75

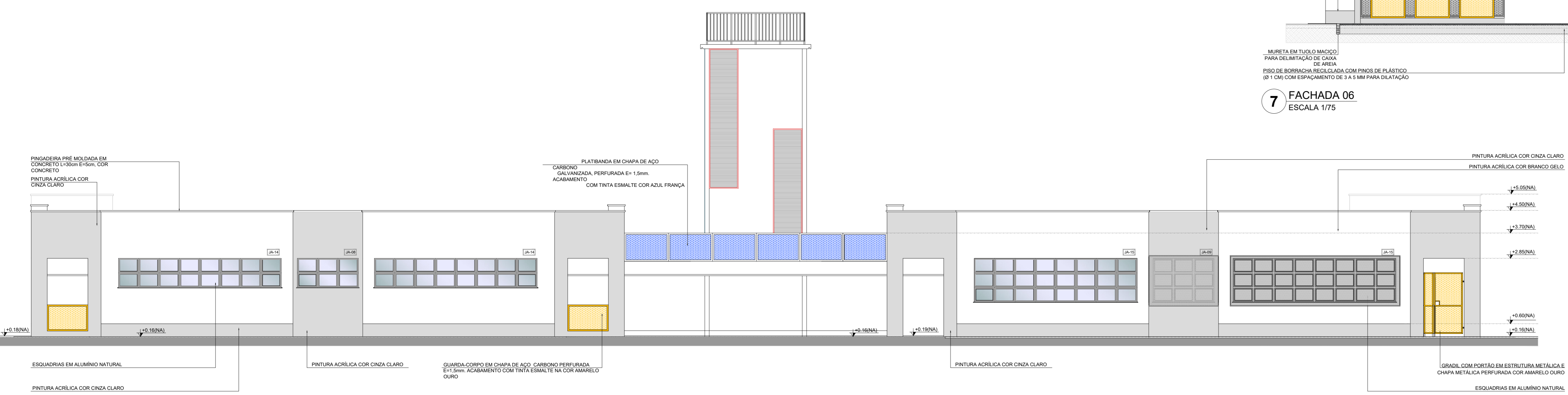

3 FACHADA 02
ESCALA 1/75

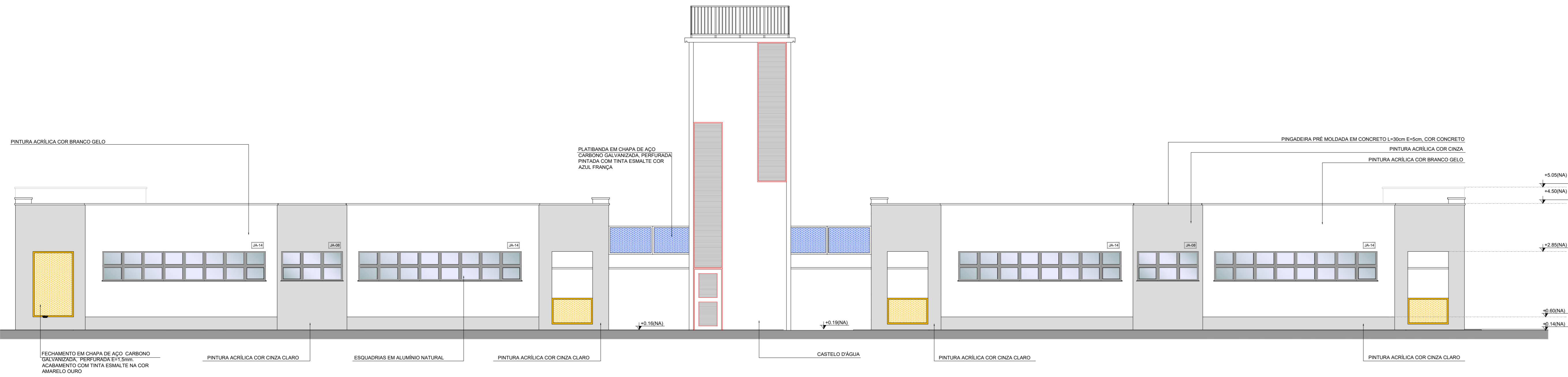

4 FACHADA 04
ESCALA 1/75

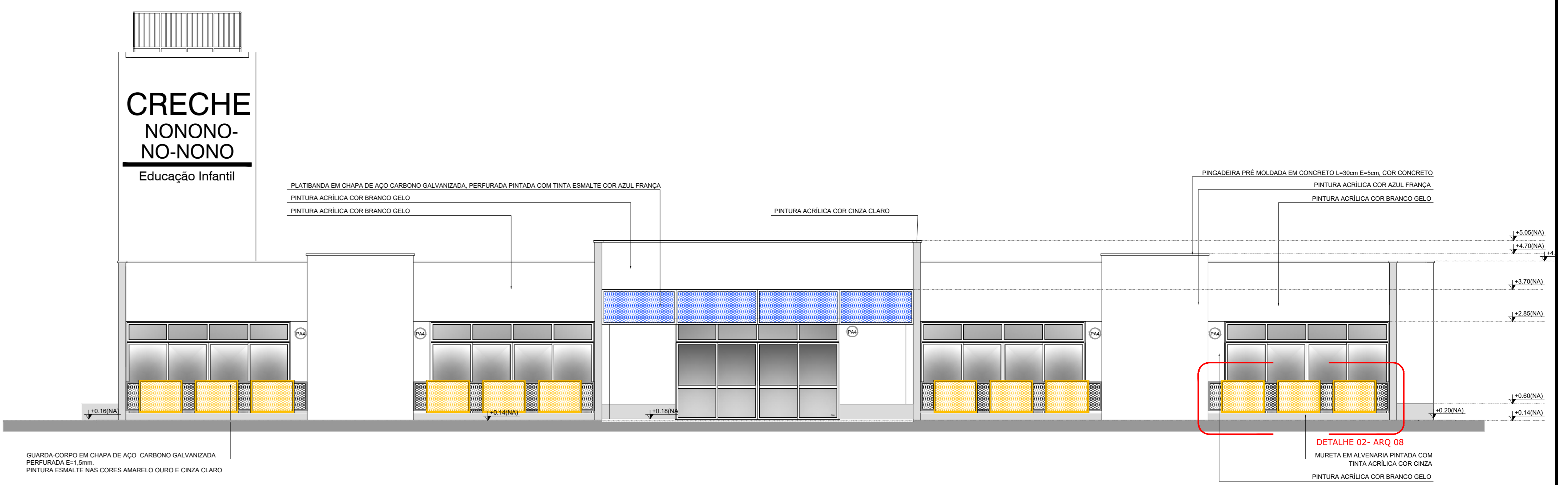

5 FACHADA 03
ESCALA 1/75

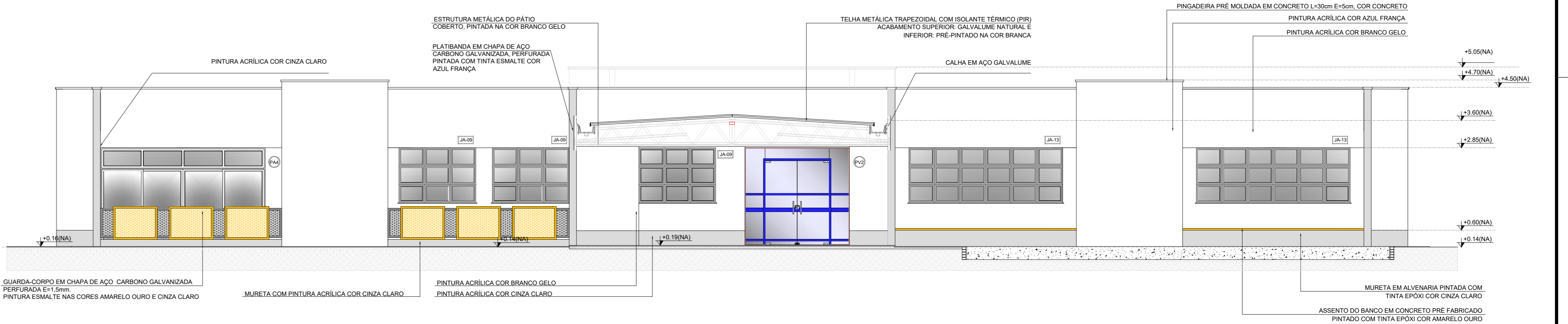

6 FACHADA 05
ESCALA 1/75

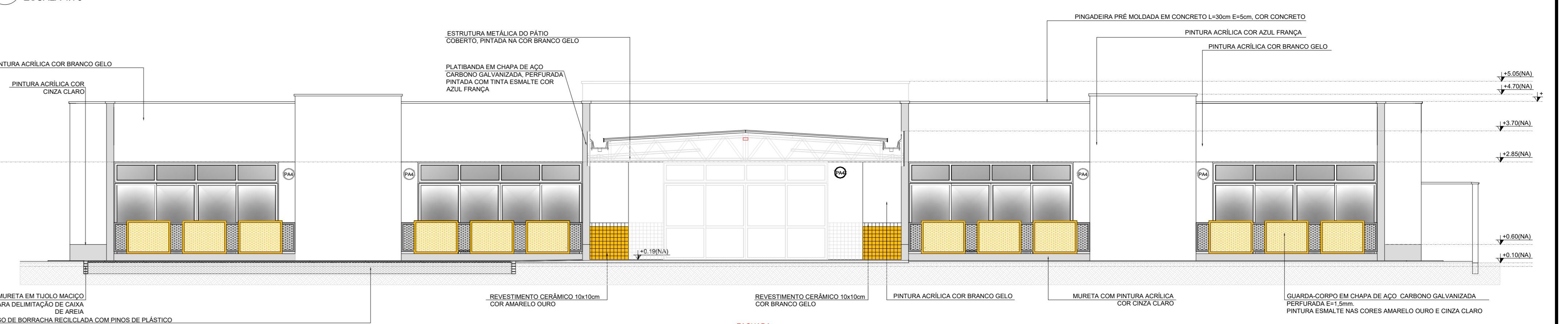

7 FACHADA 06
ESCALA 1/75

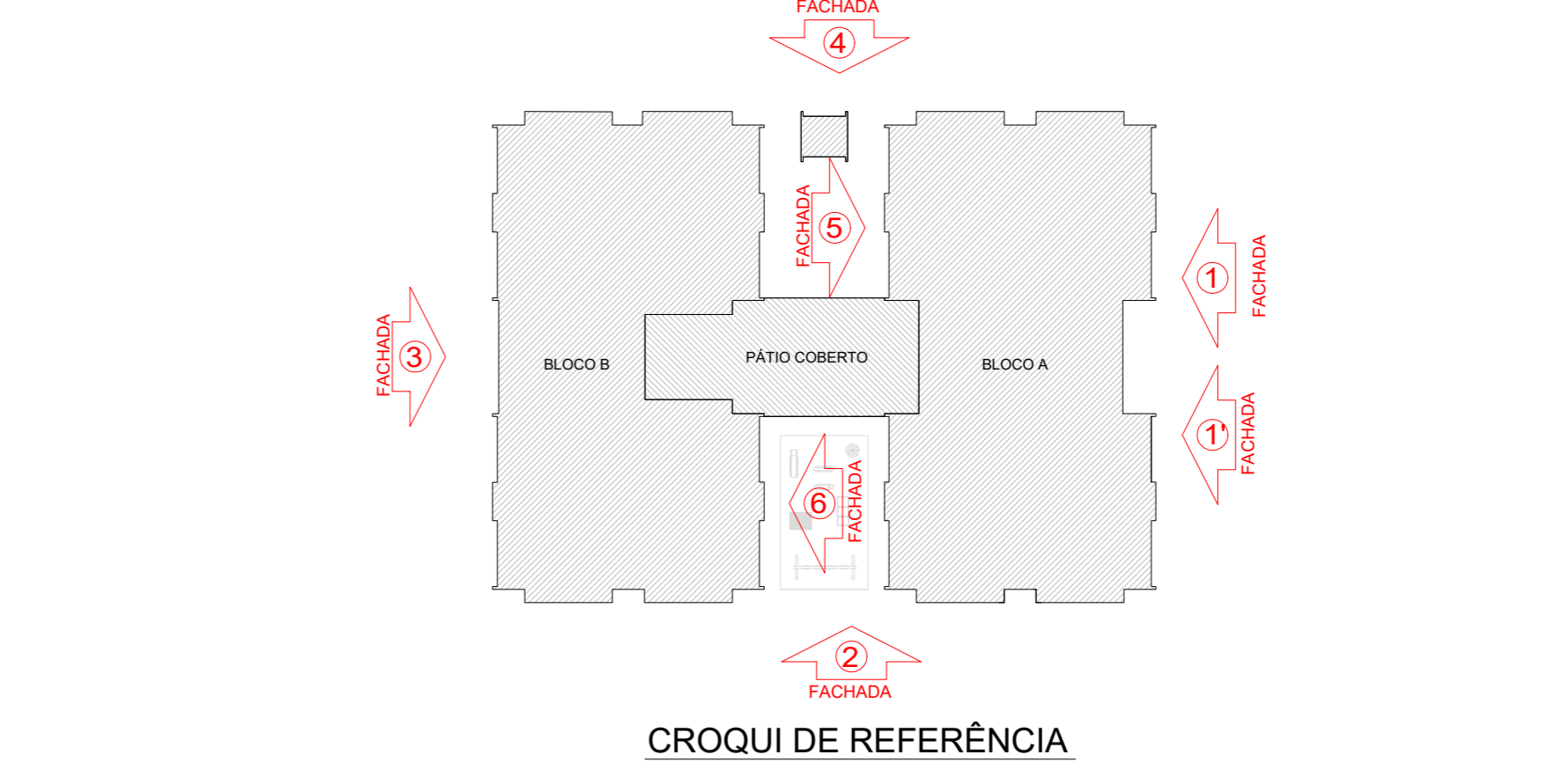

NÚMERO	DATA	DESCRIÇÃO	RESPONSÁVEL
03	JAN/2020	Aprovação do projeto para implantação no Distrito Federal	Arq. Flávia F. Soares Sousa
02	JAN/2017	Aprovação do Projeto Executivo de Arquitetura, Engenharia de Estruturas, Engenharia de Instalações Elétricas e Hidráulicas, Engenharia de Instalações de Saneamento Básico e Engenharia de Instalações de Climatização e Energia Elétrica	Arq. Vivian Bortolotto
01	JUL/2016	Anteprojeto de arquitetura	Arq. Vivian Bortolotto
00	JAN/2016	Estudo preliminar	Arq. Vivian Bortolotto

REVISÕES

GOVERNO DO DISTRITO FEDERAL
SECRETARIA DE ESTADO DE EDUCAÇÃO DO DF
SUBSECRETARIA DE INFRAESTRUTURA E APOIO EDUCACIONAL
DIRETORIA DE ARQUITETURA
GERÊNCIA DE ELABORAÇÃO DE PROJETOS E VISTORAS

Ministério da Educação
FUNDAÇÃO DE APOIO À RESEARCH EDUCACIONAL
FADE

BRASÍLIA - DF
Endereço: Q 805 lote 01 - Recanto das Emas
Proprietário: Secretaria de Estado de Educação do Distrito Federal
Autor do Projeto: Vivian Bortolotto CAU A-47733-8
Responsável Técnico:

PROPRIETÁRIO: SECRETARIA DE ESTADO DE EDUCAÇÃO DO DISTRITO FEDERAL
AUTOR DO PROJETO: VIVIAN BORTOLOTTO CAU A-47733-8
RESPONSÁVEL TÉCNICO: CAUCREA:

CMDF: SEEDF:
O PROJETO DE ARQUITETURA ATENDE A LEGISLAÇÃO EM VIGOR PARA A ETAPA DE ENSINO: EDUCAÇÃO INFANTIL - CRECHE

ARQUITETO (A):
DATA:
CAP-SEDUH:

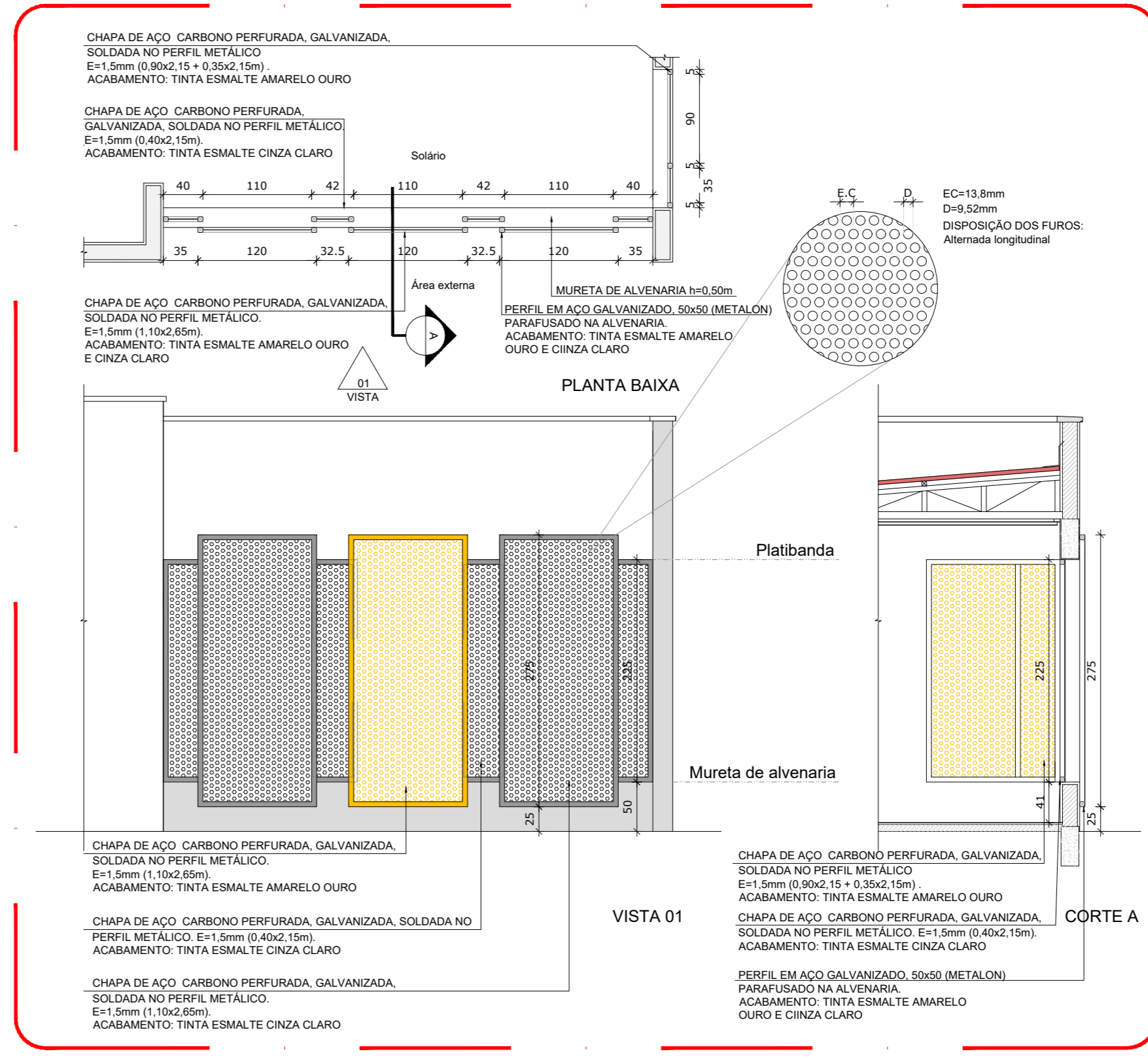

8 DETALHE 01 - FECHAMENTO METÁLICO VARANDAS
ESCALA 1/50

1 SANITÁRIO PCD INFANTIL
ESCALA 1/25

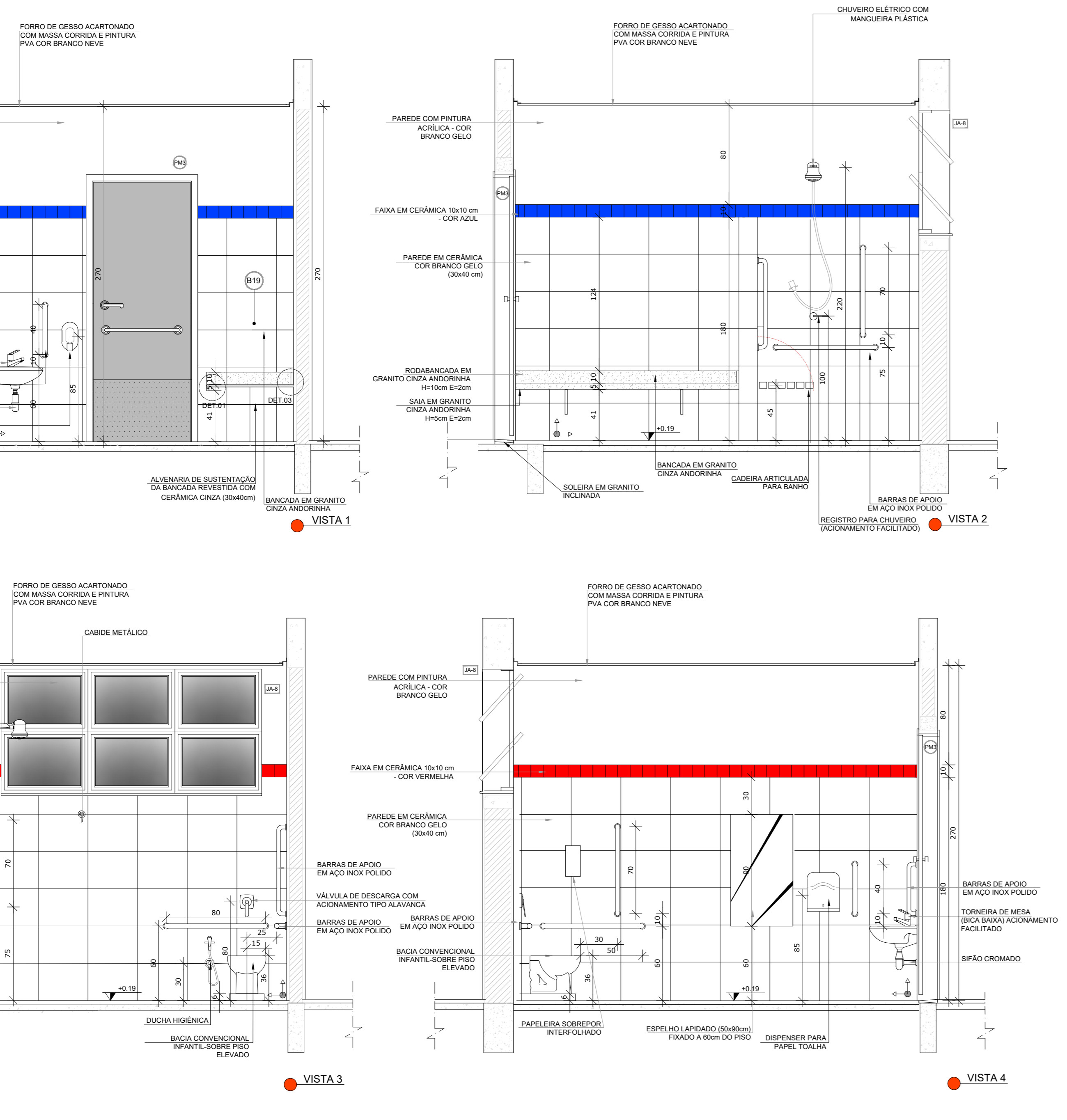
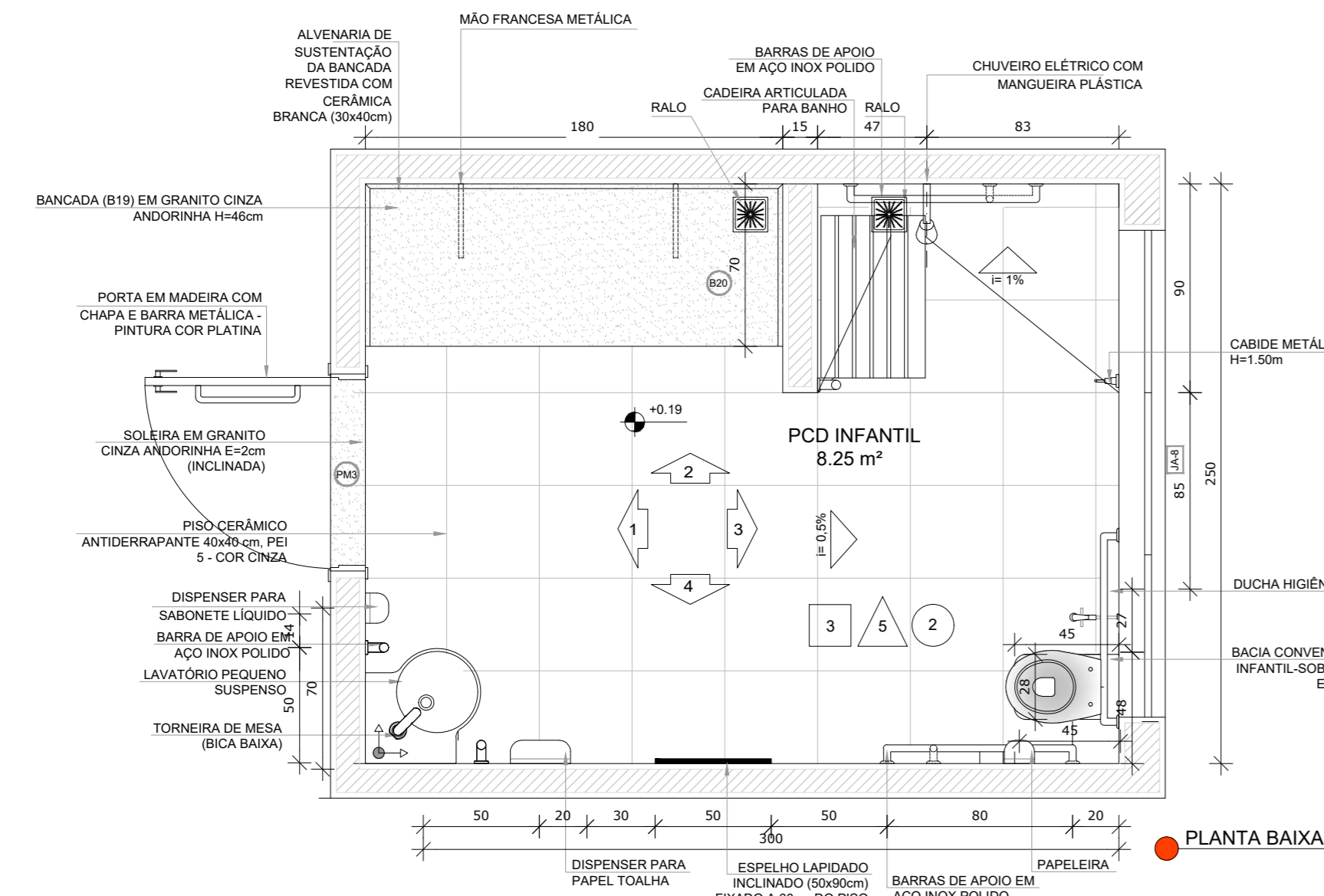

2 SOLÁRIOS 01 a 04
ESCALA 1/25

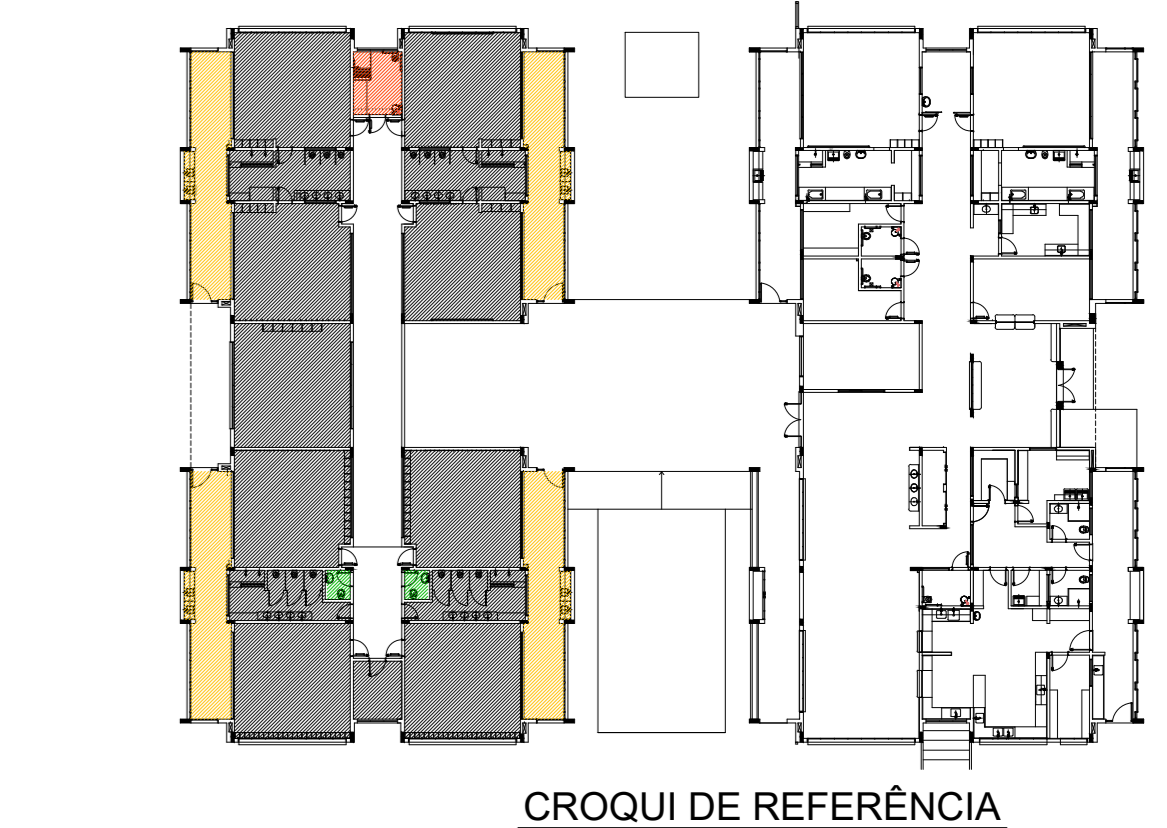
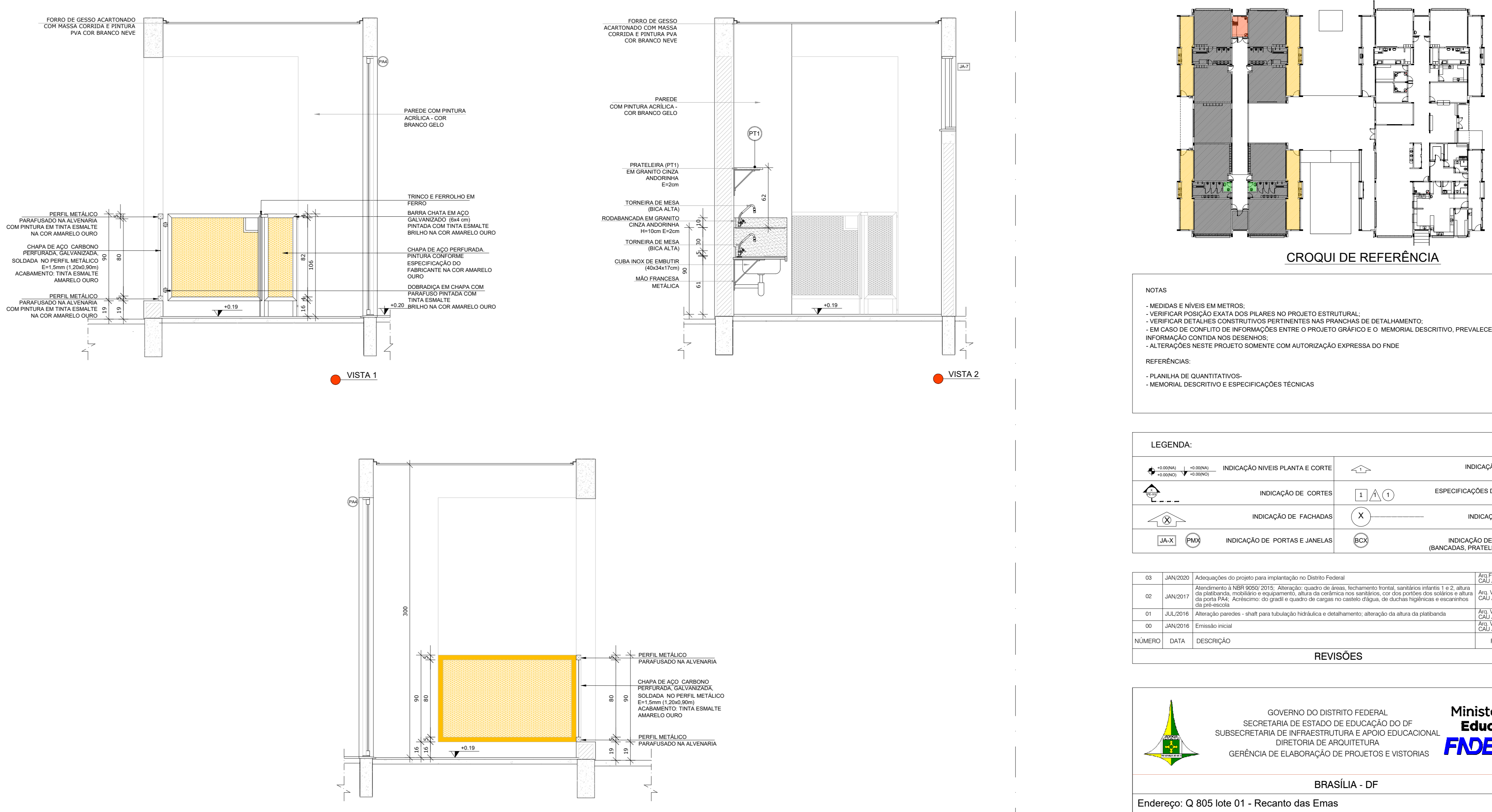
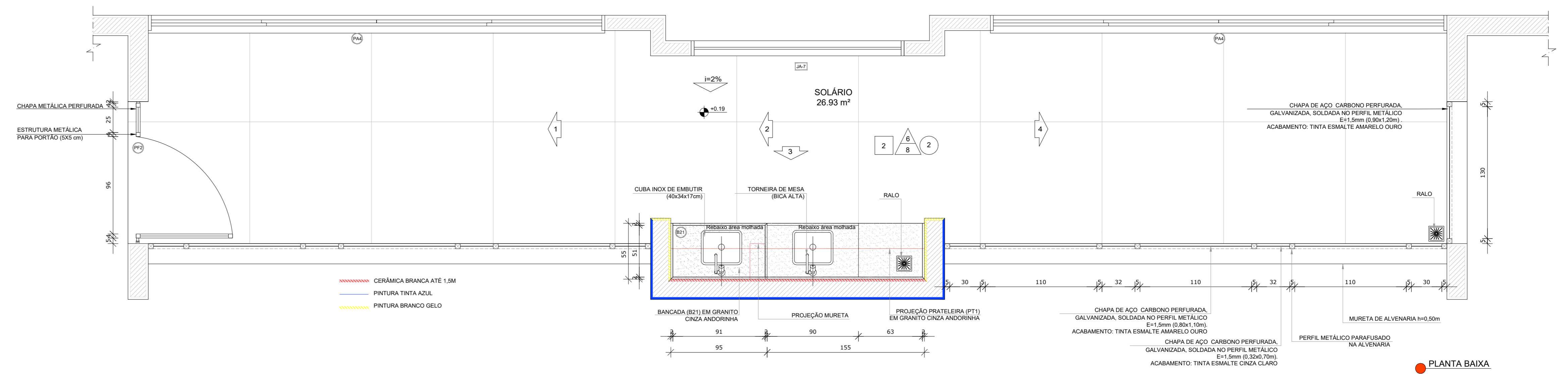

NOTAS
- MEDIDAS E NÍVEIS EM METROS;
- VERIFICAR POSIÇÃO EXATA DOS PLAIRES NO PROJETO ESTRUTURAL;
- VERIFICAR OS PRAZOS CONTRATUAIS PERTINENTES NAS PRONHEZAS DE DETALHAMENTO;
- EM CASO DE CONFLITO DE INFORMAÇÕES ENTRE O PROJETO GRÁFICO E O MEMORIAL DESCRITIVO, PREVALECE A INFORMAÇÃO CONTIDA NOS RESENHOS;
- ALTERAÇÕES NESTE PROJETO SOMENTE COM AUTORIZAÇÃO EXPRESSA DO FNDE

REFERÊNCIAS
- PLANILHA DE QUANTITATIVOS;
- MEMORIAL DESCRITIVO E ESPECIFICAÇÕES TÉCNICAS

LEGENDA:

	INDICAÇÃO NÍVEIS PLANTA E CORTE		INDICAÇÃO DE VISTAS
	INDICAÇÃO DE MATERIAIS		INDICAÇÃO DE FACHADAS
	INDICAÇÃO DE FLORES		INDICAÇÃO DE PORTAS E JANELAS
	INDICAÇÃO DE ELEMENTOS (BANCADAS, FRATELARIAS ETC.)		

REVISÕES

NÚMERO	DATA	DESCRIÇÃO	RESPONSÁVEL
01	JAN/2020	Aprovações do projeto para implantação no Distrito Federal	CAU A-47733-8
02	JAN/2017	Aprovações e REB 000/2015 - Alteração quanto de área, fechamento frontal, sanitários e planta 1 e 2, altura de ambientes, mobiliário e equipamentos, obra de infraestrutura nas PRONHEZAS de DETALHAMENTO	CAU A-47733-8
03	JUL/2016	Alteração para o anexo para tubulação individual e desarmamento: alteração da altura do platibando	CAU A-47733-8
04	JAN/2016	Entrega final	CAU A-47733-8

GOVERNO DO DISTRITO FEDERAL
SECRETARIA DE ESTADO DE EDUCAÇÃO DO DF
SUBSECRETARIA DE INFRAESTRUTURA E APOIO EDUCACIONAL
DIRETORIA DE ARQUITETURA
GERÊNCIA DE ELABORAÇÃO DE PROJETOS E VISTORIAS

Ministério da Educação
FADE Fundação Recuperação e Ampliação de Escolas

BRASÍLIA - DF
Endereço: Q 805 lote 01 - Recanto das Emas
Proprietário: Secretaria de Estado de Educação do Distrito Federal
Autor do Projeto: Vivian Bortolotto CAU A-47733-8
Responsável Técnico:

PROPRIETÁRIO: SECRETARIA DE ESTADO DE EDUCAÇÃO DO DISTRITO FEDERAL
AUTOR DO PROJETO: VIVIAN BORTOLOTTO CAU A-47733-8
RESPONSÁVEL TÉCNICO: CAUCREA

CEMDP:
O PROJETO DE ARQUITETURA ATENDE A LEGISLAÇÃO EM VIGOR PARA A ETAPA DE ENSINO **EDUCAÇÃO INFANTIL - CRECHE**

SEEDP:
ARQUITETO (A):
DATA:
CAP/SEDUH:

PROJETO DE ARQUITETURA EDUCACIONAL
SANIT. PCD INFANTIL - SANIT. PROFESSORES SOLÁRIOS 01 A 04

ARQ

3 SANITÁRIOS PROFESSORES
ESCALA 1/25

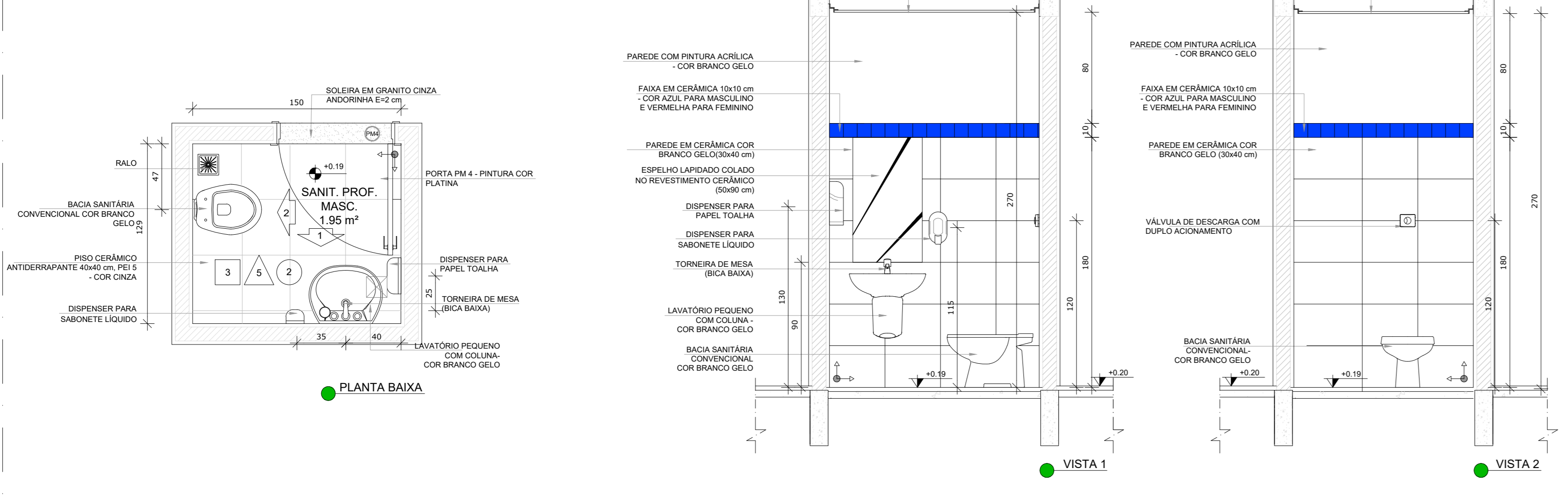

1 SOLÁRIOS 05 e 06
ESCALA 1/25

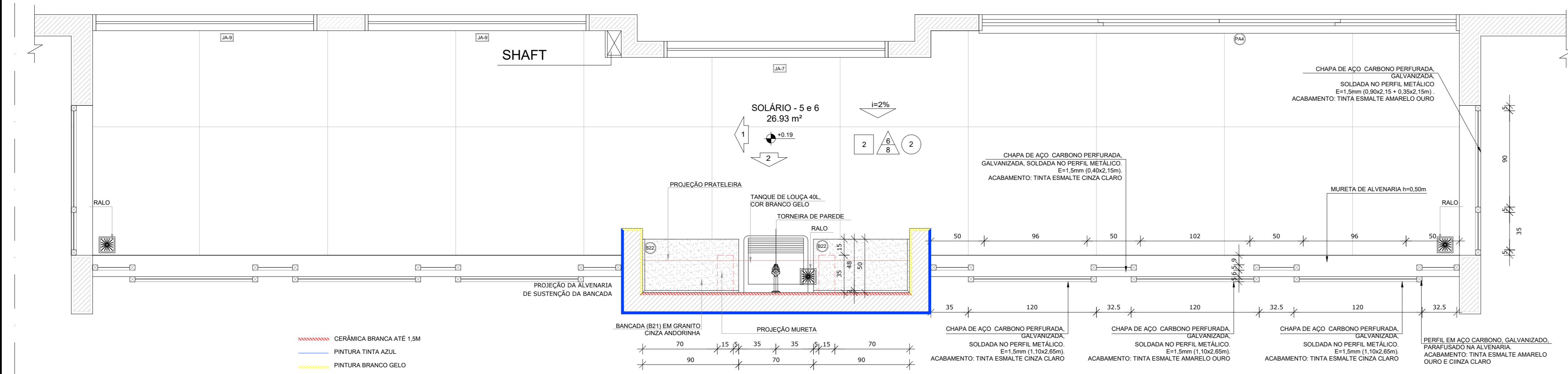

PLANTA BAIXA

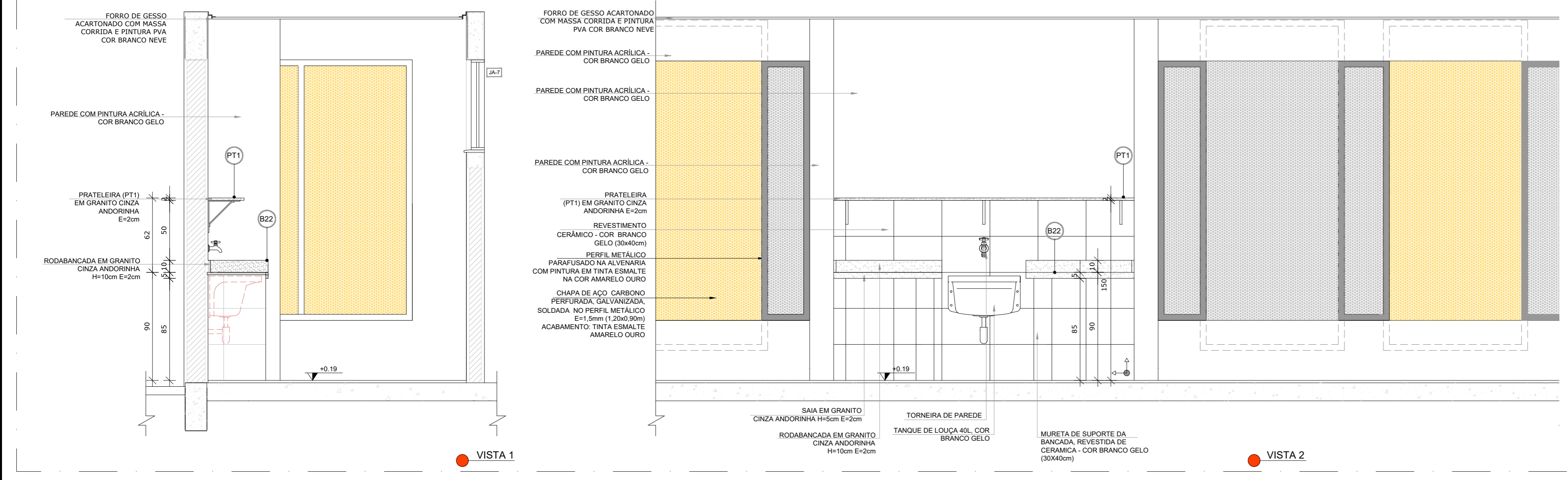

VISTA 1

VISTA 2

2 ALMOXARIFADO
ESCALA 1/25

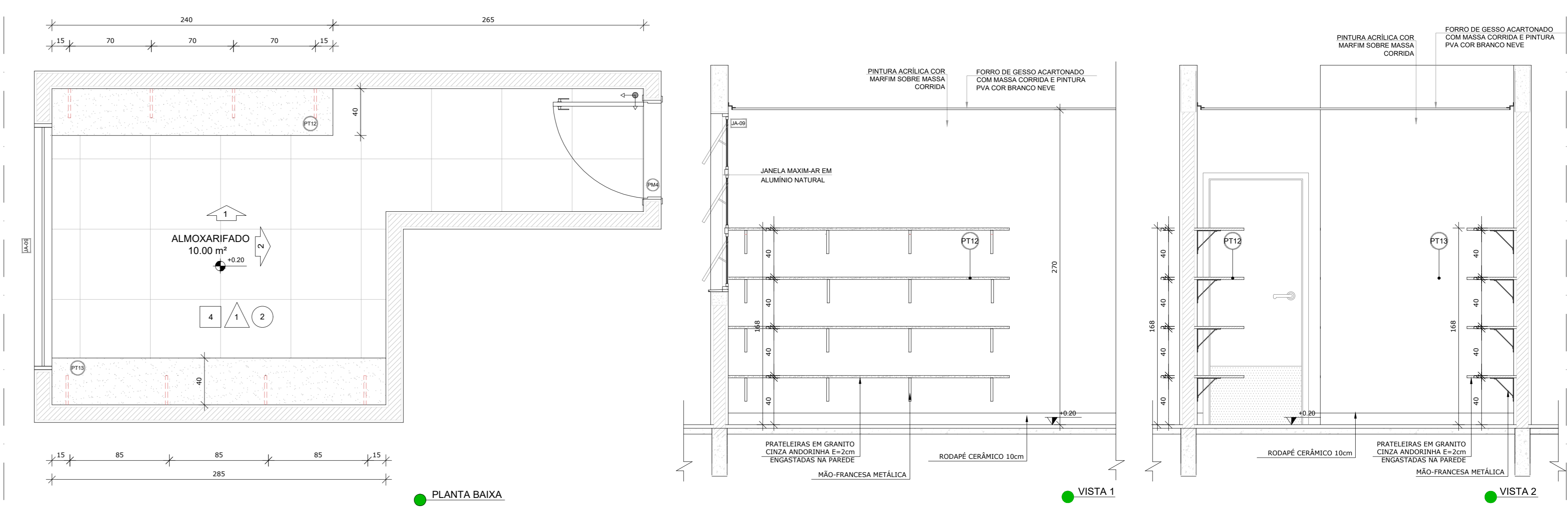

PLANTA BAIXA

VISTA 1

VISTA 2

4 SANITÁRIOS PCD ADULTO FEM. E MASC.
ESCALA 1/25

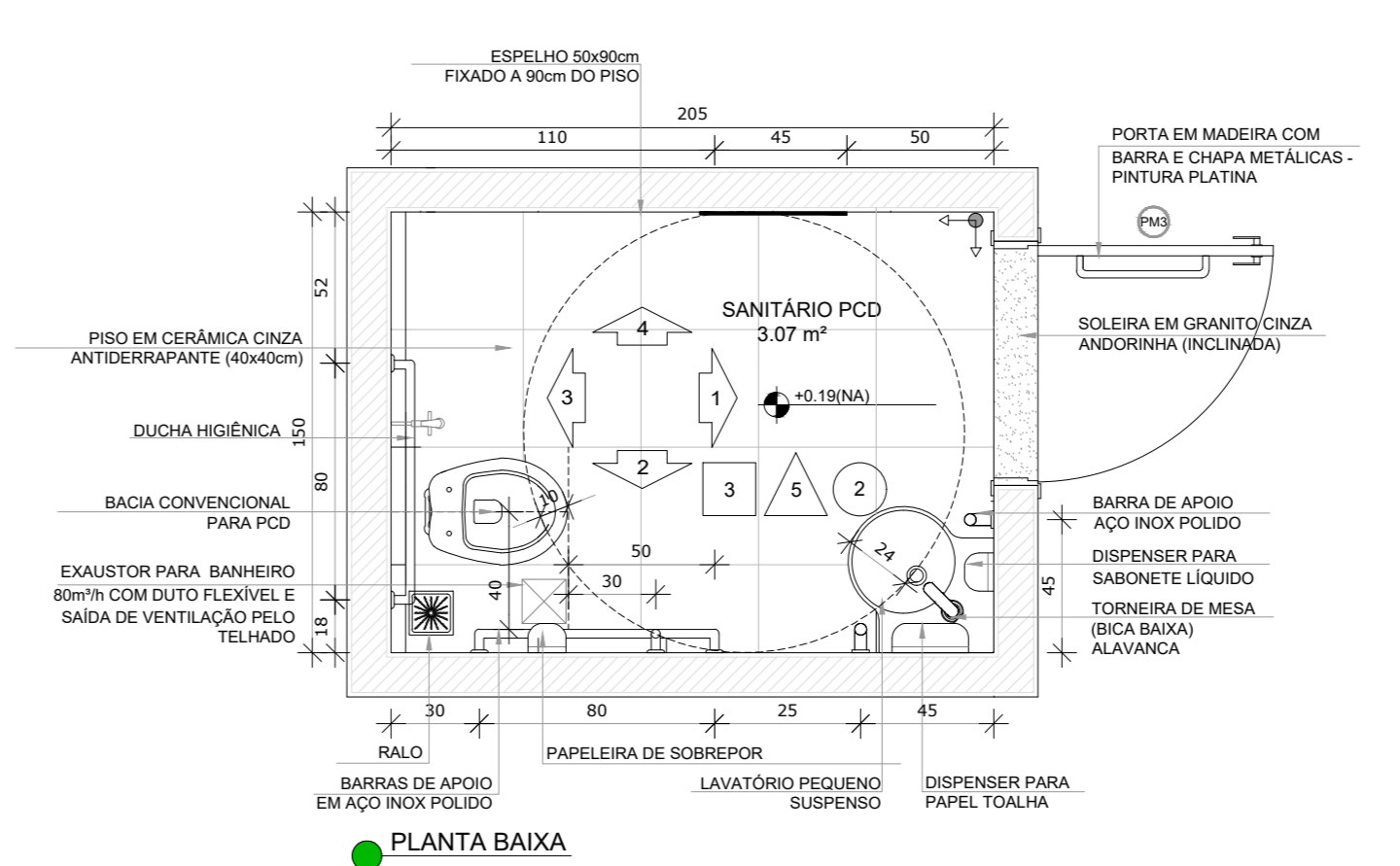

PLANTA BAIXA



CROQUI DE REFERÊNCIA

NOTAS

- 1 - MEDIDAS E NÍVEIS EM METROS;
- 2 - VERIFICAR POSIÇÃO EXATA DOS PILARES NO PROJETO ESTRUTURAL;
- 3 - VERIFICAR SE ALGUNS CONSTITUTIVOS PERTENCENTES NAS PRONUNCIAS SUE DE DETALHAMENTO;
- 4 - EM CASO DE CONFLITO DE INFORMAÇÕES ENTRE O PROJETO GRÁFICO E O MEMORIAL DESCRITIVO, PREVALECE A INFORMAÇÃO CONTIDA NOS DESENHOS;
- 5 - ALTERAÇÕES NESTE PROJETO SOMENTE COM AUTORIZAÇÃO EXPRESSA DO FINE

REFERÊNCIAS

- 1 - PLANILHA DE QUANTITATIVOS;
- 2 - MEMORIAL DESCRITIVO E ESPECIFICAÇÕES TÉCNICAS

LEGENDA:

	INDICAÇÃO NÍVEIS PLANTA E CORTE		INDICAÇÃO DE VISTAS
	INDICAÇÃO DE CORTES		ESPECIFICAÇÕES DE MATERIAS
	INDICAÇÃO DE FACHADAS		INDICAÇÃO DE EXIOS
	INDICAÇÃO DE PORTAS E JANELAS		INDICAÇÃO DE ELEMENTOS (BACINAS, PRATELEIRAS ETC.)

REVISÕES

NÚMERO	DATA	DESCRIÇÃO	RESPONSÁVEL
01	JAN/2010	Aprovações do projeto para implantação no Distrito Federal	Arq. Flávia F. Siqueira Soares CAU 244773-8
02	JAN/2017	Alterações: 3 BRF 0505 2015; Alteração: quarto de banho; Acionamento toilet; sanitários volume 1 e 2; alvará de habitação; instalação de equipamentos; obra de infraestrutura sanitária; obra de infraestrutura elétrica e gás para PMA; Acionamento do gás; e quadro de cargas no quadro de cargas de dutos hidráulicos e sanitários	Arq. Vivian Bortolotto CAU 47733-8
03	JUL/2018	Alteração: instalação de chuveiro para tubulação hidráulica e detalhamento: alteração da altura do plafondado	Arq. Vivian Bortolotto CAU 47733-8
04	JAN/2018	Emenda no projeto	Arq. Vivian Bortolotto CAU 47733-8

GOVERNO DO DISTRITO FEDERAL
SECRETARIA DE ESTADO DE EDUCAÇÃO DO DF
SUBSECRETARIA DE INFRAESTRUTURA E APOIO EDUCACIONAL
DIRETORIA DE ARQUITETURA
GERÊNCIA DE ELABORAÇÃO DE PROJETOS E VISTORAS

Ministério da Educação
FADE Fundação Nacional de Desenvolvimento

BRASÍLIA - DF
Endereço: Q 805 lote 01 - Recanto das Emas
Proprietário: Secretaria de Estado de Educação do Distrito Federal
Autor do Projeto: Vivian Bortolotto CAU A-47733-8
Responsável Técnico:

PROPRIETÁRIO: SECRETARIA DE ESTADO DE EDUCAÇÃO DO DISTRITO FEDERAL
AUTOR DO PROJETO: VIVIAN BORTOLOTTI CAU A-47733-8
RESPONSÁVEL TÉCNICO: CAUCREA:

CEMDP: O PROJETO DE ARQUITETURA ATENDE A LEGISLAÇÃO EM VIGOR PARA A ETAPA DE ENSINO **EDUCAÇÃO INFANTIL - CRECHE**
SEEDF:
ARQUITETO (A):
DATA:
CAP/REDUO:

3 SANITÁRIO PCD INFANTIL
ESCALA 1/25

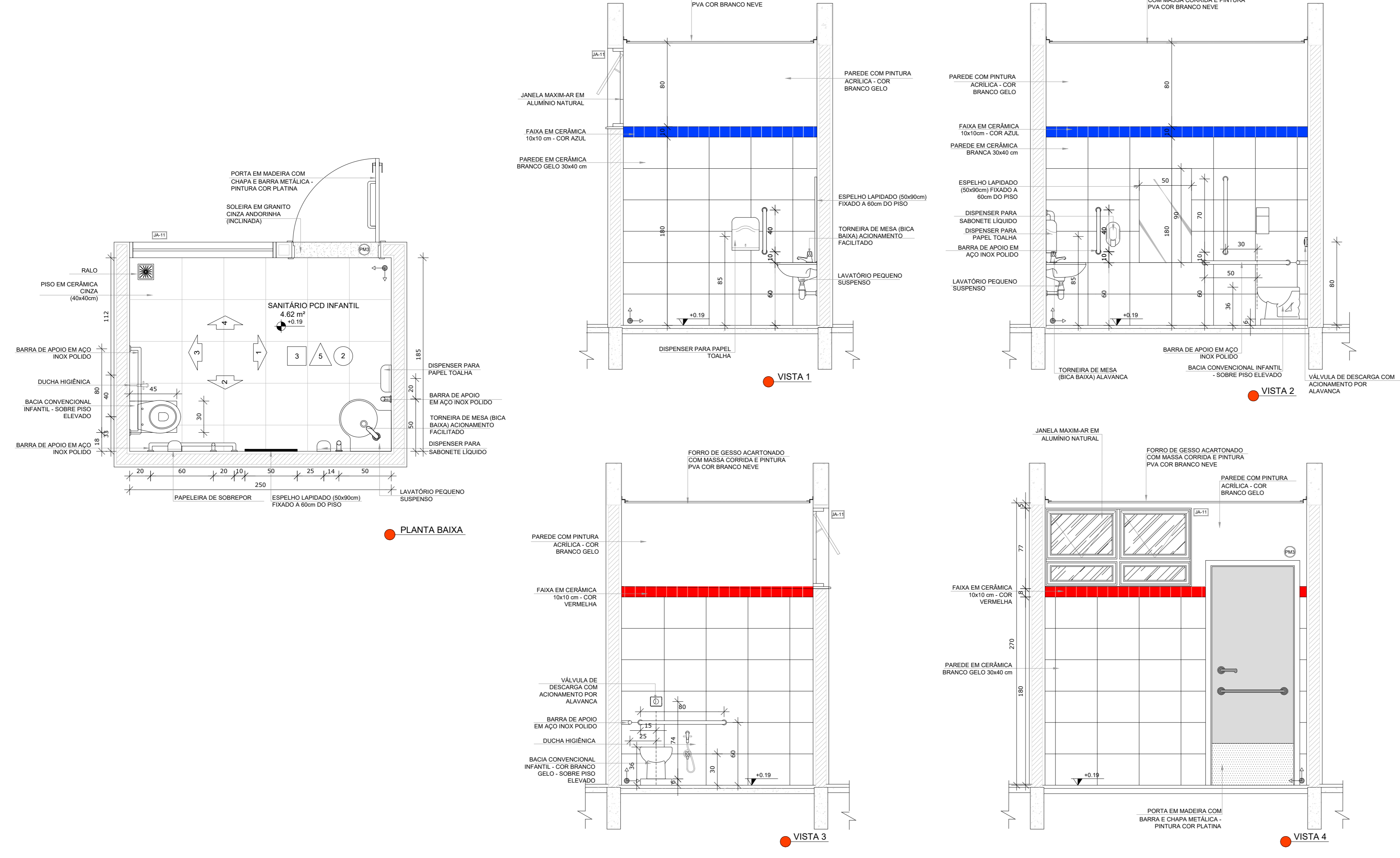

PLANTA BAIXA

VISTA 1

VISTA 2

VISTA 3

VISTA 4

1 SANITÁRIOS INFANTIS 01 E 02
ESCALA 1/25

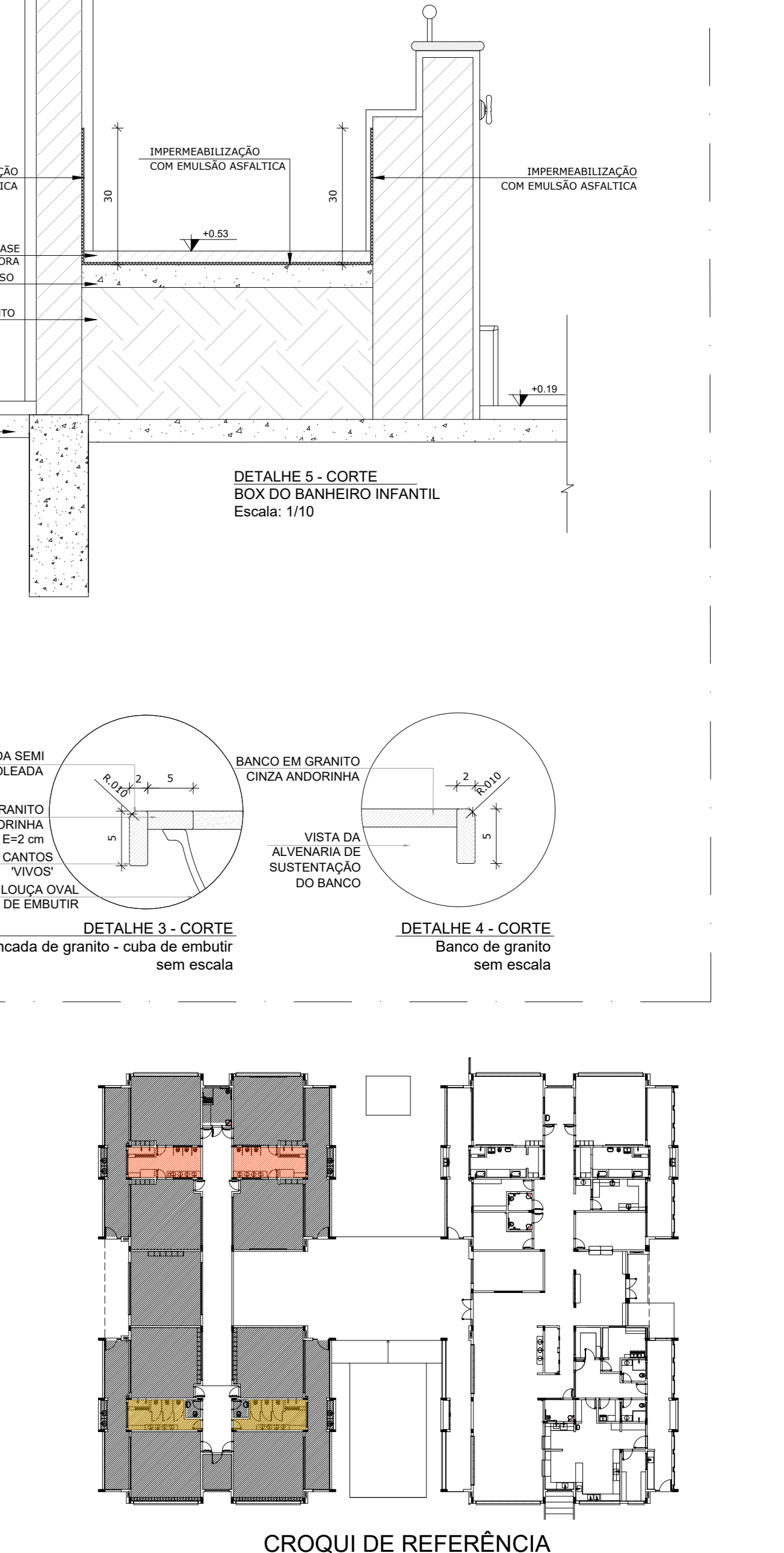
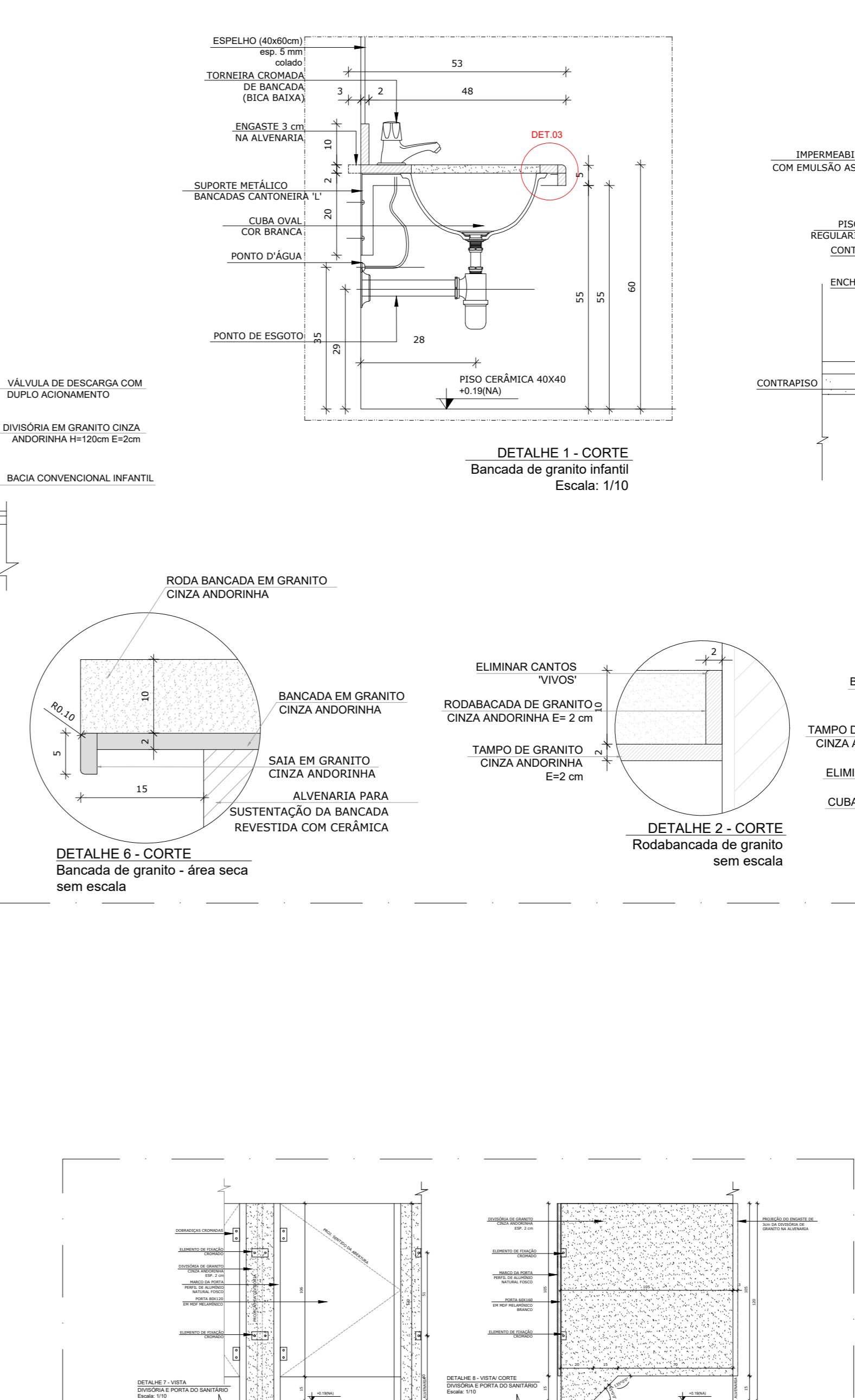
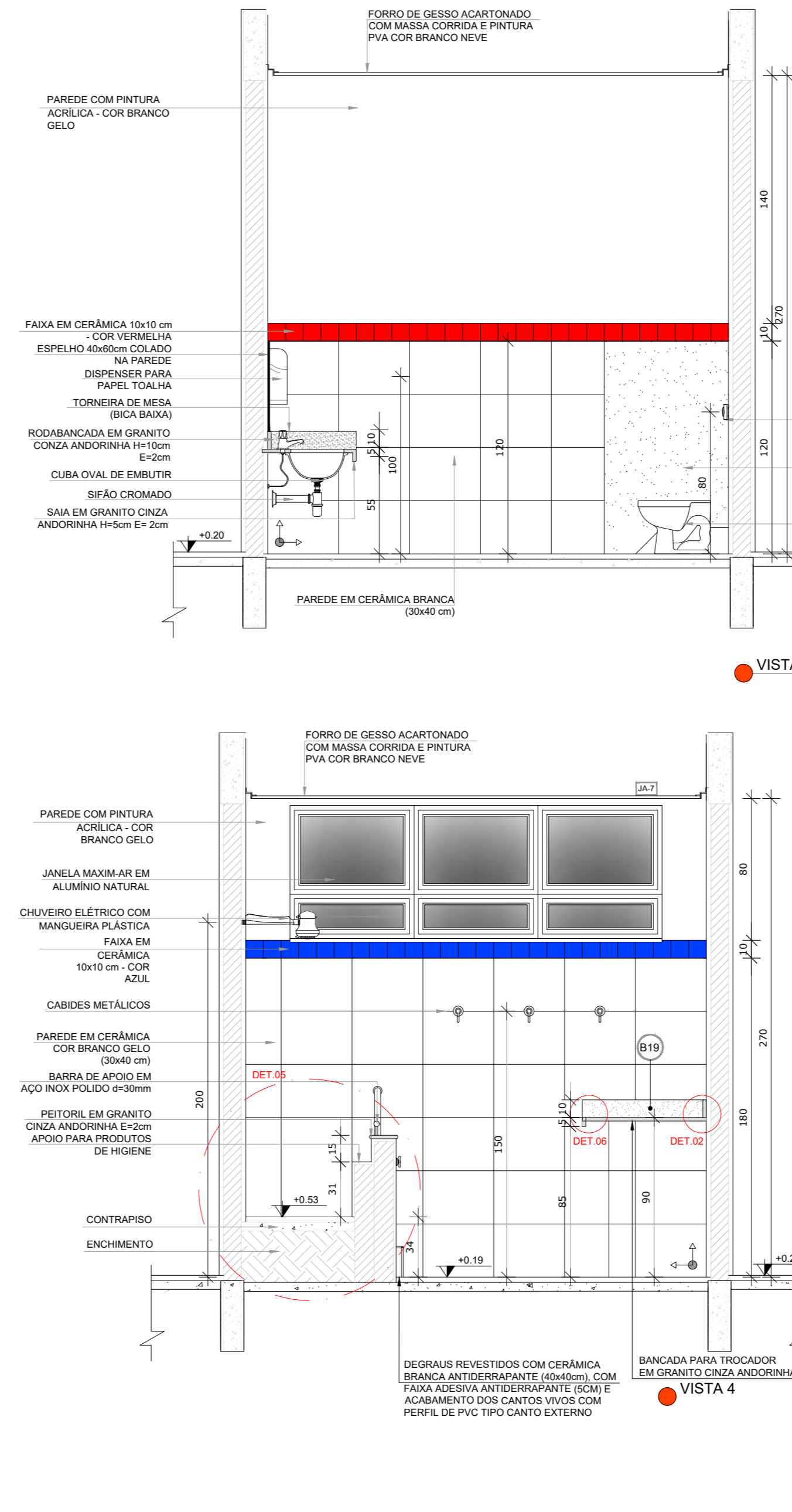
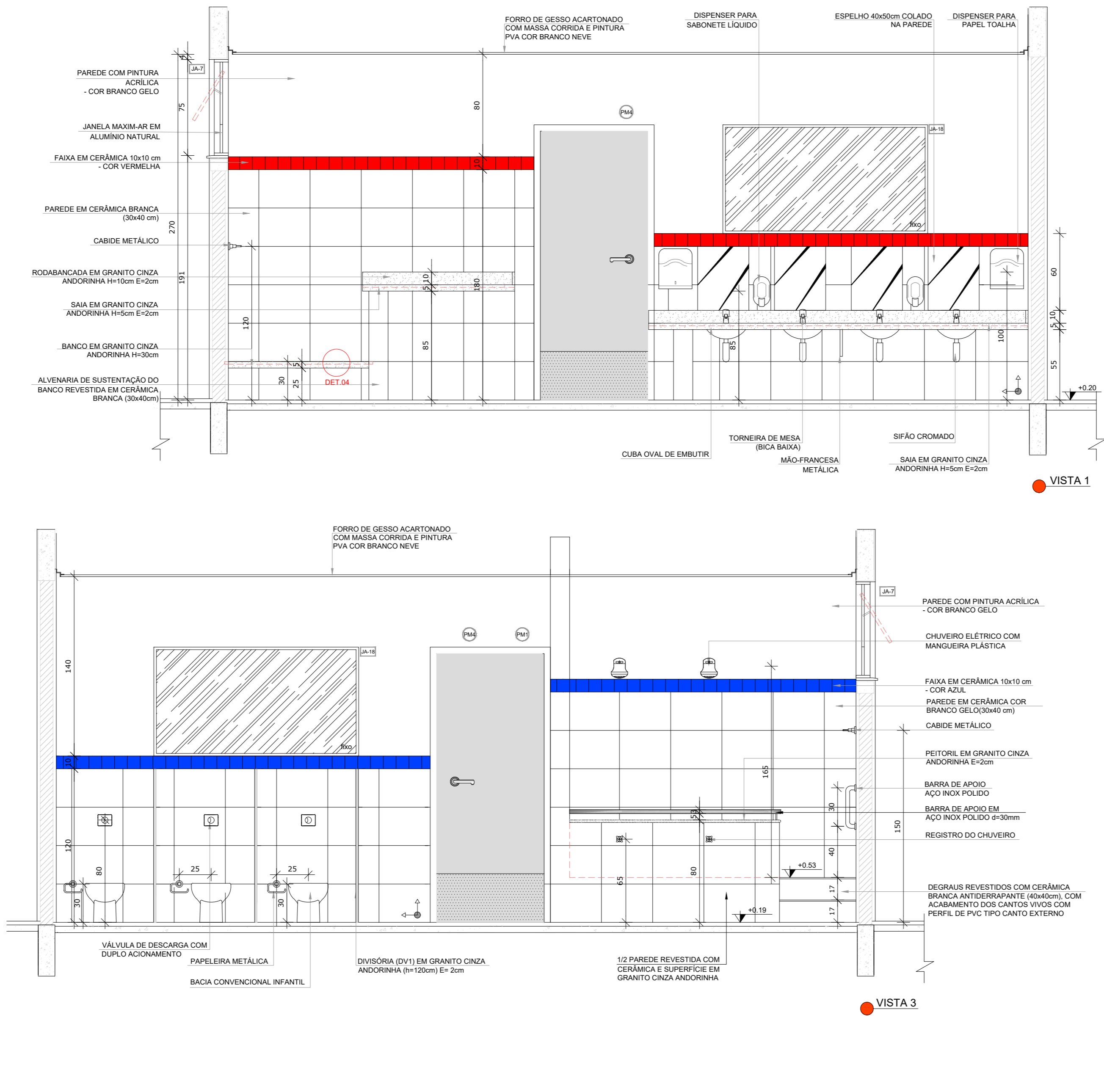
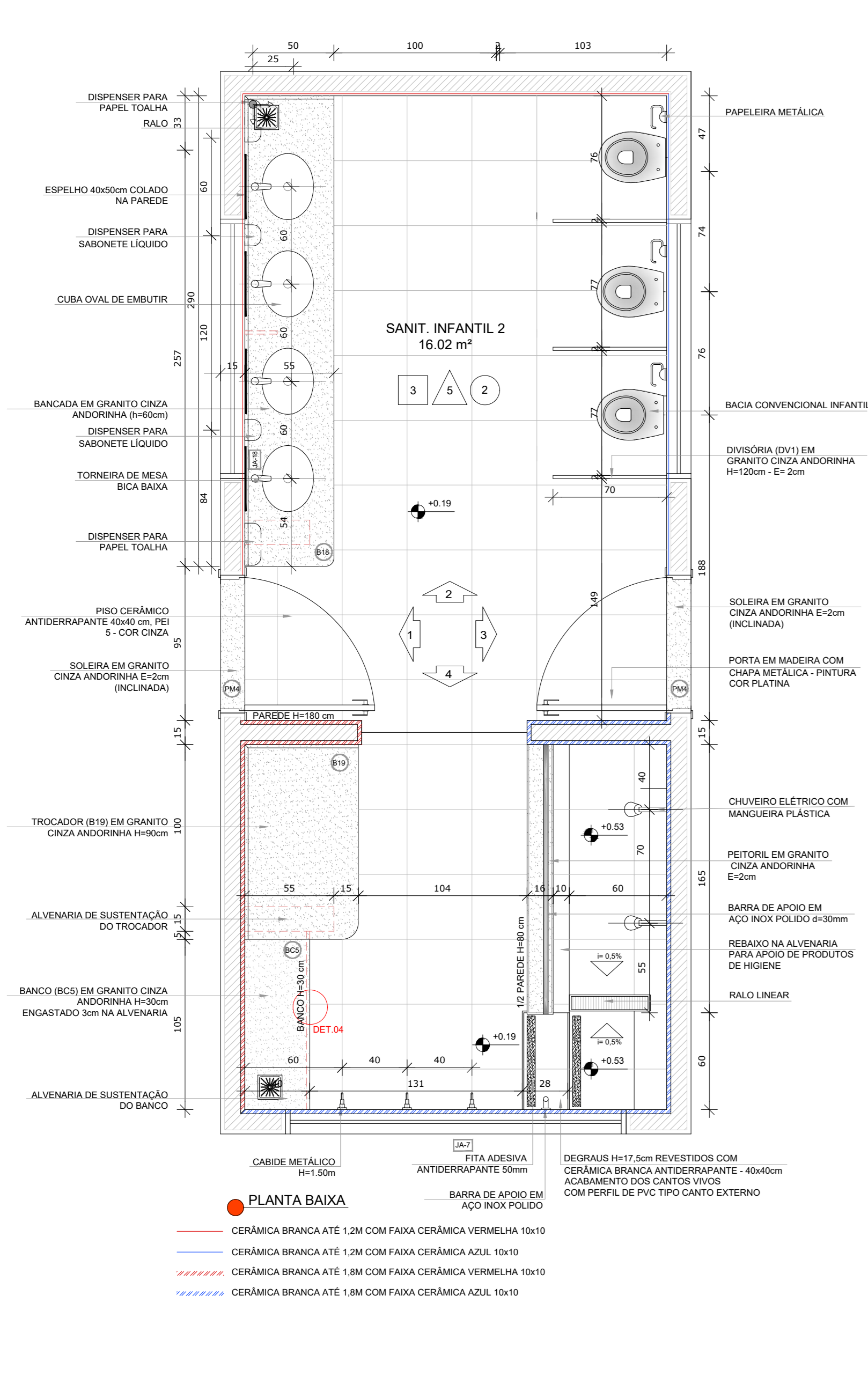

2 SANITÁRIOS INFANTIS 03 E 04
ESCALA 1/25

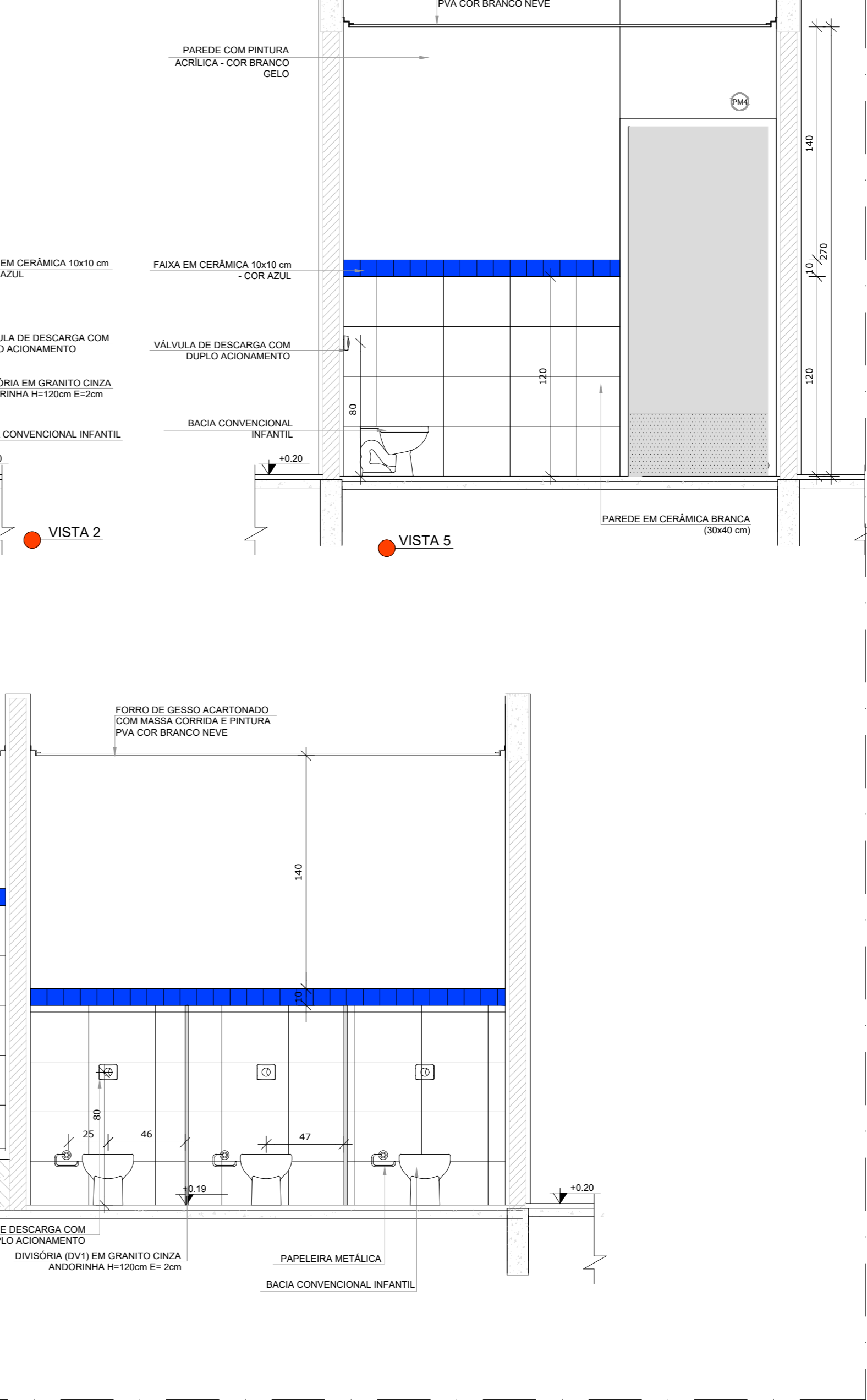
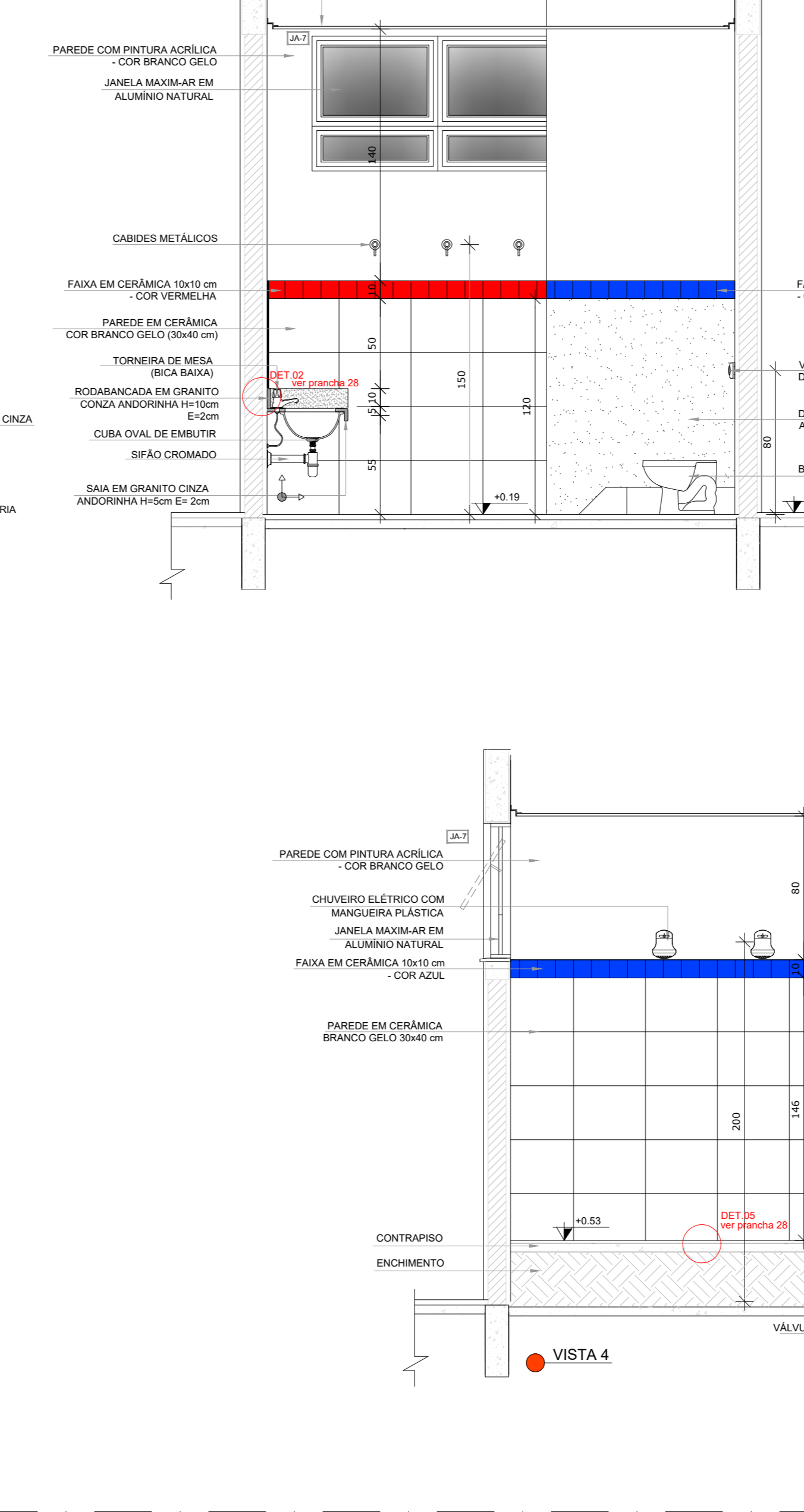
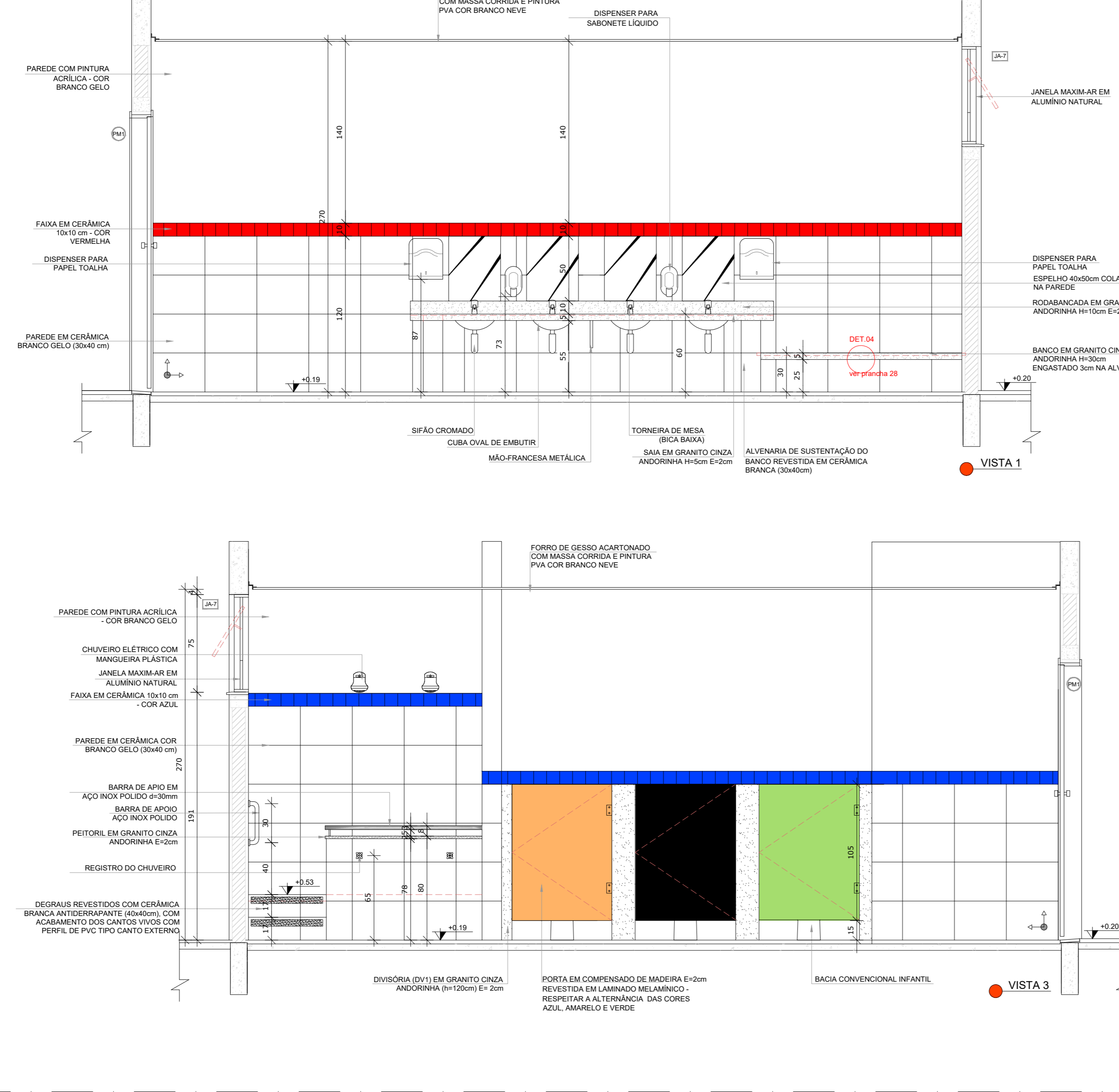
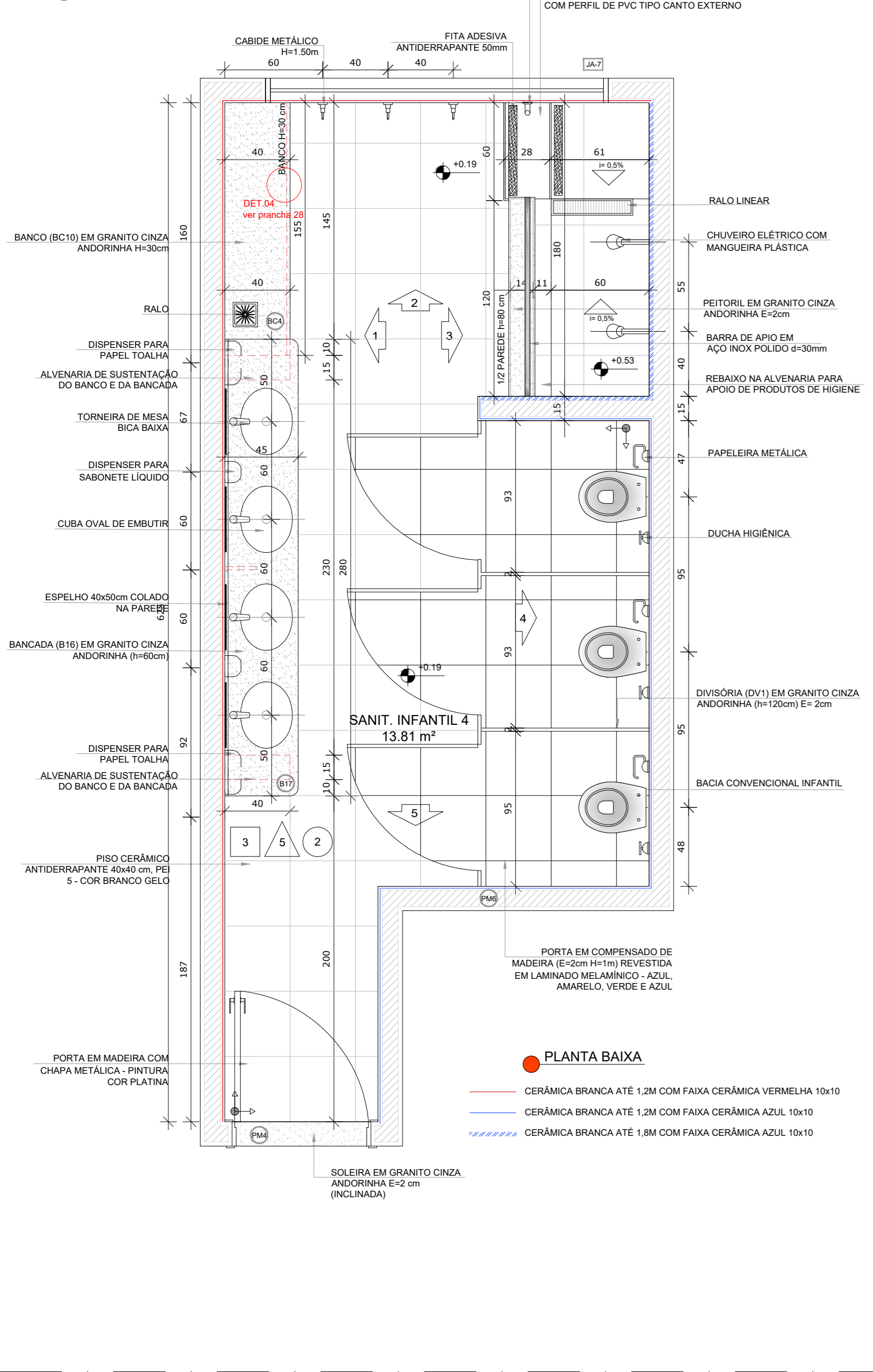

NOTAS

- MEASAS E VIVOS EM METROS;
- VERIFICAR POSIÇÃO EXATA DOS PILARES NO PROJETO ESTRUTURAL;
- VERIFICAR DETALHES CONSTITUTIVOS PERTENCENTES NAS PRANÇAS DE SEU DETALHAMENTO;
- EM CASO DE CONFLITO DE INFORMAÇÕES ENTRE O PROJETO GRÁFICO E O MEMORIAL DESCRITIVO, PREVALECE A INFORMAÇÃO CONTIDA NOS DESENHOS;
- ALTERAÇÕES NESTE PROJETO SOMENTE COM AUTORIZAÇÃO EXPRESSA DO FNDE

REFERÊNCIAS

- PLANTILHA DE QUANTITATIVOS;
- MEMORIAL DESCRITIVO E ESPECIFICAÇÕES TÉCNICAS

LEGENDA:

	INDICAÇÃO NÍVEL PLANTA E CORTE		INDICAÇÃO DE VISTAS
	INDICAÇÃO DE CORTES		ESPECIFICAÇÃO DE MATERIAIS
	INDICAÇÃO DE FACHADAS		INDICAÇÃO DE EIXOS
	INDICAÇÃO DE PORTAS E JANELAS		INDICAÇÃO DE ELEMENTOS (BANCADA, FRATELARIA ETC.)

REVISÕES

NÚMERO	DATA	DESCRIÇÃO	RESPONSÁVEL
01	JAN/2020	Aprovação do projeto para implantação no Distrito Federal	Arq. Flávia F. Siqueira Sousa CAU 447733-8
02	JAN/2017	Atendimento NBR 9050/2015. Adaptação quanto ao piso, fechamento frontal, sanitários infantis 1 e 2, altura do banheiro, instalação de equipamentos, obra de infraestrutura no ambiente, cor dos portões e sinalização urbana para PAV. Ajustamento do graf. e quadro de cargas no canteiro de obras, fechamento de portas e fechamento de portas.	Arq. Vivian Bortolotto CAU 447733-8
03	JUL/2016	Atenção prestada - obra para substituição hidráulica e detalhamento alteração da altura do platô da JANELA	Arq. Vivian Bortolotto CAU 447733-8
04	JAN/2016	Emenda de projeto	Arq. Vivian Bortolotto CAU 447733-8

BRASILIA - DF

Endereço: Q 805 lote 01 - Recanto das Emas
Proprietário: Secretaria de Estado de Educação do Distrito Federal
Autor do Projeto: Vivian Bortolotto CAU A-47733-8
Responsável Técnico:

PROPRIETÁRIO: SECRETARIA DE ESTADO DE EDUCAÇÃO DO DISTRITO FEDERAL
AUTOR DO PROJETO: VIVIAN BORTOLOTTO CAU A-47733-8
RESPONSÁVEL TÉCNICO: CAUCREA

CEMDP: **SEEDP:**

O PROJETO DE ARQUITETURA ATENDE A LEGISLAÇÃO EM VIGOR PARA A ETAPA DE ENSINO **EDUCAÇÃO INFANTIL - CRECHE**

ARQUITETO (A):
DATA:
CAP/REDUO:

PROJETO DE ARQUITETURA EDUCACIONAL

ARQ SANITÁRIOS INFANTIS 01 - 02 - 03 - 04 Pranche: 14/15

Área do lote: 4.892,44m² Área construída: 1.514,30m²

Mod. EDUC. INFANTIL - CRECHE Escala: Indicação Designer: Vivian B. Revisão: R03 Data: 16/10/2020

1 FRALDÁRIOS ESCALA 1/25

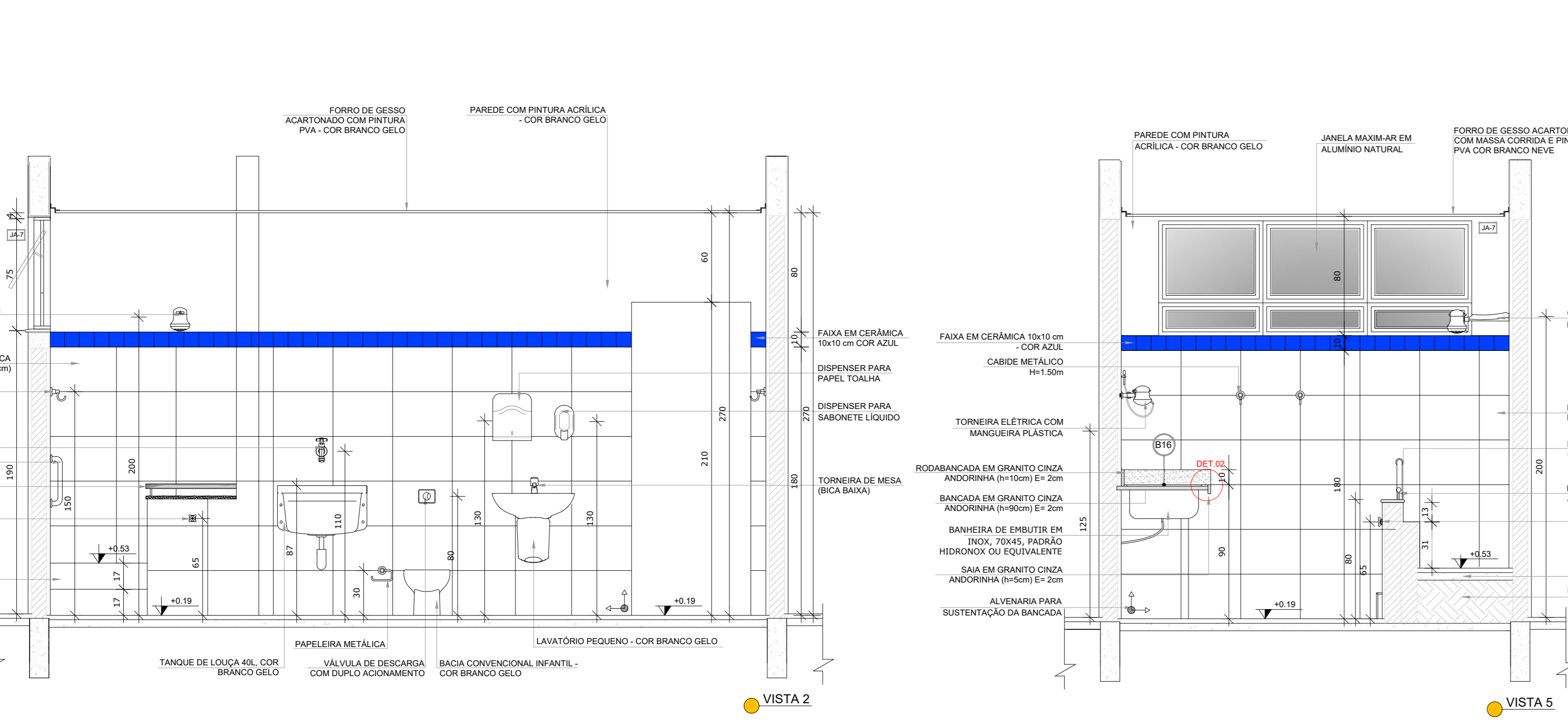
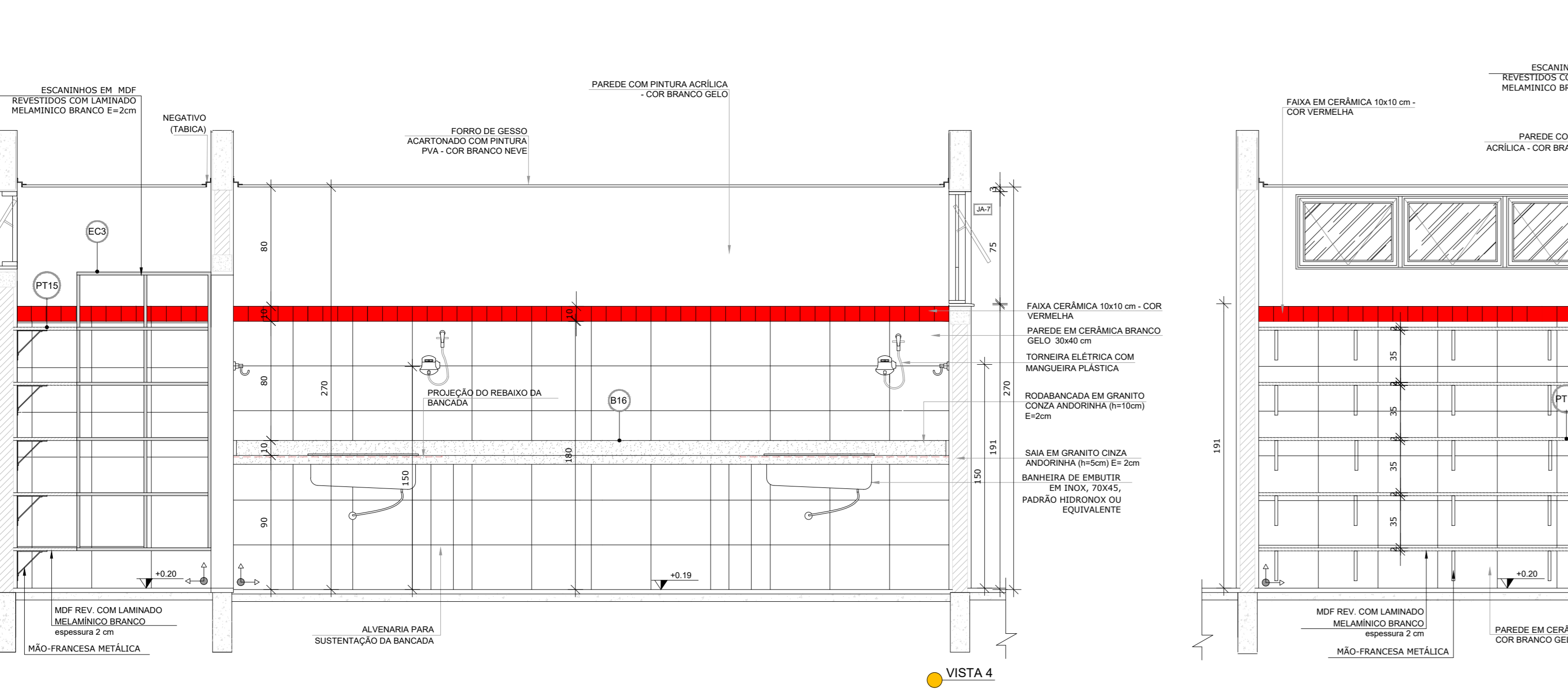
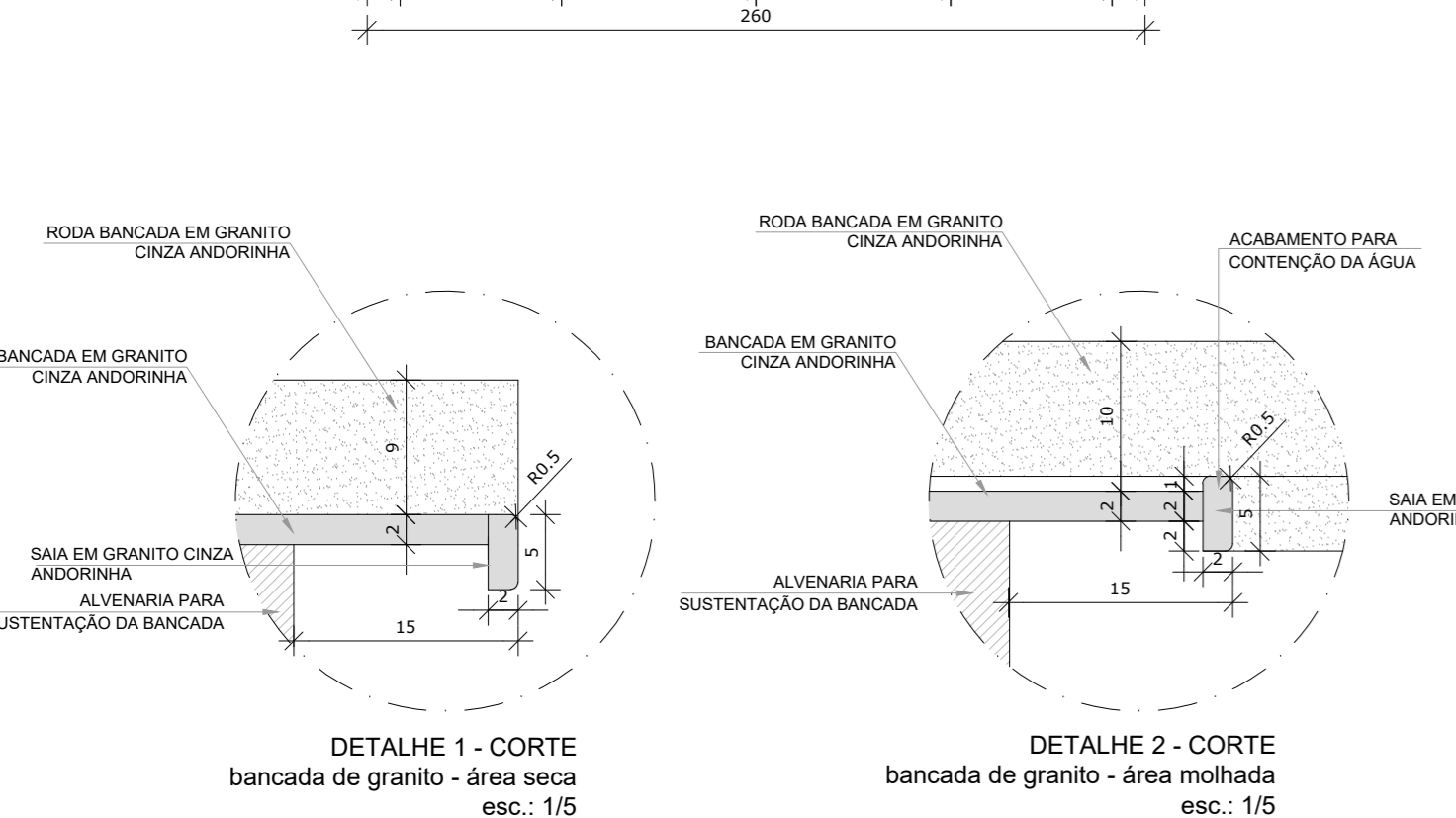
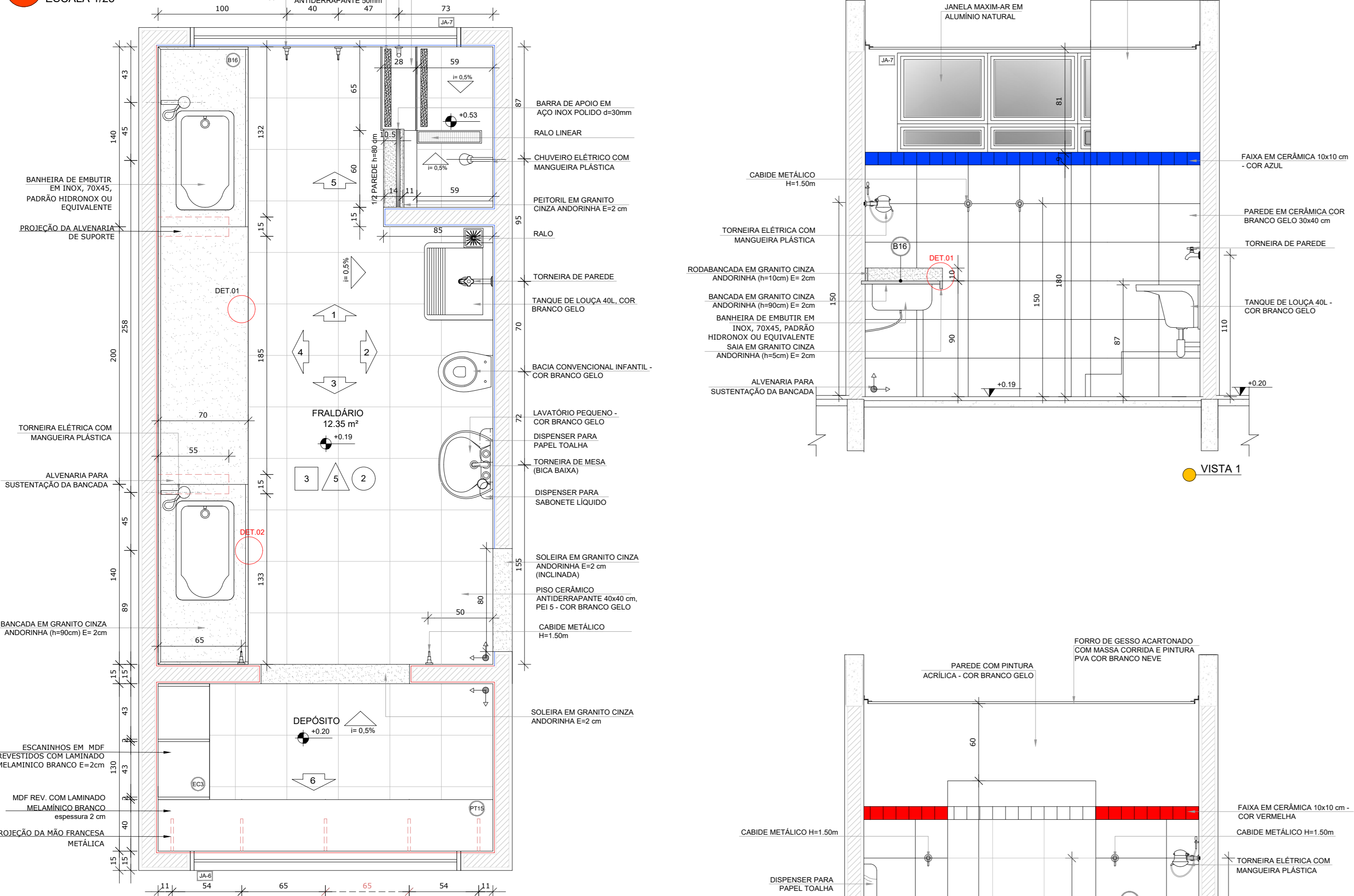

2 LACTÁRIO ESCALA 1/25

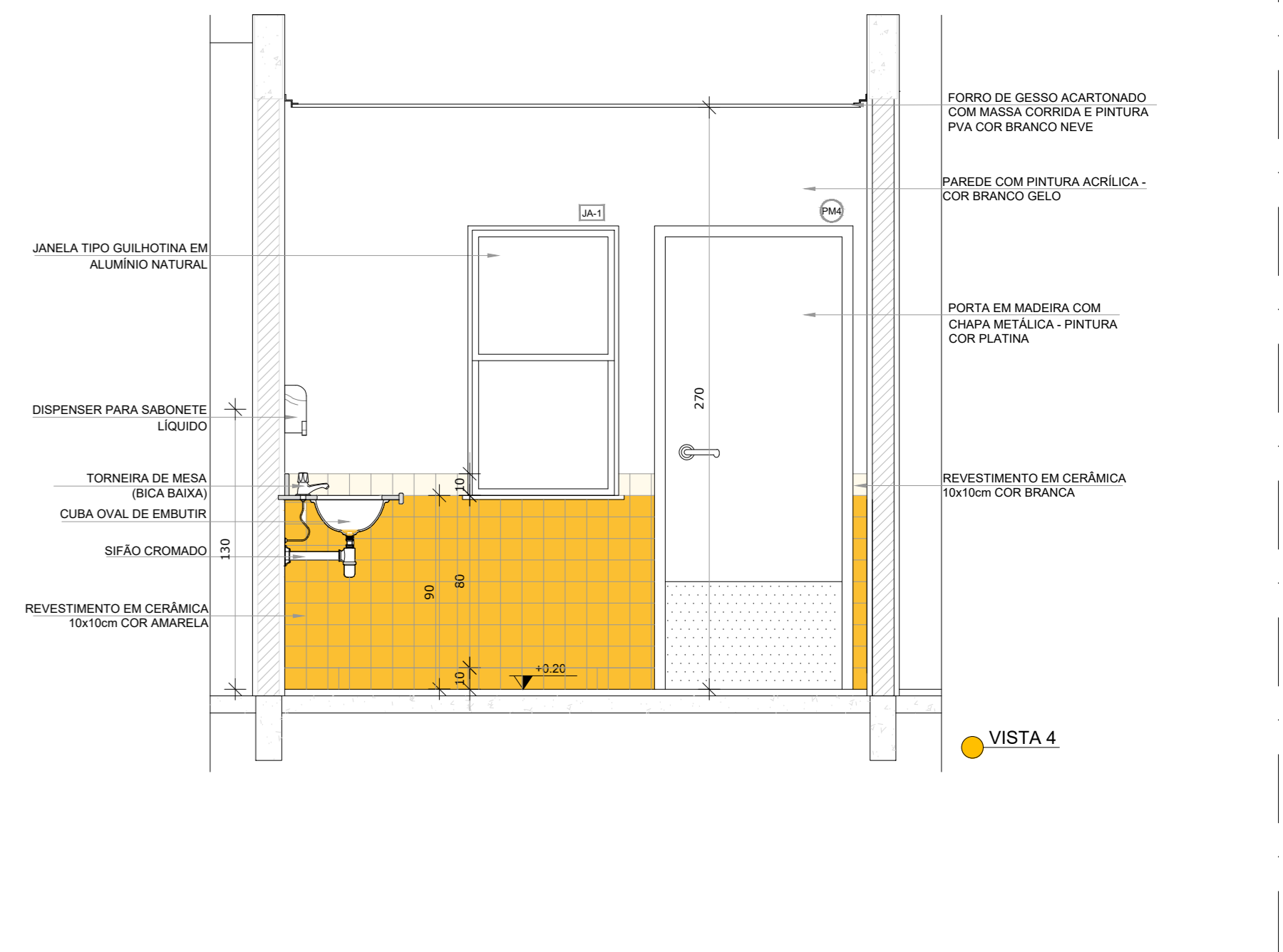
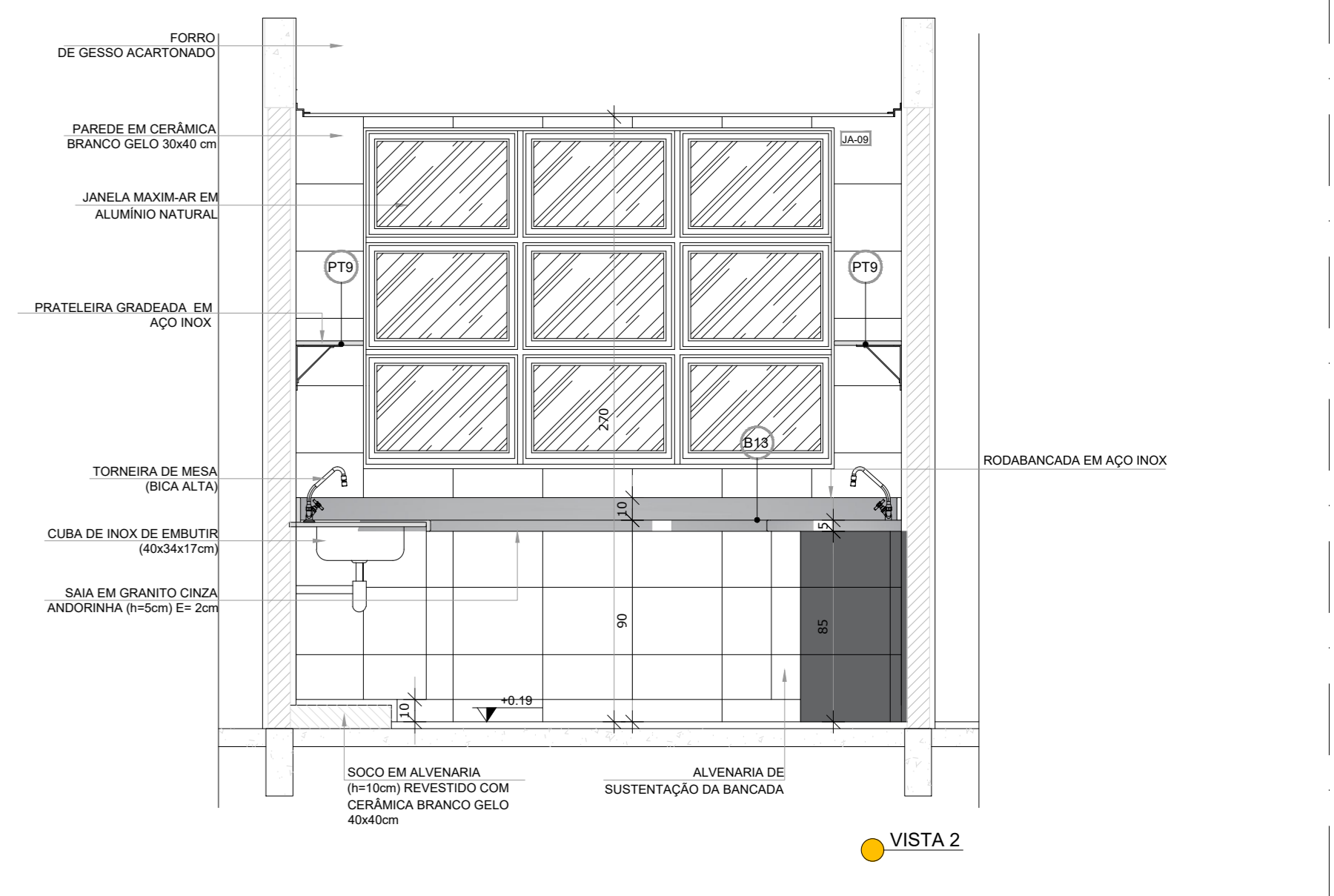
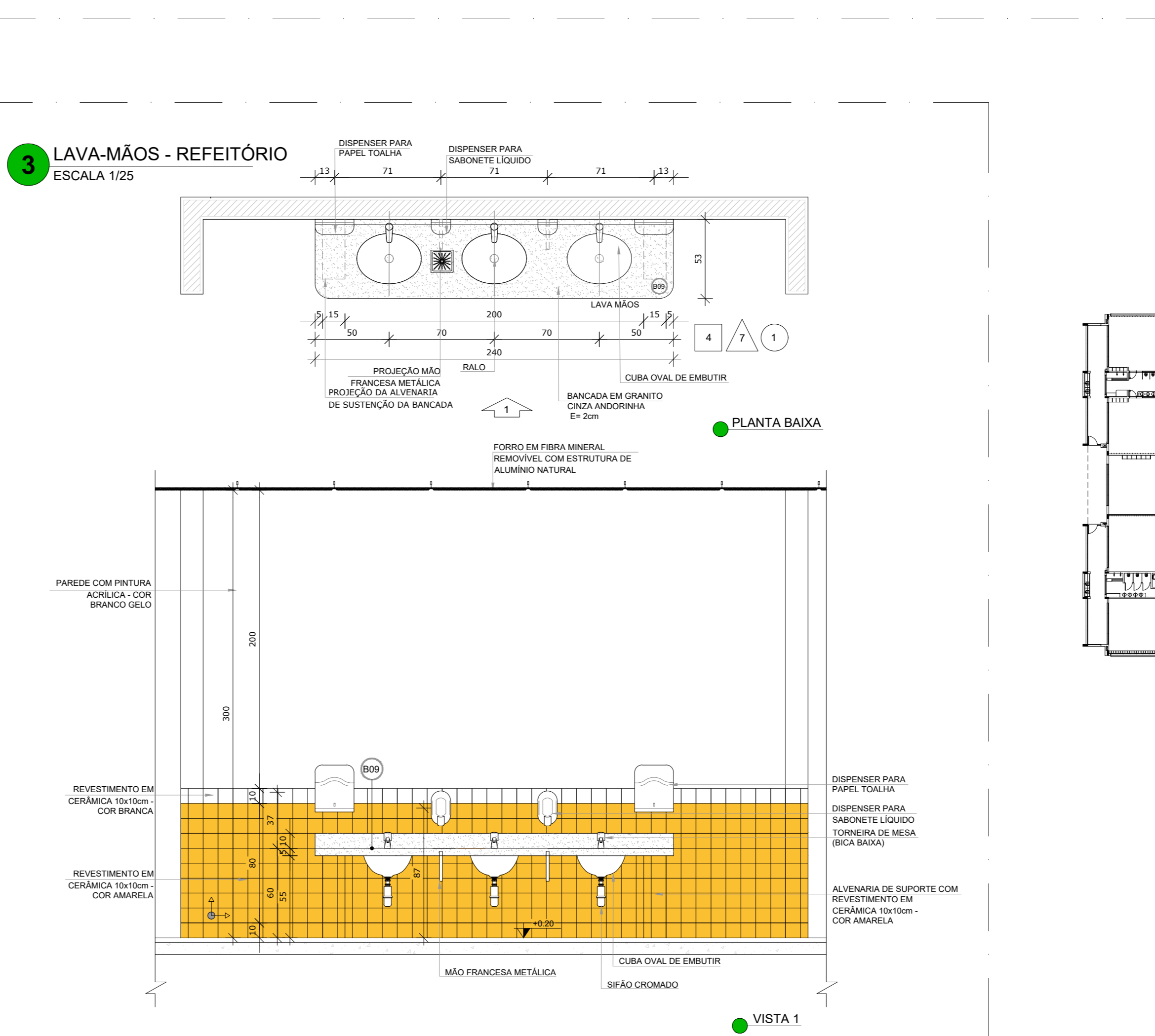
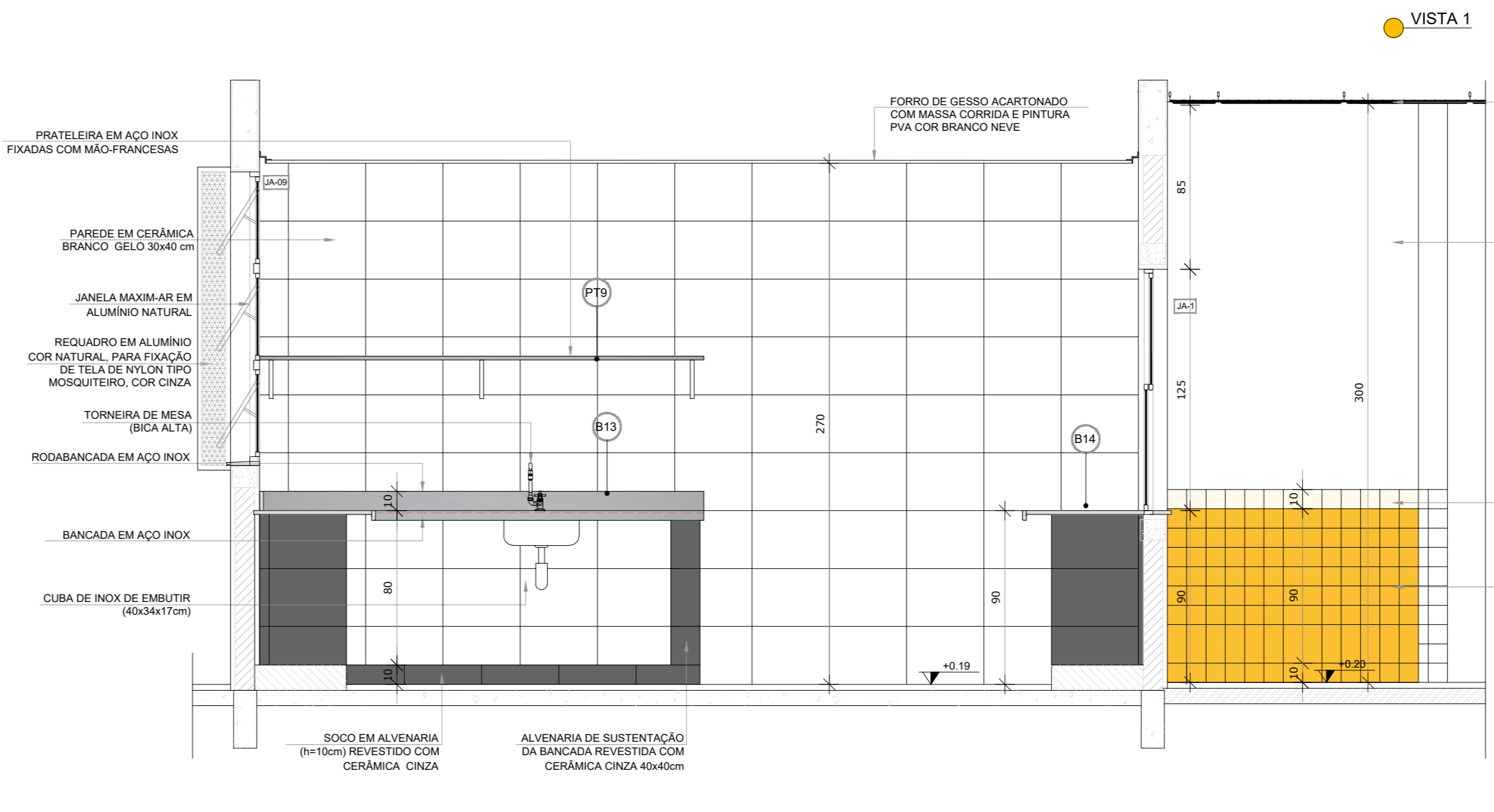
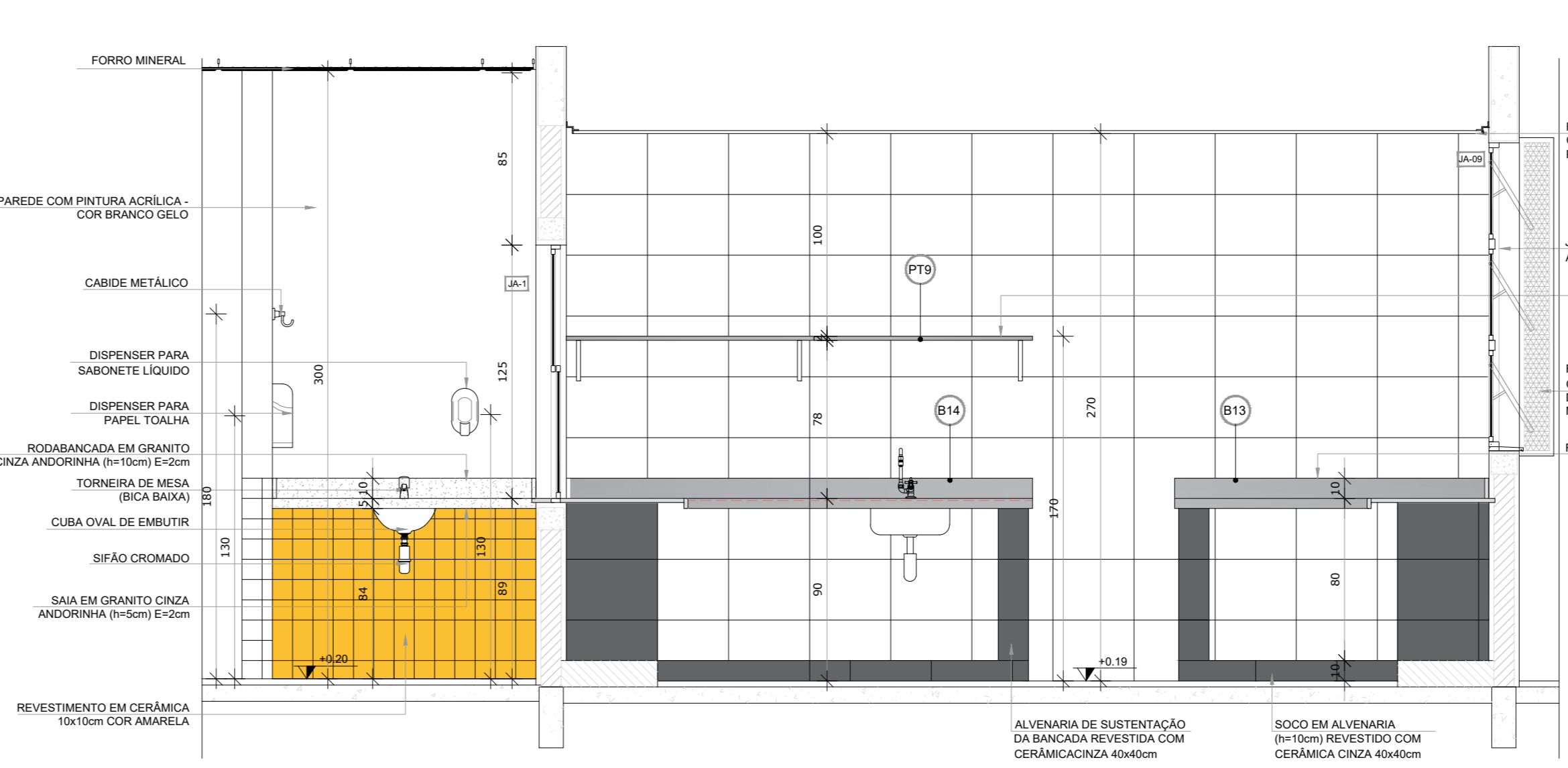
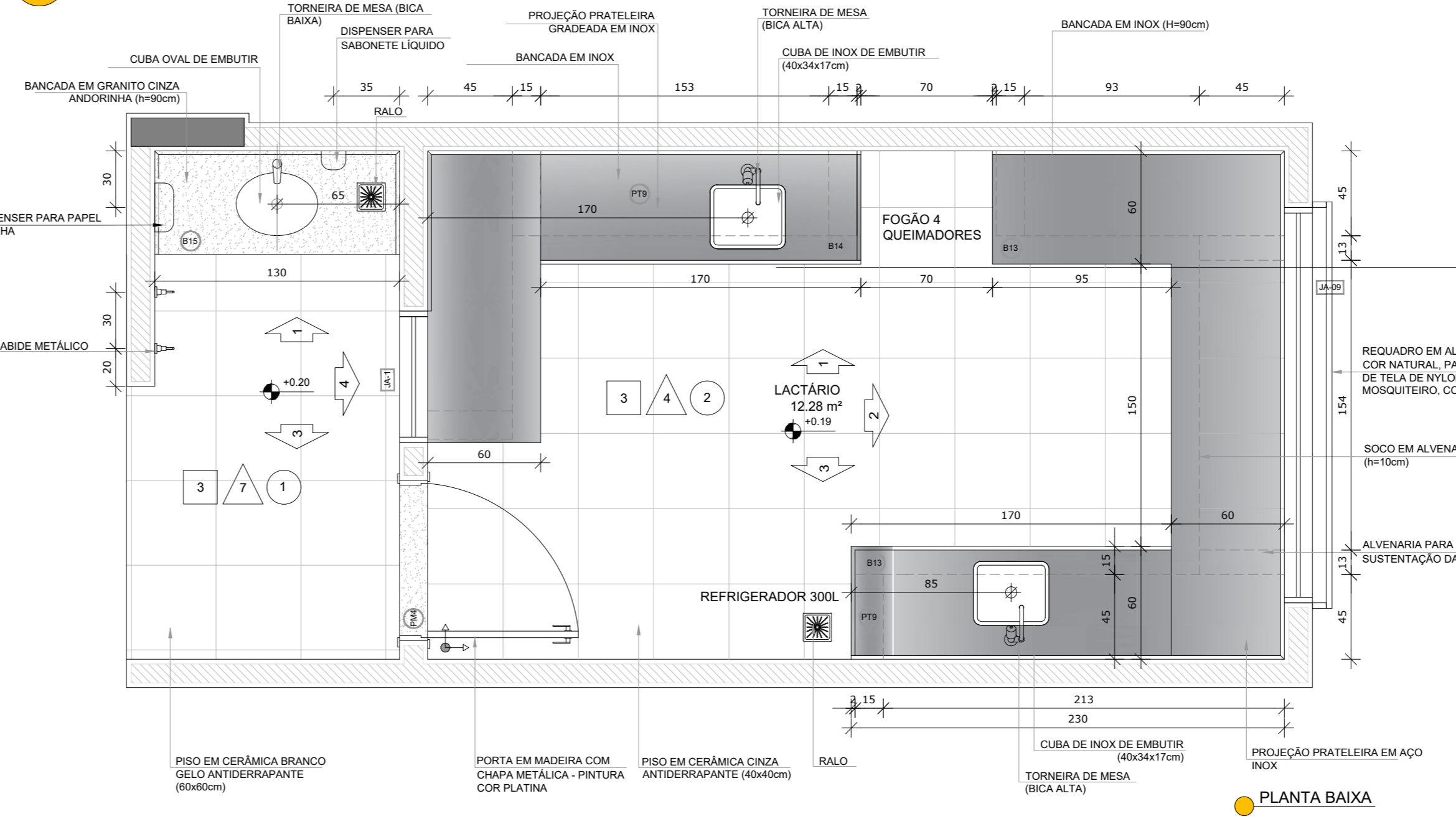

NOTAS

- 1. MEDIDAS E NÍVEIS EM METROS.
- 2. VERIFICAR POSIÇÃO EXATA DOS PILARES NO PROJETO ESTRUTURAL.
- 3. VERIFICAR DETALHES CONSTRUTIVOS PERTENCENTES NAS FRANJAS DE DE TALAMANTELO.
- 4. EM CASO DE CONFLITO DE INFORMAÇÕES ENTRE O PROJETO GRÁFICO E O MEMORIAL DESCRITIVO, PREVALECE A INFORMAÇÃO CONTIDA NOS DESENHOS.
- 5. ALTERAÇÕES NESTE PROJETO SOMENTE COM AUTORIZAÇÃO EXPRESSA DO FINEE.

REFERÊNCIAS:

- 1. PLANILHA DE QUANTITATIVOS.
- 2. MEMORIAL DESCRITIVO E ESPECIFICAÇÕES TÉCNICAS.

LEGENDA:

	INDICAÇÃO NÍVEIS PLANTA E CORTE		INDICAÇÃO DE VISTAS
	INDICAÇÃO DE FORTES		ESPECIFICAÇÕES DE MATERIAIS
	INDICAÇÃO DE FACHADAS		INDICAÇÃO DE EIXOS
	INDICAÇÃO DE PORTAS E JANELAS		INDICAÇÃO DE ELEMENTOS (BANCADAS, PRATELEIRAS E ETC.)

REVISÕES

NÚMERO	DATA	DESCRIÇÃO	RESPONSÁVEL
01	14/03/2010	Aprovação do projeto para implantação no Distrito Federal	Arq. Flávia F. Siqueira Sousa
02	14/03/2011	Alteração: TBR 0050 2010: Alteração: quarto de banho. Lactarium: troca de sanitário (vitrino 1 x 2 e vitrino 2 x 2) e instalação de pia para PVA. Acabamento do gesso e quarto de carga no canteiro (tubo de descarga higiênica e recarregador)	Arq. Vivian Bortolotto CAU 47733-8
03	14/03/2011	Alteração: quarto de banho para tubulação hidráulica e detalhamento: alteração da altura do pendente	Arq. Vivian Bortolotto CAU 47733-8
04	14/03/2011	Erro no projeto	Arq. Vivian Bortolotto CAU 47733-8

GOVERNO DO DISTRITO FEDERAL
SECRETARIA DE ESTADO DE EDUCAÇÃO DO DF
SUBSECRETARIA DE INFRAESTRUTURA E APOIO EDUCACIONAL
DIRETORIA DE ARQUITETURA
GERÊNCIA DE ELABORAÇÃO DE PROJETOS E VISTORAS

BRASÍLIA - DF

Endereço: Q 805 lote 01 - Recanto das Emas

Proprietário: Secretaria de Estado de Educação do Distrito Federal

Autor do Projeto: Vivian Bortolotto CAU A-47733-8

Responsável Técnico:

PROPRIETÁRIO: SECRETARIA DE ESTADO DE EDUCAÇÃO DO DISTRITO FEDERAL

AUTOR DO PROJETO: VIVIAN BORTOLOTTO CAU A-47733-8

RESPONSÁVEL TÉCNICO: CAUCREA

CEMDP:

SEEDP:

O PROJETO DE ARQUITETURA ATENDE À LEGISLAÇÃO EM VIGOR PARA A ETAPA DE ENSINO: **EDUCAÇÃO INFANTIL - CRECHE**

ARQUITETO (A):
DATA:
CAP/REDUO:

PROJETO DE ARQUITETURA EDUCACIONAL

FRALDÁRIO - LACTÁRIO - LAVA MÃOS

Área do lote: 4.892,44m² Área construída: 1.514,30m²

Projeto: **ARQ** 15/15

Mod. EDUC. INFANTIL - CRECHE Escola: Indicação Designer: Vivian B. Revisor: R03 Data: 16/10/2020

CROQUI DE REFERÊNCIA