

1 CRECHE I-1 e I-2
ESCALA 1/25

*OBS.: CADA SALA DE AULA APRESENTA COMBINAÇÃO DIFERENTE DE CORES DE PISO E PAREDE. PARA A EXECUÇÃO DEVERÃO SER OBSERVADAS AS INDICAÇÕES DE REVESTIMENTOS EM PLANTA BAIXA (FRANCHA TIPO1-ARQ-PLB-GERO-02_R00) E PAGINAÇÃO DE PISO (FRANCHA TIPO1-ARQ-PPQ-GERO-09_R00)

CRECHE I-1 (0 a 1 ano)
PISO: AULA, CINZA CLARO E CINZA ESCURO
PAREDES COM BARRA VERDE CLARO
CRECHE I-2
PISO: AMARELO, CINZA CLARO E CINZA ESCURO
PAREDES COM BARRA LARANJA CLARO

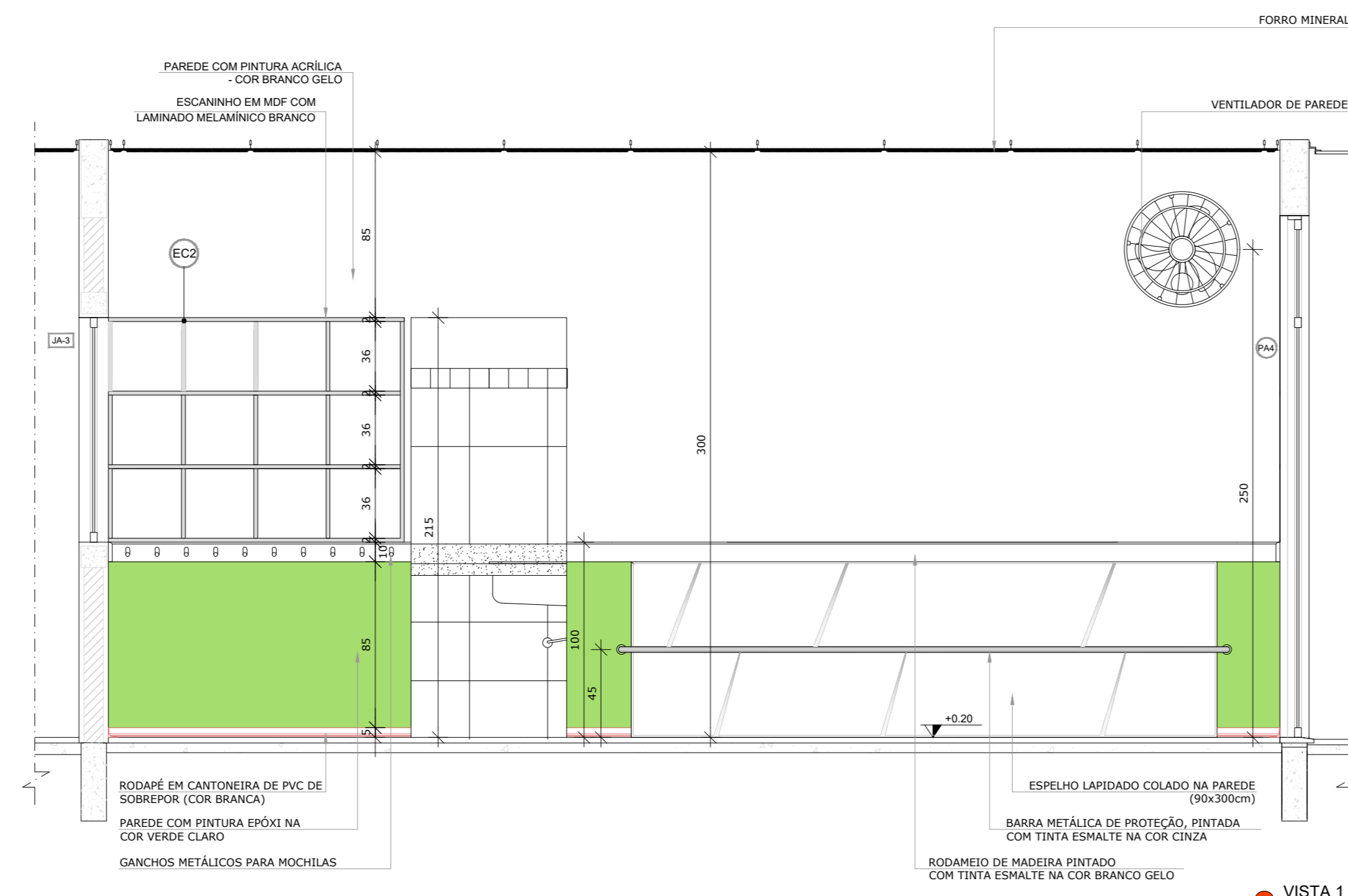

VISTA 1

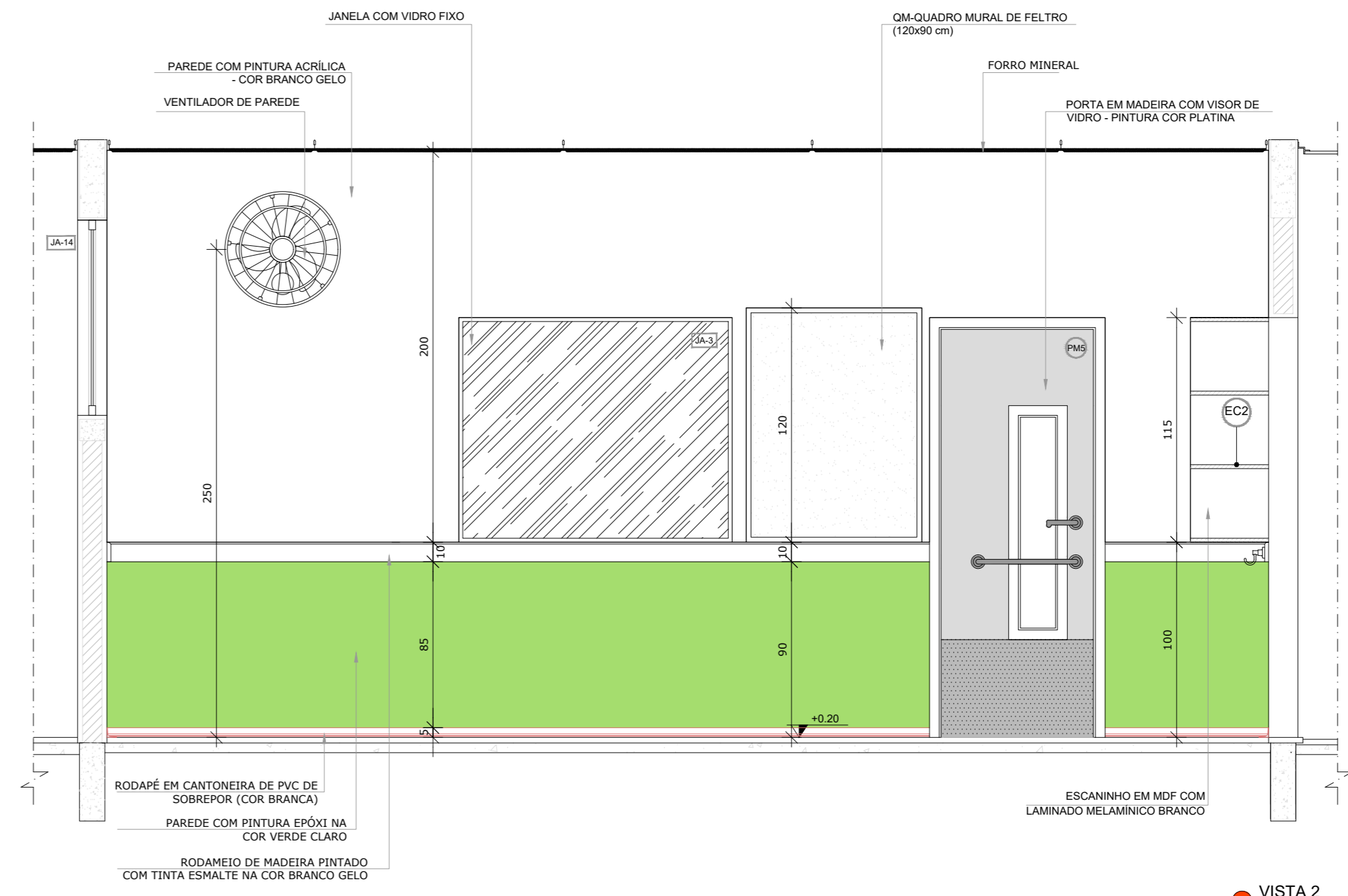

VISTA 2

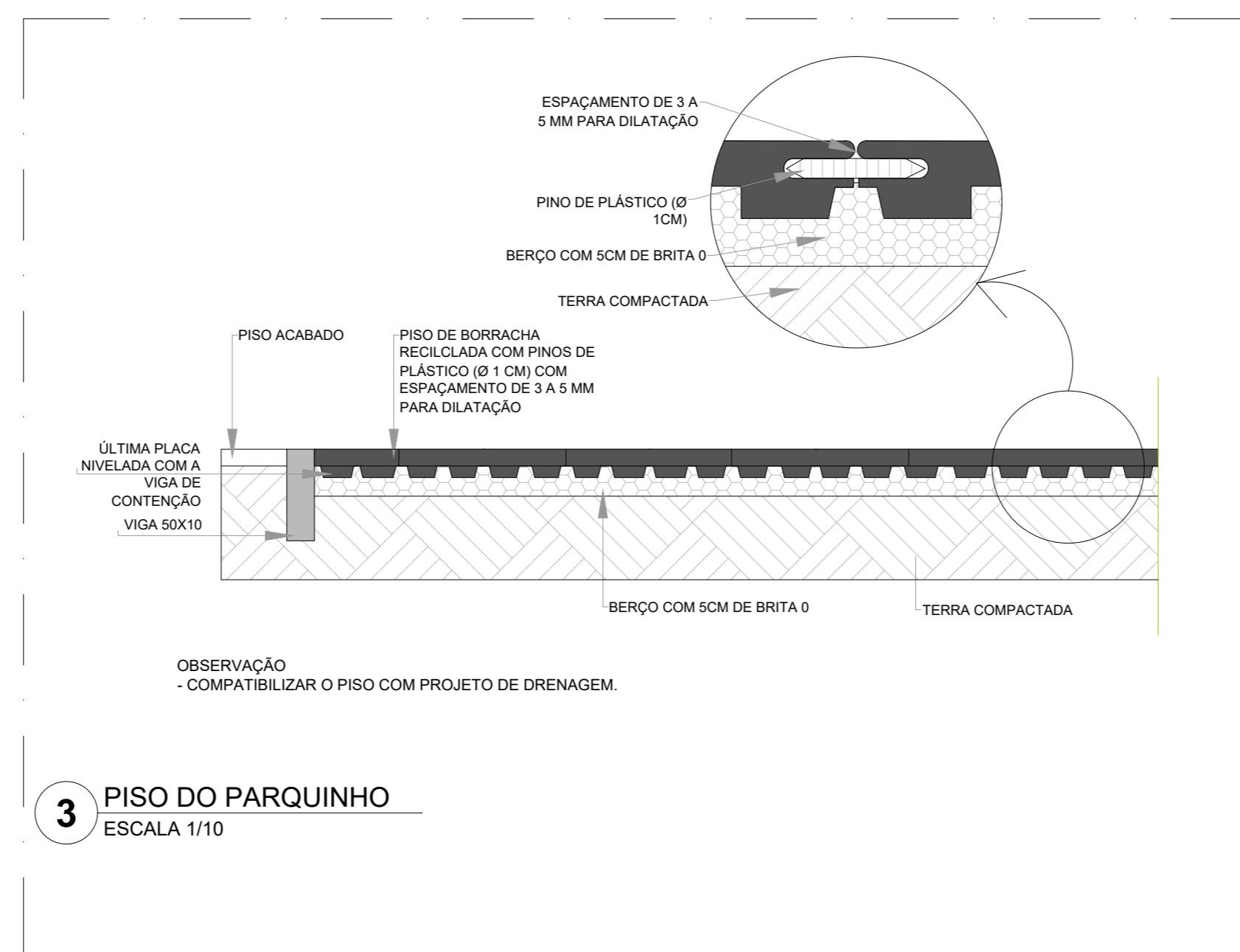

3 PISO DO PARQUINHO
ESCALA 1/10

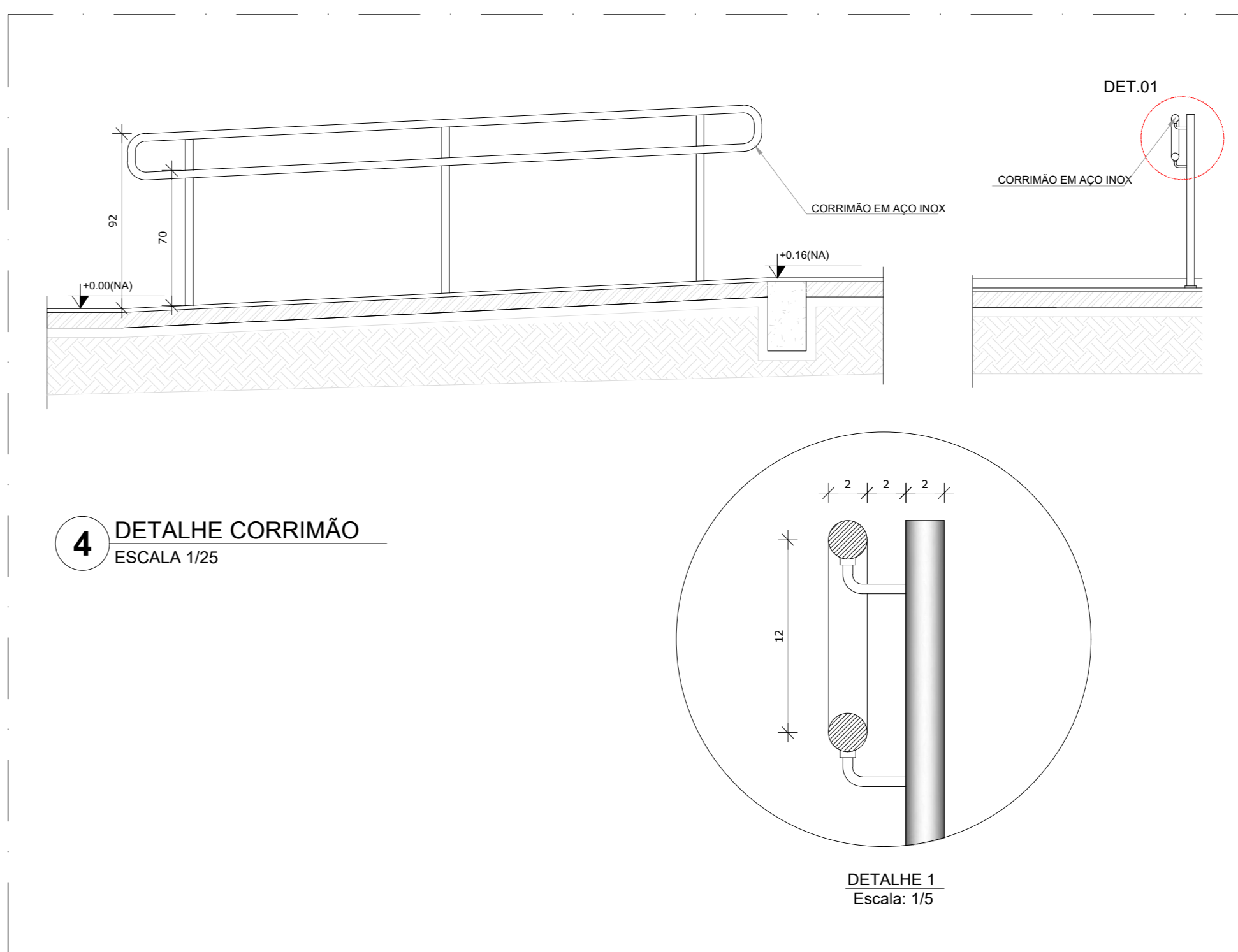

4 DETALHE CORRIMÃO
ESCALA 1/25

DETALHE 1
Escala: 1/5



CROQUI DE REFERÊNCIA

NOTAS
- MEDIDAS E NÍVEIS EM METROS;
- VERIFICAR POSIÇÃO EXATA DOS PILARES NO PROJETO ESTRUTURAL;
- VERIFICAR DETALHES CONSTRUTIVOS PERTINENTES NAS FRANCHAS DE DETALHAMENTO;
- EM CASO DE CONFLITO DE INFORMAÇÕES ENTRE O PROJETO GRÁFICO E O MEMORIAL DESCRITIVO, PREVALECE A INFORMAÇÃO CONTIDA NOS DESENHOS;
- ALTERAÇÕES NESTE PROJETO SOMENTE COM AUTORIZAÇÃO EXPRESSA DO FNDE
REFERÊNCIAS:
- PLANILHA DE QUANTITATIVOS;
- MEMORIAL DESCRITIVO E ESPECIFICAÇÕES TÉCNICAS

LEGENDA:		INDICAÇÃO DE VISTAS	
	INDICAÇÃO NÍVELS PLANTA E CORTE		ESPECIFICAÇÕES DE MATERIAIS
	INDICAÇÃO DE CORTES		INDICAÇÃO DE EIXOS
	INDICAÇÃO DE PORTAS E JANELAS		INDICAÇÃO DE ELEMENTOS (BANCALHAS, PRATELEIRAS E ETC.)

NÚMERO	DATA	DESCRIÇÃO	RESPONSÁVEL
03	JAN/2020	Aprovação do projeto para implantação no Distrito Federal	ARQ. FÁBIO F. SOARES SOUSA CAU 447738-8
02	JAN/2017	Aprovação do projeto para implantação no Distrito Federal	ARQ. VIVIAN BORTOLOTTO CAU 447738-8
01	JUL/2016	Aprovação construtiva - shaft para tubulação hidráulica e desbarratamento; alteração da altura da plataforma	ARQ. VIVIAN BORTOLOTTO CAU 447738-8
00	JAN/2016	Formas gerais	ARQ. VIVIAN BORTOLOTTO CAU 447738-8

REVISÕES

GOVERNO DO DISTRITO FEDERAL
SECRETARIA DE ESTADO DE EDUCAÇÃO DO DF
SUBSECRETARIA DE INFRAESTRUTURA E APOIO EDUCACIONAL
DIRETORIA DE ARQUITETURA
GERÊNCIA DE ELABORAÇÃO DE PROJETOS E VISTORAS

Ministério da Educação
FUNDE

BRASÍLIA - DF

Endereço: Q 510 CJ 19 Its 01/02 - Recanto das Emas

Proprietário: Secretaria de Estado de Educação do Distrito Federal

Autor do Projeto: Vivian Bortolotto CAU A-47733-8

Responsável Técnico:

PROPRIETÁRIO: SECRETARIA DE ESTADO DE EDUCAÇÃO DO DISTRITO FEDERAL

AUTOR DO PROJETO: VIVIAN BORTOLOTTO CAU A-47733-8

RESPONSÁVEL TÉCNICO: CAUREA:

CEMDF:

SEDF:

O PROJETO DE ARQUITETURA ATENDE A LEGISLAÇÃO EM VIGOR PARA A ETAPA DE ENSINO: EDUCAÇÃO INFANTIL - CRECHE

ARQUITETO (A):

DATA:

CAP/SEDUH:

PROJETO DE ARQUITETURA EDUCACIONAL

EXE CRECHES I-1 E I-2 - SALA AMAMENTAÇÃO - DET. PISO PARQUINHO 07/12

Área do lote: 20000m² Área construída: 1.514,30m²

Mod. EDUC. INFANTIL - CRECHE Escala: Indicação Desenhos: Vivian B. Revisão: R03 Data: 10/10/2020

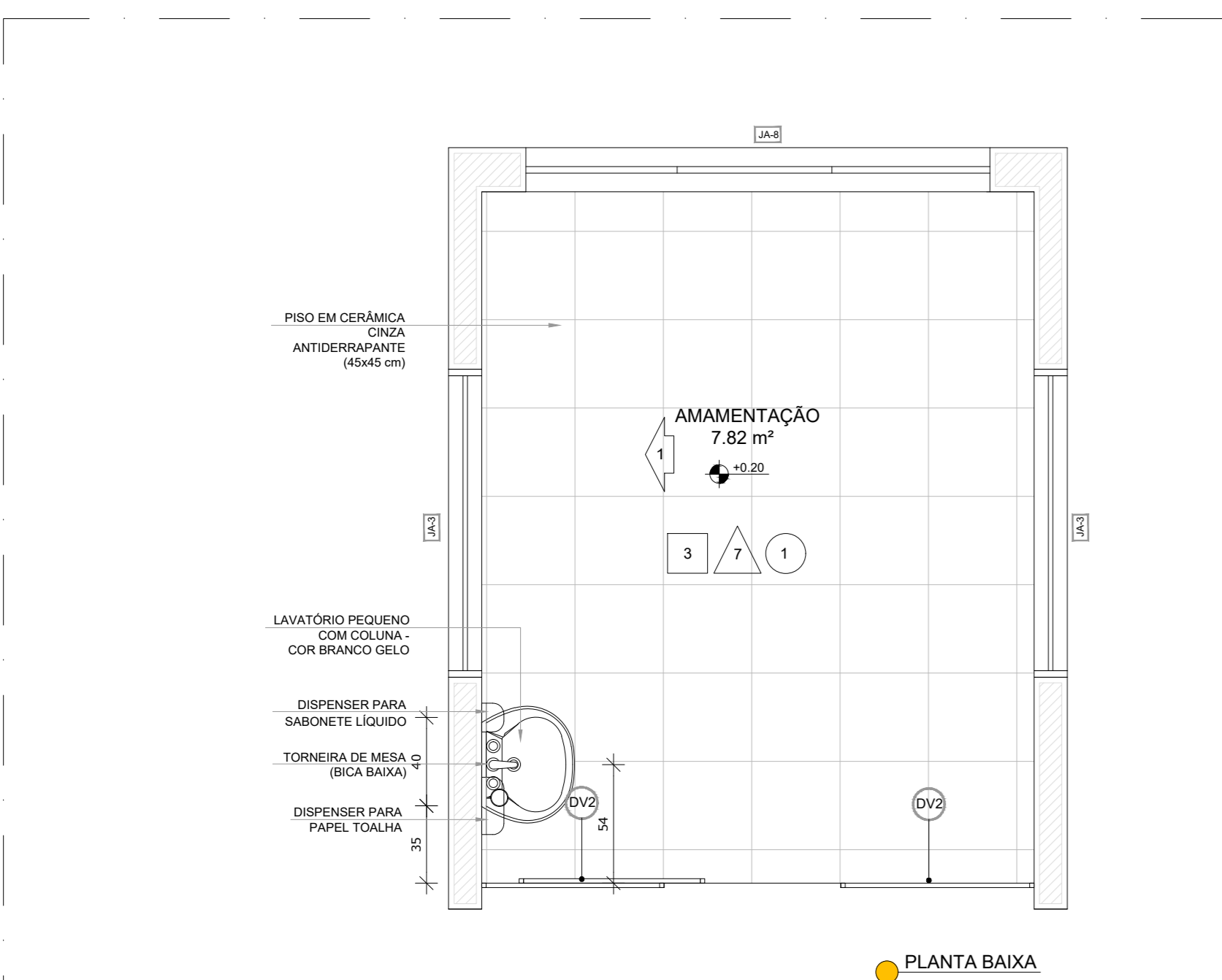

2 AMAMENTAÇÃO
ESCALA 1/25

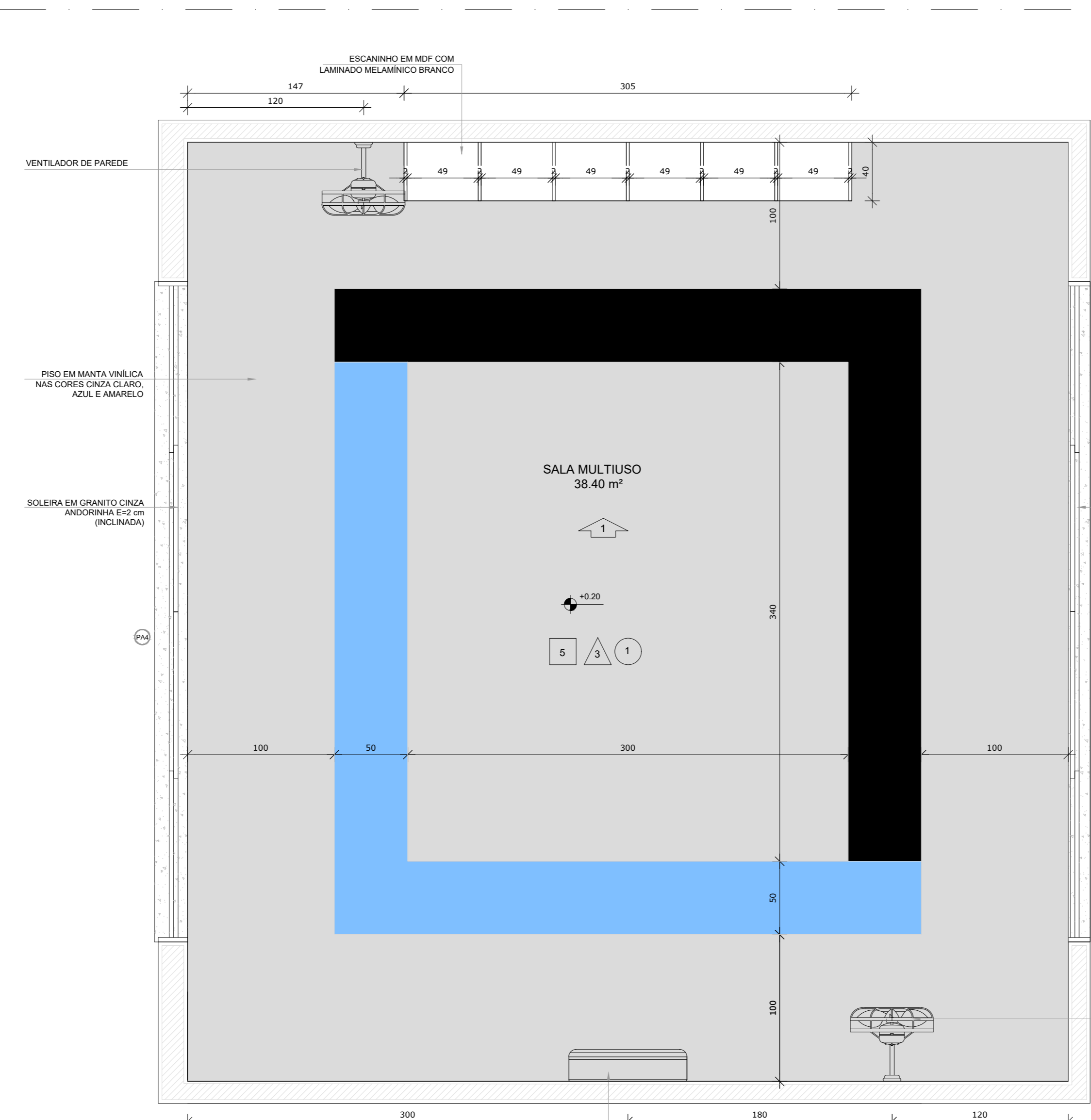

3 SALA MULTIUSO
ESCALA 1/25

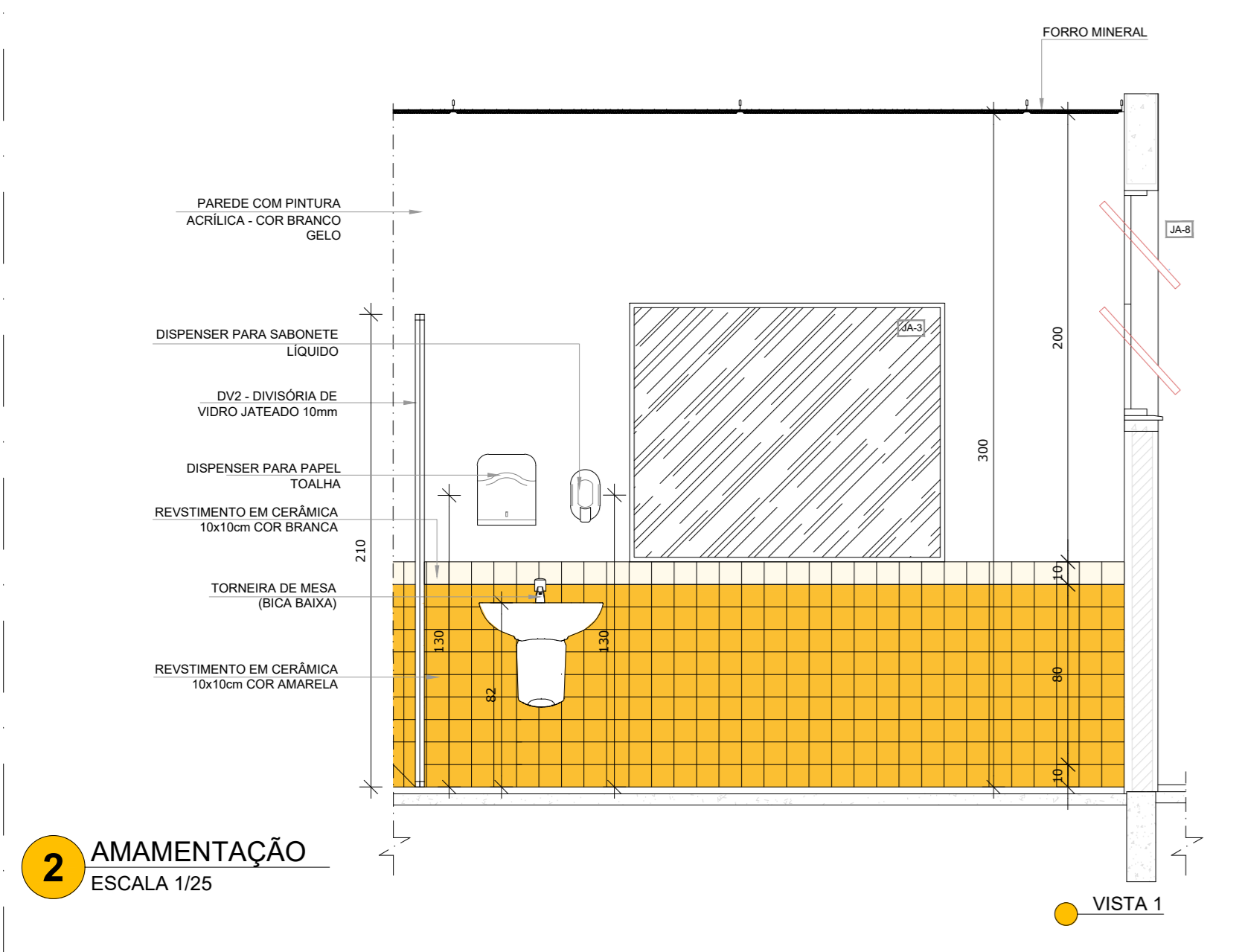

VISTA 1

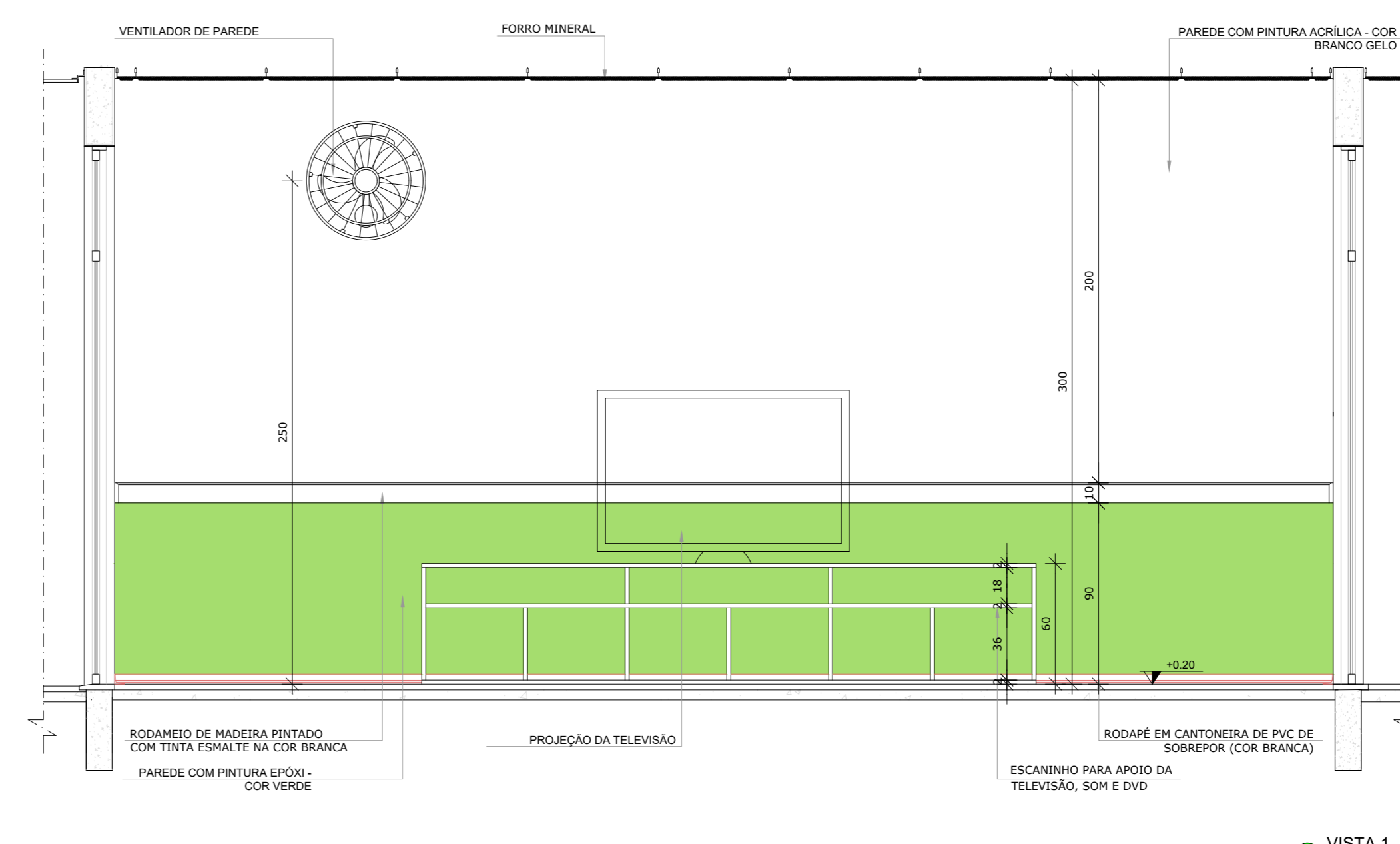

VISTA 1

*OBS.: CADA SALA DE AULA APRESENTA COMBINAÇÃO DIFERENTE DE CORES DE PISO E PAREDE. PARA A EXECUÇÃO DEVERÃO SER OBSERVADAS AS INDICAÇÕES DE REVESTIMENTOS EM PLANTA BAIXA (FRANCHA TIPO1-ARQ-PLB-GERO-02_R00) E PAGINAÇÃO DE PISO (FRANCHA TIPO1-ARQ-PPQ-GERO-09_R00)

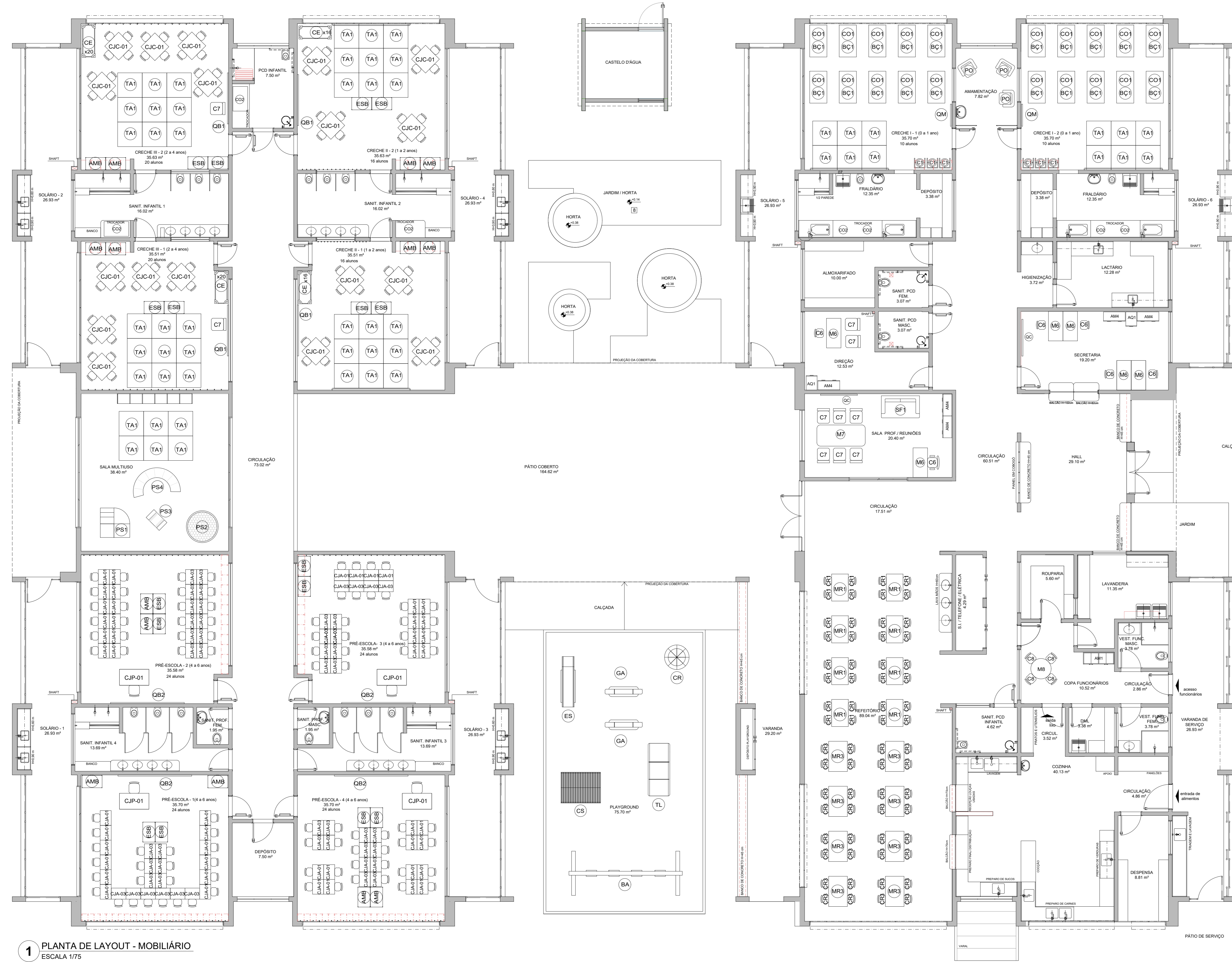

1 PLANTA DE LAYOUT - MOBILIÁRIO
ESCALA 1/75

NOTAS
 - MEDIDAS E NÍVEIS EM METROS;
 - VERIFICAR POSIÇÃO EXATA DOS PLANOS NO PROJETO ESTRUTURAL;
 - VERIFICAR SE ALGUMS COMPONENTES PERTENCENTES NAS PRANÇAS DE DETALHAMENTO;
 - EM CASO DE CONFLITO DE INFORMAÇÕES ENTRE O PROJETO GRÁFICO E O MEMORIAL DESCRITIVO, PREVALECE A INFORMAÇÃO CONTIDA NOS DESENHOS;
 - ALTERAÇÕES NESTE PROJETO SOMENTE COM AUTORIZAÇÃO EXPRESSA DO FINEE

REFERÊNCIAS
 - PLANILHA DE QUANTITATIVOS;
 - MEMORIAL DESCRITIVO E ESPECIFICAÇÕES TÉCNICAS

LEGENDA:

	INDICAÇÃO NÍVEIS PLANTA E CORTE		INDICAÇÃO DE VISTAS
	INDICAÇÃO DE MATERIAIS		INDICAÇÃO DE FACHADAS
	INDICAÇÃO DE CORTES		INDICAÇÃO DE PORTAS E JANELAS
	INDICAÇÃO DE ELEMENTOS (BANCAS, PRATELERAS E ETC.)		

NÚMERO	DATA	DESCRIÇÃO	RESPONSÁVEL
03	JAN/2009	Aprovações do projeto para implantação no Distrito Federal	Arq. Vivian Bortolotto CAU 4-47733-8
02	JAN/2011	Aprovações do projeto para implantação no Distrito Federal	Arq. Vivian Bortolotto CAU 4-47733-8
01	JUL/2010	Aprovações do projeto para implantação no Distrito Federal	Arq. Vivian Bortolotto CAU 4-47733-8
01	JAN/2010	Elaboração do projeto para implantação no Distrito Federal	Arq. Vivian Bortolotto CAU 4-47733-8

GOVERNO DO DISTRITO FEDERAL
 SECRETARIA DE ESTADO DE EDUCAÇÃO DO DF
 SUBSECRETARIA DE INFRAESTRUTURA E APOIO EDUCACIONAL
 DIRETORIA DE ARQUITETURA
 GERÊNCIA DE ELABORAÇÃO DE PROJETOS E VISTORAS

Ministério da Educação
FADE Fundação de Amparo à Pesquisa do Distrito Federal

BRASÍLIA - DF
 Endereço: Q 510 Cj 19 01/02 - Recanto das Emas
 Proprietário: Secretaria de Estado de Educação do Distrito Federal
 Autor do Projeto: Vivian Bortolotto CAU A-47733-8
 Responsável Técnico:

PROPRIETÁRIO: SECRETARIA DE ESTADO DE EDUCAÇÃO DO DISTRITO FEDERAL
 AUTOR DO PROJETO: VIVIAN BORTOLOTTO CAU A-47733-8
 RESPONSÁVEL TÉCNICO: CAUCREA

AMBIENTES	MOBILIÁRIO	QTD	DESCRIÇÃO
REFETÓRIO	CJR-01	08	CONJUNTO REFETÓRIO TAMANHO 01 (REFETÓRIO)
REFETÓRIO	CJR-03	08	CONJUNTO REFETÓRIO TAMANHO 02 (REFETÓRIO)
REPOSICIONAMENTO	RC-01	20	BERÇO EM MDF COM GRAXES NA COR BRANCA ACEITADA
REPOSICIONAMENTO	CE	12	CAMA EMPILHÁVEL
HIGIENE E ALIMENTAÇÃO BEBÊS	PO	03	POLETRON ALIMENTAÇÃO (AMAMENTAÇÃO)
HIGIENE E ALIMENTAÇÃO BEBÊS	CO	07	COLOCHETE PARA TROCADOR
AMBIENTES ESCOLARES	TA	16	PLACAS DE TATAME EM EVA
AMBIENTES ESCOLARES	CJC-01	16	MESA REVESTIDA EM LAMINADO MELAMINADO PARA CRIANÇAS
AMBIENTES ESCOLARES	CJA-01	48	CONJUNTO ALUNO TAMANHO 01 (PRE-ESCOLA)
AMBIENTES ESCOLARES	CJA-02	48	CONJUNTO ALUNO TAMANHO 02 (PRE-ESCOLA)
AMBIENTES ESCOLARES	CJA-03	48	CONJUNTO ALUNO TAMANHO 03 (PRE-ESCOLA)
AMBIENTES ESCOLARES	CJA-04	48	CONJUNTO ALUNO TAMANHO 04 (PRE-ESCOLA)
AMBIENTES ESCOLARES	CJA-05	48	CONJUNTO ALUNO TAMANHO 05 (PRE-ESCOLA)
AMBIENTES ESCOLARES	CJA-06	48	CONJUNTO ALUNO TAMANHO 06 (PRE-ESCOLA)
AMBIENTES ESCOLARES	CJA-07	48	CONJUNTO ALUNO TAMANHO 07 (PRE-ESCOLA)
AMBIENTES ESCOLARES	CJA-08	48	CONJUNTO ALUNO TAMANHO 08 (PRE-ESCOLA)
AMBIENTES ESCOLARES	CJA-09	48	CONJUNTO ALUNO TAMANHO 09 (PRE-ESCOLA)
AMBIENTES ESCOLARES	CJA-10	48	CONJUNTO ALUNO TAMANHO 10 (PRE-ESCOLA)
AMBIENTES ESCOLARES	CJA-11	48	CONJUNTO ALUNO TAMANHO 11 (PRE-ESCOLA)
AMBIENTES ESCOLARES	CJA-12	48	CONJUNTO ALUNO TAMANHO 12 (PRE-ESCOLA)
AMBIENTES ESCOLARES	CJA-13	48	CONJUNTO ALUNO TAMANHO 13 (PRE-ESCOLA)
AMBIENTES ESCOLARES	CJA-14	48	CONJUNTO ALUNO TAMANHO 14 (PRE-ESCOLA)
AMBIENTES ESCOLARES	CJA-15	48	CONJUNTO ALUNO TAMANHO 15 (PRE-ESCOLA)
AMBIENTES ESCOLARES	CJA-16	48	CONJUNTO ALUNO TAMANHO 16 (PRE-ESCOLA)
AMBIENTES ESCOLARES	CJA-17	48	CONJUNTO ALUNO TAMANHO 17 (PRE-ESCOLA)
AMBIENTES ESCOLARES	CJA-18	48	CONJUNTO ALUNO TAMANHO 18 (PRE-ESCOLA)
AMBIENTES ESCOLARES	CJA-19	48	CONJUNTO ALUNO TAMANHO 19 (PRE-ESCOLA)
AMBIENTES ESCOLARES	CJA-20	48	CONJUNTO ALUNO TAMANHO 20 (PRE-ESCOLA)
AMBIENTES ESCOLARES	CJA-21	48	CONJUNTO ALUNO TAMANHO 21 (PRE-ESCOLA)
AMBIENTES ESCOLARES	CJA-22	48	CONJUNTO ALUNO TAMANHO 22 (PRE-ESCOLA)
AMBIENTES ESCOLARES	CJA-23	48	CONJUNTO ALUNO TAMANHO 23 (PRE-ESCOLA)
AMBIENTES ESCOLARES	CJA-24	48	CONJUNTO ALUNO TAMANHO 24 (PRE-ESCOLA)
AMBIENTES ESCOLARES	CJA-25	48	CONJUNTO ALUNO TAMANHO 25 (PRE-ESCOLA)
AMBIENTES ESCOLARES	CJA-26	48	CONJUNTO ALUNO TAMANHO 26 (PRE-ESCOLA)
AMBIENTES ESCOLARES	CJA-27	48	CONJUNTO ALUNO TAMANHO 27 (PRE-ESCOLA)
AMBIENTES ESCOLARES	CJA-28	48	CONJUNTO ALUNO TAMANHO 28 (PRE-ESCOLA)
AMBIENTES ESCOLARES	CJA-29	48	CONJUNTO ALUNO TAMANHO 29 (PRE-ESCOLA)
AMBIENTES ESCOLARES	CJA-30	48	CONJUNTO ALUNO TAMANHO 30 (PRE-ESCOLA)
AMBIENTES ESCOLARES	CJA-31	48	CONJUNTO ALUNO TAMANHO 31 (PRE-ESCOLA)
AMBIENTES ESCOLARES	CJA-32	48	CONJUNTO ALUNO TAMANHO 32 (PRE-ESCOLA)
AMBIENTES ESCOLARES	CJA-33	48	CONJUNTO ALUNO TAMANHO 33 (PRE-ESCOLA)
AMBIENTES ESCOLARES	CJA-34	48	CONJUNTO ALUNO TAMANHO 34 (PRE-ESCOLA)
AMBIENTES ESCOLARES	CJA-35	48	CONJUNTO ALUNO TAMANHO 35 (PRE-ESCOLA)
AMBIENTES ESCOLARES	CJA-36	48	CONJUNTO ALUNO TAMANHO 36 (PRE-ESCOLA)
AMBIENTES ESCOLARES	CJA-37	48	CONJUNTO ALUNO TAMANHO 37 (PRE-ESCOLA)
AMBIENTES ESCOLARES	CJA-38	48	CONJUNTO ALUNO TAMANHO 38 (PRE-ESCOLA)
AMBIENTES ESCOLARES	CJA-39	48	CONJUNTO ALUNO TAMANHO 39 (PRE-ESCOLA)
AMBIENTES ESCOLARES	CJA-40	48	CONJUNTO ALUNO TAMANHO 40 (PRE-ESCOLA)
AMBIENTES ESCOLARES	CJA-41	48	CONJUNTO ALUNO TAMANHO 41 (PRE-ESCOLA)
AMBIENTES ESCOLARES	CJA-42	48	CONJUNTO ALUNO TAMANHO 42 (PRE-ESCOLA)
AMBIENTES ESCOLARES	CJA-43	48	CONJUNTO ALUNO TAMANHO 43 (PRE-ESCOLA)
AMBIENTES ESCOLARES	CJA-44	48	CONJUNTO ALUNO TAMANHO 44 (PRE-ESCOLA)
AMBIENTES ESCOLARES	CJA-45	48	CONJUNTO ALUNO TAMANHO 45 (PRE-ESCOLA)
AMBIENTES ESCOLARES	CJA-46	48	CONJUNTO ALUNO TAMANHO 46 (PRE-ESCOLA)
AMBIENTES ESCOLARES	CJA-47	48	CONJUNTO ALUNO TAMANHO 47 (PRE-ESCOLA)
AMBIENTES ESCOLARES	CJA-48	48	CONJUNTO ALUNO TAMANHO 48 (PRE-ESCOLA)
AMBIENTES ESCOLARES	CJA-49	48	CONJUNTO ALUNO TAMANHO 49 (PRE-ESCOLA)
AMBIENTES ESCOLARES	CJA-50	48	CONJUNTO ALUNO TAMANHO 50 (PRE-ESCOLA)
AMBIENTES ESCOLARES	CJA-51	48	CONJUNTO ALUNO TAMANHO 51 (PRE-ESCOLA)
AMBIENTES ESCOLARES	CJA-52	48	CONJUNTO ALUNO TAMANHO 52 (PRE-ESCOLA)
AMBIENTES ESCOLARES	CJA-53	48	CONJUNTO ALUNO TAMANHO 53 (PRE-ESCOLA)
AMBIENTES ESCOLARES	CJA-54	48	CONJUNTO ALUNO TAMANHO 54 (PRE-ESCOLA)
AMBIENTES ESCOLARES	CJA-55	48	CONJUNTO ALUNO TAMANHO 55 (PRE-ESCOLA)
AMBIENTES ESCOLARES	CJA-56	48	CONJUNTO ALUNO TAMANHO 56 (PRE-ESCOLA)
AMBIENTES ESCOLARES	CJA-57	48	CONJUNTO ALUNO TAMANHO 57 (PRE-ESCOLA)
AMBIENTES ESCOLARES	CJA-58	48	CONJUNTO ALUNO TAMANHO 58 (PRE-ESCOLA)
AMBIENTES ESCOLARES	CJA-59	48	CONJUNTO ALUNO TAMANHO 59 (PRE-ESCOLA)
AMBIENTES ESCOLARES	CJA-60	48	CONJUNTO ALUNO TAMANHO 60 (PRE-ESCOLA)
AMBIENTES ESCOLARES	CJA-61	48	CONJUNTO ALUNO TAMANHO 61 (PRE-ESCOLA)
AMBIENTES ESCOLARES	CJA-62	48	CONJUNTO ALUNO TAMANHO 62 (PRE-ESCOLA)
AMBIENTES ESCOLARES	CJA-63	48	CONJUNTO ALUNO TAMANHO 63 (PRE-ESCOLA)
AMBIENTES ESCOLARES	CJA-64	48	CONJUNTO ALUNO TAMANHO 64 (PRE-ESCOLA)
AMBIENTES ESCOLARES	CJA-65	48	CONJUNTO ALUNO TAMANHO 65 (PRE-ESCOLA)
AMBIENTES ESCOLARES	CJA-66	48	CONJUNTO ALUNO TAMANHO 66 (PRE-ESCOLA)
AMBIENTES ESCOLARES	CJA-67	48	CONJUNTO ALUNO TAMANHO 67 (PRE-ESCOLA)
AMBIENTES ESCOLARES	CJA-68	48	CONJUNTO ALUNO TAMANHO 68 (PRE-ESCOLA)
AMBIENTES ESCOLARES	CJA-69	48	CONJUNTO ALUNO TAMANHO 69 (PRE-ESCOLA)
AMBIENTES ESCOLARES	CJA-70	48	CONJUNTO ALUNO TAMANHO 70 (PRE-ESCOLA)
AMBIENTES ESCOLARES	CJA-71	48	CONJUNTO ALUNO TAMANHO 71 (PRE-ESCOLA)
AMBIENTES ESCOLARES	CJA-72	48	CONJUNTO ALUNO TAMANHO 72 (PRE-ESCOLA)
AMBIENTES ESCOLARES	CJA-73	48	CONJUNTO ALUNO TAMANHO 73 (PRE-ESCOLA)
AMBIENTES ESCOLARES	CJA-74	48	CONJUNTO ALUNO TAMANHO 74 (PRE-ESCOLA)
AMBIENTES ESCOLARES	CJA-75	48	CONJUNTO ALUNO TAMANHO 75 (PRE-ESCOLA)
AMBIENTES ESCOLARES	CJA-76	48	CONJUNTO ALUNO TAMANHO 76 (PRE-ESCOLA)
AMBIENTES ESCOLARES	CJA-77	48	CONJUNTO ALUNO TAMANHO 77 (PRE-ESCOLA)
AMBIENTES ESCOLARES	CJA-78	48	CONJUNTO ALUNO TAMANHO 78 (PRE-ESCOLA)
AMBIENTES ESCOLARES	CJA-79	48	CONJUNTO ALUNO TAMANHO 79 (PRE-ESCOLA)
AMBIENTES ESCOLARES	CJA-80	48	CONJUNTO ALUNO TAMANHO 80 (PRE-ESCOLA)
AMBIENTES ESCOLARES	CJA-81	48	CONJUNTO ALUNO TAMANHO 81 (PRE-ESCOLA)
AMBIENTES ESCOLARES	CJA-82	48	CONJUNTO ALUNO TAMANHO 82 (PRE-ESCOLA)
AMBIENTES ESCOLARES	CJA-83	48	CONJUNTO ALUNO TAMANHO 83 (PRE-ESCOLA)
AMBIENTES ESCOLARES	CJA-84	48	CONJUNTO ALUNO TAMANHO 84 (PRE-ESCOLA)
AMBIENTES ESCOLARES	CJA-85	48	CONJUNTO ALUNO TAMANHO 85 (PRE-ESCOLA)
AMBIENTES ESCOLARES	CJA-86	48	CONJUNTO ALUNO TAMANHO 86 (PRE-ESCOLA)
AMBIENTES ESCOLARES	CJA-87	48	CONJUNTO ALUNO TAMANHO 87 (PRE-ESCOLA)
AMBIENTES ESCOLARES	CJA-88	48	CONJUNTO ALUNO TAMANHO 88 (PRE-ESCOLA)
AMBIENTES ESCOLARES	CJA-89	48	CONJUNTO ALUNO TAMANHO 89 (PRE-ESCOLA)
AMBIENTES ESCOLARES	CJA-90	48	CONJUNTO ALUNO TAMANHO 90 (PRE-ESCOLA)
AMBIENTES ESCOLARES	CJA-91	48	CONJUNTO ALUNO TAMANHO 91 (PRE-ESCOLA)
AMBIENTES ESCOLARES	CJA-92	48	CONJUNTO ALUNO TAMANHO 92 (PRE-ESCOLA)
AMBIENTES ESCOLARES	CJA-93	48	CONJUNTO ALUNO TAMANHO 93 (PRE-ESCOLA)
AMBIENTES ESCOLARES	CJA-94	48	CONJUNTO ALUNO TAMANHO 94 (PRE-ESCOLA)
AMBIENTES ESCOLARES	CJA-95	48	CONJUNTO ALUNO TAMANHO 95 (PRE-ESCOLA)
AMBIENTES ESCOLARES	CJA-96	48	CONJUNTO ALUNO TAMANHO 96 (PRE-ESCOLA)
AMBIENTES ESCOLARES	CJA-97	48	CONJUNTO ALUNO TAMANHO 97 (PRE-ESCOLA)
AMBIENTES ESCOLARES	CJA-98	48	CONJUNTO ALUNO TAMANHO 98 (PRE-ESCOLA)
AMBIENTES ESCOLARES	CJA-99	48	CONJUNTO ALUNO TAMANHO 99 (PRE-ESCOLA)
AMBIENTES ESCOLARES	CJA-100	48	CONJUNTO ALUNO TAMANHO 100 (PRE-ESCOLA)

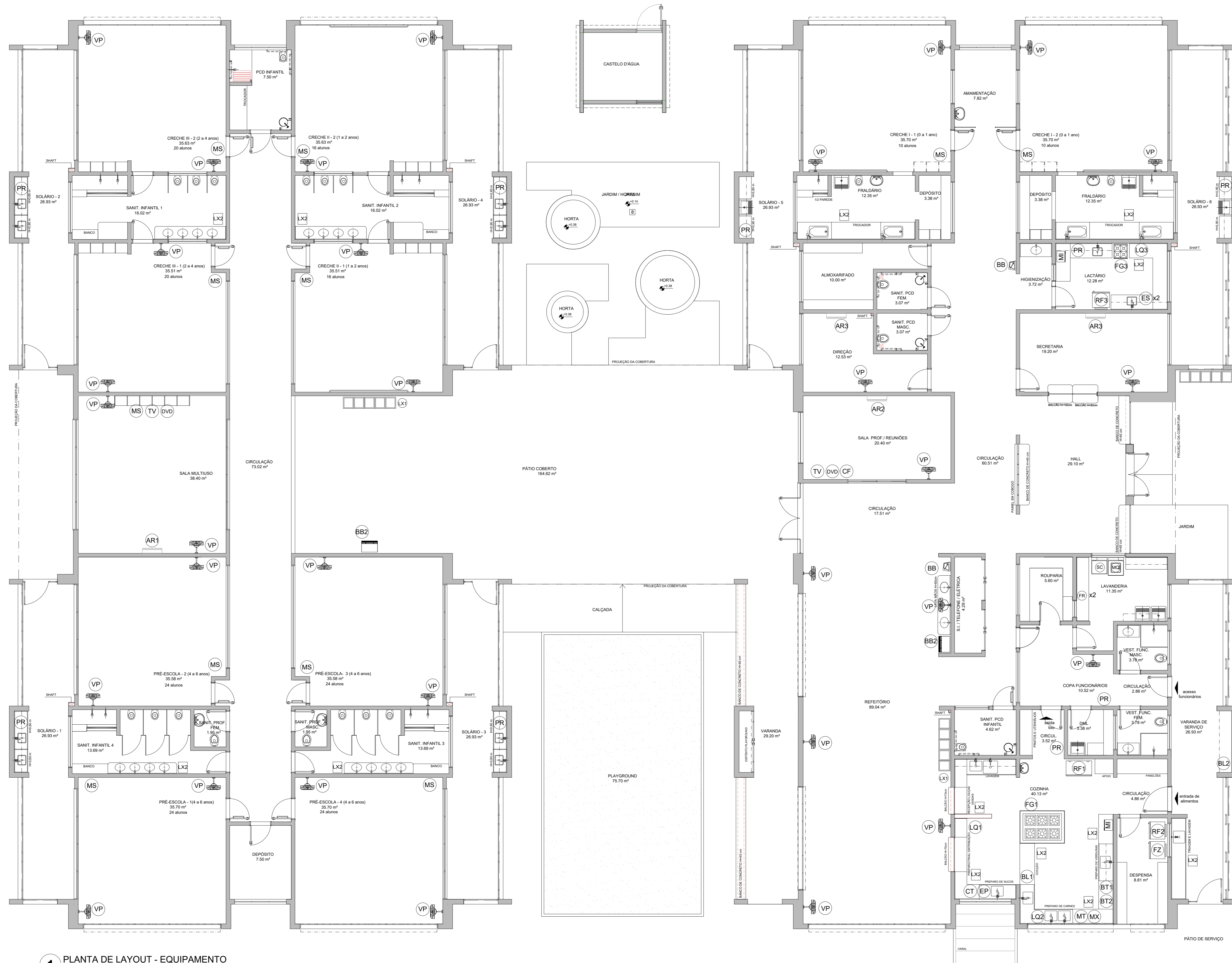

1 PLANTA DE LAYOUT - EQUIPAMENTO
ESCALA 1/75

AMBIENTES	EQUIPAMENTO (QTD)	DESCRIÇÃO	AMBIENTES	EQUIPAMENTO (QTD)	DESCRIÇÃO	AMBIENTES	EQUIPAMENTO (QTD)	DESCRIÇÃO	AMBIENTES	EQUIPAMENTO (QTD)	DESCRIÇÃO
COZINHA	01	REFRIGERADOR VERTICAL INDUSTRIAL 4 PORTAS (COZINHA)	AMBIENTES	01	MICROONDAS 26L - LINHA BRANCA (COZINHA E LACTÁRIO)	AMBIENTES	01	ESPRESSOR DE FRUTAS CÍTRICAS (COZINHA)	AMBIENTES	01	BEBEDOURO ELÉTRICO ACESSÍVEL (BLOCO A/ REFEITÓRIO)
COZINHA	01	REFRIGERADOR DOMÉSTICO "FRIGIFREE" 410L (DESPENSA)	COZINHA	02	ESTERILIZADOR DE MAMEDIÇAS PARA MICROONDAS (LACTÁRIO)	COZINHA	01	BATEDORA PLANETÁRIA 12L (COZINHA)	AMBIENTES	02	BEBEDOURO INDUSTRIAL 25L (REFEITÓRIO PÁTIO COBERTO)
COZINHA	01	REFRIGERADOR DOMÉSTICO "FRIGIFREE" 300L (LACTÁRIO)	COZINHA	01	LICUIDIFICADOR INDUSTRIAL CAPACIDADE DE 11L (COZINHA)	COZINHA	01	MULTIPROCESSADOR DE ALIMENTOS (COZINHA)	AMBIENTES	01	APARELHO DE AR CONDICIONADO SPLIT 30.000 BTU'S (SALA MULTIFUNÇÃO)
COZINHA	01	FREEZER INDUSTRIAL VERTICAL 500L (DESPENSA)	COZINHA	01	LICUIDIFICADOR COMERCIAL CAPACIDADE DE 4L (COZINHA)	COZINHA	01	CENTRÍFUGA DE FRUTAS (COZINHA)	AMBIENTES	01	APARELHO DE AR CONDICIONADO SPLIT 22.000 BTU'S (SALA DOS PROFESSORES)
COZINHA	01	FOSSO COMERCIAL 90 QUEIMADORES COM 3 Fornos (COZINHA)	COZINHA	01	LICUIDIFICADOR COMERCIAL CAPACIDADE DE 4L (LACTÁRIO)	COZINHA	01	MIXER DE ALIMENTOS (COZINHA)	AMBIENTES	02	APARELHO DE AR CONDICIONADO SPLIT 9.000 BTU'S (SECRETARIA DIREÇÃO)
COZINHA	01	FOSSO LINHA BRANCA 4 QUEIMADORES (LACTÁRIO)	COZINHA	01	BALANÇA DIGITAL CAPACIDADE MÍN. 30kg (COZINHA)	COZINHA	01	CAFETERA (SALA PROFESSORES)	AMBIENTES	02	TELEFONOR DE 32" (SALA MULTIFUNÇÃO / SALA DOS PROFESSORES)
			COZINHA	01	BALANÇA PLATAFORMA 150 kg (TRAGEM LAVAGEM)	COZINHA	01	PURIFICADOR DE ÁGUA (COZINHA, COZINHA LACTÁRIO E SOLÁRIOS)	AMBIENTES	02	APARELHO DE DVD (SALA MULTIFUNÇÃO / SALA DOS PROFESSORES)
									AMBIENTES	01	VENTILADOR DE PAREDE (CRECHES I E II / PRÉ-ESCOLA MULTIFUNÇÃO / COZINHA / SANIT. COZINHA REFEITÓRIO)
									AMBIENTES	01	APARELHO DE SOM TIPO MICROSYSTEM (CRECHES I E II / PRÉ-ESCOLA / SALA MULTIFUNÇÃO)

NOTAS

- MEDIDAS E NÍVEIS EM METROS;
- VERIFICAR POSIÇÃO EXATA DOS PILARES NO PROJETO ESTRUTURAL;
- VERIFICAR DETALHES CONSTRUTIVOS PERTINENTES NAS FRANQUIAS DE DETALHAMENTO;
- EM CASO DE CONFLITO DE INFORMAÇÕES ENTRE O PROJETO GRÁFICO E O MEMORIAL DESCRITIVO, PREVALEÇA A INFORMAÇÃO CONTIDA NOS DESENHOS;
- ALTERAÇÕES NESTE PROJETO SOMENTE COM AUTORIZAÇÃO EXPRESSA DO FINE

REFERÊNCIAS

- PLANILHA DE QUANTITATIVOS;
- MEMORIAL DESCRITIVO E ESPECIFICAÇÕES TÉCNICAS

LEGENDA:

	INDICAÇÃO NÍVEIS PLANTA E CORTE		ESPECIFICAÇÕES DE MATERIAIS
	INDICAÇÃO DE FACHADAS		INDICAÇÃO DE EIXOS
	INDICAÇÃO DE PORTAS E JANELAS		INDICAÇÃO DE ELEMENTOS (BANCADAS, PRATELEIRAS ETC.)

NÚMERO	DATA	DESCRIÇÃO	RESPONSÁVEL
01	JAN/2020	Aprovação do projeto para apresentação no Conselho Federal	Arq. Flávia E. Rodrigues Soares CAU/46135-8
02	JAN/2017	Aprovação L. NBR 9050/2015 - Adaptação quanto de áreas, fechamento frontal, sanitários e elevador, área de apoio, mobiliário e equipamentos. Alteração de condições de operação, cor das paredes das salas e áreas de apoio PAE. Ajuste no gradiente de carga no canteiro de água, de duchas higiênicas e sanitários de refeitório	Arq. Vivian Bortolotto CAU/47733-8
01	JUL/2016	Alteração paredes - shaft para tubulação hidráulica e desentramento; alteração da altura da gradeira	Arq. Vivian Bortolotto CAU/47733-8
02	JAN/2016	Elaboração inicial	Arq. Vivian Bortolotto CAU/47733-8

GOVERNO DO DISTRITO FEDERAL
SECRETARIA DE ESTADO DE EDUCAÇÃO DO DF
SUBSECRETARIA DE INFRAESTRUTURA E APOIO EDUCACIONAL
DIRETORIA DE ARQUITETURA
GERÊNCIA DE ELABORAÇÃO DE PROJETOS E VISTÓRIAS

Ministério da Educação
Fundação Nacional de Desenvolvimento da Educação
FUNDEB

BRASÍLIA - DF

Endereço: Q 510 C.J 19 It 01/02 - Recanto das Emas
Proprietário: Secretaria de Estado de Educação do Distrito Federal
Autor do Projeto: Vivian Bortolotto CAU A-47733-8
Responsável Técnico:

PROPRIETÁRIO: SECRETARIA DE ESTADO DE EDUCAÇÃO DO DISTRITO FEDERAL

AUTOR DO PROJETO: VIVIAN BORTOLOTTI CAU A-47733-8

RESPONSÁVEL TÉCNICO: CAUCREA:

CMDF:

SEDF:

O PROJETO DE ARQUITETURA ATENDE À LEGISLAÇÃO EM VIGOR PARA A ETAPA DE ENGENHARIA: **EDUCAÇÃO INFANTIL - CRECHE**

ARQUITETO (A):
DATA:
CAP/REDUH:

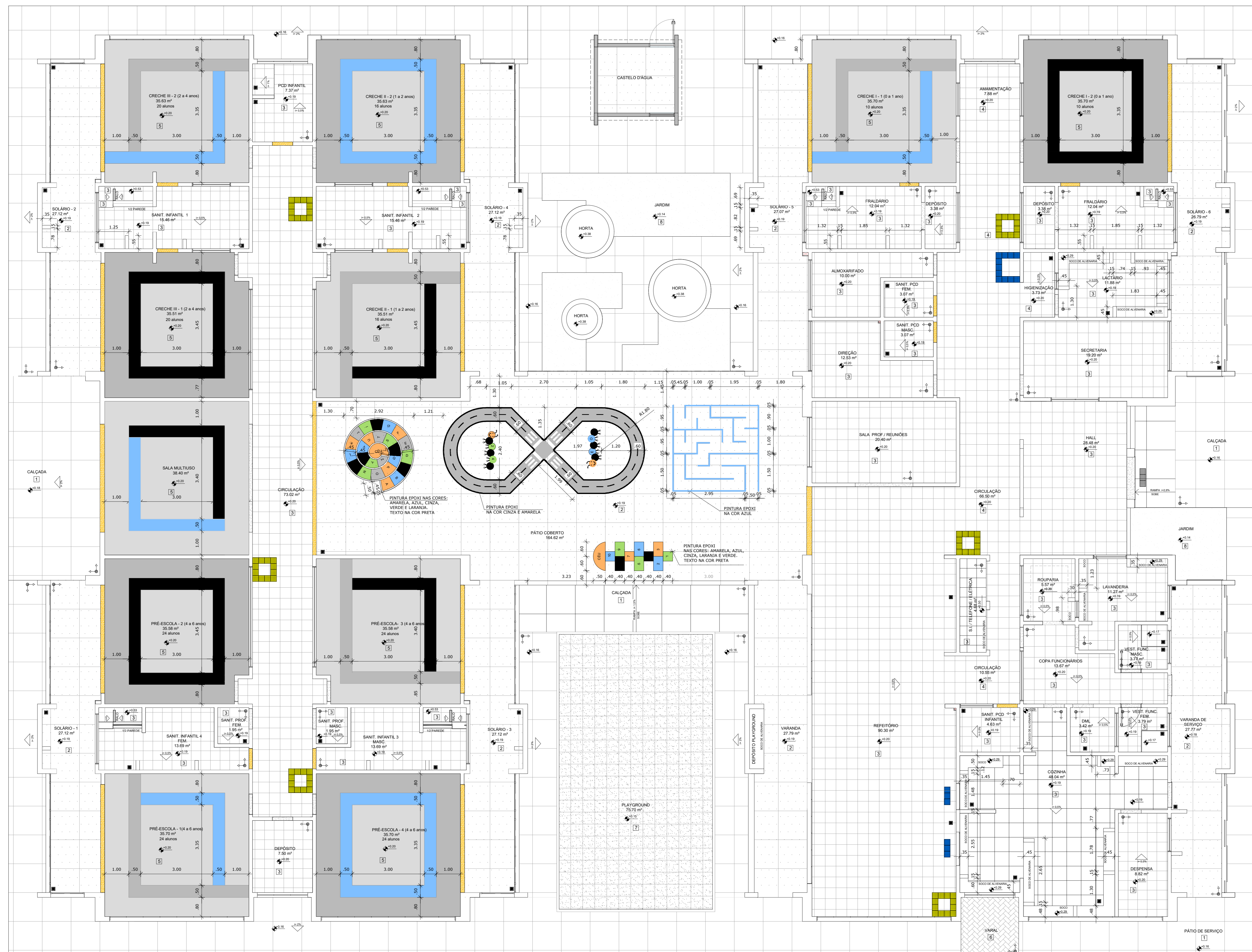

1 PLANTA BAIXA
ESCALA 1/75

LEGENDA SIMBOLOGIA		QUANTIDADE PISO VINÍLICO - POR COR	
	INDICAÇÃO DA INCLINAÇÃO DO PISO		PISO VINÍLICO EM MANTA E-OVER (cor: branca)
	INDICAÇÃO DE NÍVEL DE ASSESTAMENTO		PISO VINÍLICO EM MANTA E-OVER (cor: cinza)
	INDICAÇÃO DE NÍVEL DE ASSESTAMENTO		PISO VINÍLICO EM MANTA E-OVER (cor: azul)
	INDICAÇÃO DE NÍVEL DE ASSESTAMENTO		PISO VINÍLICO EM MANTA E-OVER (cor: preta)

LEGENDA ESPECIFICAÇÃO DE PISOS - PAVIMENTO TERREO			
INTERIORS		EXTERIORS	
TIPO	ÁREA	TIPO	ÁREA
1	PISOS DE CONCRETO DESEMPENHADO COM JUNTAS PLÁSTICAS A CADA 3,00m	1	PISO DE SOBRECORTA RECOLOCADA
2	PISO CERÂMICO DESEMPENHADO EM ACABAMENTO LISO E JUNTAS PLÁSTICAS A CADA 3,00m	2	GRAMA JARDIM
3	CERÂMICA 40x40 cm - PISO 3. COR CINZA ANTIREFLEXO	3	PISO PODOTÁTIL EM PLACAS PRE-ACABADAS "TERRAZO" - 20 x 20 cm - COR VERDEJADO
4	PISO VINÍLICO EM MANTA E-OVER (cor: azul)	4	PISO PODOTÁTIL EM PLACAS PRE-ACABADAS "TERRAZO" - 20 x 20 cm - COR VERDEJADO
5	PISO INTERMEDIÁRIO DE CONCRETO	5	SOLERA EM GRANITO CINZA ANTIREFLEXO
6	PISO PODOTÁTIL EM SOBRECORTA INTEGRADO "ALERT" - 20 x 20 cm - COR AZUL	6	SOLERA INCLINADA (GRANITO ANODIZADO)
7	PISO PODOTÁTIL EM SOBRECORTA INTEGRADO "TERRAZO" - 20 x 20 cm - COR AZUL		
8	PISO PODOTÁTIL EM SOBRECORTA INTEGRADO "TERRAZO" - 20 x 20 cm - COR AMARELA		

NOTAS

- 1- MEDIDAS E NÍVEIS EM METROS;
- 2- VERIFICAR POSIÇÃO EXATA DOS PLAIRES NO PROJETO ESTRUTURAL;
- 3- VERIFICAR DETALHES CONSTRUTIVOS PERTINENTES NAS PRINCIPAIS SEDE DE DETALHAMENTO;
- 4- EM CASO DE CONFLITO DE INFORMAÇÕES ENTRE O PROJETO GRÁFICO E O MEMORIAL DESCRITIVO, PREVALECE A INFORMAÇÃO CONTIDA NOS RESENHOS;
- 5- ALTERAÇÕES NESTE PROJETO SOMENTE COM AUTORIZAÇÃO EXPRESSA DO FINE

REFERÊNCIAS

- PLANILHA DE QUANTITATIVOS;
- MEMORIAL DESCRITIVO E ESPECIFICAÇÕES TÉCNICAS

LEGENDA:			
	INDICAÇÃO NÍVELS PLANTA E CORTE		INDICAÇÃO DE VISTAS
	INDICAÇÃO DE CORTES		ESPECIFICAÇÃO DE MATERIAIS
	INDICAÇÃO DE FACHADAS		INDICAÇÃO DE EIXOS
	INDICAÇÃO DE PORTAS E JANELAS		INDICAÇÃO DE ELEMENTOS (BANCAS, FRATELERNAS E ETC.)

NÚMERO	DATA	DESCRIÇÃO	RESPONSÁVEL
01	JAN/2020	Aprovações do projeto para implantação no Distrito Federal	Arq. Filipe F. Scarpino Soares
02	JAN/2017	Aprovações NBR 9063/2015. Adaptação: quadro de abas, fechamento frontal, cartões rotativos e 2.2. altura do elevador, (rodagem e rodagem), obra de acabamento no ambiente, cor dos perfis de alumínio e altura da porta PAU. Ajuste no gradil e quadro de cargas no canteiro (placa de cargas técnicas e esquadros)	Arq. Mateus Bortolotto CAU 47733-8
03	JUL/2016	Aprovações para o projeto de tubulação hidráulica e detalhamento: alteração da altura do platibando	Arq. Vivian Bortolotto CAU 47733-8
04	JAN/2016	Emenda inicial	Arq. Vivian Bortolotto CAU 47733-8

GOVERNO DO DISTRITO FEDERAL
SECRETARIA DE ESTADO DE EDUCAÇÃO DO DF
SUBSECRETARIA DE INFRAESTRUTURA E APOIO EDUCACIONAL
DIRETORIA DE ARQUITETURA
GERÊNCIA DE ELABORAÇÃO DE PROJETOS E VISTORIAS

Ministério da Educação
FADE Fundo Nacional de Desenvolvimento da Educação

BRÁSILIA - DF

Endereço: Q 510 CJ 19 It 01/02 - Recanto das Emas

Proprietário: Secretaria de Estado de Educação do Distrito Federal

Autor do Projeto: Vivian Bortolotto CAU A-47733-8

Responsável Técnico:

PROPRIETÁRIO: SECRETARIA DE ESTADO DE EDUCAÇÃO DO DISTRITO FEDERAL

AUTOR DO PROJETO: VIVIAN BORTOLOTTO CAU A-47733-8

RESPONSÁVEL TÉCNICO: CAUCREIA

CEMDP:

SEEDP:

O PROJETO DE ARQUITETURA ATENDE À LEGISLAÇÃO EM VIGOR PARA A ETAPA DE ENSINO: **EDUCAÇÃO INFANTIL - CRECHE**

ARQUITETO (A):
DATA:
CAP/REDUO:

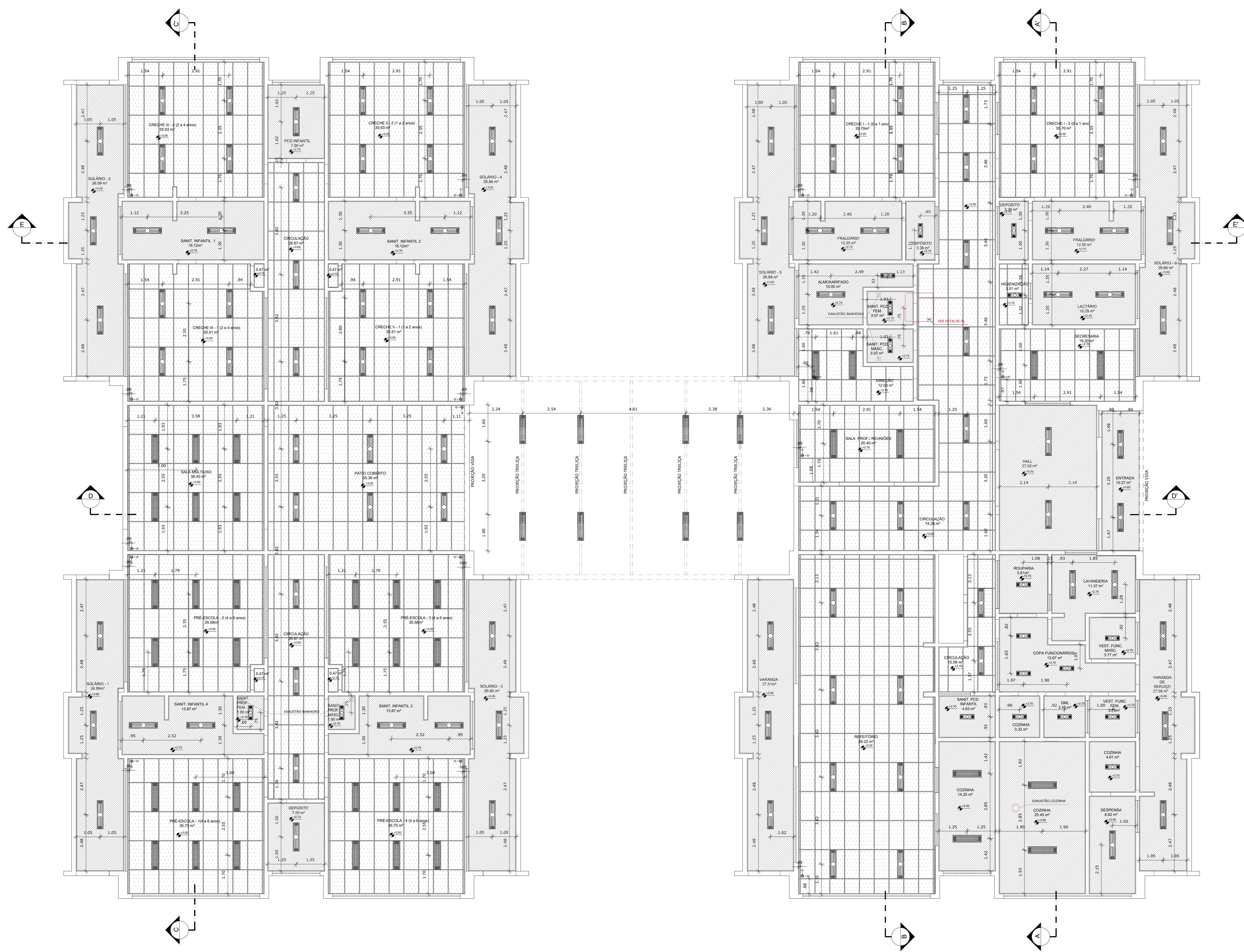

1 PLANTA BAIXA
ESCALA 1/75

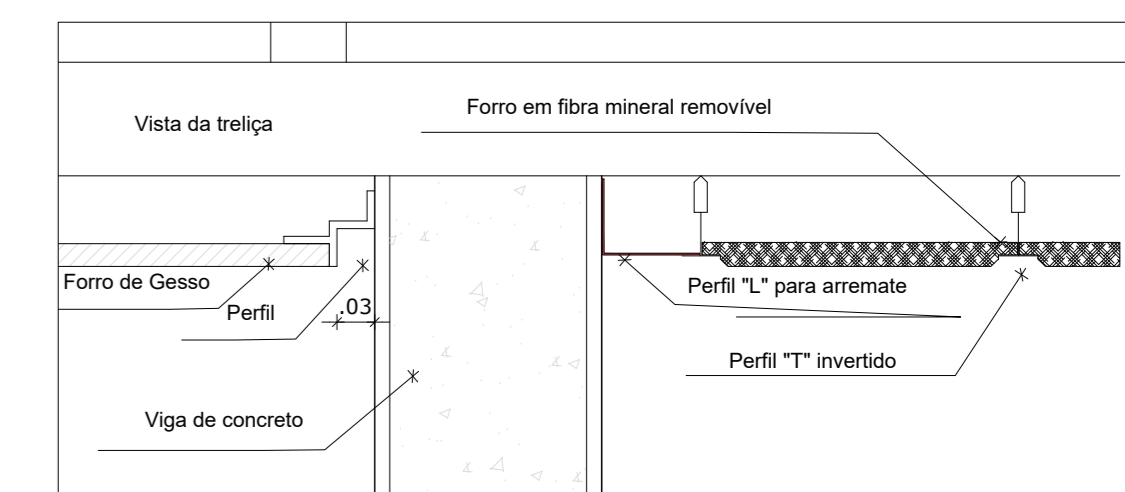

2 DETALHE 1: NEGATIVO E FIXAÇÃO FORRO MINERAL
ESCALA 1/5

LEGENDA DE APARELHOS		
Símbolo	Quantidade	Descrição
[Símbolo]	102	LUMINÁRIA DE EMBUTIR COMPLETA EM FORRO DE GESSO OU MOLUADO COM PERFI "T" PARA 2 LÂMPADAS T8 3200W, COM REFLETOR, REF. 2001 ITAM OU SIMILAR (ØH. 270x1250mm)
[Símbolo]	18	LUMINÁRIA DE EMBUTIR COMPLETA EM FORRO DE GESSO OU MOLUADO COM PERFI "T" PARA 2 LÂMPADAS T8 1610W, COM REFLETOR, REF. 2001 ITAM OU SIMILAR (ØH. 270x600mm)
[Símbolo]	40	LUMINÁRIA DE EMBUTIR COMPLETA EM FORRO DE GESSO OU MOLUADO COM PERFI "T" PARA 2 LÂMPADAS T8 3200W, COM REFLETOR E ALEXA, REF. 2001 ITAM OU SIMILAR (ØH. 312x1250mm)
[Símbolo]	08	LUMINÁRIA DE SOBREPOR COMPLETA PARA 2 LÂMPADAS T8 3200W, COM REFLETOR, REF. 2001 ITAM OU SIMILAR (ØH. 270x1250mm)

ESPECIFICAÇÃO DE TETO		
Símbolo	Descrição	Área
[Símbolo]	FORRO DE GESSO ACARTONADO	495,39 m²
[Símbolo]	FORRO EM FIBRA MINERAL REMOVÍVEL (1250x625x100mm) APOIADO SOBRE PERFI METÁLICO "T" INVERTIDO 24mm	724,92 m²

NOTAS

- 1. MEDIDAS E NÍVEIS EM METROS.
- 2. VERIFICAR POSIÇÃO EXATA DOS PILARES NO PROJETO ESTRUTURAL.
- 3. VERIFICAR DETALHES CONSTRUTIVOS PERTINENTES NAS PRANCHAS DE DETALHAMENTO.
- 4. EM CASO DE CONFLITO DE INFORMAÇÕES ENTRE O PROJETO GRÁFICO E O MEMORIAL DESCRITIVO, PREVALECE A INFORMAÇÃO CONTIDA NOS DESENHOS.
- 5. ALTERAÇÕES NESTE PROJETO SOMENTE COM AUTORIZAÇÃO EXPRESSA DO FNDE.

REFERÊNCIAS

- 1. PLANILHA DE QUANTITATIVOS.
- 2. MEMORIAL DESCRITIVO E ESPECIFICAÇÕES TÉCNICAS.

LEGENDA:		INDICAÇÃO DE VISTAS	
[Símbolo]	INDICAÇÃO NÍVEIS PLANTA E CORTE	[Símbolo]	ESPECIFICAÇÕES DE MATERIAIS
[Símbolo]	INDICAÇÃO DE CORTES	[Símbolo]	INDICAÇÃO DE EIXOS
[Símbolo]	INDICAÇÃO DE FACHADAS	[Símbolo]	INDICAÇÃO DE ELEMENTOS (BANCALAS, PRATELEIRAS E ETC.)
[Símbolo]	INDICAÇÃO DE PORTAS E JANELAS		

Nº	Data	Descrição	Responsável
03	JUN/2010	Adaptações do projeto para implantação no Distrito Federal	Ana Flávia F. Siqueira Souza CAU 447733-8
02	JAN/2017	Alterações 1 (REF 0550 2015): Adaptação quanto ao assento, fechamento frontal, variação volume 1 e 2, altura do encosto, reposição de revestimento, obra de infraestrutura elétrica, orç. dos projetos de saneamento urbano para PAU. Autocorreção do projeto em quadro de cargas no caso do plugue, de dutos hidráulicos e esgoto sanitário.	Ana Vânia Bortolotto CAU 447733-8
01	JUL/2016	Alteração completa - shaft para tubulação hidráulica e detalhamento: alteração da altura do platô da lavandaria.	Ana Vânia Bortolotto CAU 447733-8
00	JAN/2016	Entrega inicial	Ana Vânia Bortolotto CAU 447733-8

REVISÕES

GOVERNO DO DISTRITO FEDERAL
SECRETARIA DE ESTADO DE EDUCAÇÃO DO DF
SUBSECRETARIA DE INFRAESTRUTURA E APOIO EDUCACIONAL
DIRETORIA DE ARQUITETURA
GERÊNCIA DE ELABORAÇÃO DE PROJETOS E VISTORAS



BRASÍLIA - DF

Endereço: Q 510 CJ 19 Its 01/02 - Recanto das Emas

Proprietário: Secretaria de Estado de Educação do Distrito Federal

Autor do Projeto: Vivian Bortolotto CAU A-47733-8

Responsável Técnico:

PROPRIETÁRIO: SECRETARIA DE ESTADO DE EDUCAÇÃO DO DISTRITO FEDERAL

AUTOR DO PROJETO: VIVIAN BORTOLOTTO CAU A-47733-8

RESPONSÁVEL TÉCNICO: CAUCREA

CEMDP:

SEDFP:

O PROJETO DE ARQUITETURA ATENDE À LEGISLAÇÃO EM VIGOR PARA A ETAPA DE ENSINO: **EDUCAÇÃO INFANTIL - CRECHE**

ARQUITETO (A):

DATA:

CAP/SEDUH:

PROJETO DE ARQUITETURA EDUCACIONAL		
PAGINAÇÃO DE FORRO		Pré-projeto:
EXE	Área do lote: XXXXXXm²	04/12
	Área construída: 1.514,30m²	

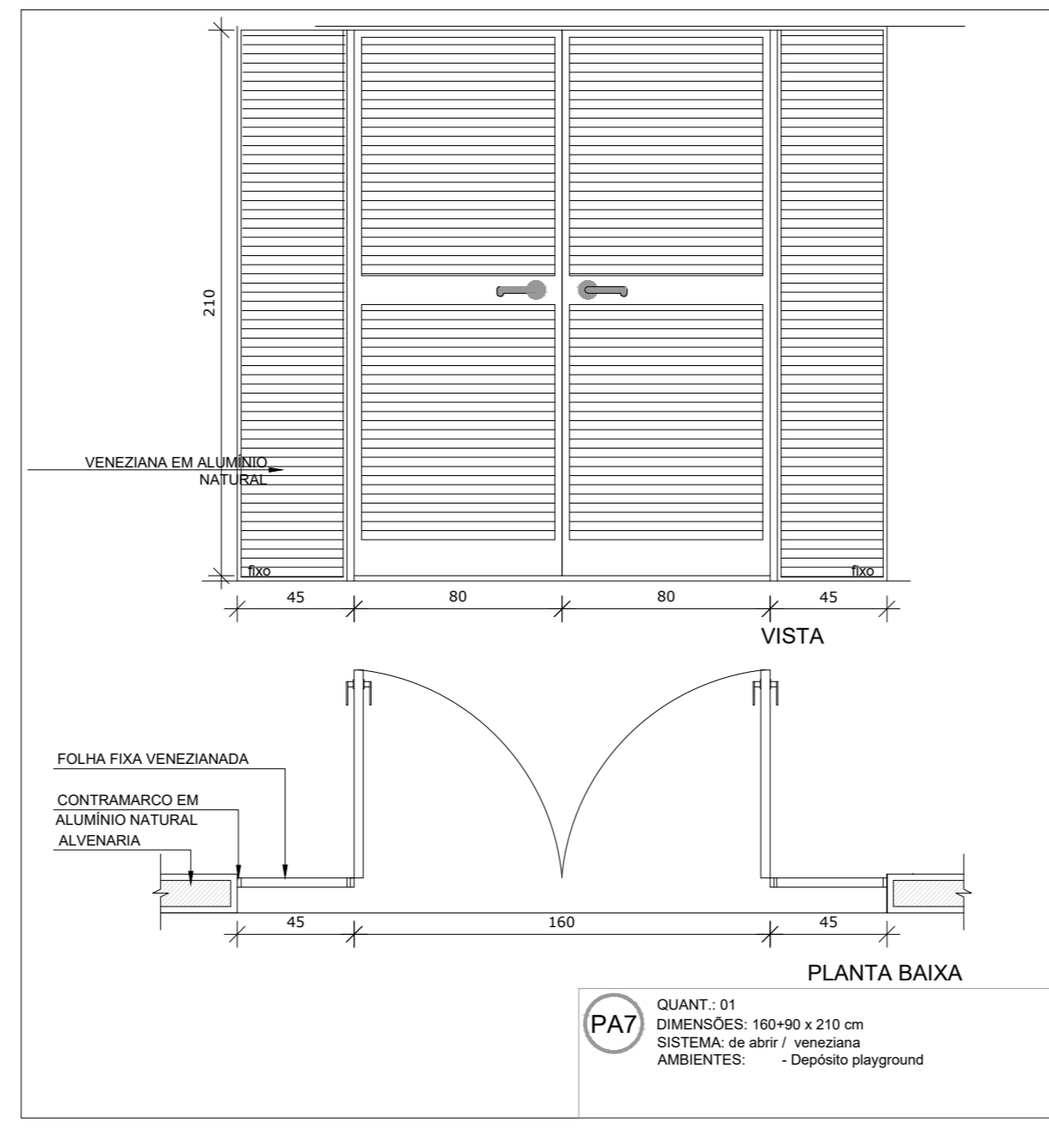
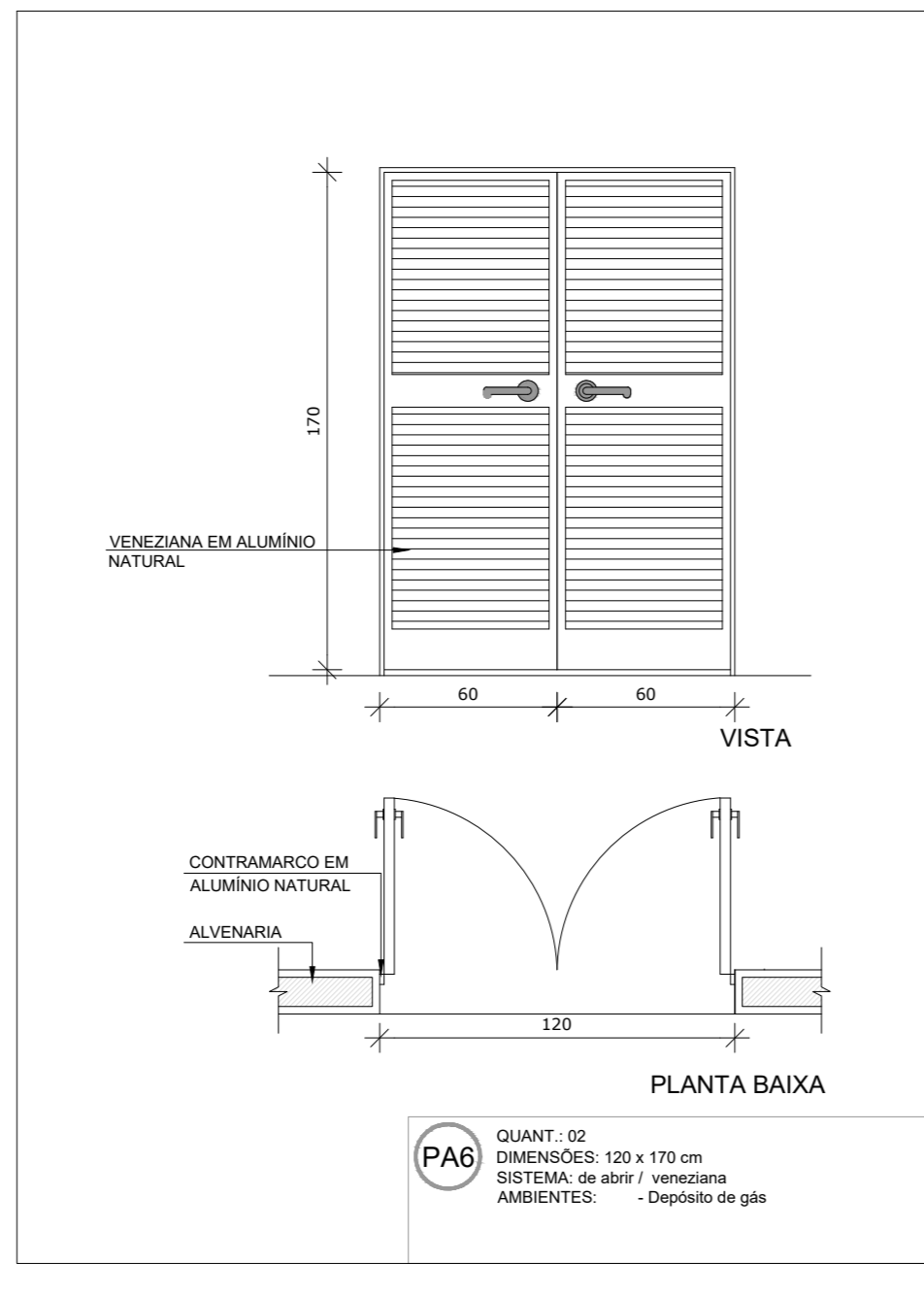
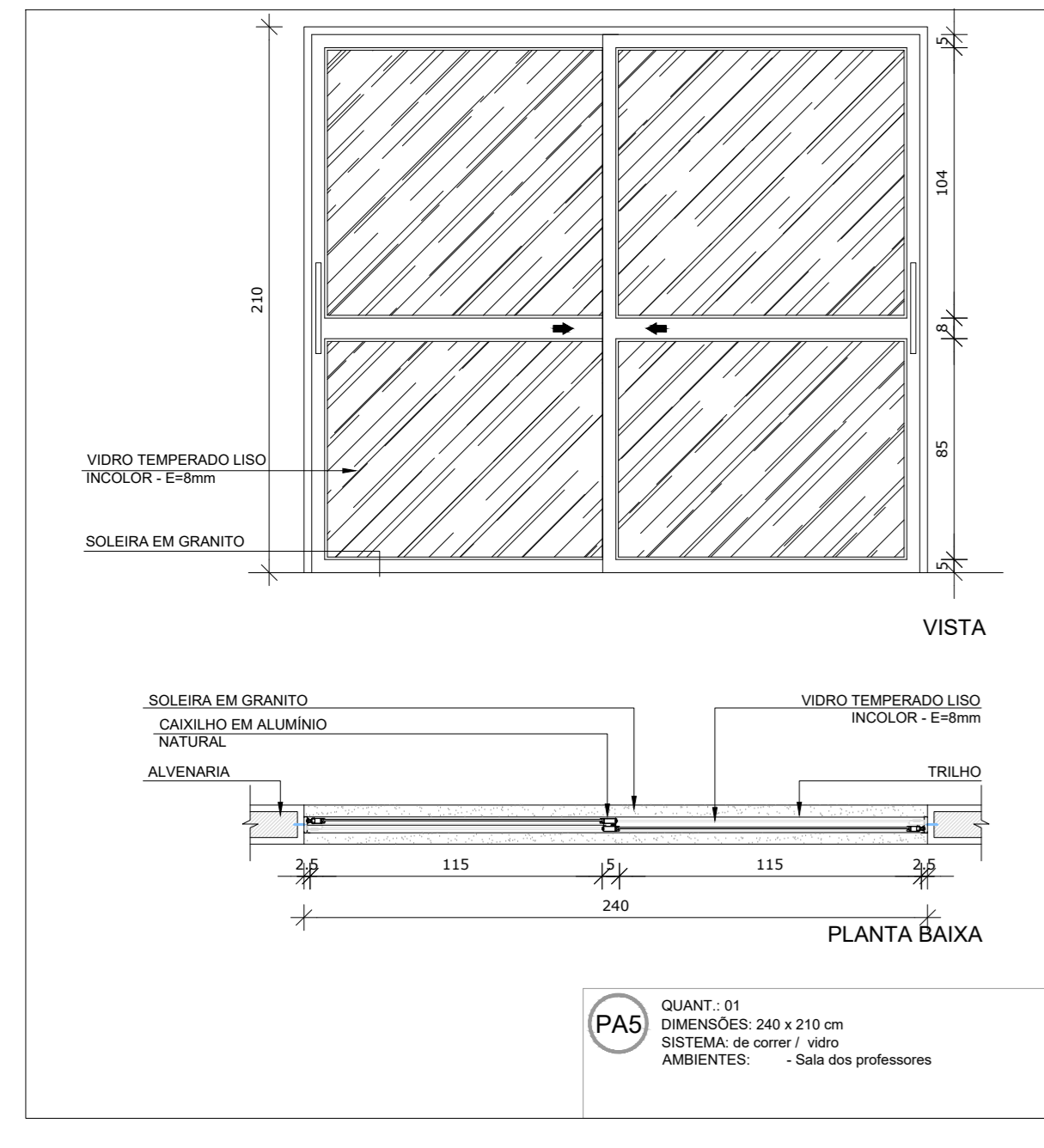
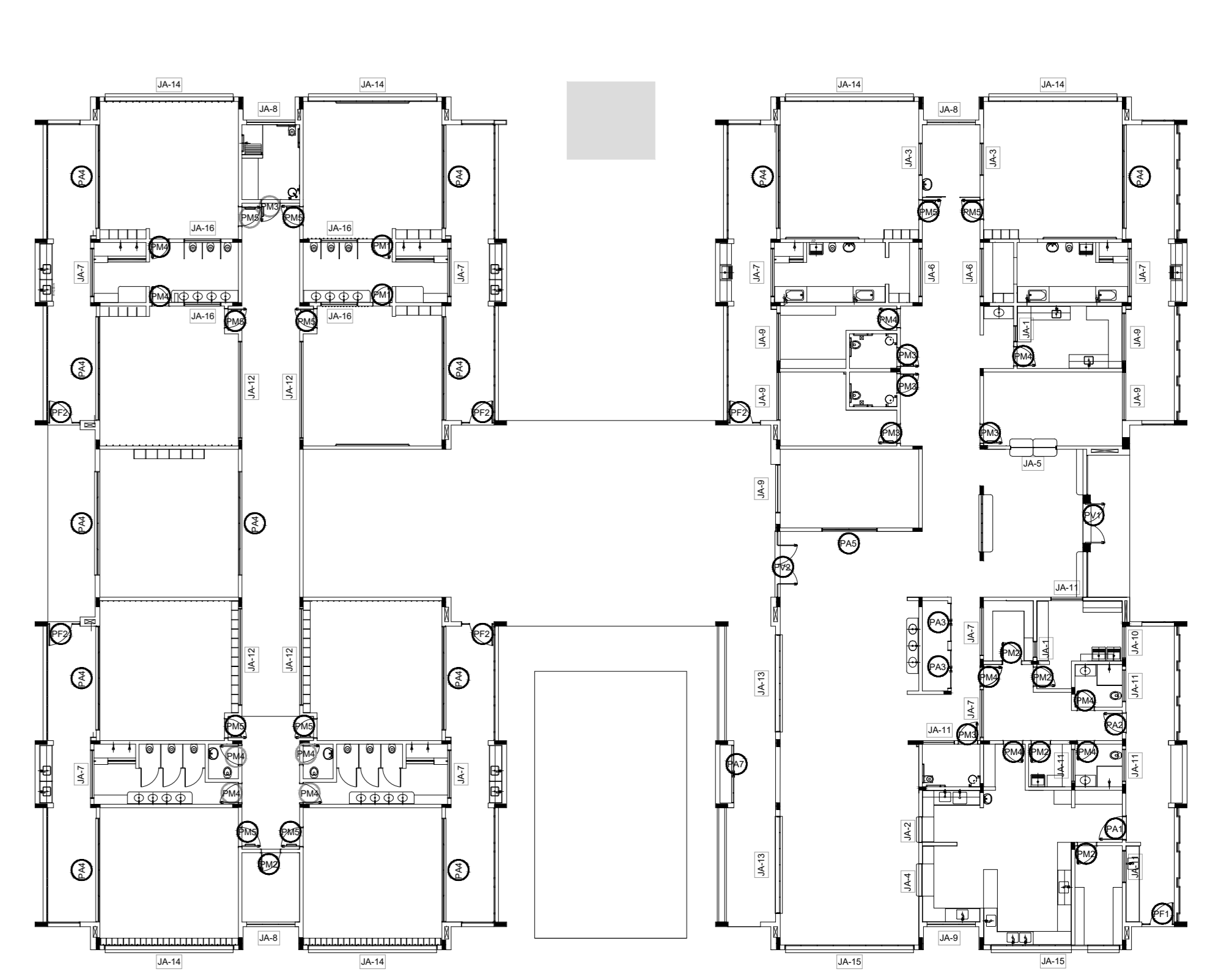
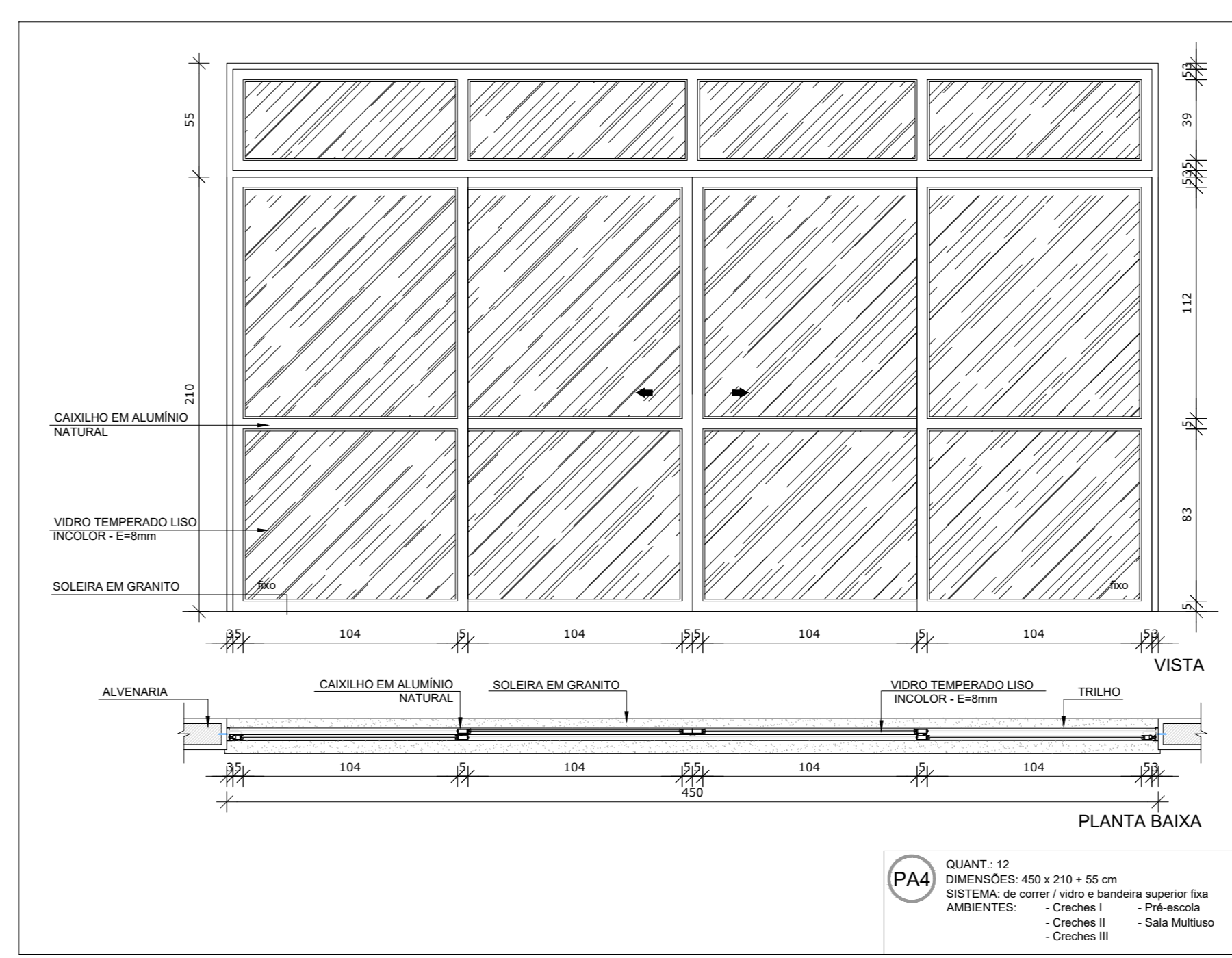
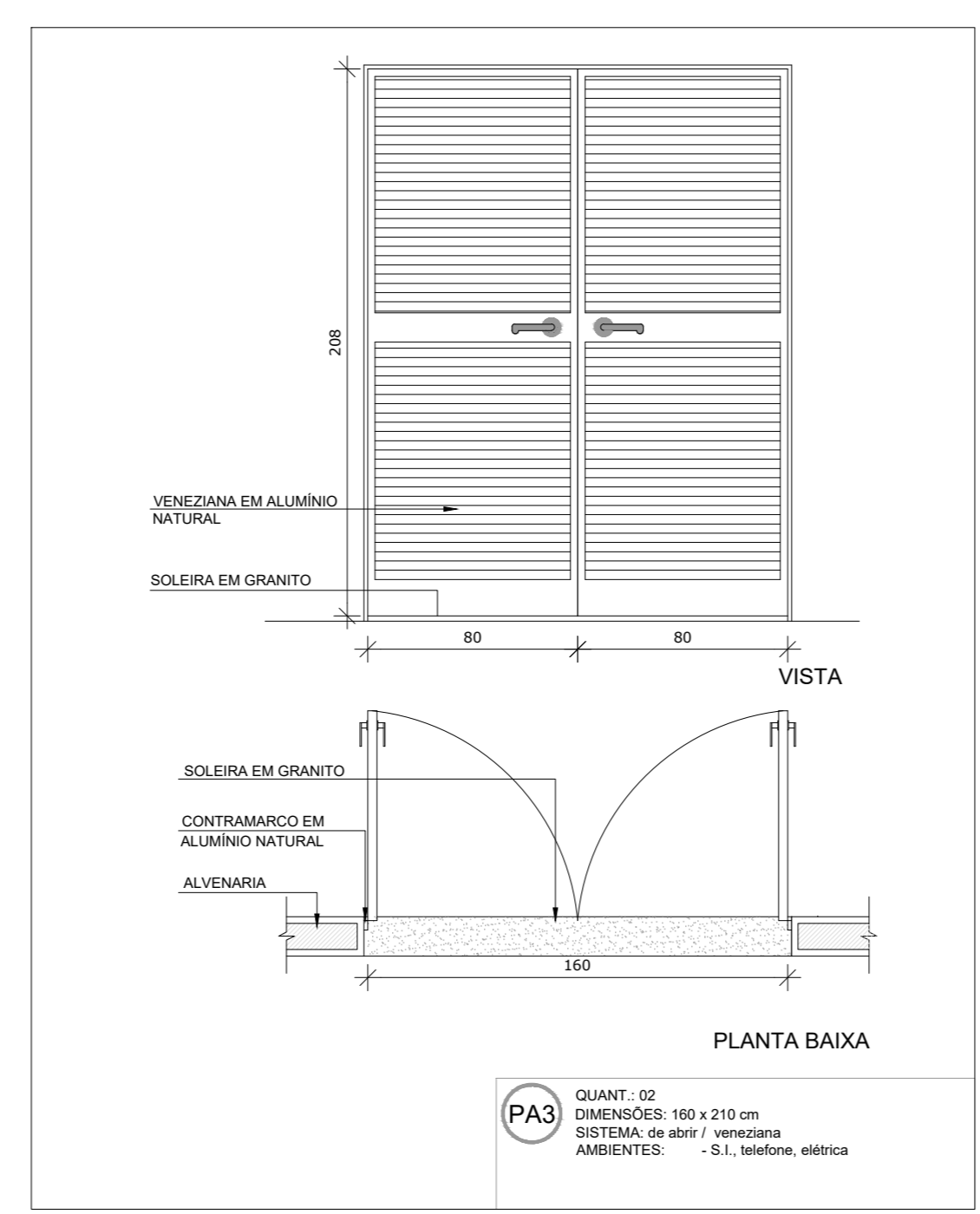
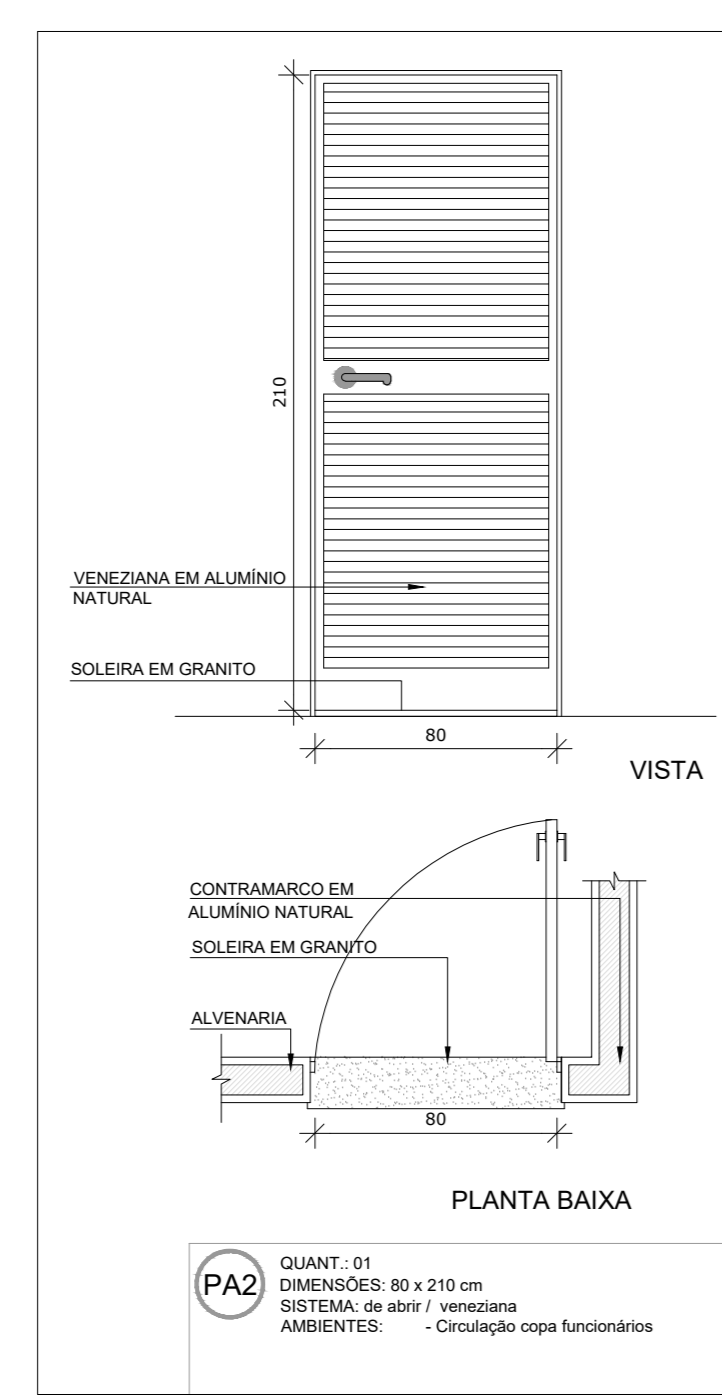
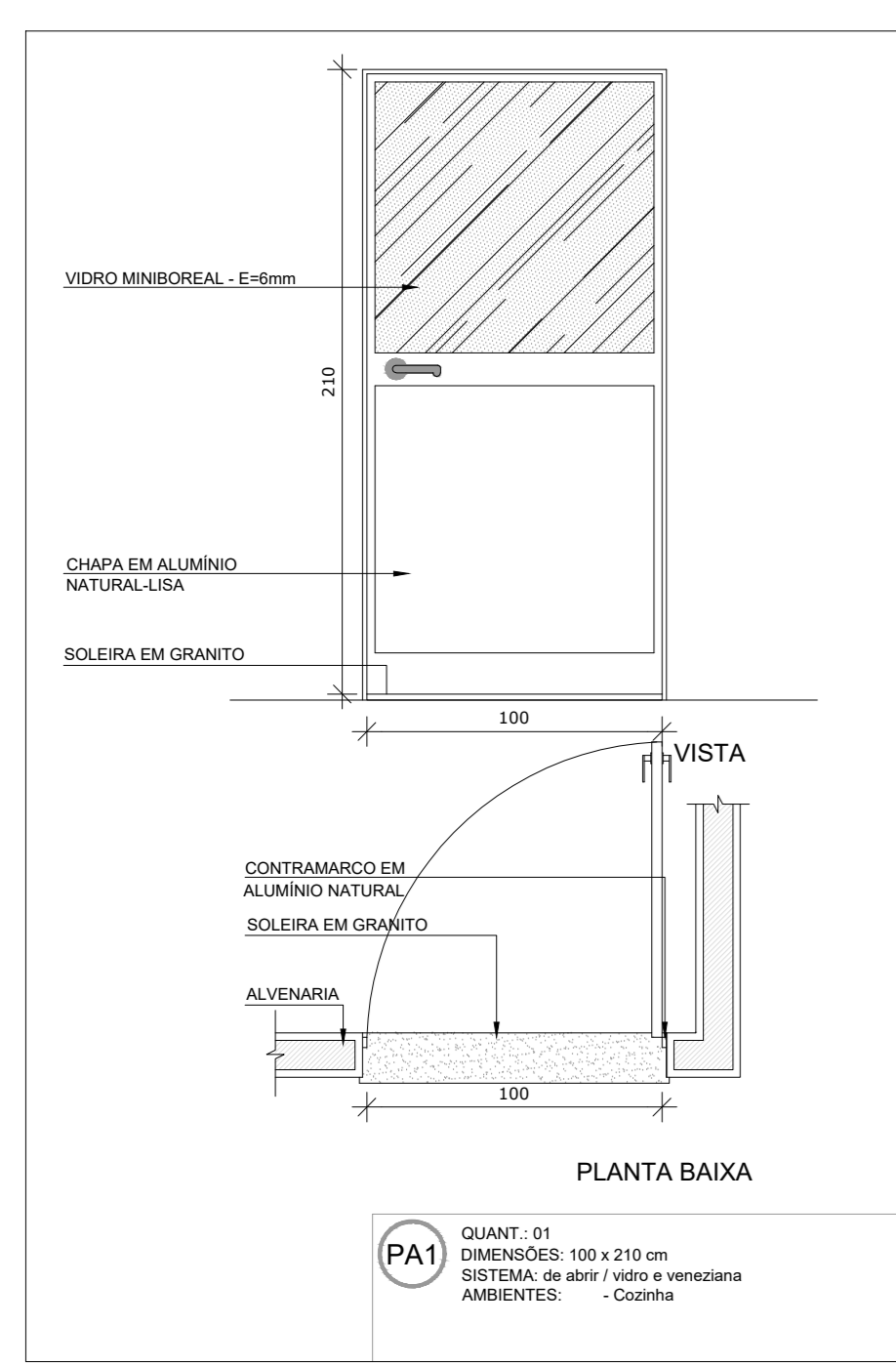

LEGENDA DE PORTAS - PORTAS DE ALUMÍNIO

REF.	Dimensões (cm)	Quantidade	TIPO	AMBIENTES
(P1)	100 x 210	01	01 Folha - de abrir com vidro e veneziana	Cozinha
(P2)	80 x 210	01	01 Folha - de abrir com veneziana	Circulação e sala funcionário
(P3)	100 x 210	02	02 Folhas - de abrir com veneziana	S.1. - Sala de Direção
(P4)	400 x 210 x 58	12	04 Folhas - de correr com vidro e bancada superior fixa e 02 Folhas - de correr	Cochetes I, Cochetes II, Cochetes III, Pré-Escola e Sala Multiuso
(P5)	240 x 210	01	02 Folhas - de abrir	Sala dos professores
(P6)	120 x 170	02	02 Folhas - de abrir veneziana com bancada lateral	Deposito de Gás
(P7)	180x90 x 210	01	02 Folhas - de abrir veneziana com bancada lateral	Deposito playground

1 MAPA DE ESQUADRIAS
ESCALA 1/200

MAPA DE ESQUADRIAS

LEGENDA DE PORTAS - PORTAS DE MADEIRA COM PINTURA

REF.	Dimensões (cm)	Quantidade	TIPO	AMBIENTES
(P8)	70 x 210	10	01 Folha - de abrir com bancada lateral	Quarta
(P9)	80 x 210	05	01 Folha - de abrir com bancada lateral	Despensa, DM, Roupas, Lavanderia e Depsito
(P10)	80 x 210	05	01 Folha - de abrir com bancada lateral	Sanitários PCD infantes, Sanitários PCD adultos, Direção
(P11)	80 x 210	04	01 Folha - de abrir com bancada lateral	Administrativo, Lanche, Copa, Cozinha, Vestibular, Lavanderia infantil, playground, mec. e. luv.
(P12)	80 x 210	10	01 Folha - de abrir com bancada lateral	Cochetes I, Cochetes II, Cochetes III e Pré-Escola
(P13)	60 x 100	06	01 Folha - de abrir com bancada lateral	Sanitários Infantes

COMOS: ADA, AMARELO, VERDE, LARANJA - OBSERVAR AMPLIAÇÕES

LEGENDA DE PORTAS - PORTAS DE VÍDRIO

REF.	Dimensões (cm)	Quantidade	TIPO	AMBIENTES
(P14)	175 x 230	01	02 Folhas - de abrir com bancada superior e lateral	Hall
(P15)	175x110 x 220x35	01	02 Folhas - de abrir com bancada superior e lateral	Circulação-reflexão

LEGENDA DE PORTÕES - PORTÕES DE FERRO

REF.	Dimensões (cm)	Quantidade	TIPO	AMBIENTES
(P16)	100-35 x 220	01	01 Folha de abrir com chapa metálica	Varanda de serviço
(P17)	100-35 x 90	05	01 Folha de abrir com chapa metálica	Sanitários

NOTAS

- MEASAS E NÍVEIS EM METROS;
- VERIFICAR POSIÇÃO EXATA DOS PLAIRES NO PROJETO ESTRUTURAL;
- VERIFICAR DETALHES CONSTRUTIVOS PERTENCENTES NAS PRANCHAS DE DETALHAMENTO;
- EM CASO DE CONFLITO DE INFORMAÇÕES ENTRE O PROJETO GRÁFICO E O MEMORIAL DESCRITIVO, PREVALECE A INFORMAÇÃO CONTIDA NOS RESENHOS;
- ALTERAÇÕES NESTE PROJETO SOMENTE COM AUTORIZAÇÃO EXPRESSA DO FNDE

REFERÊNCIAS:

- PLANILHA DE QUANTITATIVOS;
- MEMORIAL DESCRITIVO E ESPECIFICAÇÕES TÉCNICAS

LEGENDA:

	INDICAÇÃO NÍVEIS PLANTA E CORTE		INDICAÇÃO DE VISTAS
	INDICAÇÃO DE FACHADAS		ESPECIFICAÇÕES DE MATERIAIS
	INDICAÇÃO DE PORTAS E JANELAS		INDICAÇÃO DE EXIOS
	INDICAÇÃO DE PORTAS E JANELAS		INDICAÇÃO DE ELEMENTOS (BANCADAS, FRATELIERES ETC.)

REVISÕES

NÚMERO	DATA	DESCRIÇÃO	RESPONSÁVEL
03	JAN/2016	Atribuições do projeto para implantação no Distrito Federal	Ar. Flávia F. Zappino Soares CAU 47733-8
02	JAN/2017	Aprovação NBR 9050 2015. Atuação: quanto de saneamento básico, sanitários infantes 1 e 2, altura de elevadores, mobiliário e instalações, altura do contrapiso no sanitários, cor das portas dos sanitários adultos para PMA. Ajustes no gradil e quadro de cargas no caixão de elevador, de dutos hidráulicos e esgoto	Ar. Vivian Bortolotto CAU 47733-8
01	JUL/2016	Aprovação preliminar - projeto para tubulação hidráulica e desamboreamento: alteração de altura do platibando	Ar. Vivian Bortolotto CAU 47733-8
00	JAN/2016	Elaboração inicial	Ar. Vivian Bortolotto CAU 47733-8

GOVERNO DO DISTRITO FEDERAL
SECRETARIA DE ESTADO DE EDUCAÇÃO DO DF
SUBSECRETARIA DE INFRAESTRUTURA E APOIO EDUCACIONAL
DIRETORIA DE ARQUITETURA
GERÊNCIA DE ELABORAÇÃO DE PROJETOS E VISTORIAS

Ministério da Educação
FADE Fundação de Amparo à Pesquisa do Estado do Distrito Federal

BRASÍLIA - DF

Endereço: Q 510 CJ 19 Its 01/02 - Recanto das Emas
Proprietário: Secretaria de Estado de Educação do Distrito Federal
Autor do Projeto: Vivian Bortolotto CAU A-47733-8
Responsável Técnico:

PROPRIETÁRIO: SECRETARIA DE ESTADO DE EDUCAÇÃO DO DISTRITO FEDERAL

AUTOR DO PROJETO: VIVIAN BORTOLOTTO CAU A-47733-8

RESPONSÁVEL TÉCNICO: CAUCREA

CEMDP:

SEEDP:

O PROJETO DE ARQUITETURA ATENDE A LEGISLAÇÃO EM VIGOR PARA A ETAPA DE ENSINO **EDUCAÇÃO INFANTIL - CRECHE**

ARQUITETO (A):
DATA:
CAP/REQUIN:

PROJETO DE ARQUITETURA

EDUCACIONAL

ESQUADRIAS 01

Prancha: **05/12**

Área do lote: 20000m² | Área construída: 1.514,30m²

Moit. EDUC. INFANTIL - CRECHE | Escala: Indica | Desenh.: Vivian B. | Revisão: R03 | Data: 16/10/2020

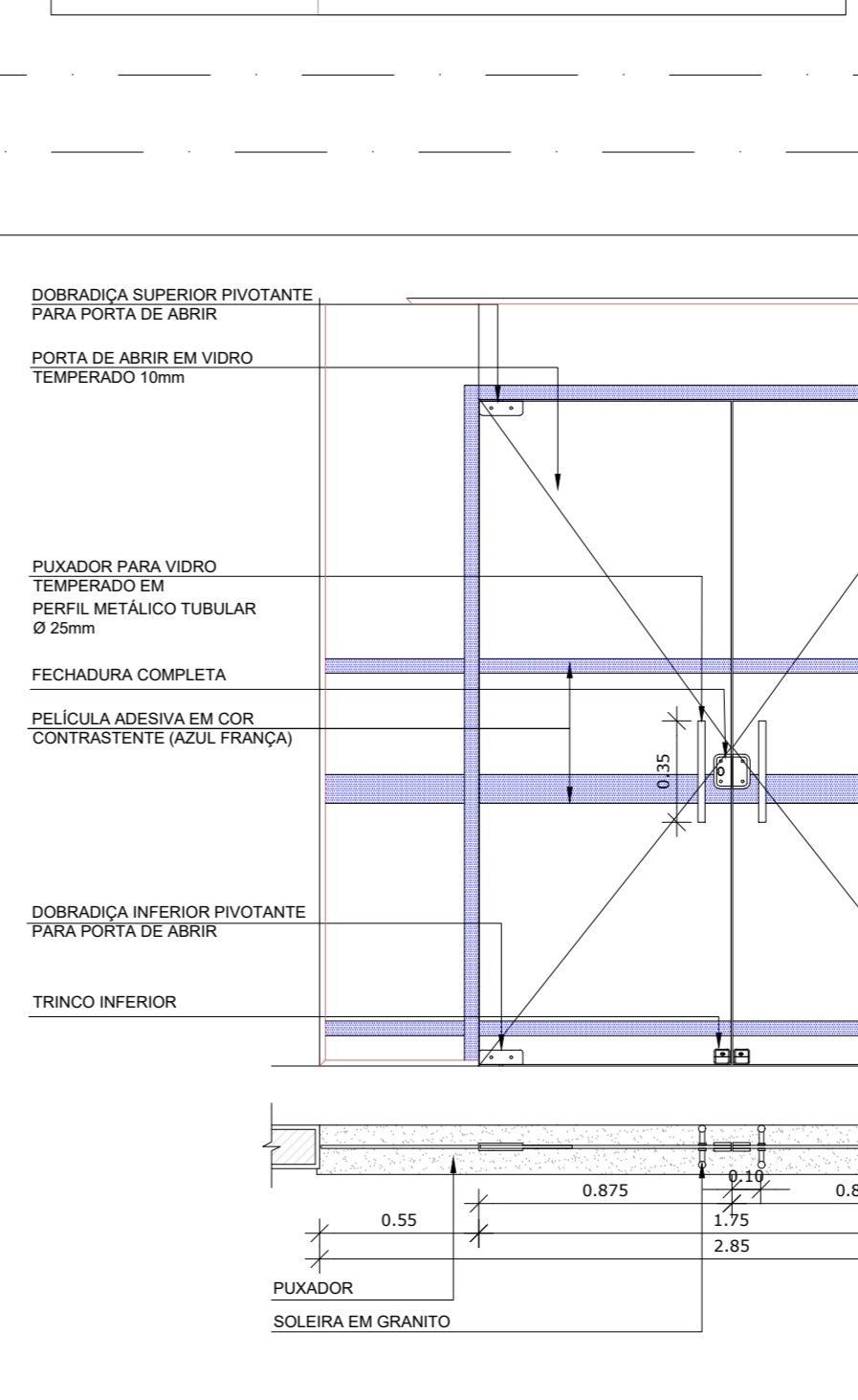
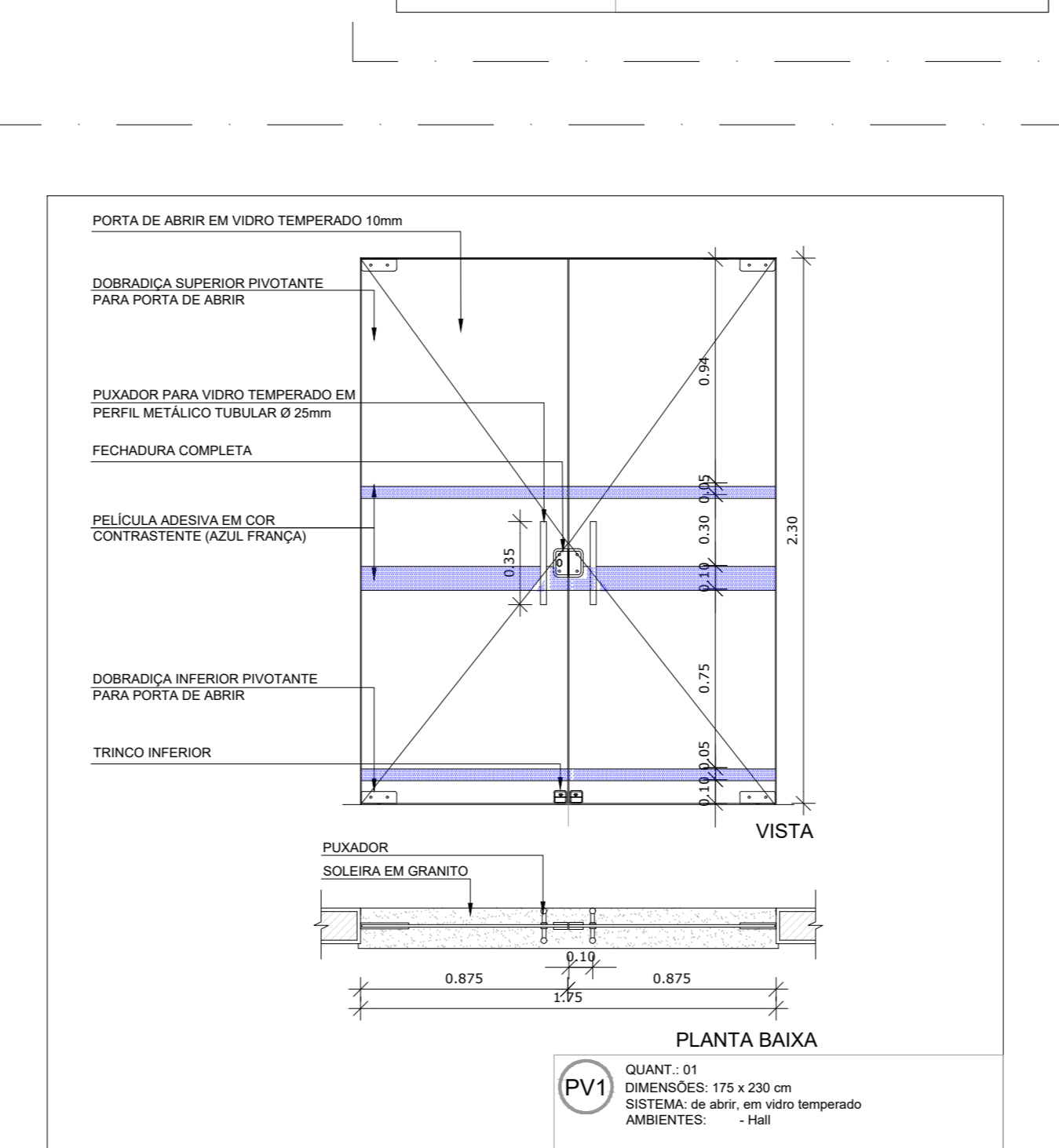
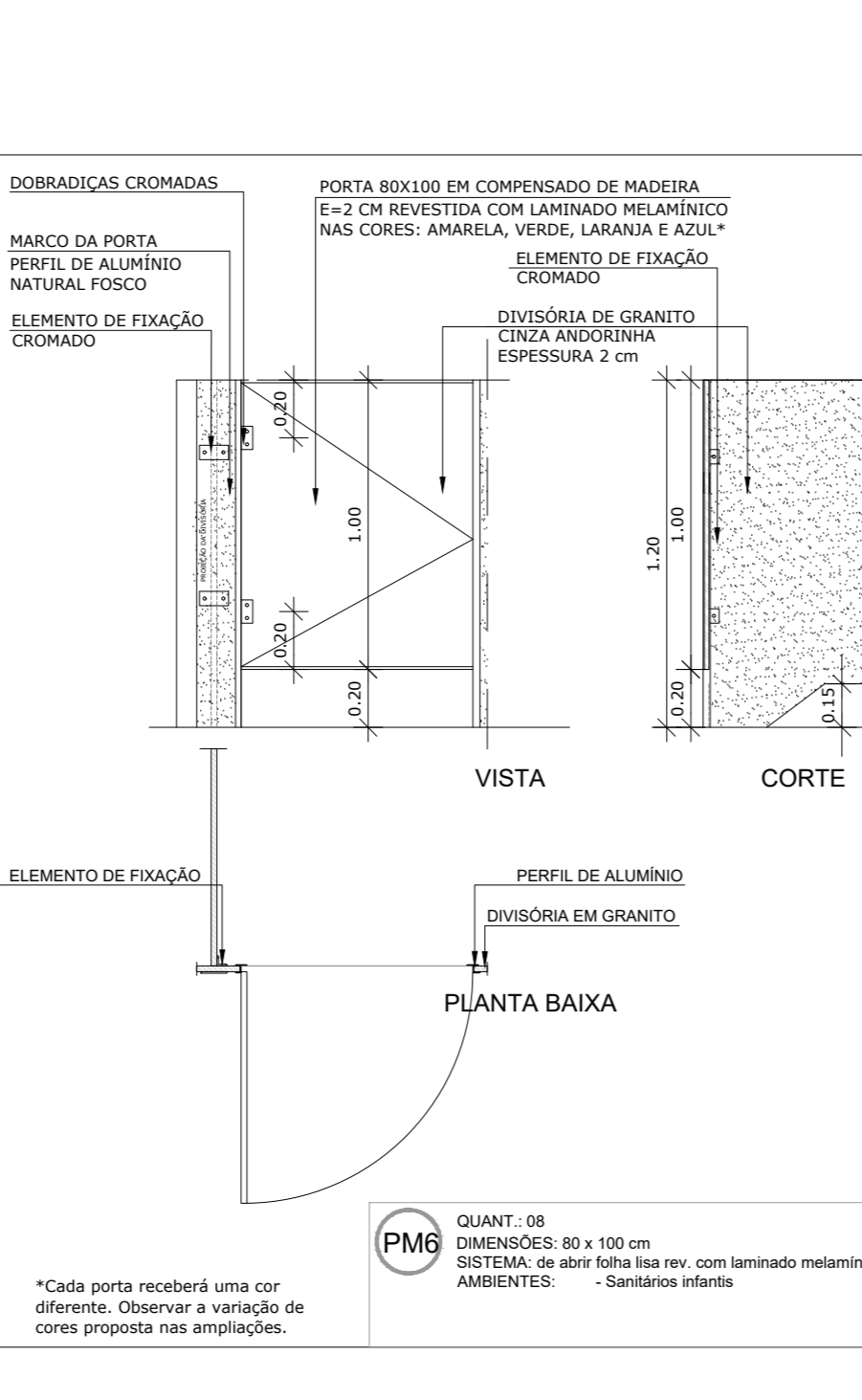
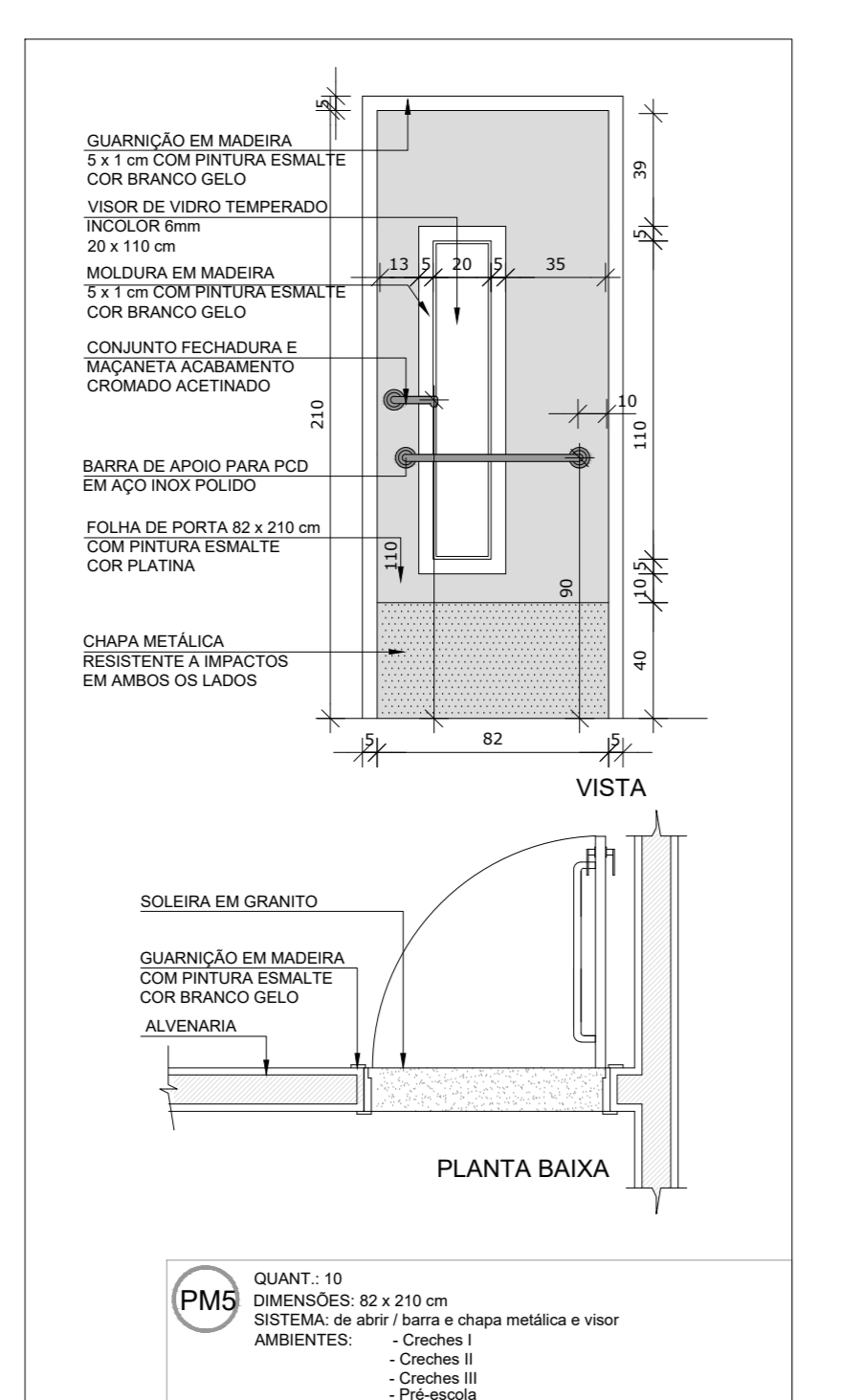
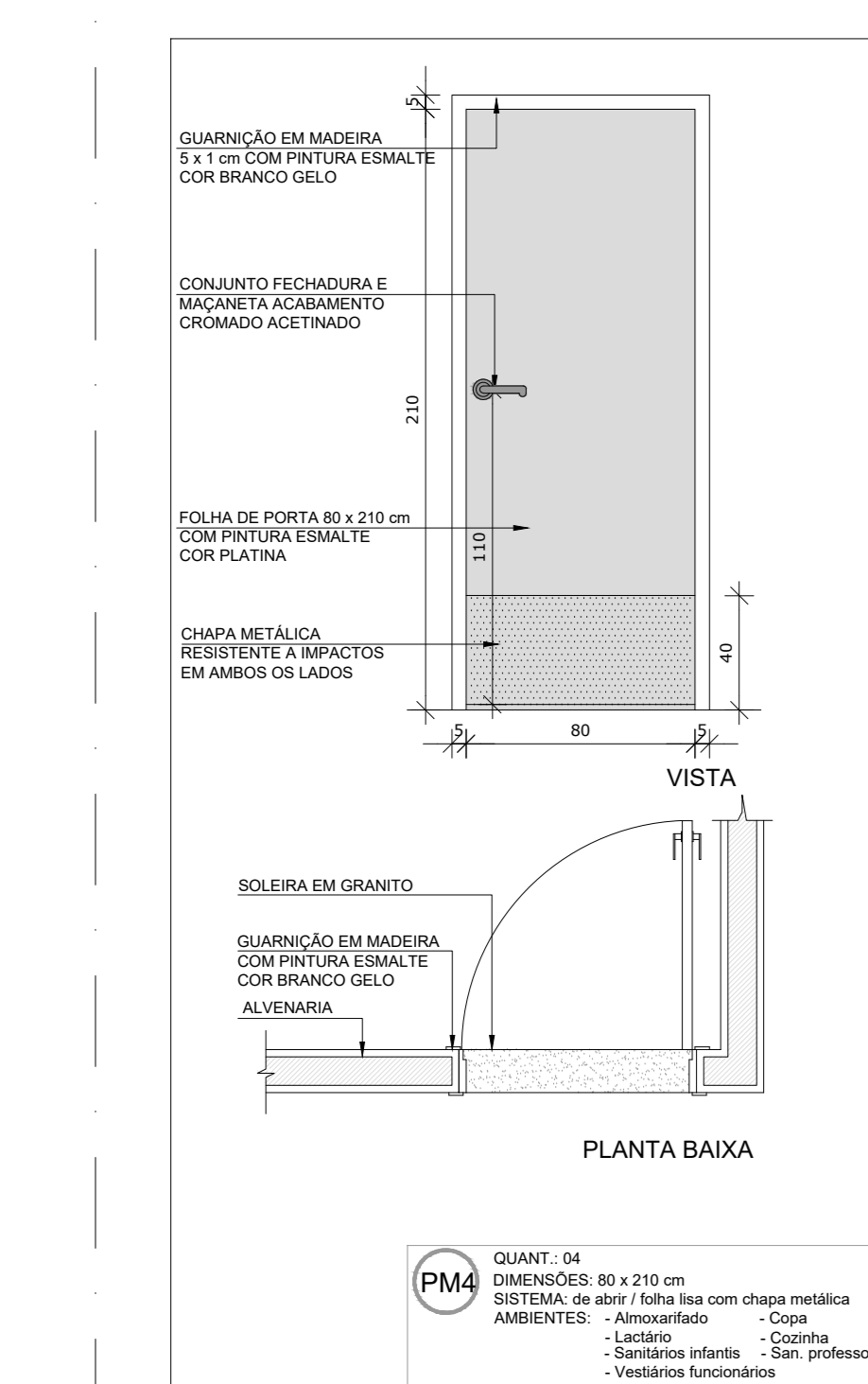
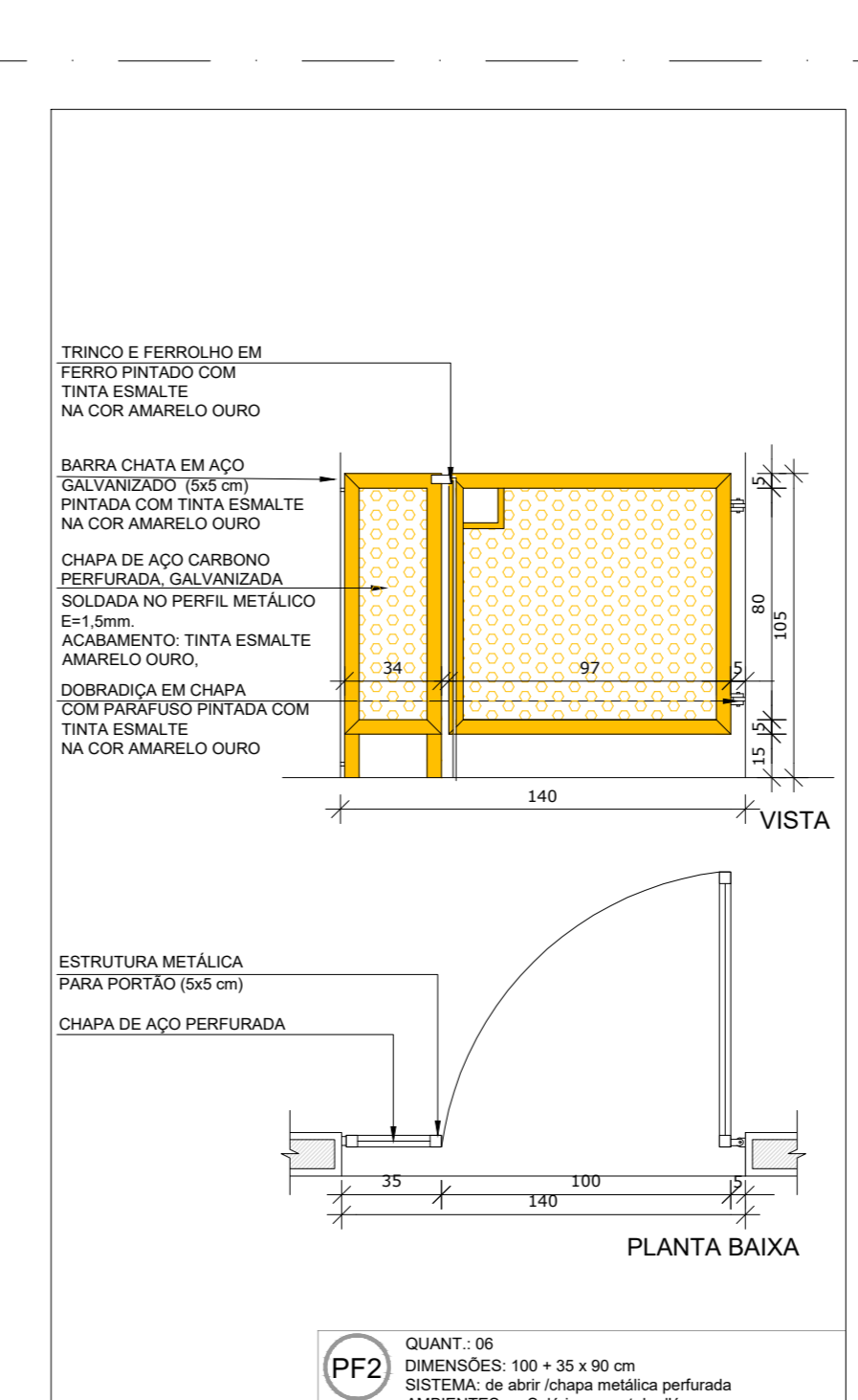
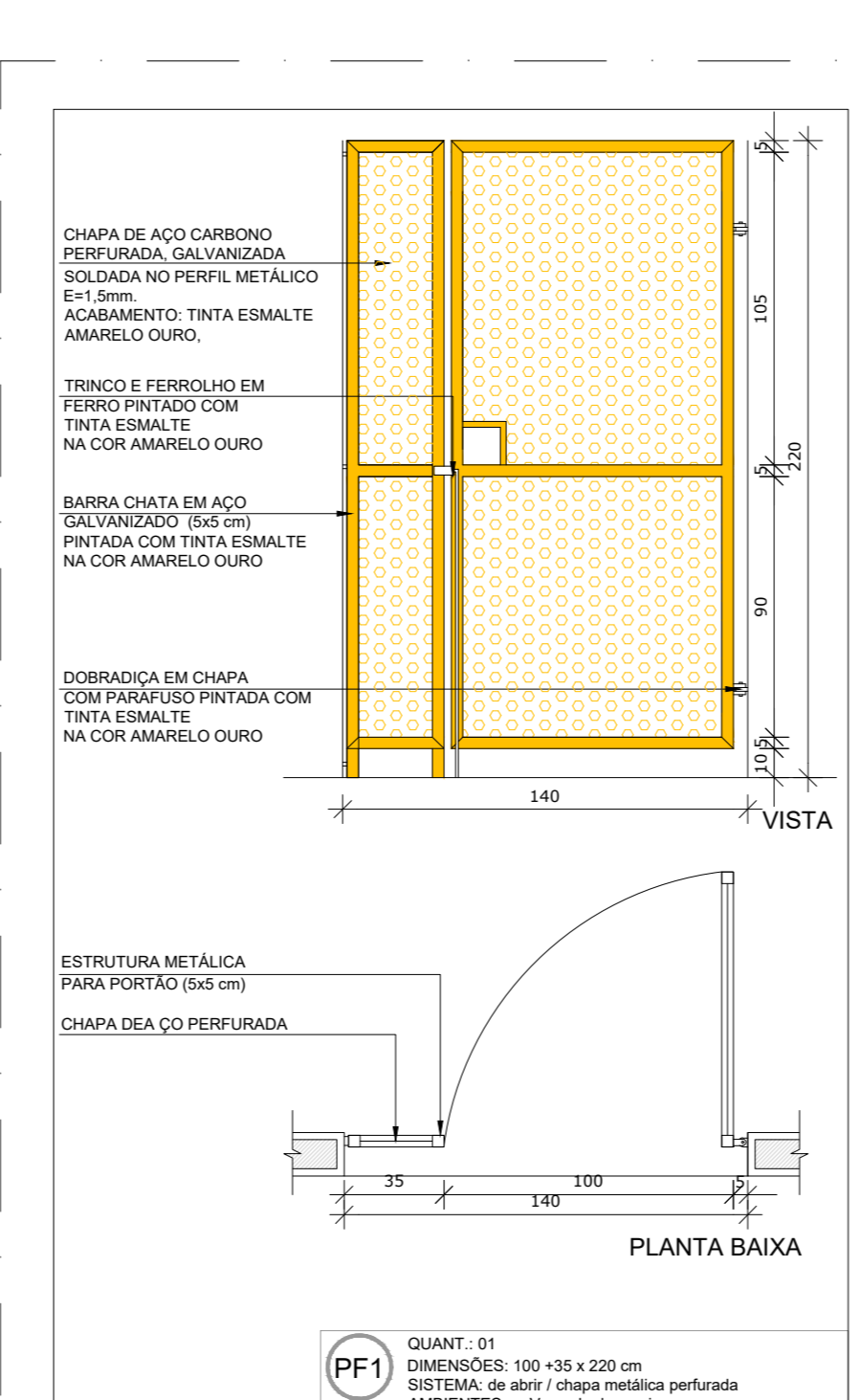
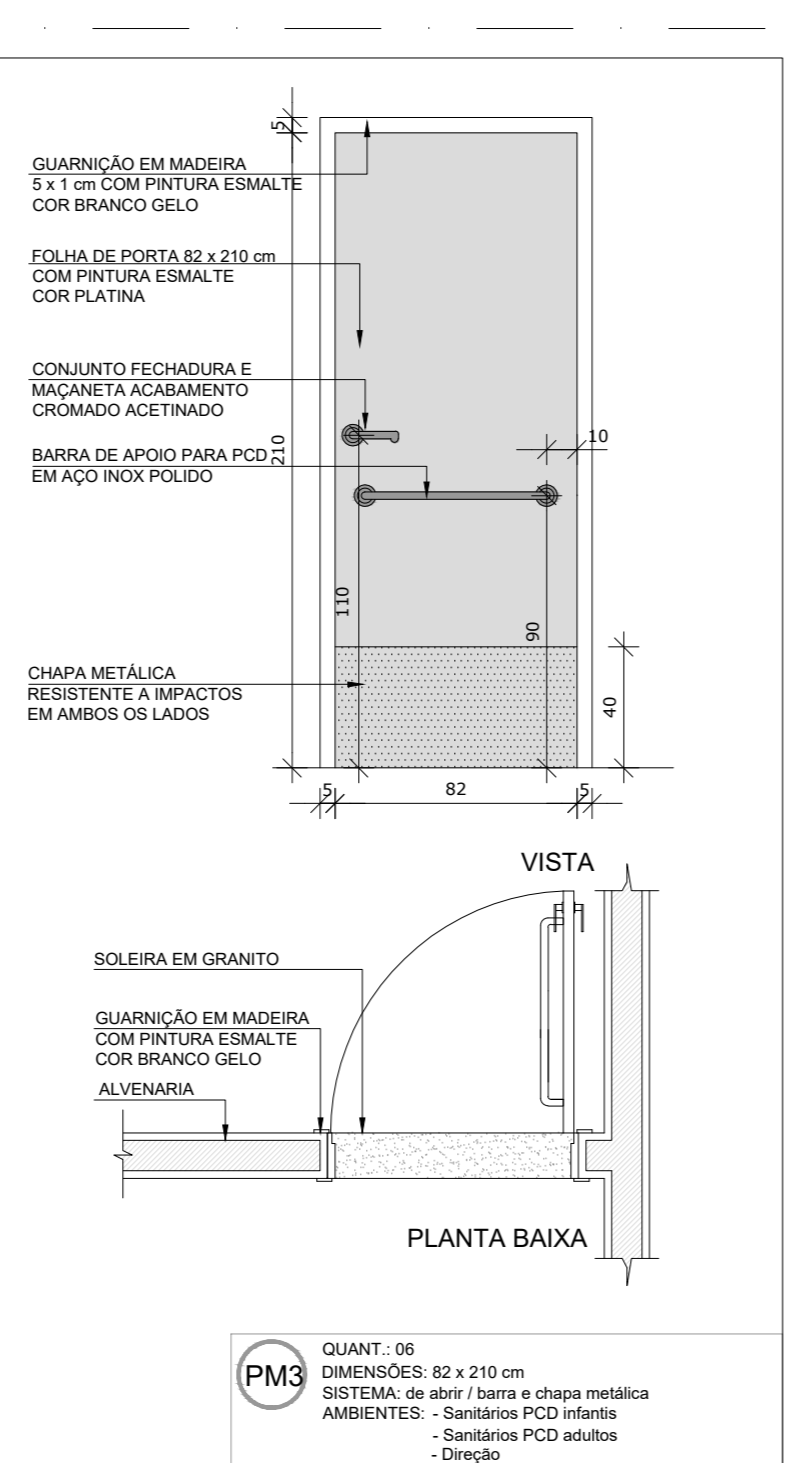
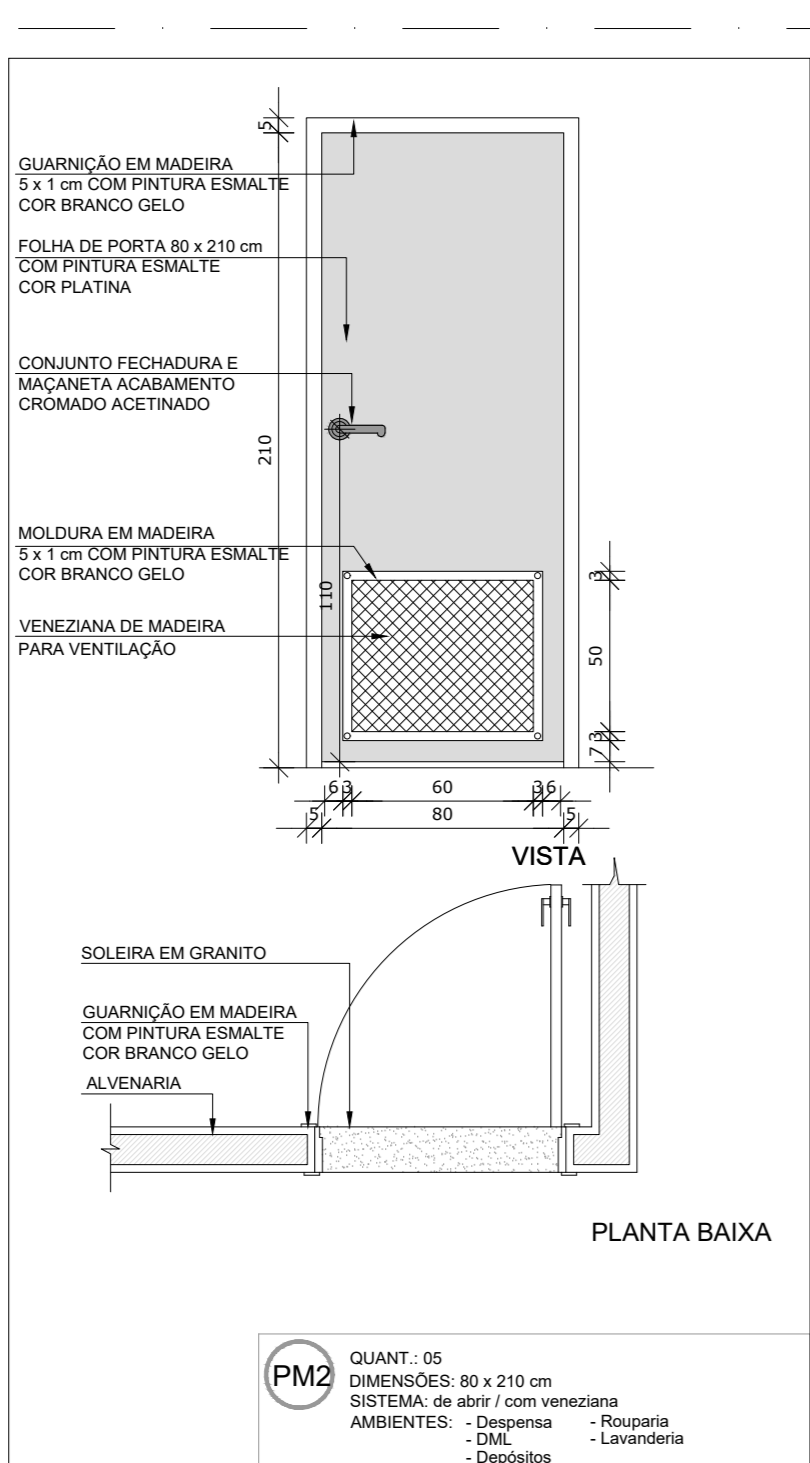
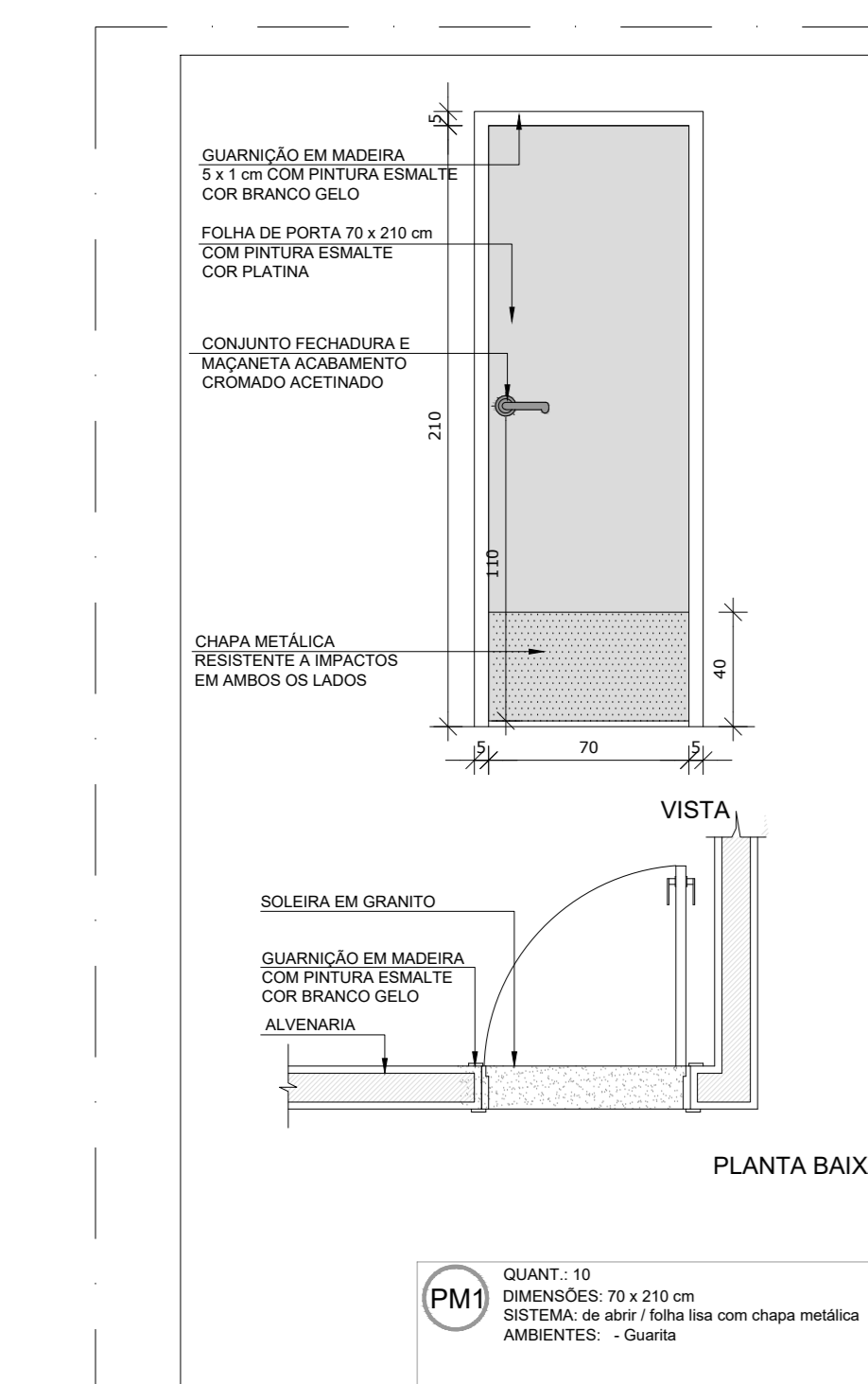

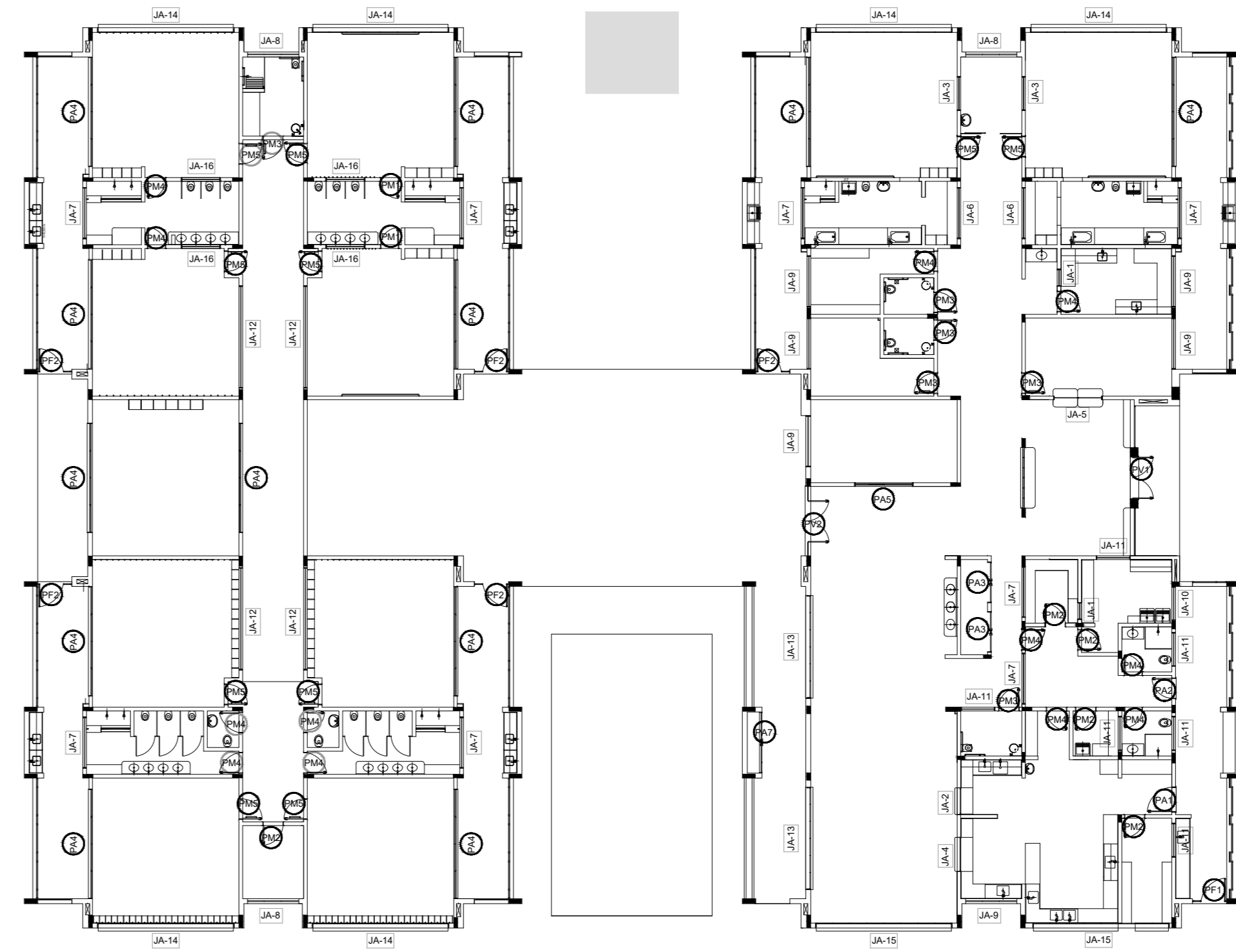
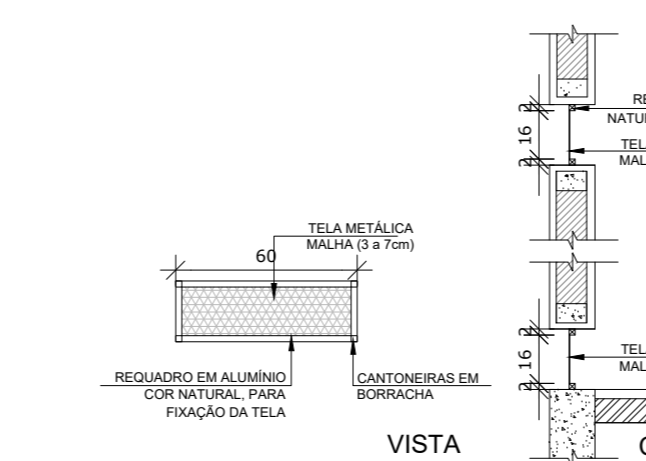
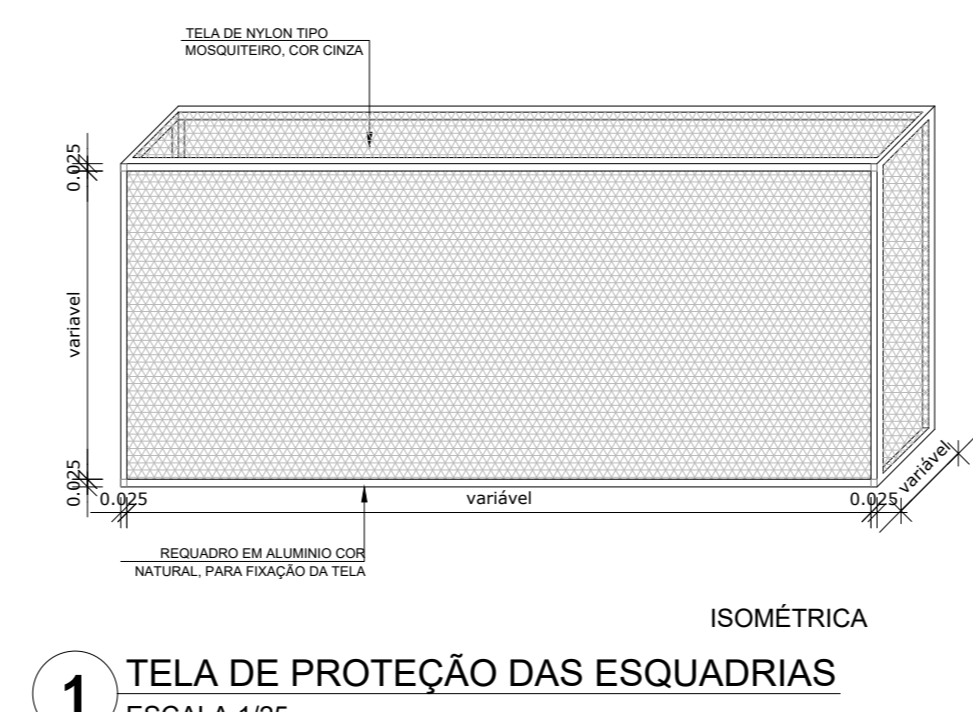
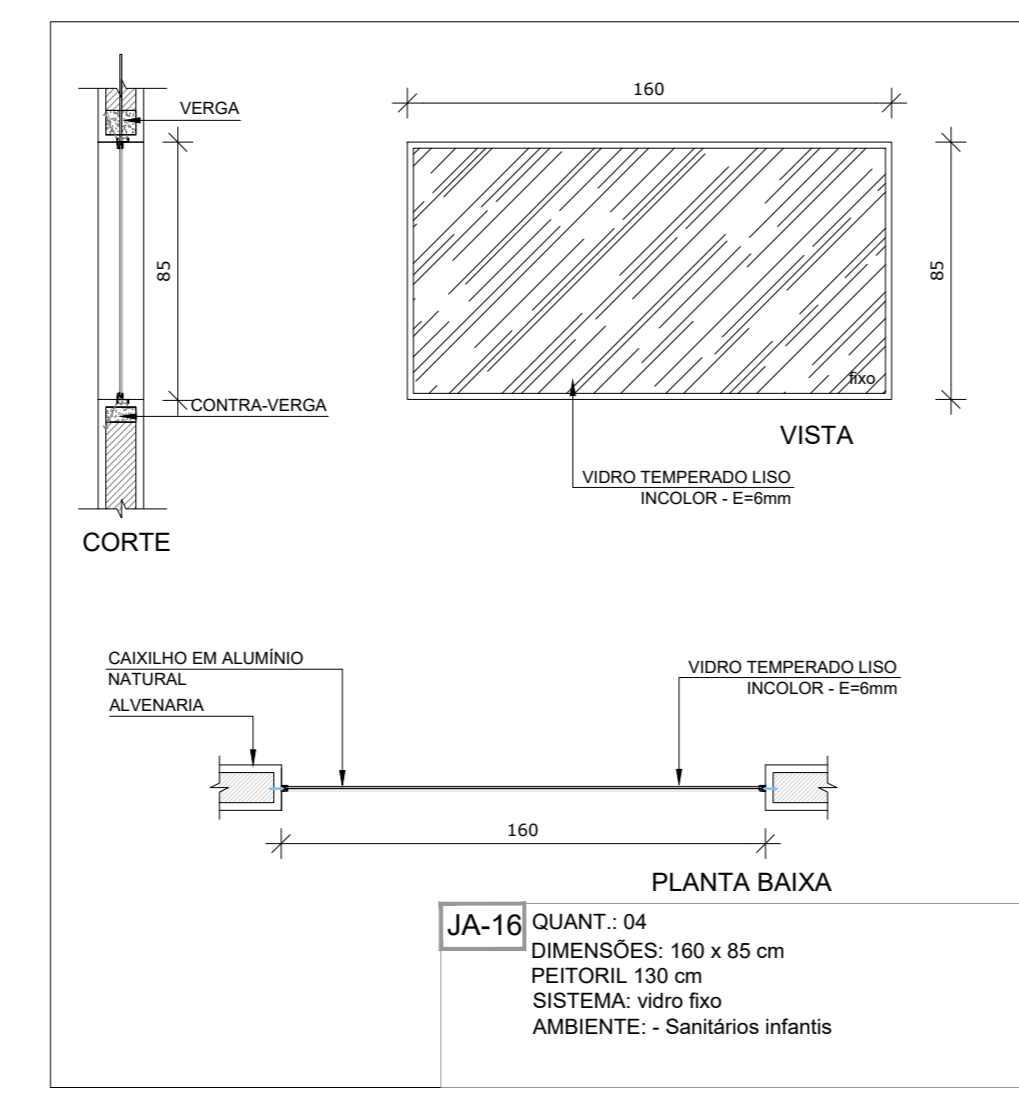
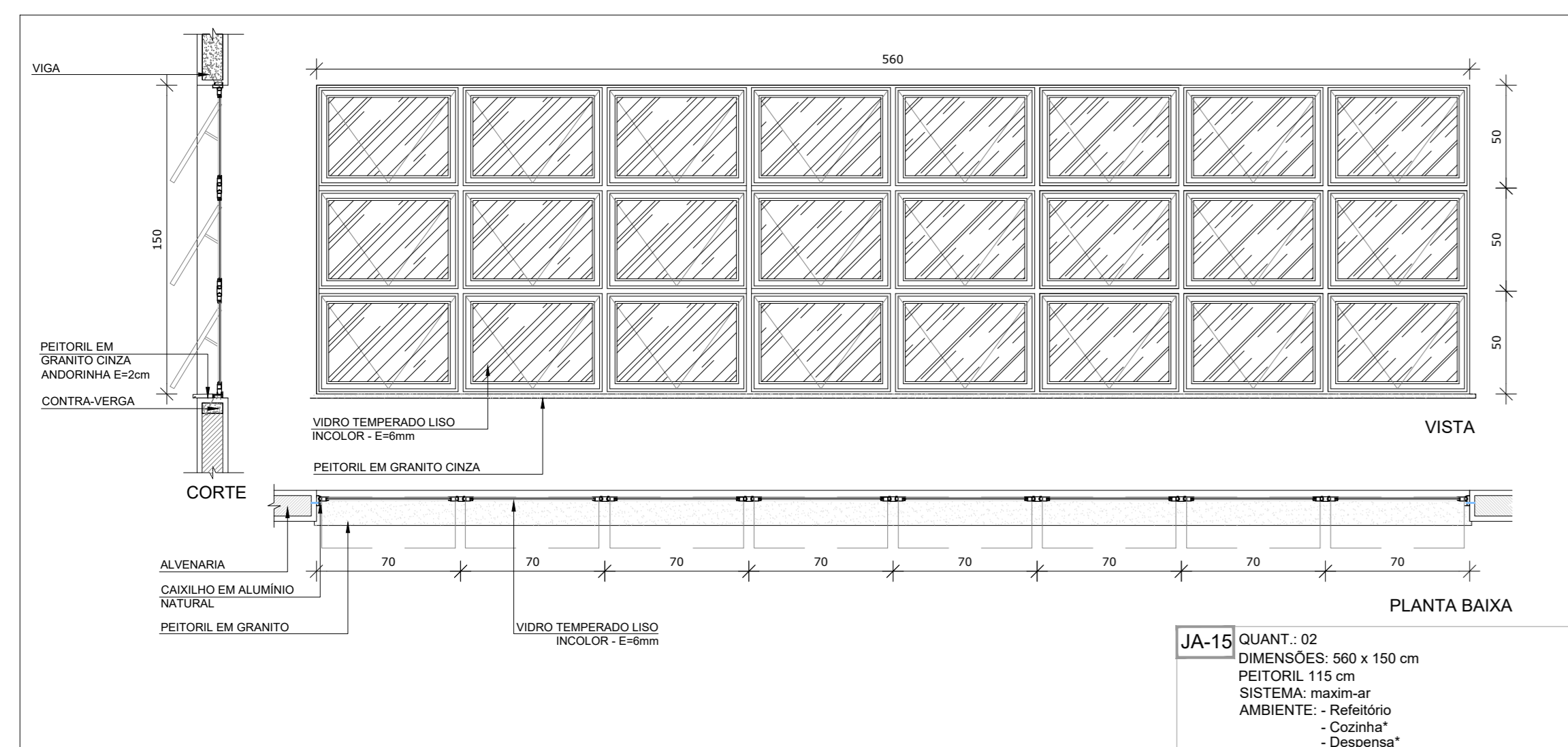
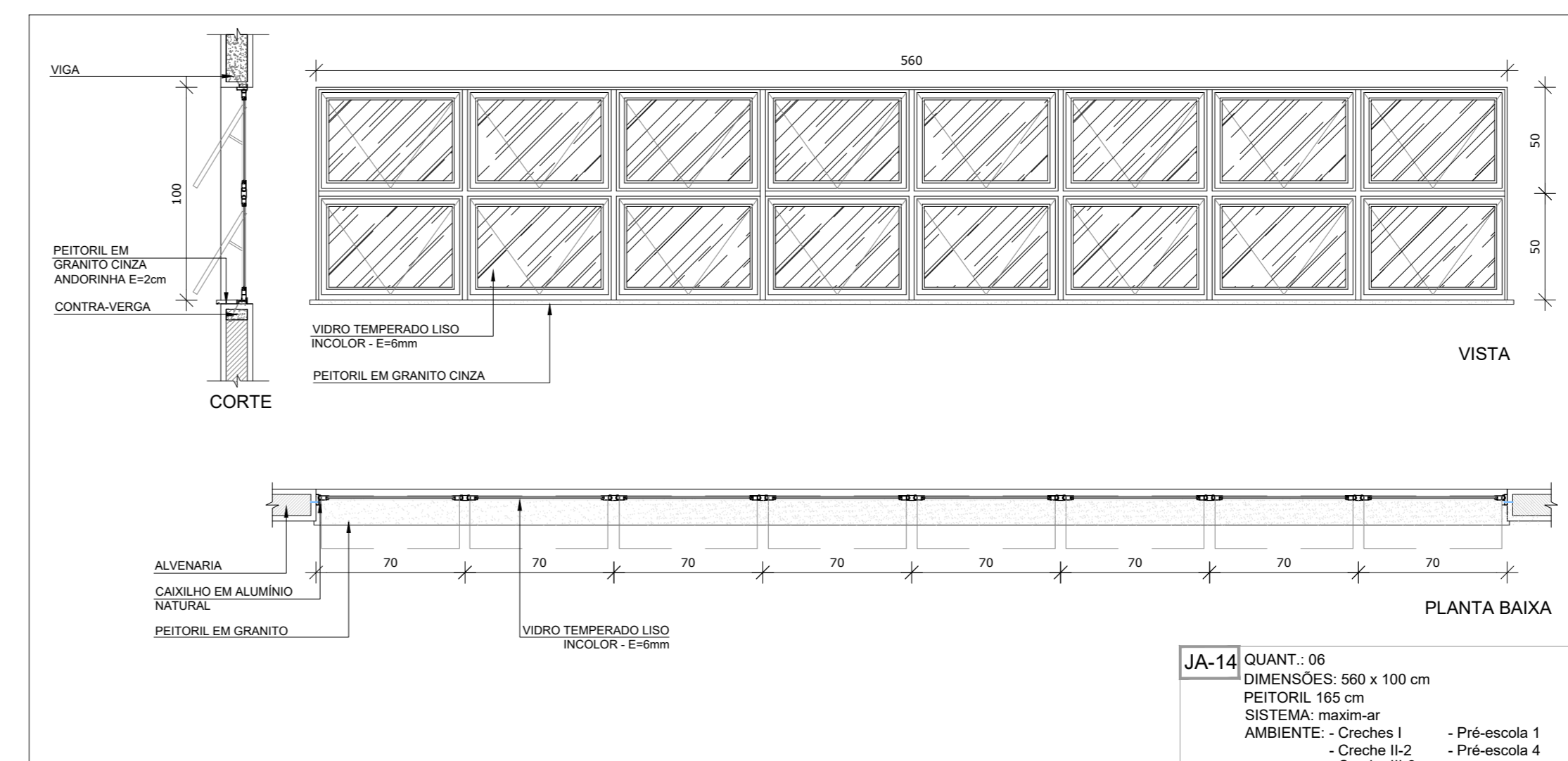
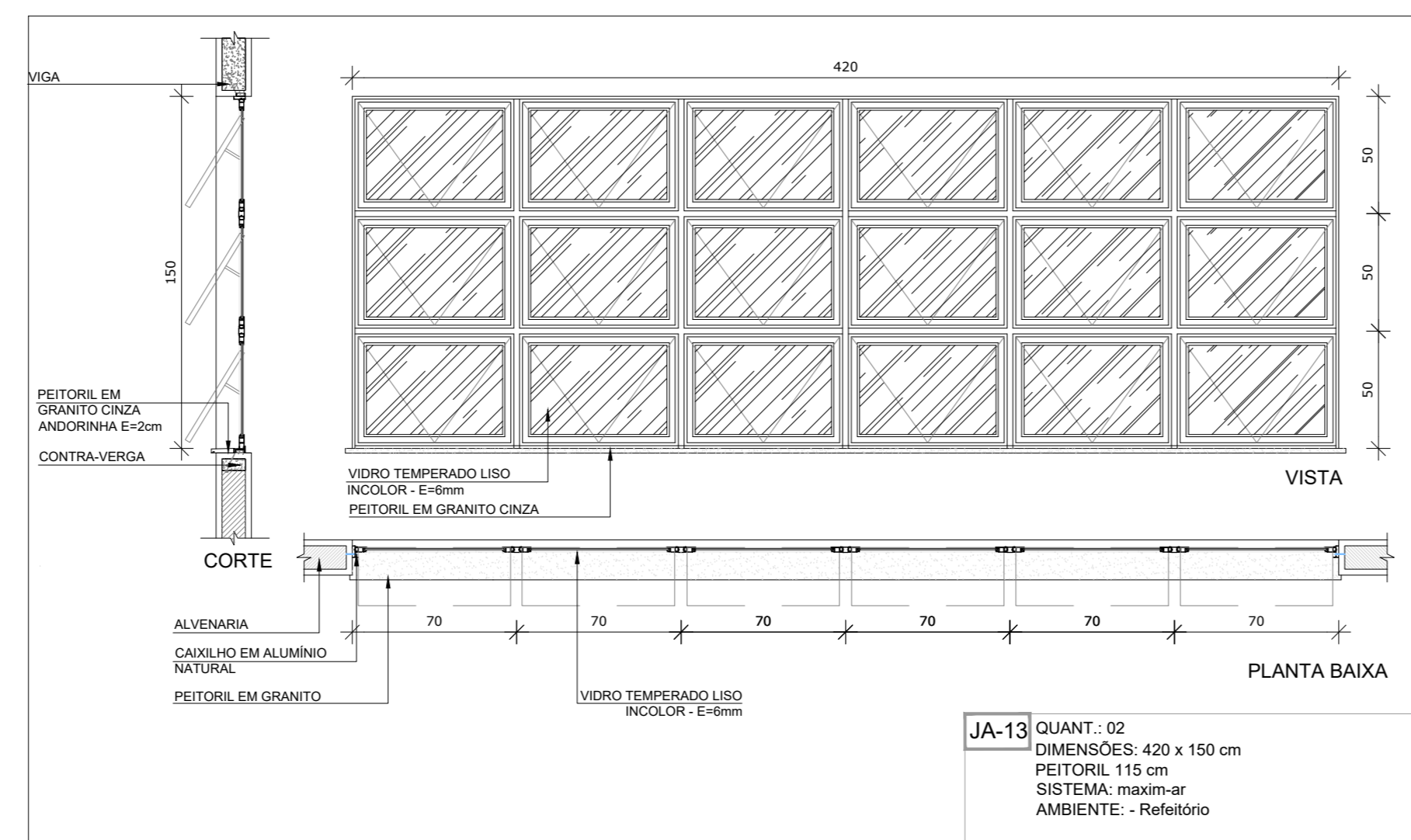
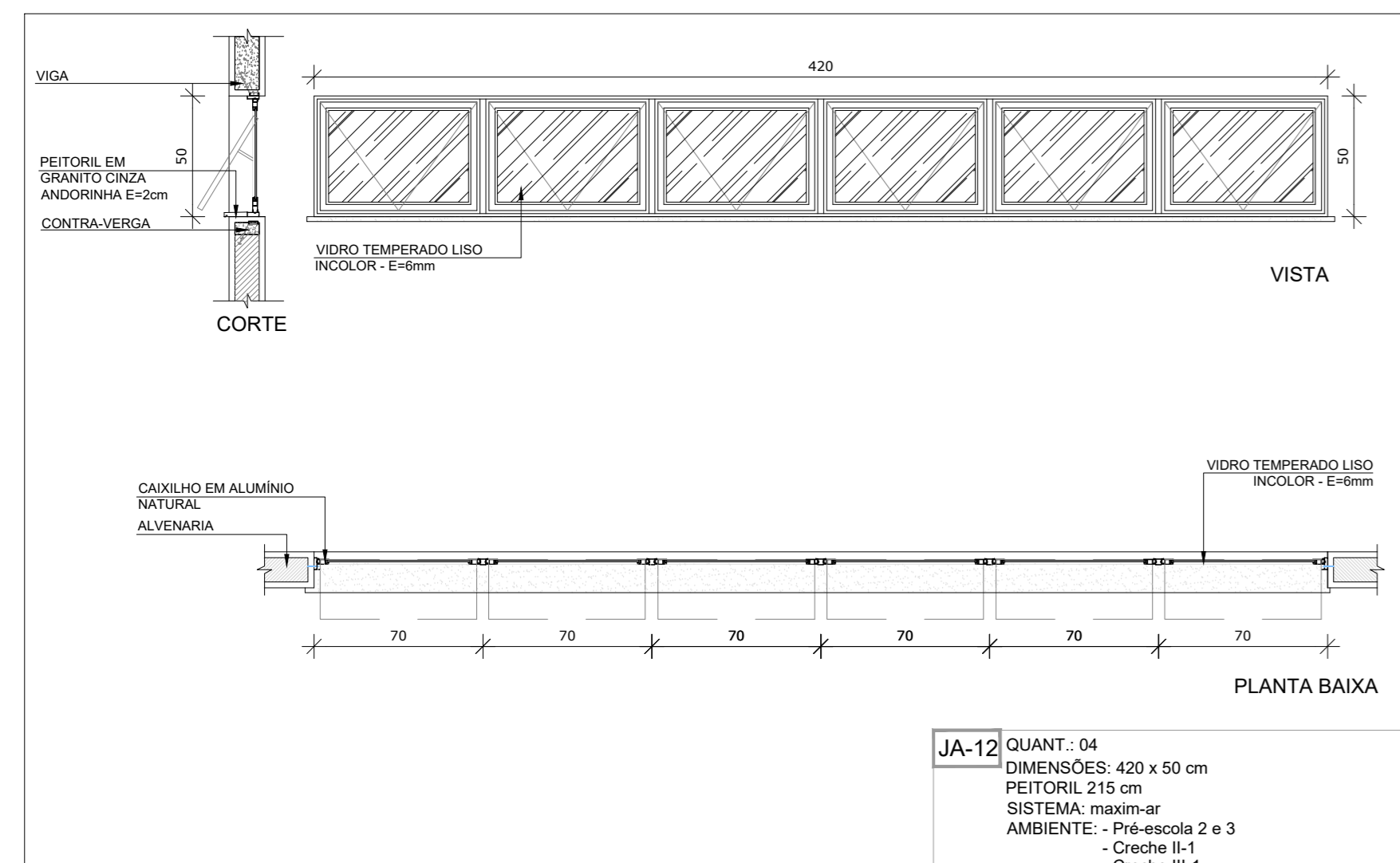
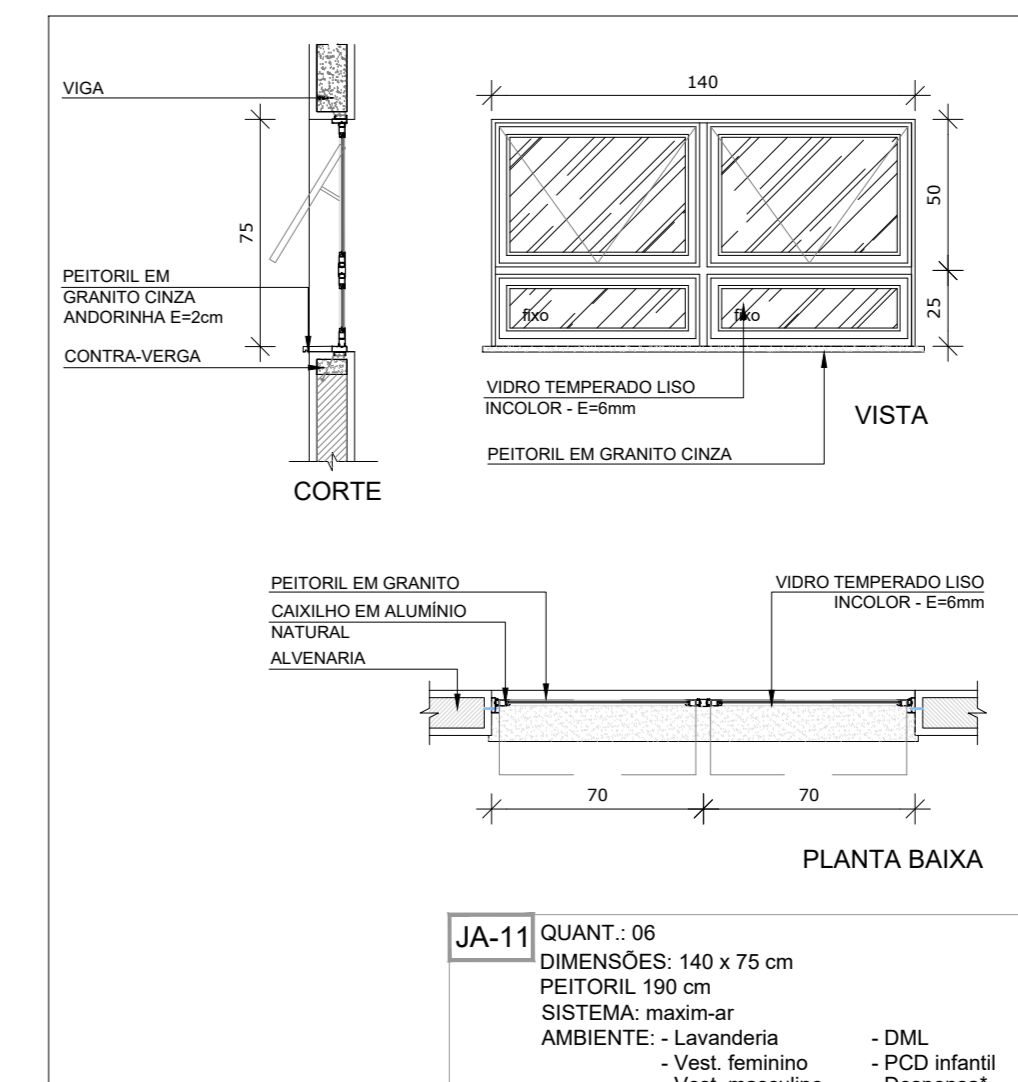
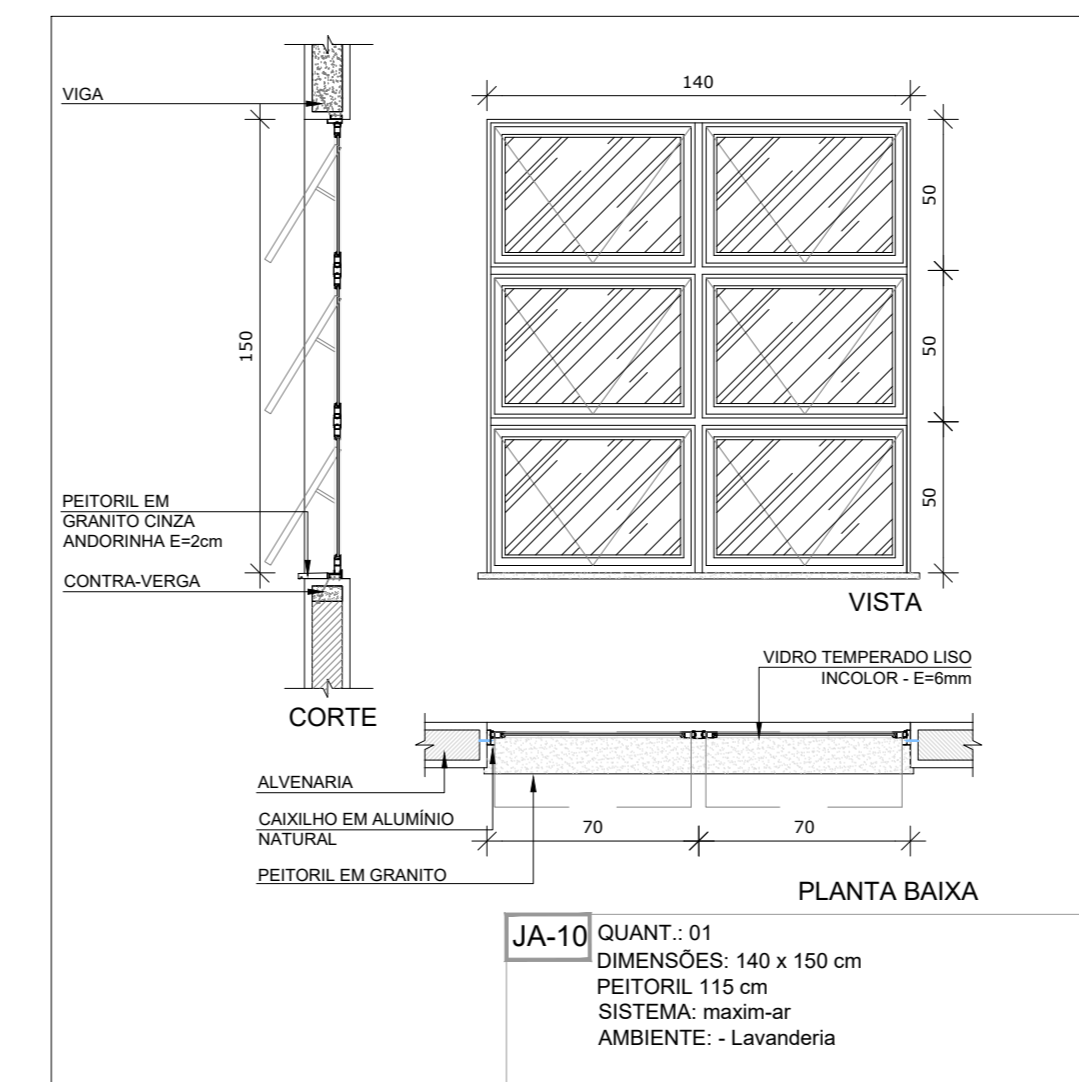
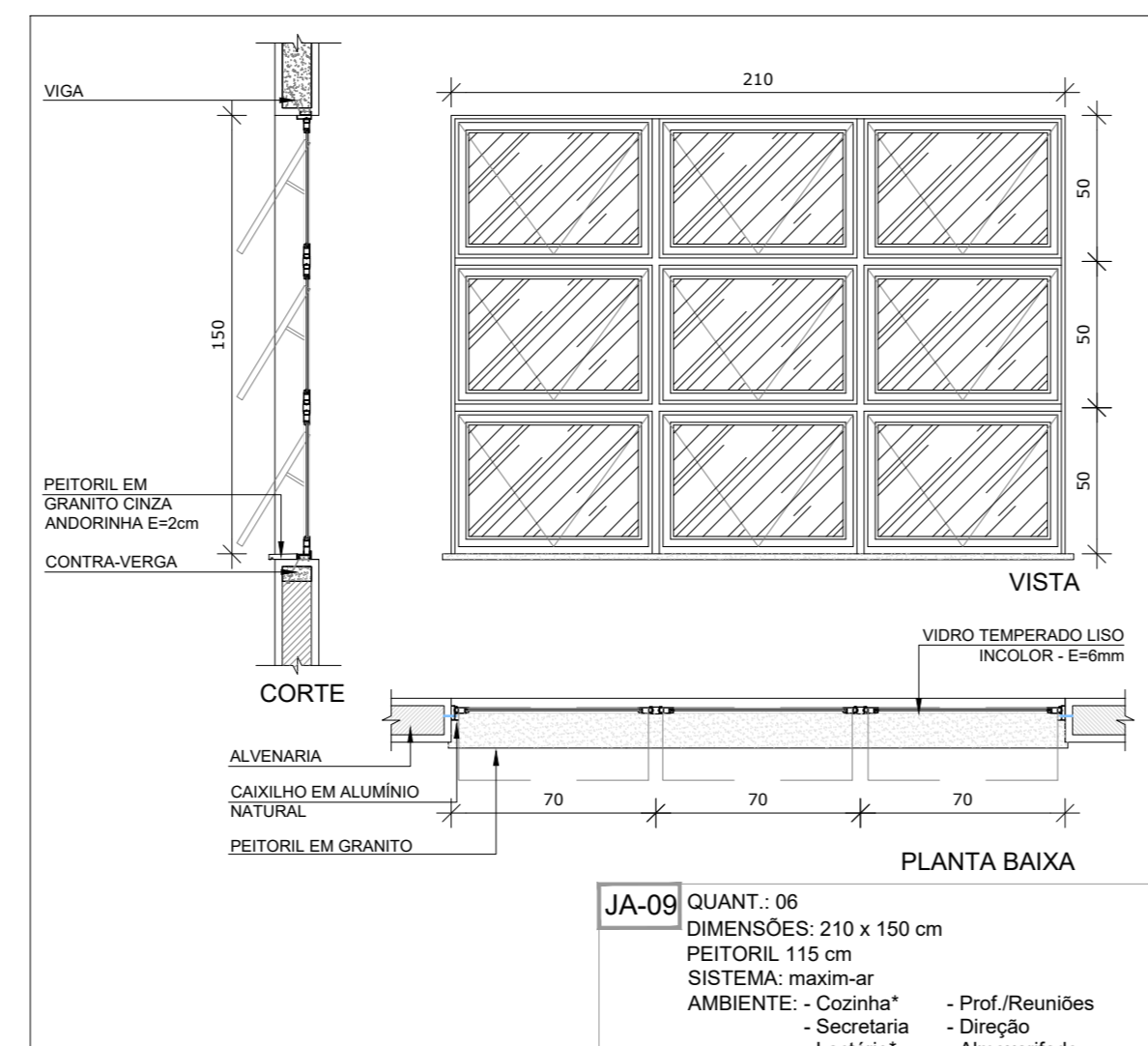
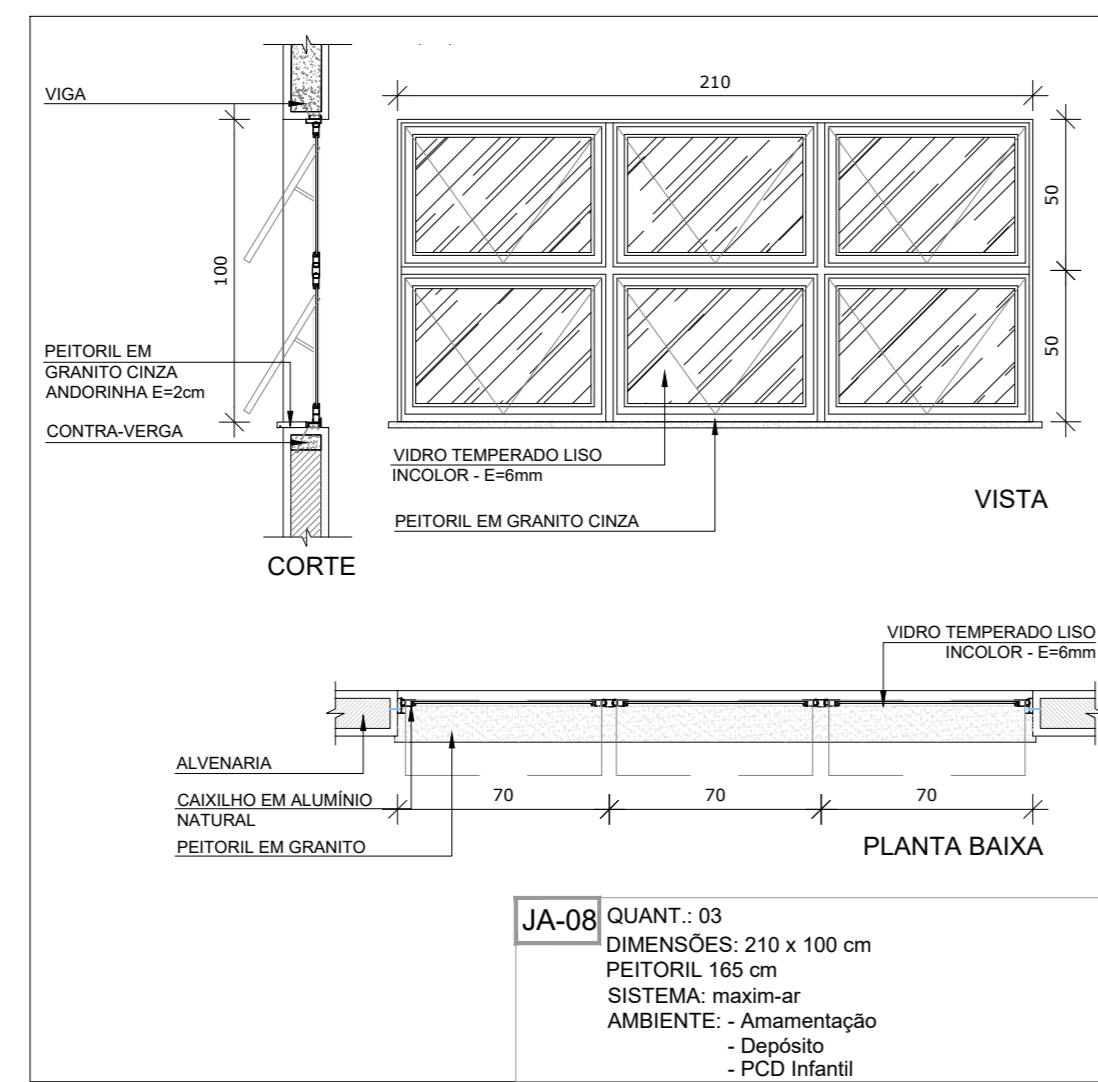
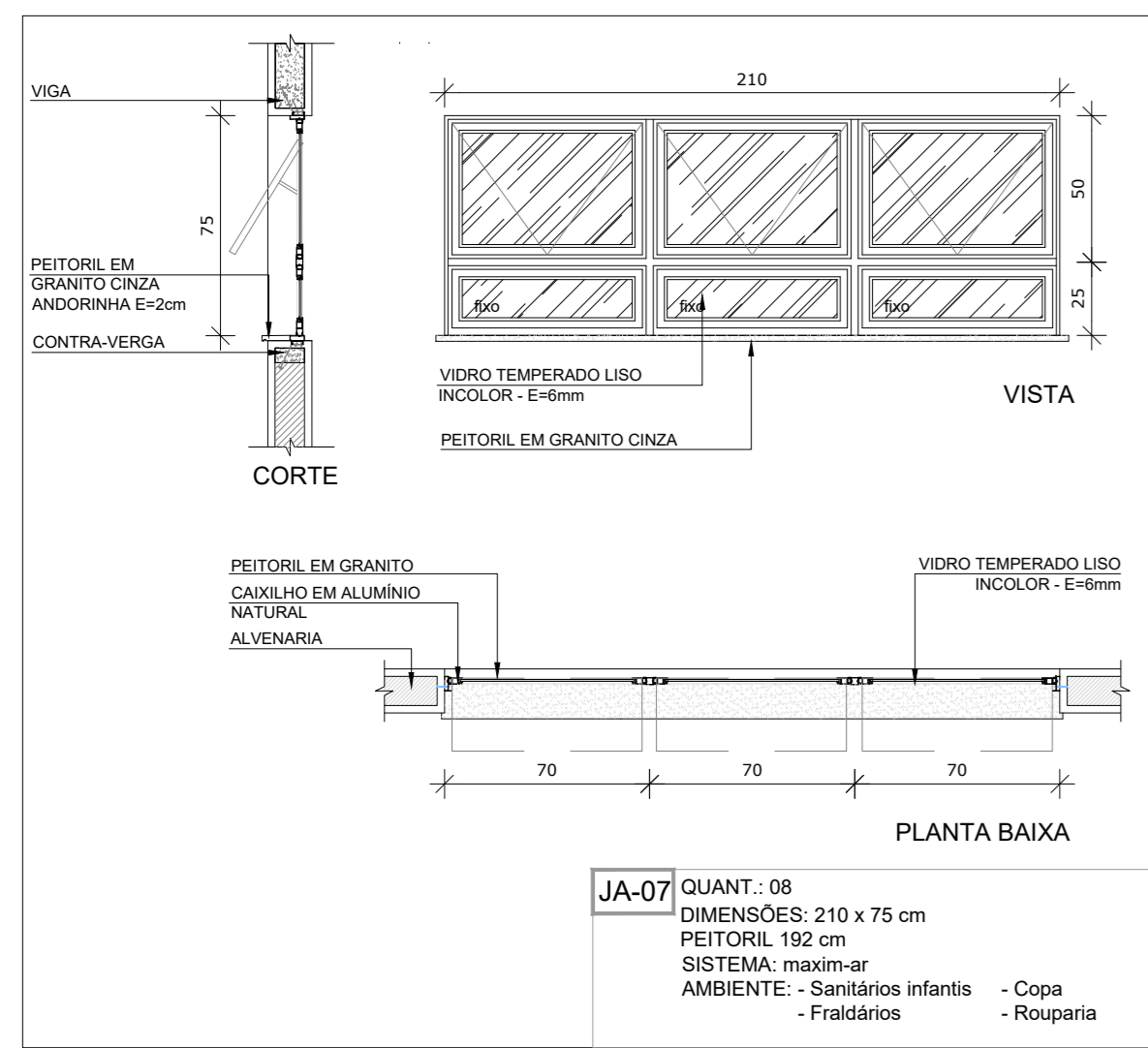
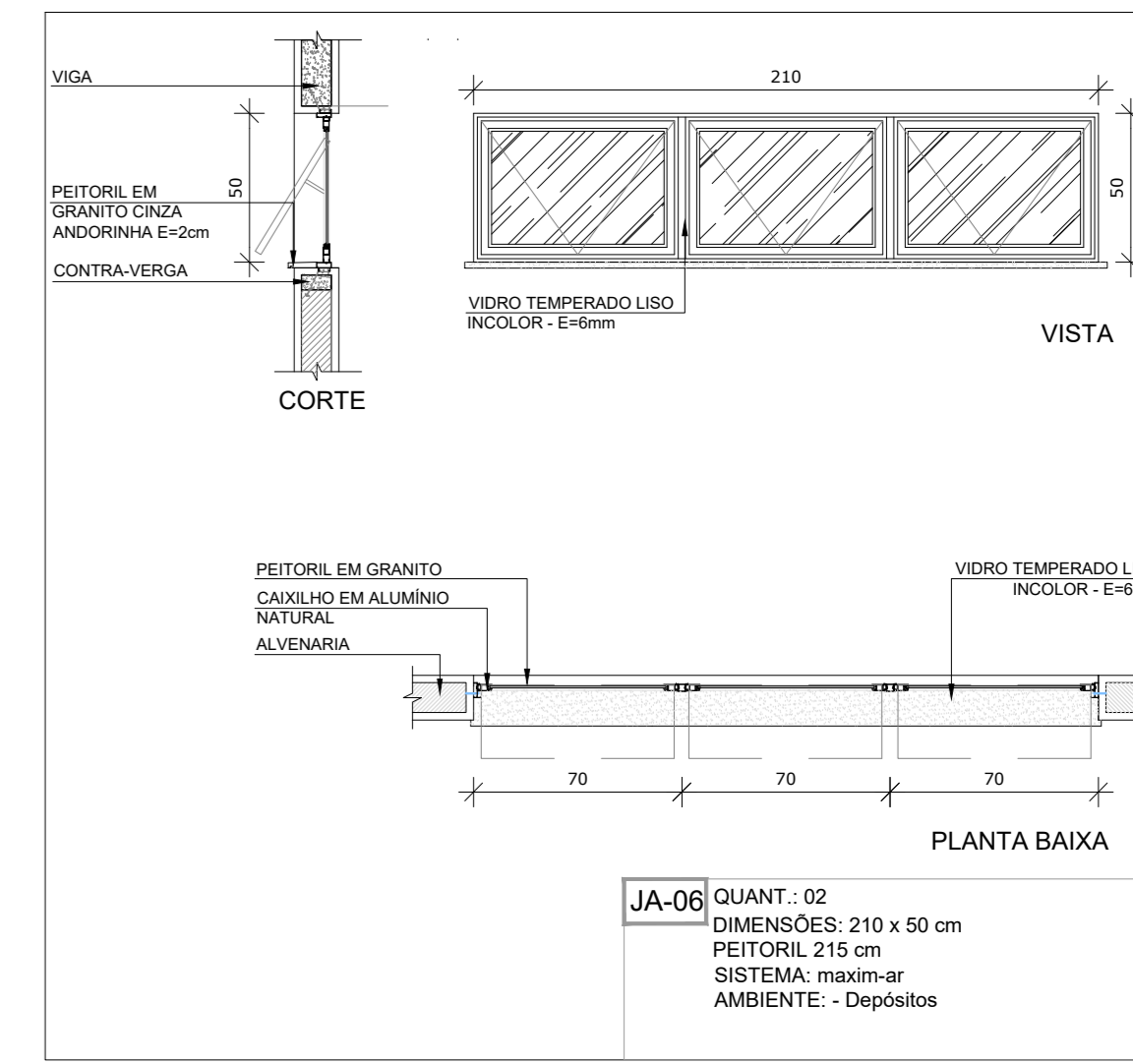
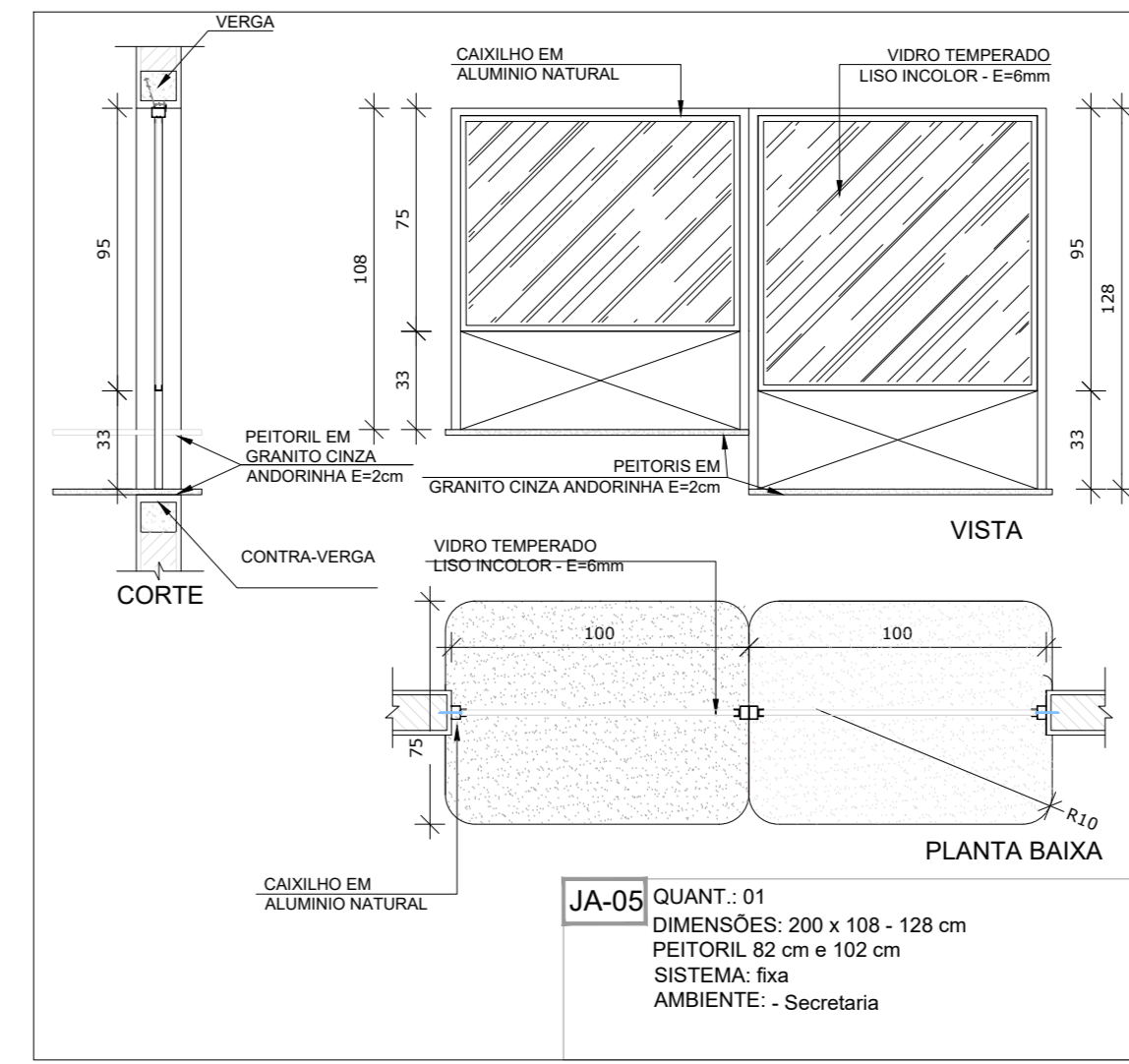
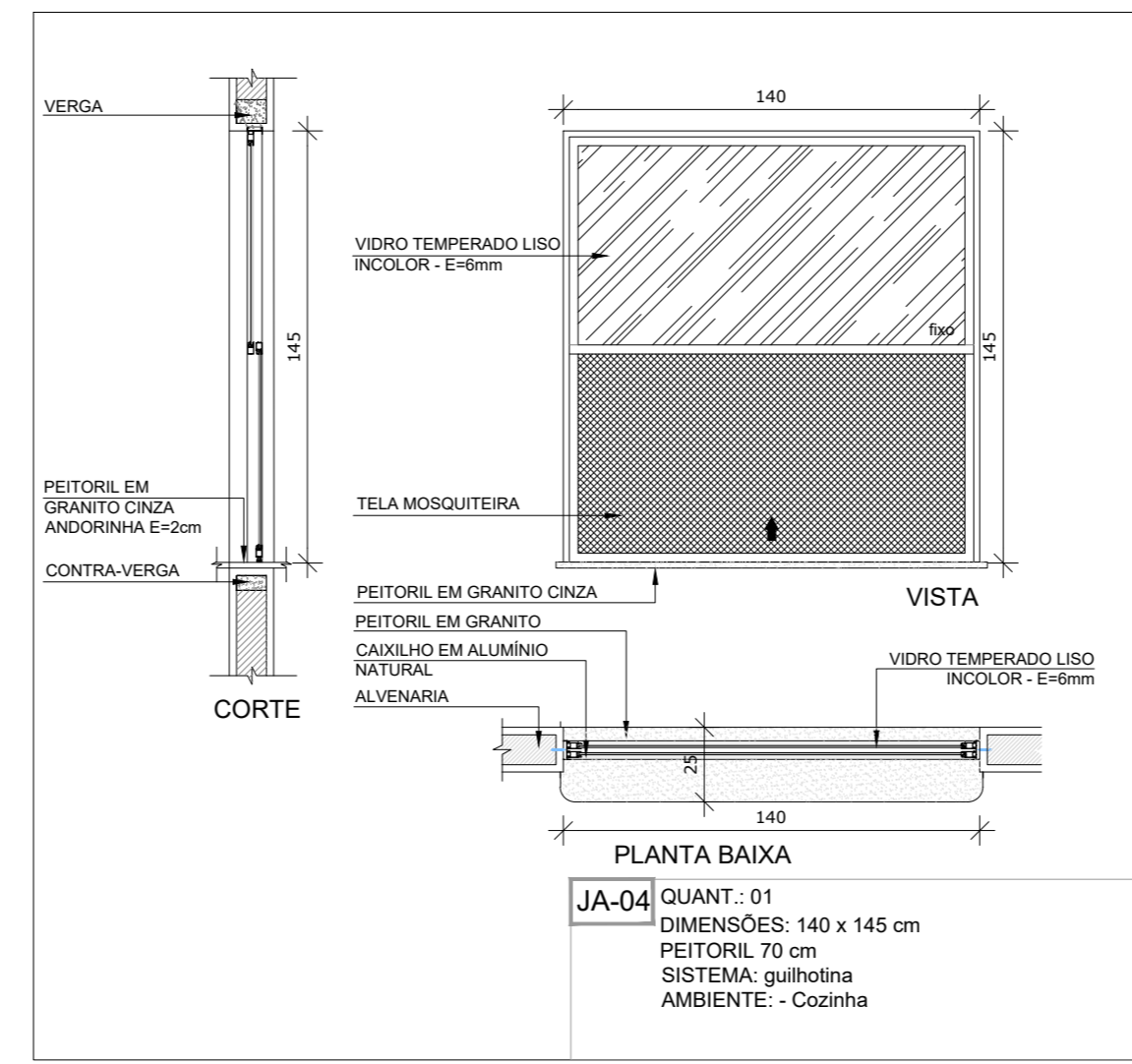
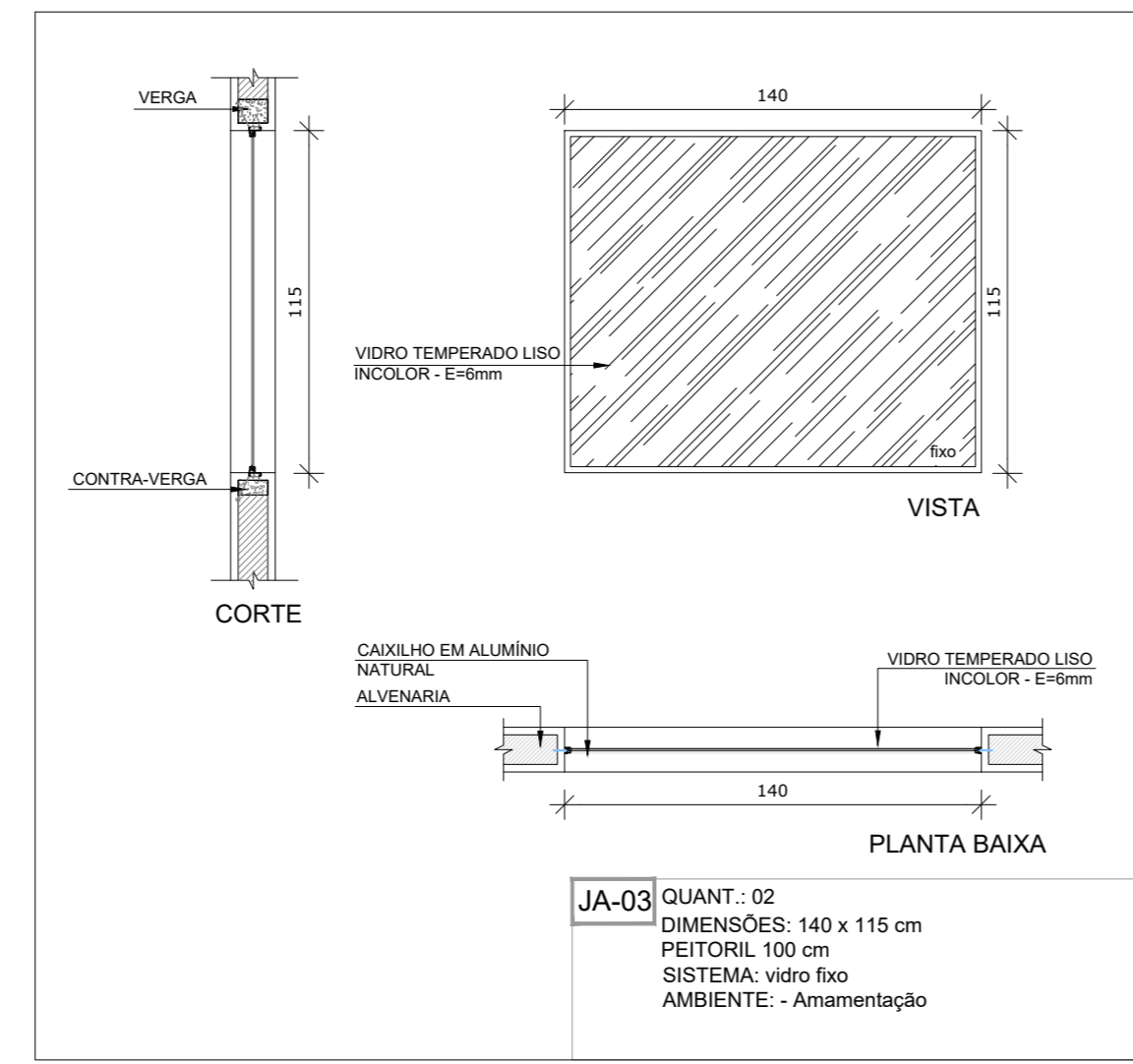
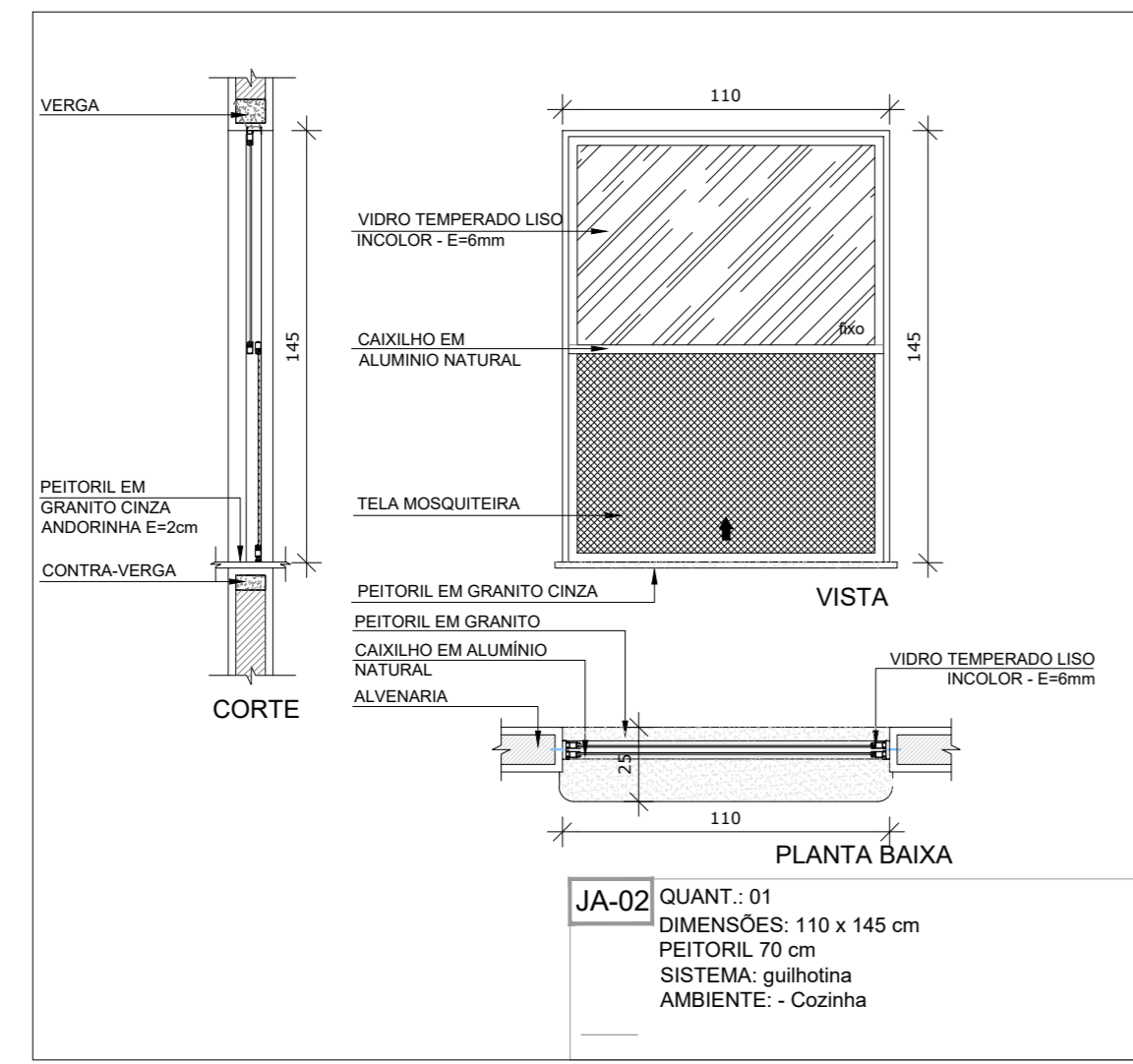
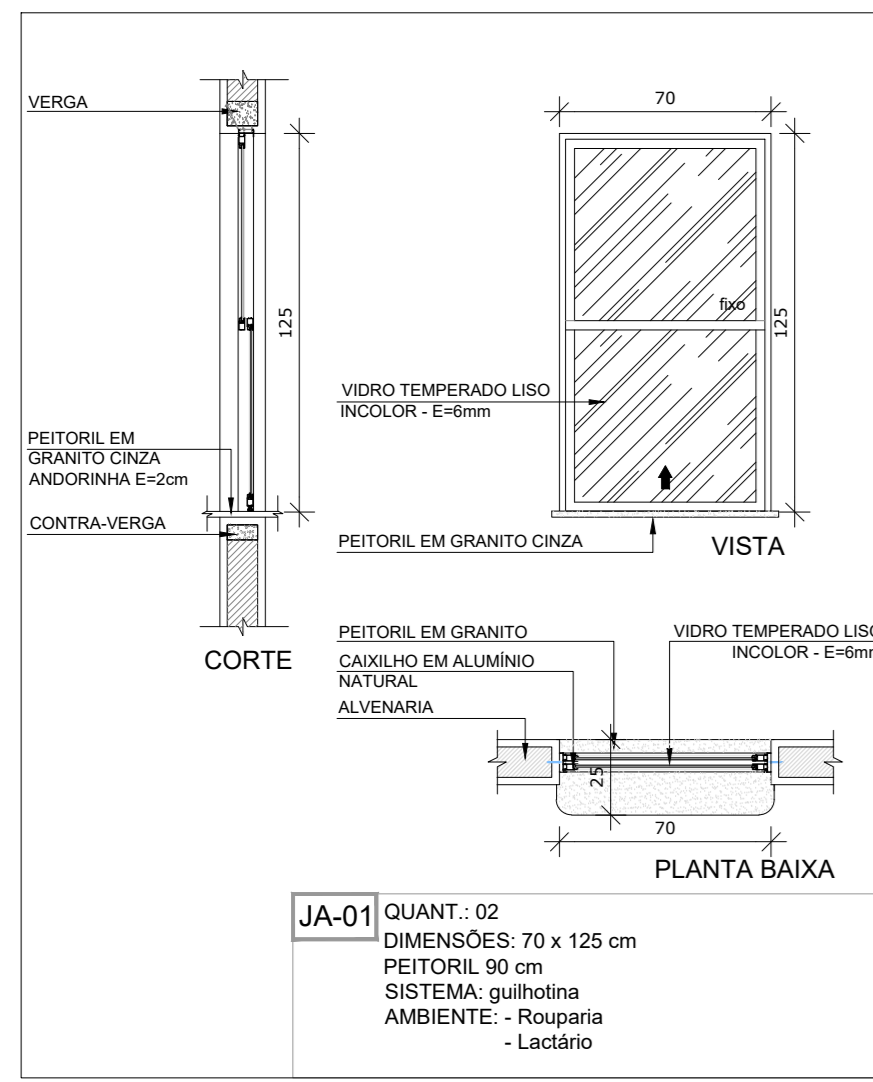

LEGENDA DE JANELAS - JANELAS ALUMÍNIO

REF.	Dimensões (cm)	Quant.	Preço Unit.	Tipo	AMBIENTES	
(A1)	70 x 125	08	02	1,75	90 cm - guilhotina	Recepção, Ladrão
(A2)	110 x 145	1,00	01	1,60	70 cm - guilhotina	Cozinha*
(A3)	140 x 115	1,01	02	3,30	100 cm - fixo	Amamentação
(A4)	140 x 145	2,03	01	2,03	70 cm - guilhotina	Cozinha*
(A5)	200 x 108 x 128	2,36	01	2,36	82 x 102 cm - fixo	Secretaria
(A6)	210 x 50	1,05	02	2,10	215 cm - maxamar	Depósito
(A7)	210 x 75	1,58	08	12,60	192 cm - fixo	Sanitários infantis, Frigorífico, Copa e Recepção
(A8)	210 x 100	2,10	03	6,30	165 cm - maxamar	Amamentação, Depósito e PCID infantil
(A9)	210 x 150	3,15	06	18,90	115 cm - maxamar	Cozinha*, Secr. Ladrão*, Prof. Reservas, Direção, Almorço, Lavanderia
(A10)	140 x 150	2,10	01	2,10	115 cm - maxamar	Lavanderia
(A11)	140 x 75	1,05	06	6,30	190 cm - maxamar	Lavand., Vest. fem., Vest. masc., DMJ, PCID inf., Depósito*
(A12)	420 x 50	2,10	04	8,40	215 cm - maxamar	Pre-escala 2 e 3, Creche III-1, Creche III-2
(A13)	420 x 150	3,15	02	12,60	115 cm - maxamar	Refeitório, Cozinha, Depósito
(A14)	560 x 100	8,40	02	16,80	165 cm - maxamar	Creche I, Creche II-2 e Pre-escala 1 e 4
(A15)	560 x 100	8,40	02	16,80	115 cm - maxamar	Refeitório, Cozinha*, Depósito*
(A16)	160 x 85	1,36	04	5,44	130 cm - fixo	Sanitários infantis

MAPA DE ESQUADRIAS

REF.	Dimensões (cm)	Quantidade	TIPO	AMBIENTES
(E1)	75 x 210	10	01 folha - de abrir com m. resiliante	Quarta
(E2)	82 x 210	05	01 folha - de abrir com m. resiliante	Depósito, DMJ, Recepção, Lavanderia e Depósito
(E3)	82 x 210	06	01 folha - de abrir com m. resiliante	Sanitários PCID infantil, Sanitários PCID adultos, Direção
(E4)	82 x 210	04	01 folha - de abrir com m. resiliante	Amortecedor, Ladrão, Copa, Cozinha, Vest. Funcionários, Sanitários infantis, amamentação, max. e fem.
(E5)	82 x 210	10	01 folha - de abrir com m. resiliante	Creche I, Creche II-2 e Pre-escala 1 e 4
(E6)	82 x 100	08	01 folha - de abrir com m. resiliante	Sanitários infantis

LEGENDA DE PORTAS - PORTAS DE VIDRO

REF.	Dimensões (cm)	Quantidade	TIPO	AMBIENTES
(P1)	175 x 230	01	02 folhas - de abrir com bancada superior e lateral	Hall
(P2)	175 x 110 x 230 x 35	01	02 folhas - de abrir com bancada superior e lateral	Circulação-reflexão

LEGENDA DE PORTÕES - PORTÕES DE FERRO

REF.	Dimensões (cm)	Quantidade	TIPO	AMBIENTES
(F1)	100 x 35 x 220	01	01 folha de abrir com m. resiliante	Varianda de serviço
(F2)	100 x 35 x 90	05	01 folha de abrir com m. resiliante	Solários

NOTAS

- MEASAS E NÍVEIS EM METROS;
- VERIFICAR POSIÇÃO EXATA DOS PILARES NO PROJETO ESTRUTURAL;
- VERIFICAR DETALHES CONSTRUTIVOS PERTINENTES NAS PRANCHAS DE DETALHAMENTO;
- EM CASO DE CONFLITO DE INFORMAÇÕES ENTRE O PROJETO GRÁFICO E O MEMORIAL DESCRITIVO, PREVALECE A INFORMAÇÃO CONTIDA NOS RESENHOS;
- ALTERAÇÕES NESTE PROJETO SOMENTE COM AUTORIZAÇÃO EXPRESSA DO FNDE

REFERÊNCIAS:

- PLANO DE QUANTITATIVOS;
- MEMORIAL DESCRITIVO E ESPECIFICAÇÕES TÉCNICAS

LEGENDA:

	INDICAÇÃO NÍVEL PLANTA E CORTE		INDICAÇÃO DE VISTAS
	INDICAÇÃO DE FACHADAS		ESPECIFICAÇÃO DE MATERIAIS
	INDICAÇÃO DE EIXOS		INDICAÇÃO DE ELEMENTOS (BACIAS, FRATELARIAS E ETC.)

NÚMERO	DATA	DESCRIÇÃO	RESPONSÁVEL
03	JAN/2020	Aprovações do projeto para implantação no Distrito Federal	Arq. Flávia F. Soffrin Soares CAU A-47733-8
02	JAN/2017	Alterações NBR 9063/2015, Adaptação quanto ao tipo de piso, fechamento frontal, sanitários infantis e 2ª altura do amortecedor, substituição de resiliante por m. resiliante, alteração de detalhes nos acabamentos, alteração de detalhes nos acabamentos, alteração de detalhes nos acabamentos	Arq. Vivian Bortolotto CAU A-47733-8
01	JUL/2016	Alterações para atender a legislação de acessibilidade e detalhamento de detalhes de acabamentos	Arq. Vivian Bortolotto CAU A-47733-8
00	JAN/2016	Emissão inicial	Arq. Vivian Bortolotto CAU A-47733-8

GOVERNO DO DISTRITO FEDERAL
SECRETARIA DE ESTADO DE EDUCAÇÃO DO DF
SUBSECRETARIA DE INFRAESTRUTURA E APOIO EDUCACIONAL
DIRETORIA DE ARQUITETURA
GERÊNCIA DE ELABORAÇÃO DE PROJETOS E VISTORIAS

Ministério da Educação
FADE Fundação de Amparo à Pesquisa do Estado do Distrito Federal

BRASÍLIA - DF
Endereço: Q 510 CJ 19 Its 01/02 - Recanto das Emas
Proprietário: Secretaria de Estado de Educação do Distrito Federal
Autor do Projeto: Vivian Bortolotto CAU A-47733-8
Responsável Técnico:

PROPRIETÁRIO: SECRETARIA DE ESTADO DE EDUCAÇÃO DO DISTRITO FEDERAL

AUTOR DO PROJETO: VIVIAN BORTOLOTTO CAU A-47733-8

RESPONSÁVEL TÉCNICO: CAUCREA

CEMDF:

SEEDF:

O PROJETO DE ARQUITETURA ATENDE A LEGISLAÇÃO EM VIGOR PARA A ETAPA DE ENSINO **EDUCAÇÃO INFANTIL - CRECHE**

ARQUITETO (A):
DATA:
CAP/REQUIN:

PROJETO DE ARQUITETURA

EDUCACIONAL	Prancha:
ESQUADRIAS 02	06/12
Área do lote: 30000m²	Área construída: 1.514,30m²
Mod. EDUC. INFANTIL, CRECHE	Escala: Indicada
Desenho: Vivian B.	Revisão: R03
Data: 16/10/2020	

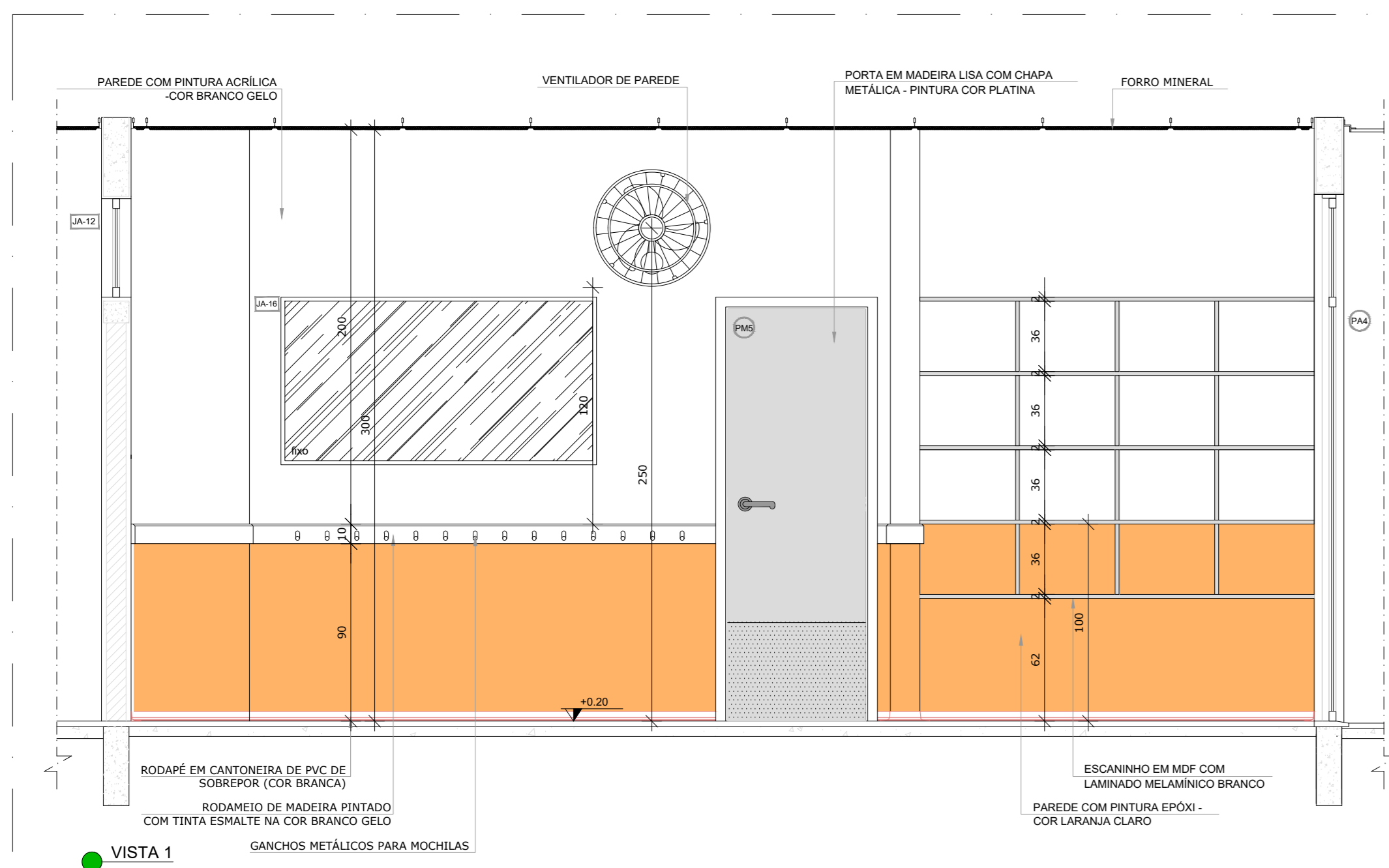

VISTA 1

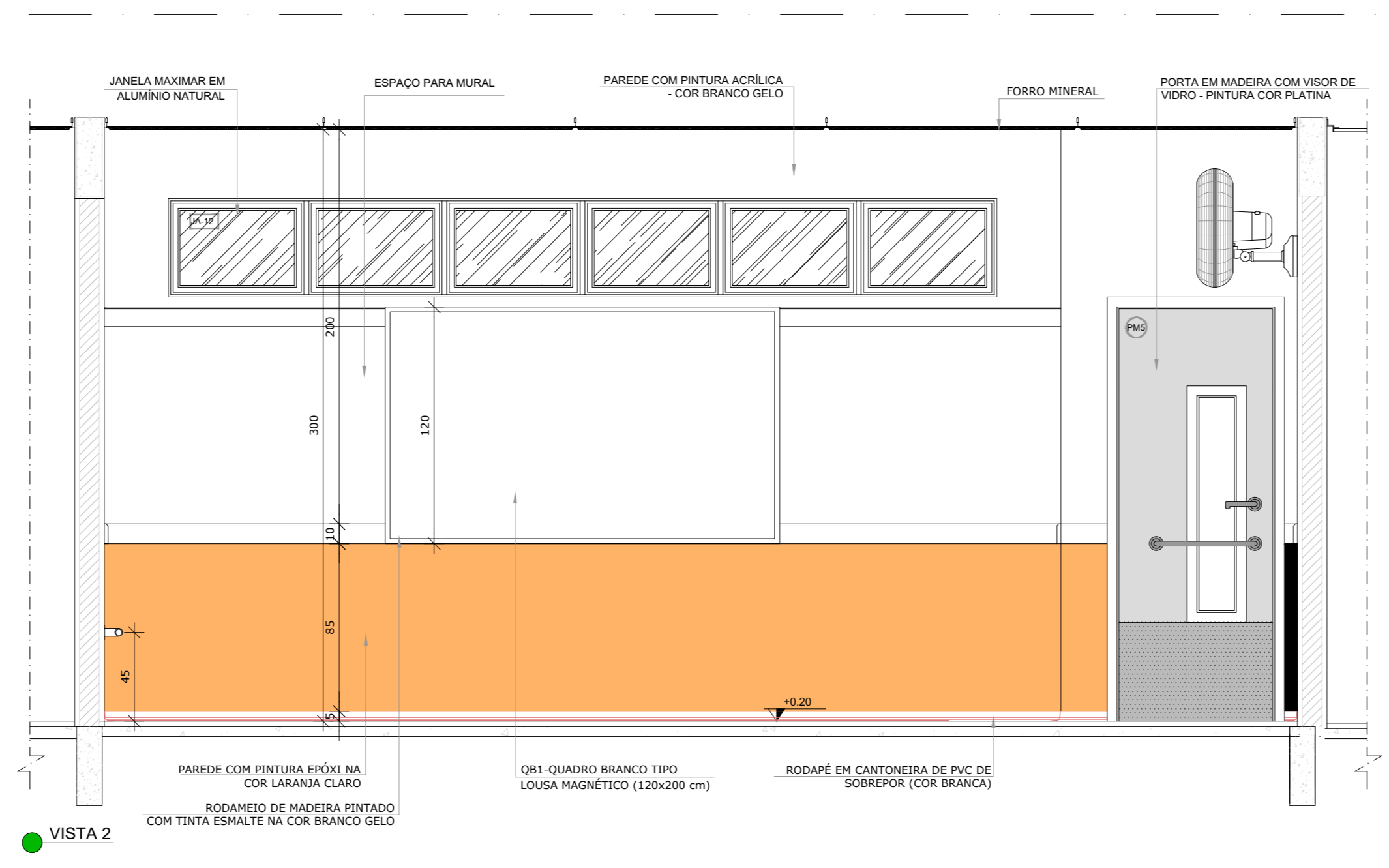

VISTA 2

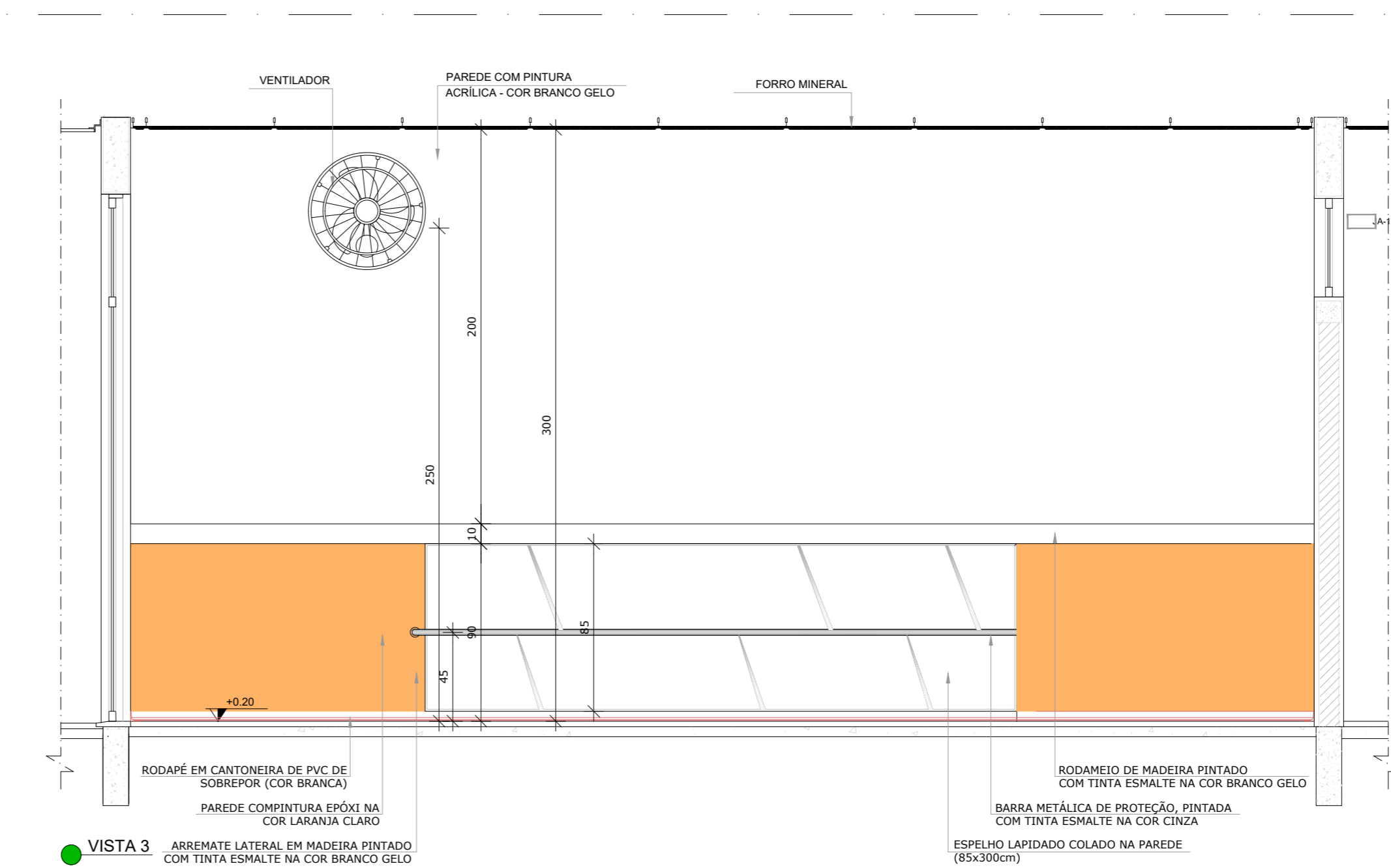

VISTA 3

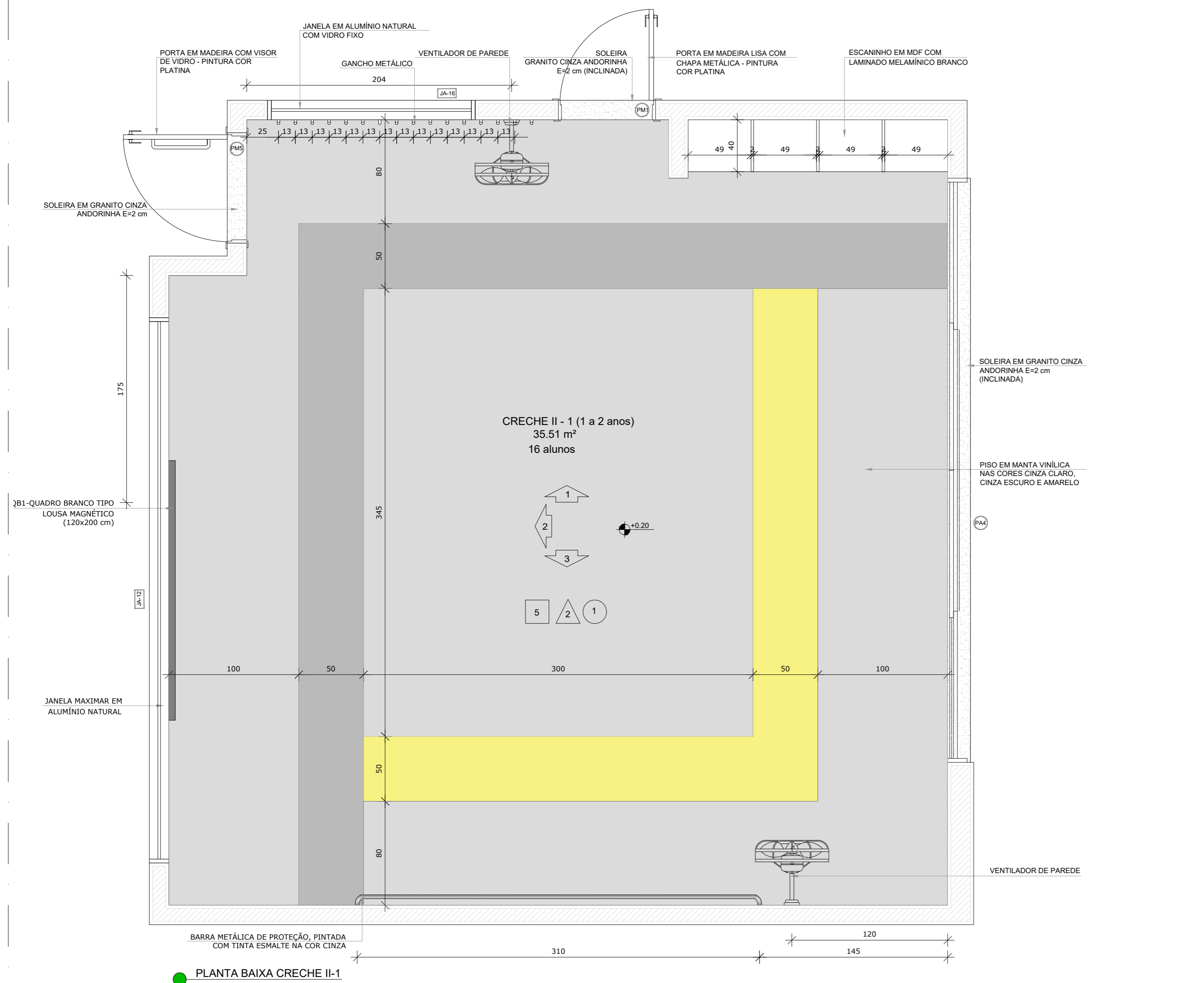

1 CRECHE II-1
ESCALA 1/25

*OBS.: CADA SALA DE AULA APRESENTA COMBINAÇÃO DIFERENTE DE CORES DE PISO E PAREDE. PARA A EXECUÇÃO DEVERÃO SER OBSERVADAS AS INDICAÇÕES DE REVESTIMENTOS EM PLANTA BAIXA (FRANCHA TIPO1-ARQ-PLB-GERO-02_R00) - E PAGAÇÃO DE PISO (FRANCHA TIPO1-ARQ-RQP-GERO-09_R00)

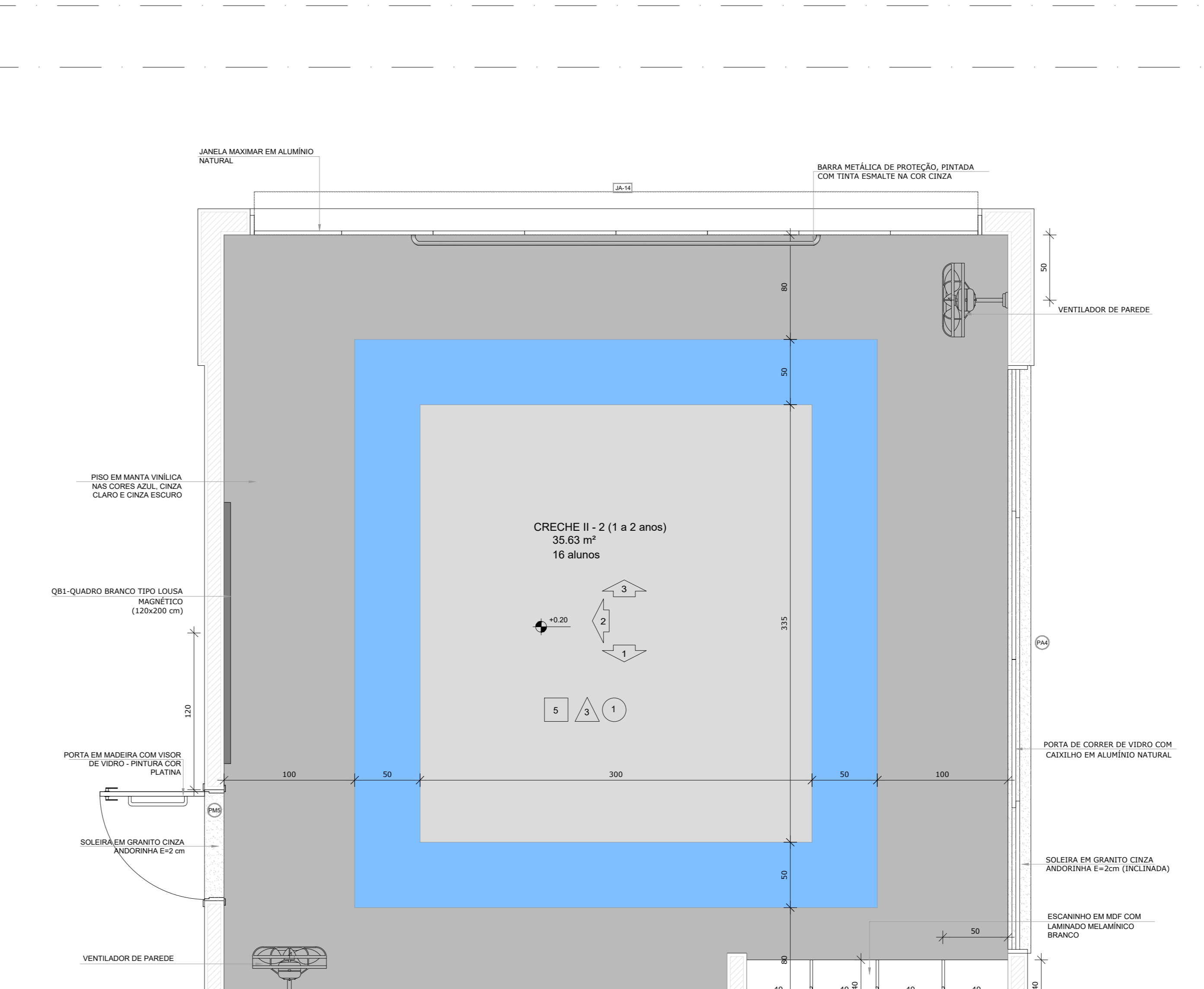

2 CRECHE II-2
ESCALA 1/25

*OBS.: CADA SALA DE AULA APRESENTA COMBINAÇÃO DIFERENTE DE CORES DE PISO E PAREDE. PARA A EXECUÇÃO DEVERÃO SER OBSERVADAS AS INDICAÇÕES DE REVESTIMENTOS EM PLANTA BAIXA (FRANCHA TIPO1-ARQ-PLB-GERO-02_R00) - E PAGAÇÃO DE PISO (FRANCHA TIPO1-ARQ-RQP-GERO-09_R00)

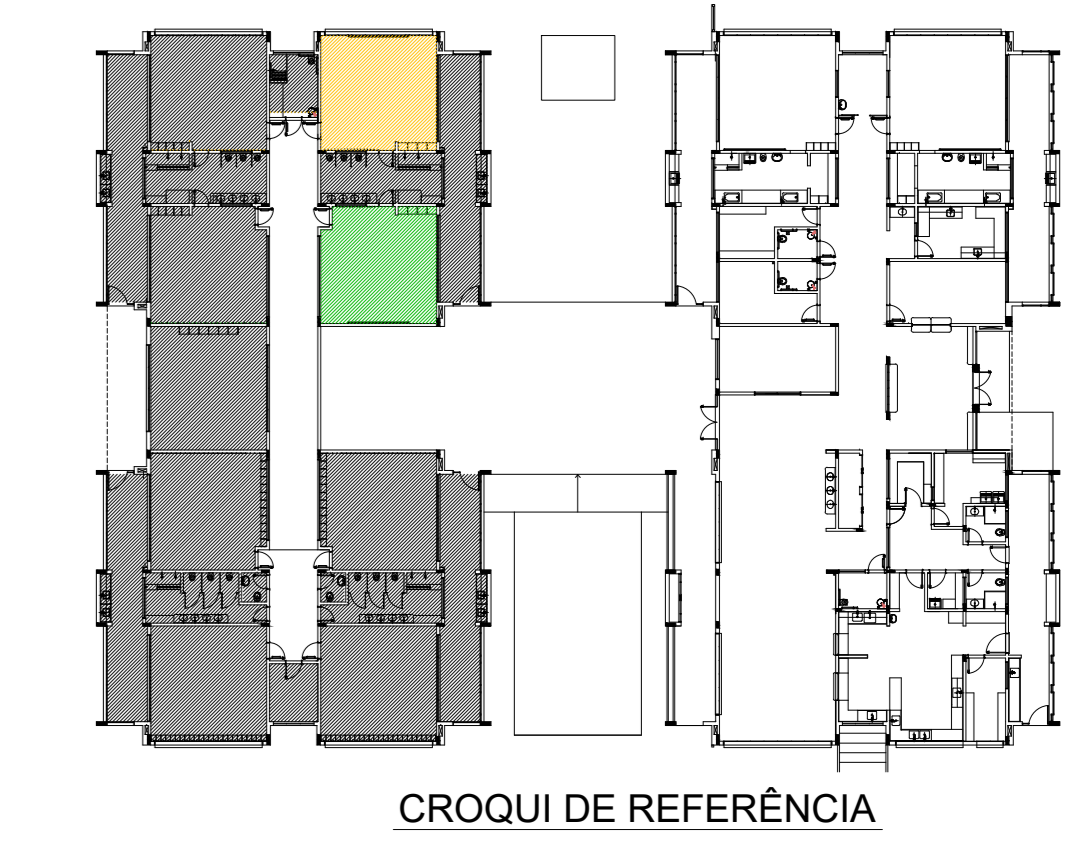

NOTAS
- MEDIDAS E NÍVEIS EM METROS;
- VERIFICAR POSIÇÃO EXATA DOS PILARES NO PROJETO ESTRUTURAL;
- VERIFICAR DETALHES CONSTRUTIVOS PERTENCENTES NAS FRANCHAS DE DETALHAMENTO;
- EM CASO DE CONFLITO DE INFORMAÇÕES ENTRE O PROJETO GRÁFICO E O MEMORIAL DESCRITIVO, PREVALECE A INFORMAÇÃO CONTIDA NOS DESENHOS;
- ALTERAÇÕES NESTE PROJETO SOMENTE COM AUTORIZAÇÃO EXPRESSA DO FNDE
REFERÊNCIAS:
- PLANILHA DE QUANTITATIVOS;
- MEMORIAL DESCRITIVO E ESPECIFICAÇÕES TÉCNICAS

LEGENDA:

	INDICAÇÃO NÍVELS PLANTA E CORTE		INDICAÇÃO DE VISTAS
	INDICAÇÃO DE FACHADAS		ESPECIFICAÇÃO DE MATERIAIS
	INDICAÇÃO DE PORTAS E JANELAS		INDICAÇÃO DE EIXOS
	INDICAÇÃO DE PORTAS E JANELAS		INDICAÇÃO DE ELEMENTOS (BANCALHAS, PRATELEIRAS E ETC.)

REVISÕES

NÚMERO	DATA	DESCRIÇÃO	RESPONSÁVEL
03	JAN/2020	Aprovação do projeto para implantação no Distrito Federal	Arq. Flávia F. Scaffaro Soares CAU 447733-8
02	JAN/2017	Aprovação do projeto para implantação no Distrito Federal	Arq. Vivian Bortolotto CAU 447733-8
01	JUL/2016	Aprovação preliminar - shift para tubulação hidráulica e detalhamento: alteração de altura da platibanda	Arq. Vivian Bortolotto CAU 447733-8
00	JAN/2016	Elaboração inicial	Arq. Vivian Bortolotto CAU 447733-8

GOVERNO DO DISTRITO FEDERAL
SECRETARIA DE ESTADO DE EDUCAÇÃO DO DF
SUBSECRETARIA DE INFRAESTRUTURA E APOIO EDUCACIONAL
DIRETORIA DE ARQUITETURA
GERÊNCIA DE ELABORAÇÃO DE PROJETOS E VISTORAS

Ministério da Educação
FADE Fundação de Amparo à Pesquisa do Distrito Federal

BRASÍLIA - DF
Endereço: Q 510 CJ 19 Its 01/02 - Recanto das Emas
Proprietário: Secretaria de Estado de Educação do Distrito Federal
Autor do Projeto: Vivian Bortolotto CAU A-47733-8
Responsável Técnico:

PROPRIETÁRIO: SECRETARIA DE ESTADO DE EDUCAÇÃO DO DISTRITO FEDERAL
AUTOR DO PROJETO: VIVIAN BORTOLOTTO CAU A-47733-8
RESPONSÁVEL TÉCNICO: CAUCREA:

CEMDF: SEEDF:
O PROJETO DE ARQUITETURA ATENDE A LEGISLAÇÃO EM VIGOR PARA A ETAPA DE ENSINO: EDUCAÇÃO INFANTIL - CRECHE
ARQUITETO (A):
DATA:
CAP/SEDUH:

PROJETO DE ARQUITETURA EDUCACIONAL
EXE CRECHES II-1 e II-2
Área do lote: 20000m²
Área construída: 1.514,30m²

Projeto: 08/12
Mod. EDUC. INFANTIL - CRECHE
Escala: Indicação
Desenho: Vivian B.
Revisão: R03
Data: 10/10/2020

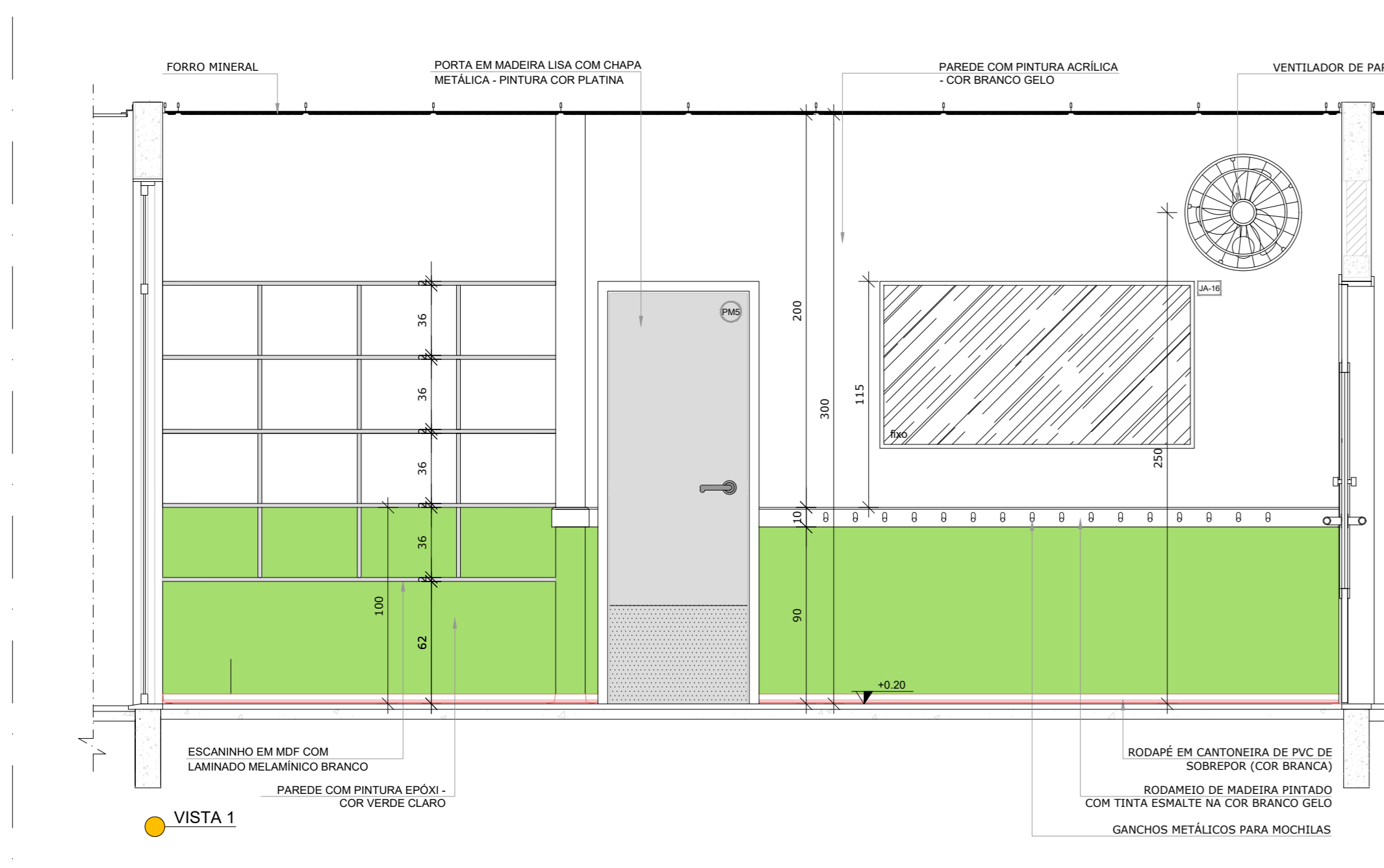

VISTA 1

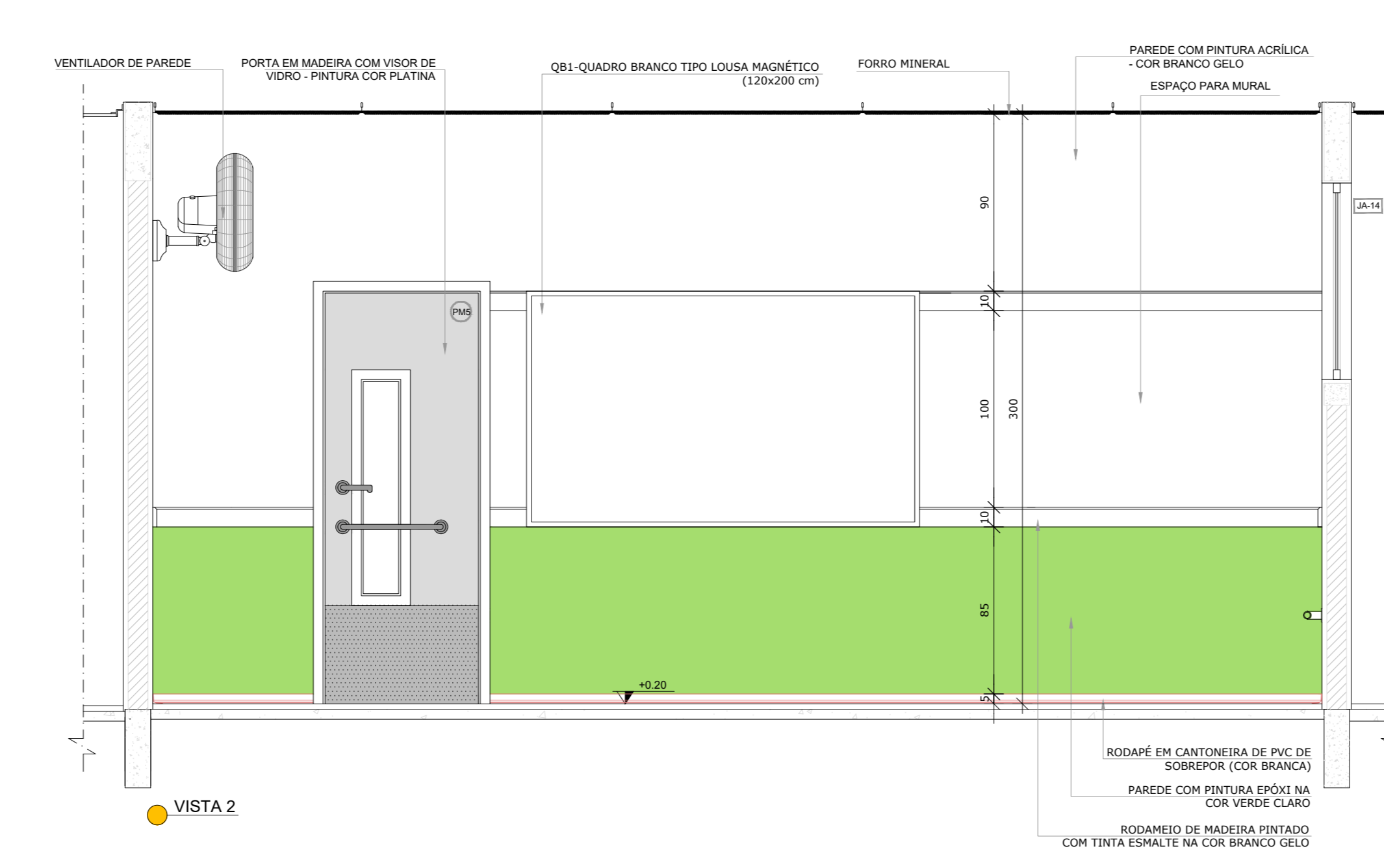

VISTA 2

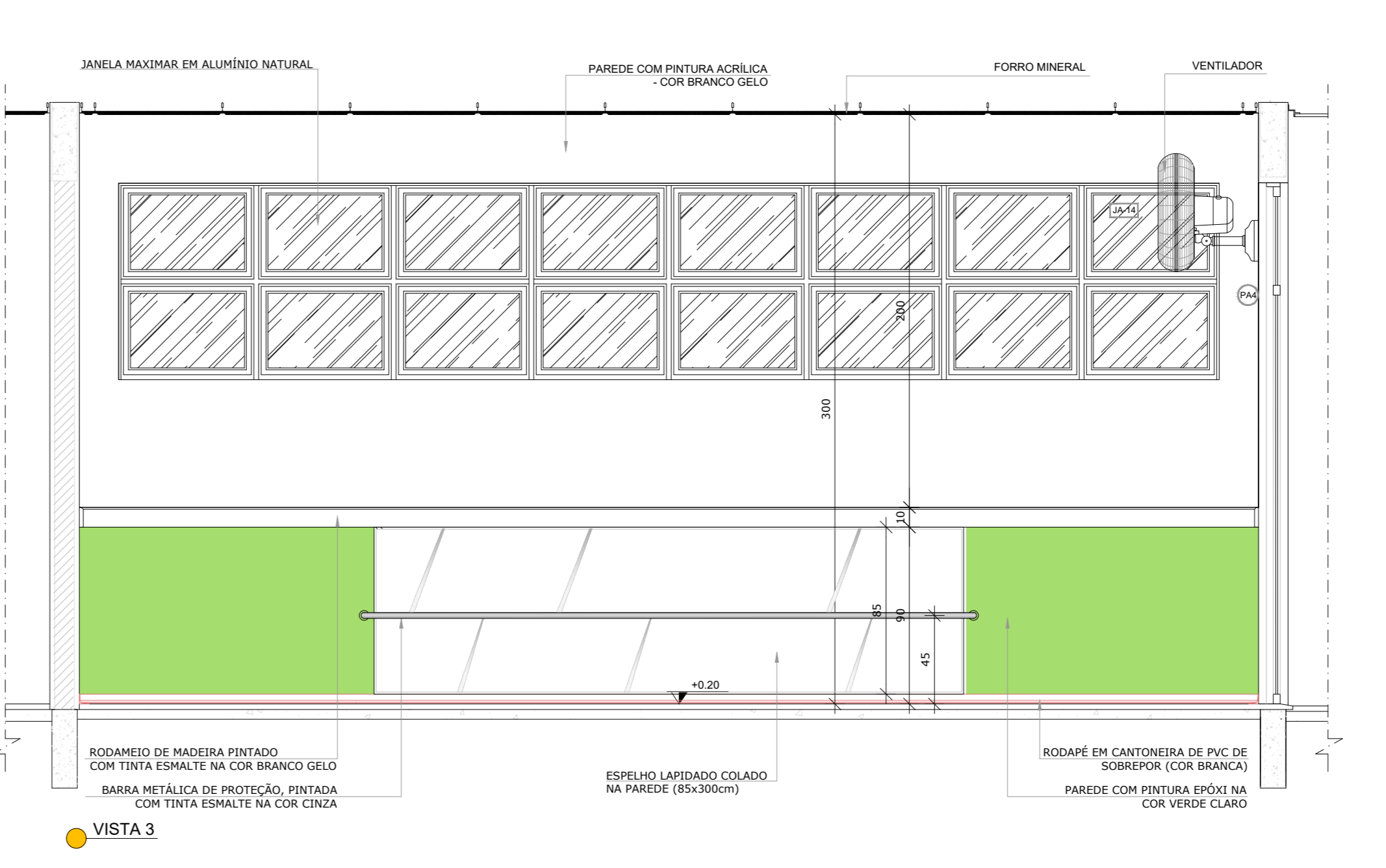

VISTA 3

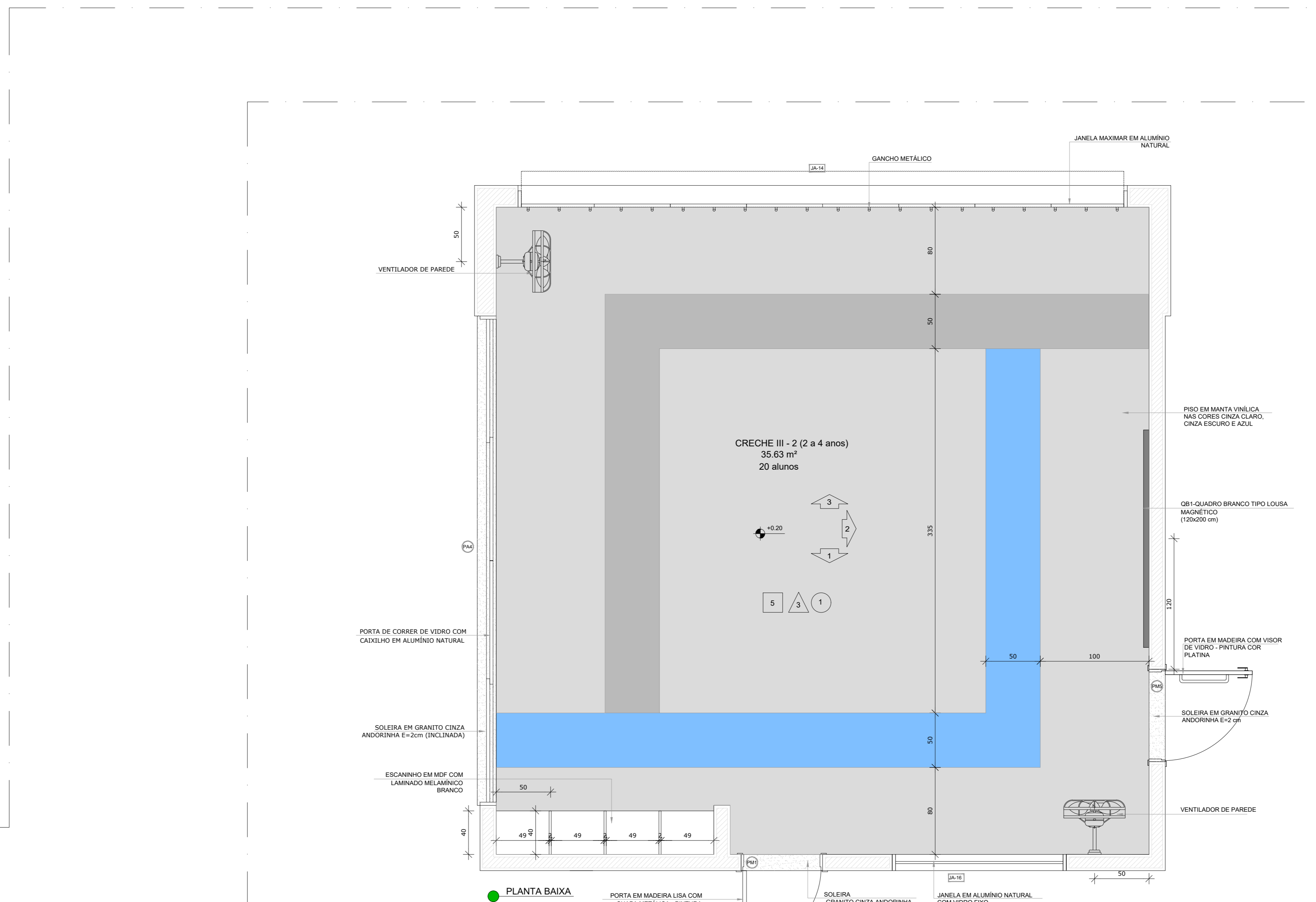
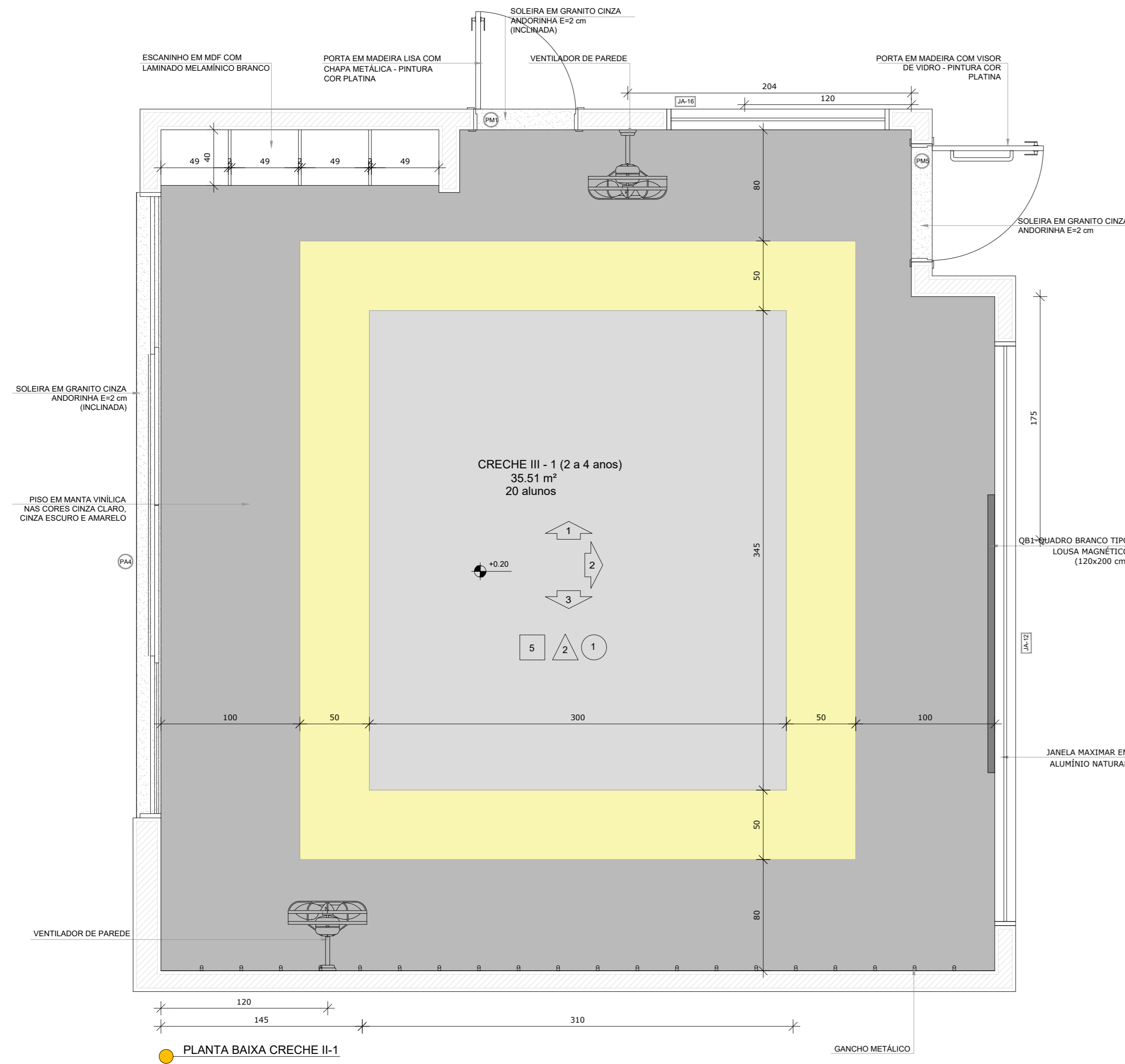
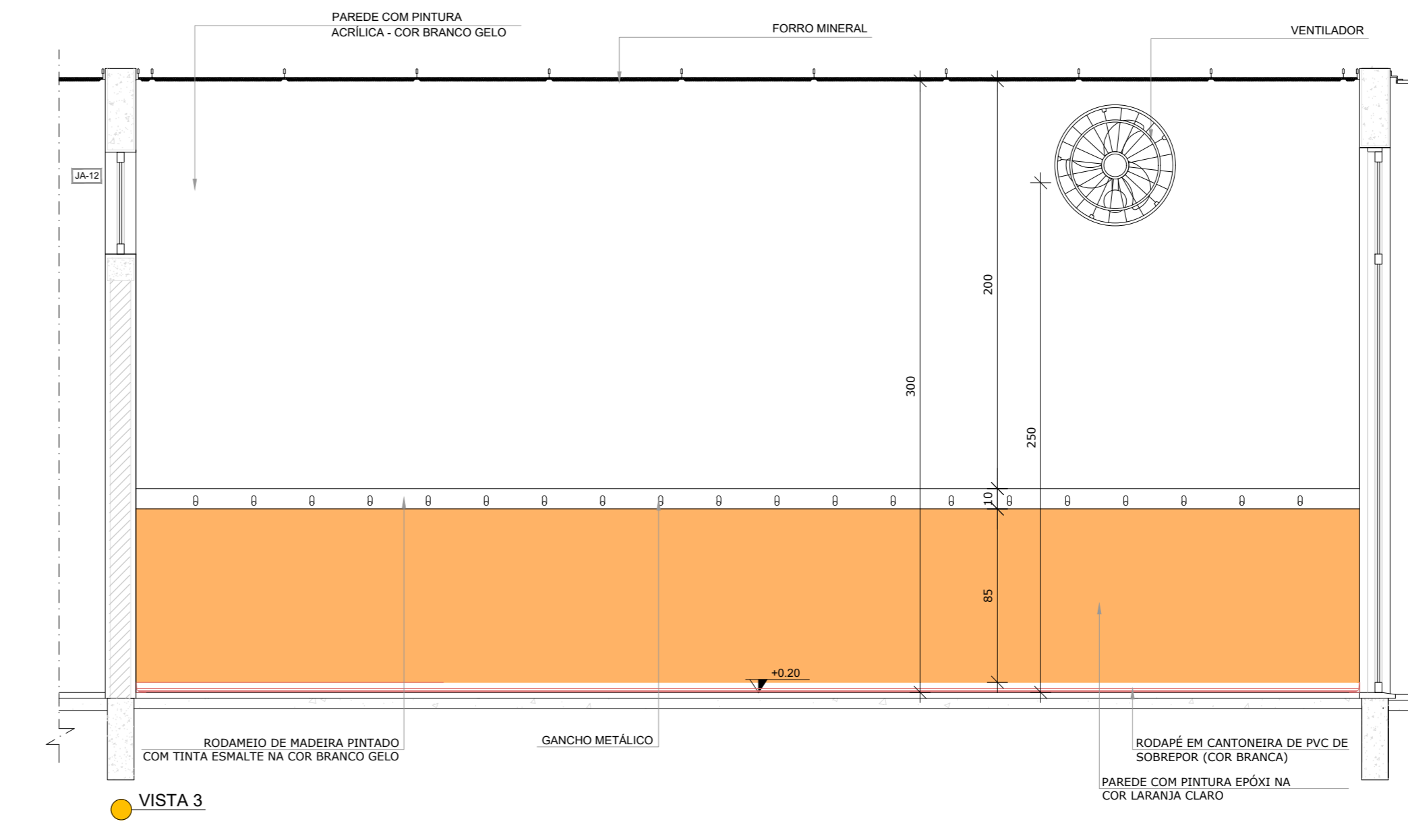
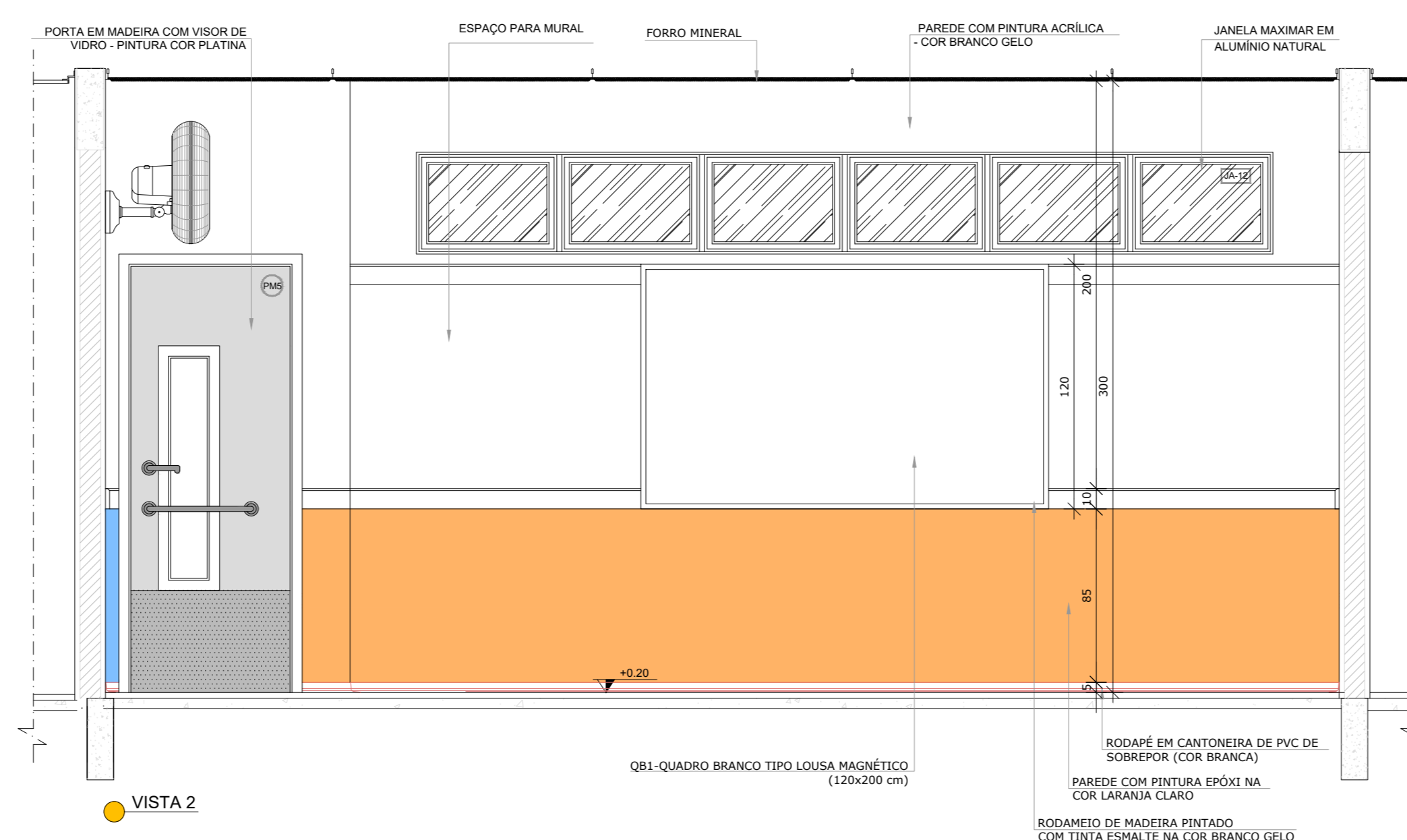
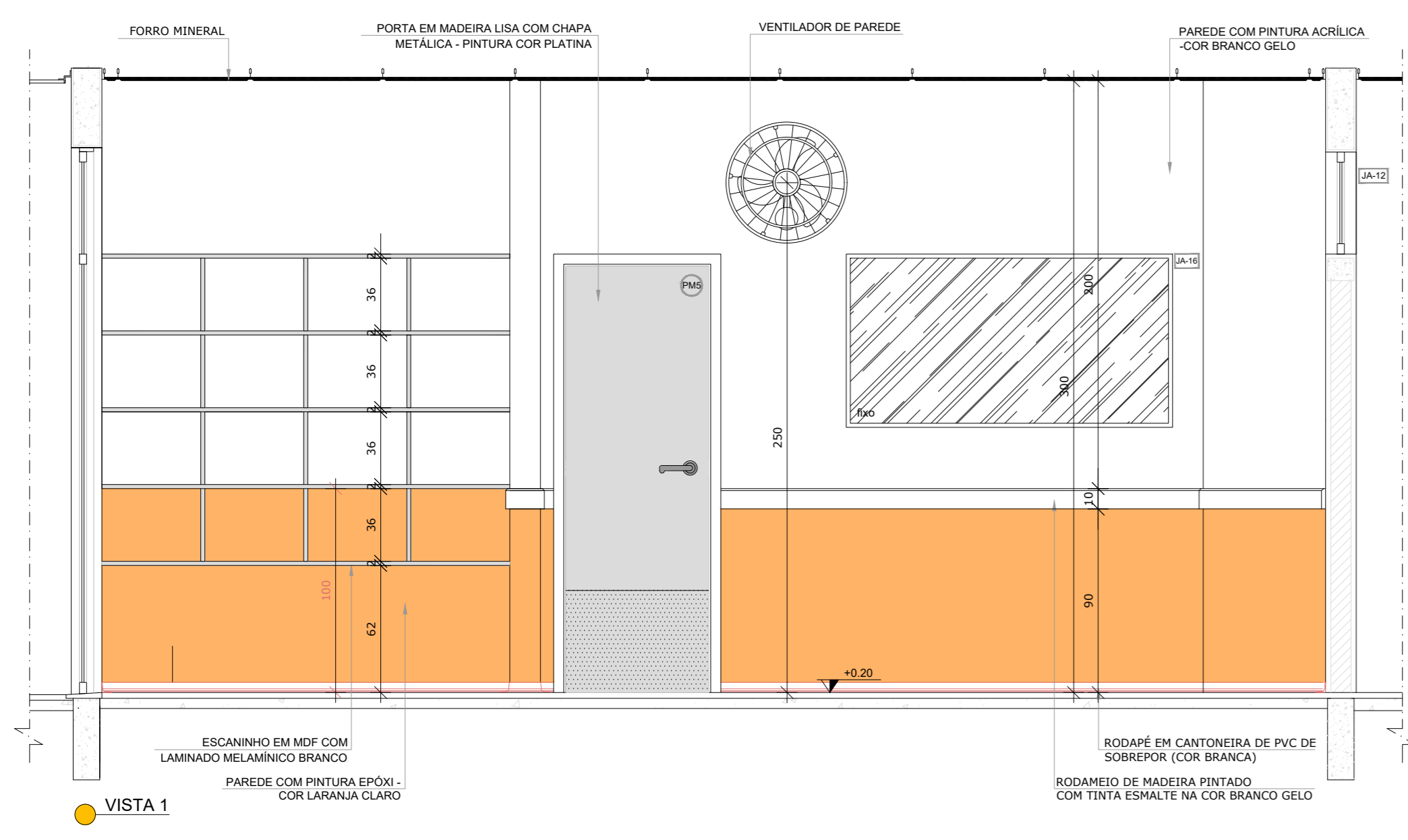

CROQUI DE REFERÊNCIA

NOTAS

- MEDIDAS E NÍVEIS EM METROS;
- VERIFICAR POSIÇÃO EXATA DOS PLAIRES NO PROJETO ESTRUTURAL;
- VERIFICAR SE ALIÉS CONSTITUÍDOS PERTENCENTES NAS PRANCHAS DE DETALHAMENTO;
- EM CASO DE CONFLITO DE INFORMAÇÕES ENTRE O PROJETO GRÁFICO E O MEMORIAL DESCRITIVO, PREVALECE A INFORMAÇÃO CONTIDA NOS DESENHOS;
- ALTERAÇÃO NESTE PROJETO SOMENTE COM AUTORIZAÇÃO EXPRESSA DO FNDE

REFERÊNCIAS:

- PLANILHA DE QUANTITATIVOS;
- MEMORIAL DESCRITIVO E ESPECIFICAÇÕES TÉCNICAS

LEGENDA:

	INDICAÇÃO NÍVEIS PLANTA E CORTE		INDICAÇÃO DE VISTAS
	INDICAÇÃO DE MATERIAS		INDICAÇÃO DE FACHADAS
	INDICAÇÃO DE PORTAS E JANELAS		INDICAÇÃO DE ELEMENTOS (BANCADAS, PRATELEIRAS E ETC.)

REVISÕES

NÚMERO	DATA	DESCRIÇÃO	RESPONSÁVEL
01	JAN/2020	Aprovação do projeto para implantação no Distrito Federal	ARQUITETO: Vivian Bortolotto CAU 4-47733-8
02	JAN/2017	Aprovação do projeto para implantação no Distrito Federal	ARQUITETO: Vivian Bortolotto CAU 4-47733-8
03	JUL/2016	Atuação consultiva - shift para tubulação hidráulica e sanitária; alteração da altura de platibando	ARQUITETO: Vivian Bortolotto CAU 4-47733-8
04	JAN/2016	Entrega nome	ARQUITETO: Vivian Bortolotto CAU 4-47733-8

1 CRECHE III-1 ESCALA 1/25

2 CRECHE III-2 ESCALA 1/25

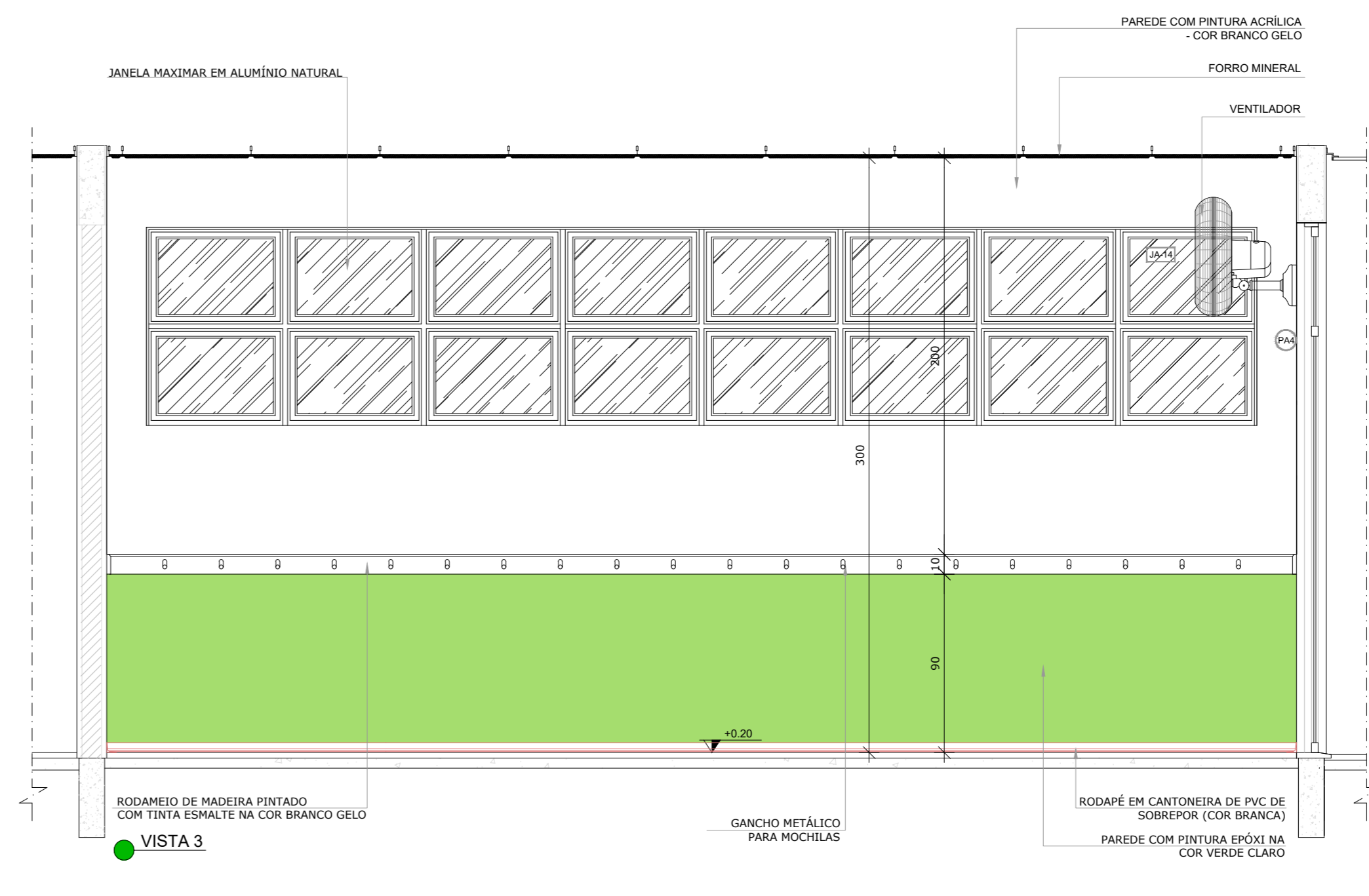
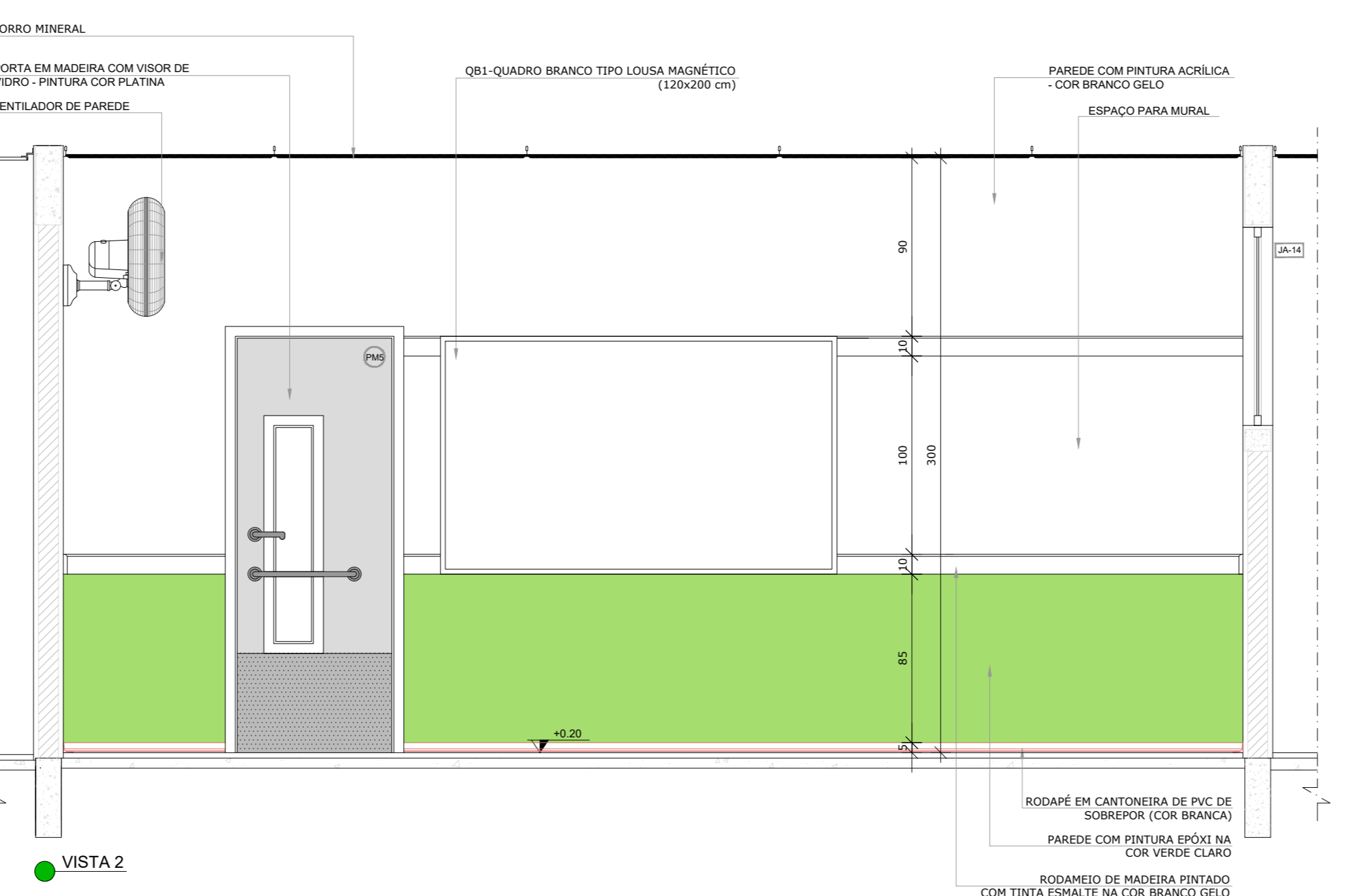
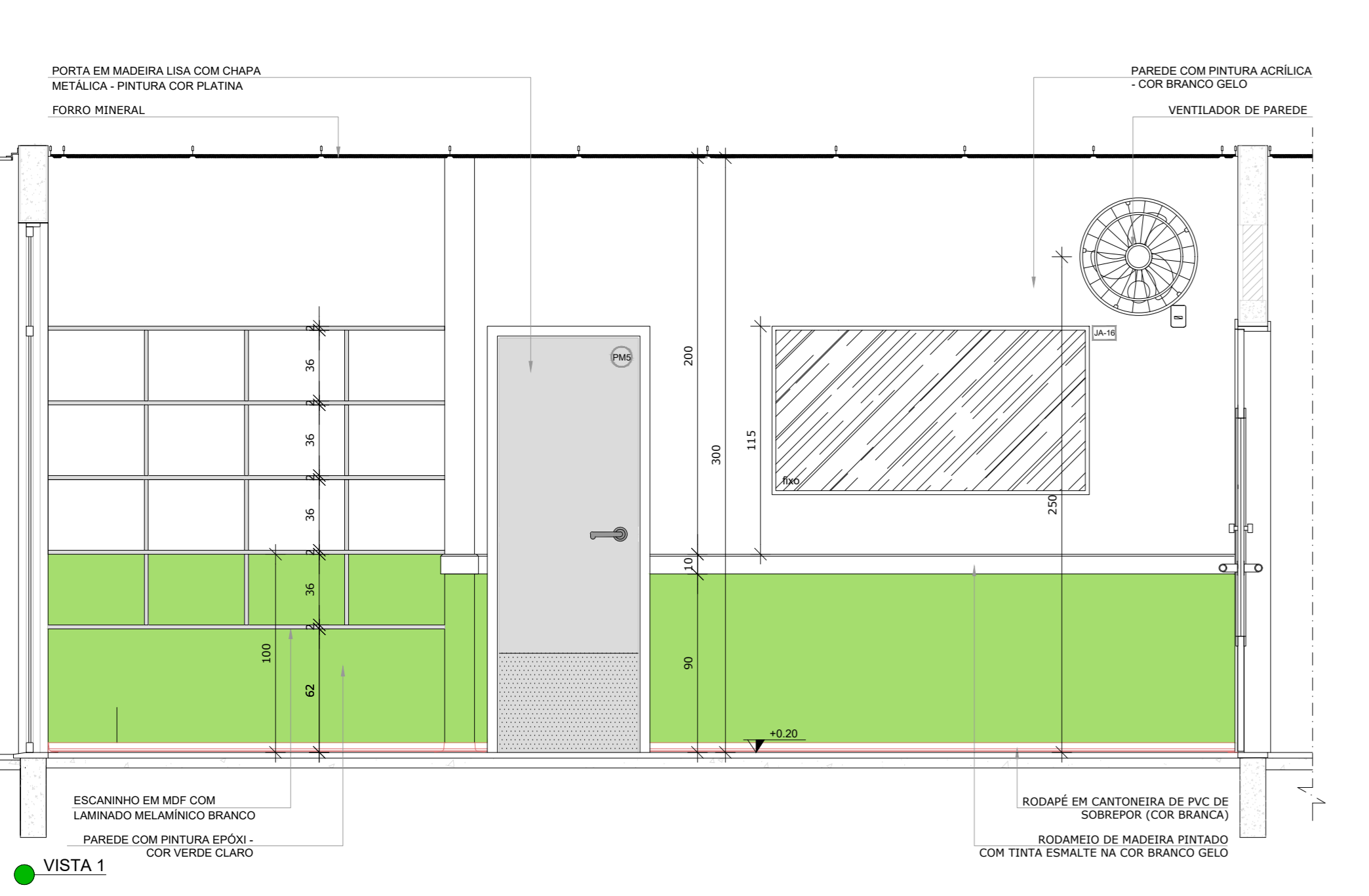

VISTA 1

VISTA 2

VISTA 3

GOVERNO DO DISTRITO FEDERAL
SECRETARIA DE ESTADO DE EDUCAÇÃO DO DF
SUBSECRETARIA DE INFRAESTRUTURA E APOIO EDUCACIONAL
DIRETORIA DE ARQUITETURA
GERÊNCIA DE ELABORAÇÃO DE PROJETOS E VISTORIAS

Ministério da Educação
FNDE
FUNDO NACIONAL DE DESENVOLVIMENTO DA EDUCAÇÃO

BRASÍLIA - DF

Endereço: Q 510 CJ 19 Its 01/02 - Recanto das Emas

Proprietário: Secretaria de Estado de Educação do Distrito Federal

Autor do Projeto: Vivian Bortolotto CAU A-47733-8

Responsável Técnico:

PROPRIETÁRIO: SECRETARIA DE ESTADO DE EDUCAÇÃO DO DISTRITO FEDERAL
AUTOR DO PROJETO: VIVIAN BORTOLOTTI CAU A-47733-8
RESPONSÁVEL TÉCNICO: CAUREA:

PROPRIETÁRIO: SECRETARIA DE ESTADO DE EDUCAÇÃO DO DISTRITO FEDERAL

CMDF: SEDEF:
O PROJETO DE ARQUITETURA ATENDE A LEGISLAÇÃO EM VIGOR PARA A ETAPA DE ENENHO EDUCAÇÃO INFANTIL - CRECHE
ARQUITETO (A):
DATA:
CAP-SEDUH:

PROJETO DE ARQUITETURA EDUCACIONAL

EXE CRECHES III-1 e III-2

Planta: 09/12

Área do lote: XXXXXXm² Área construída: 1.514,30m²

Mod. EDUC. INFANTIL - CRECHE Escala: Indicação Desenhos: Vivian B. Revisão: R03 Data: 16/09/2020

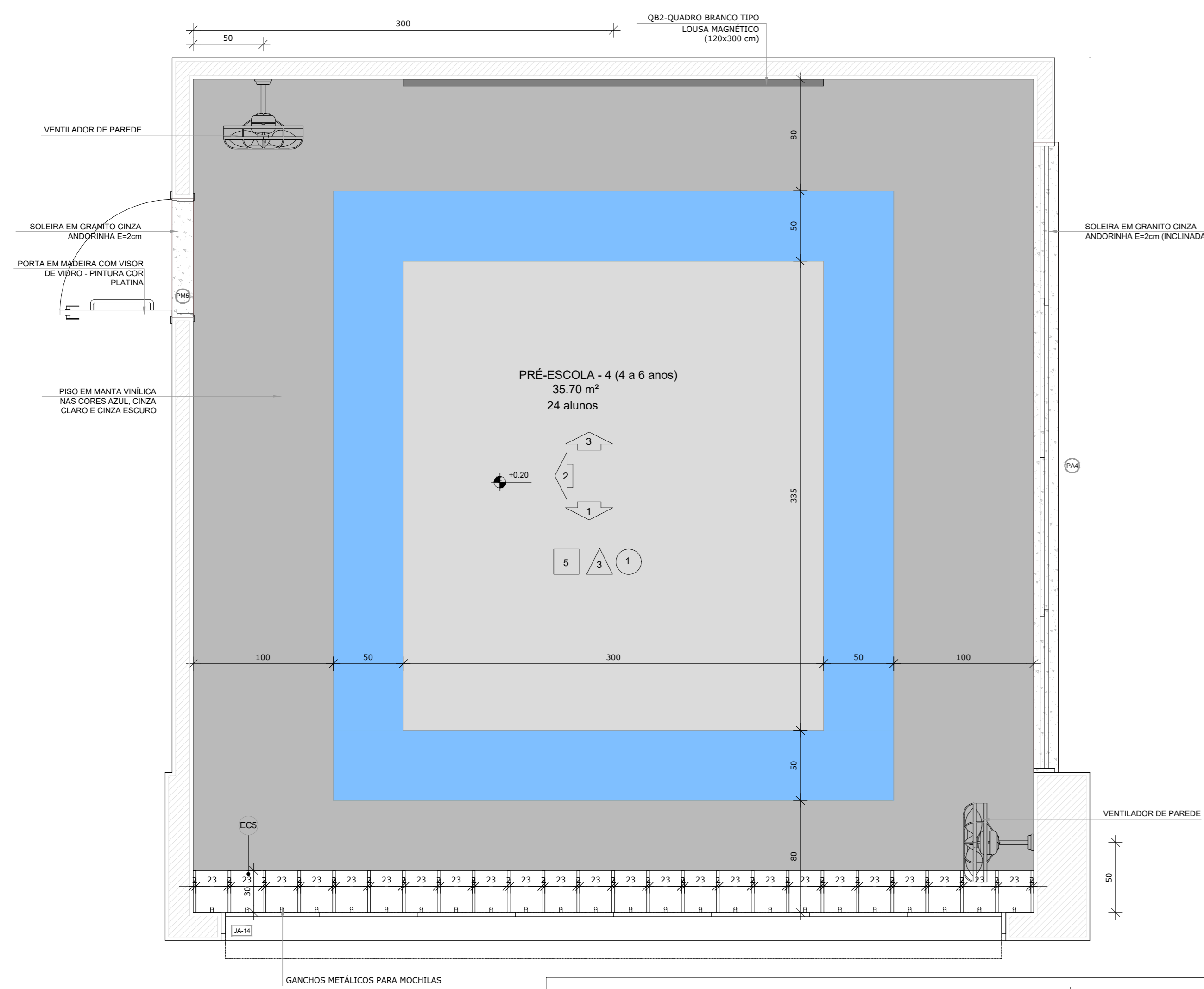
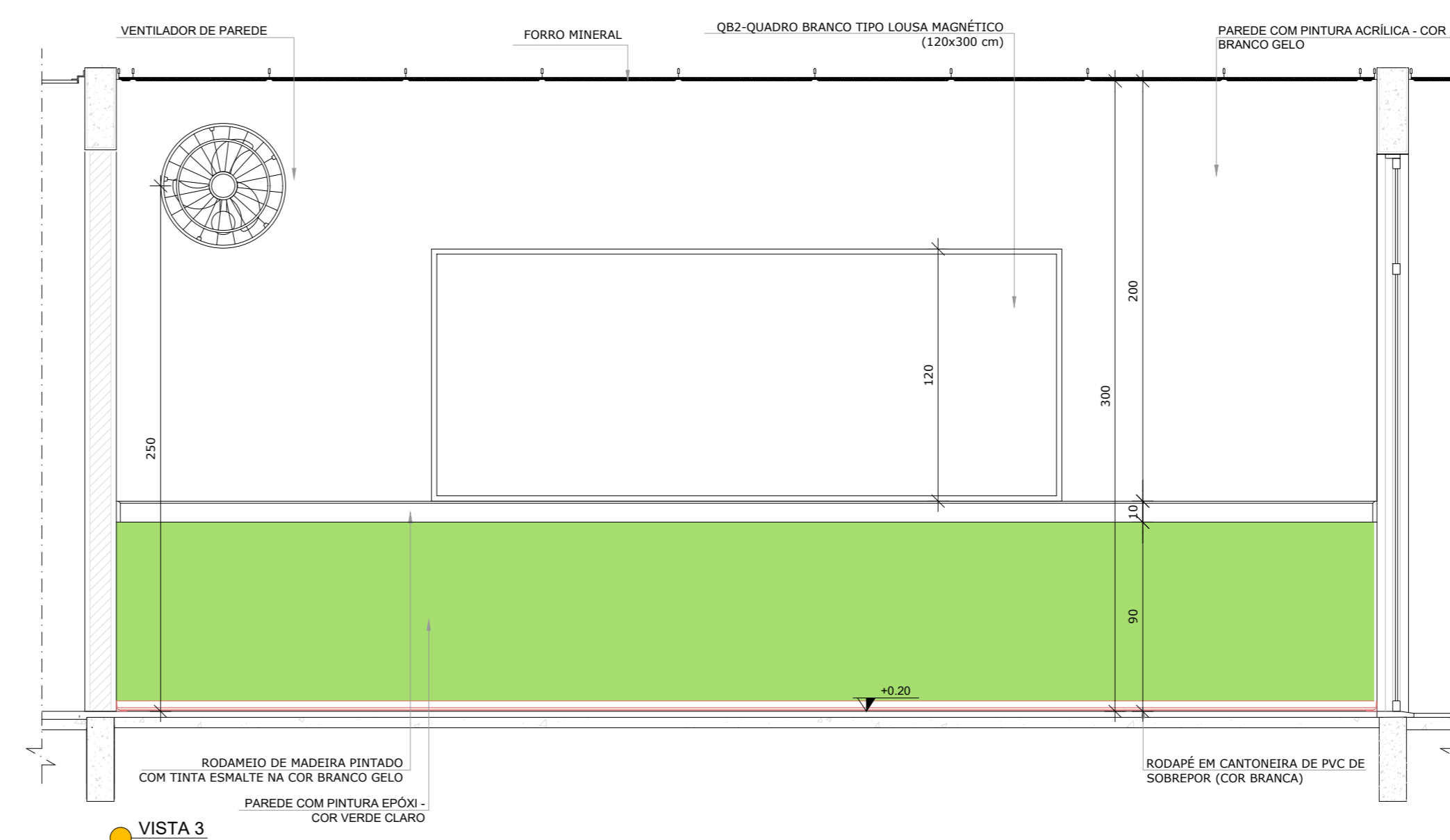
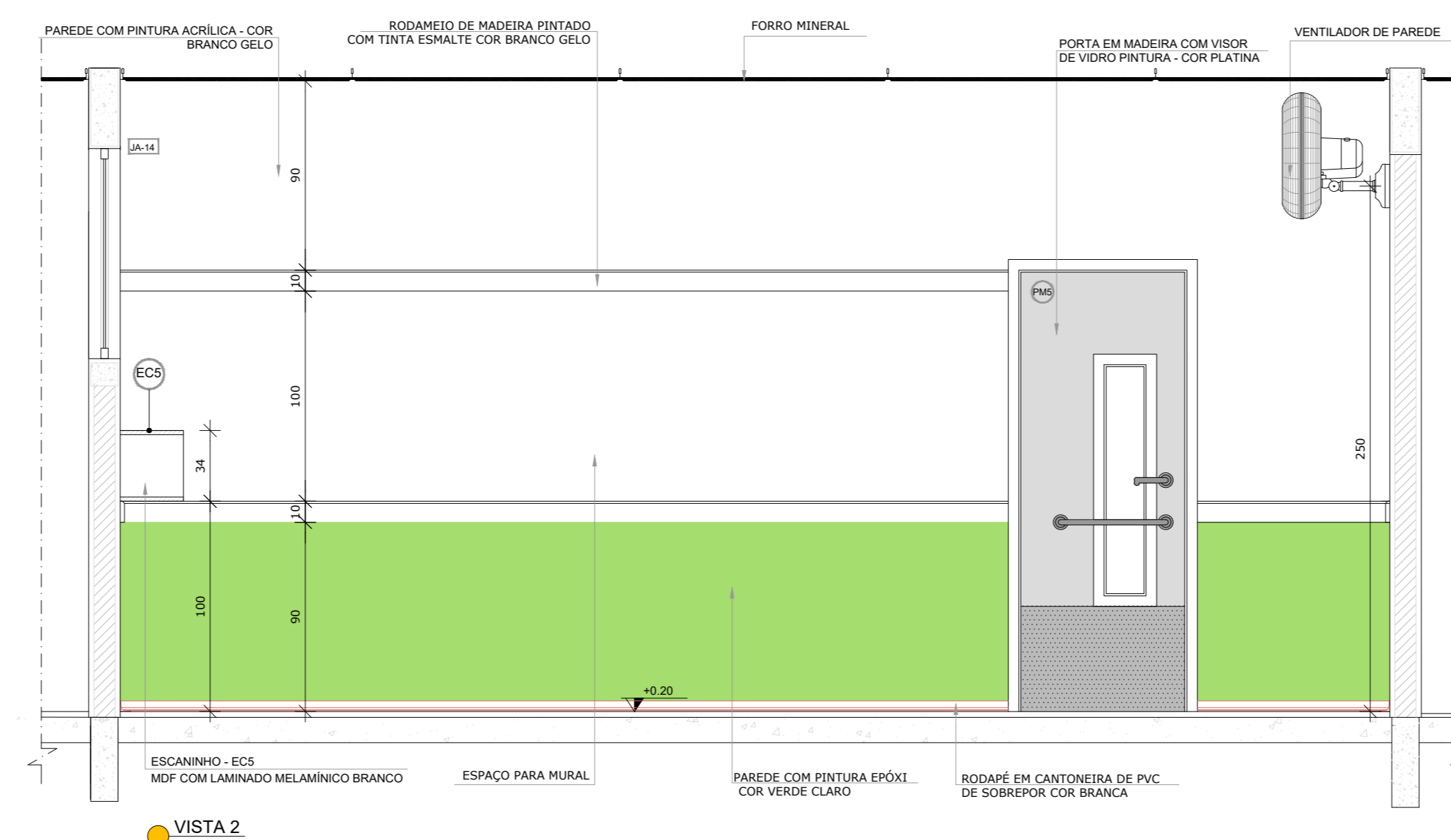
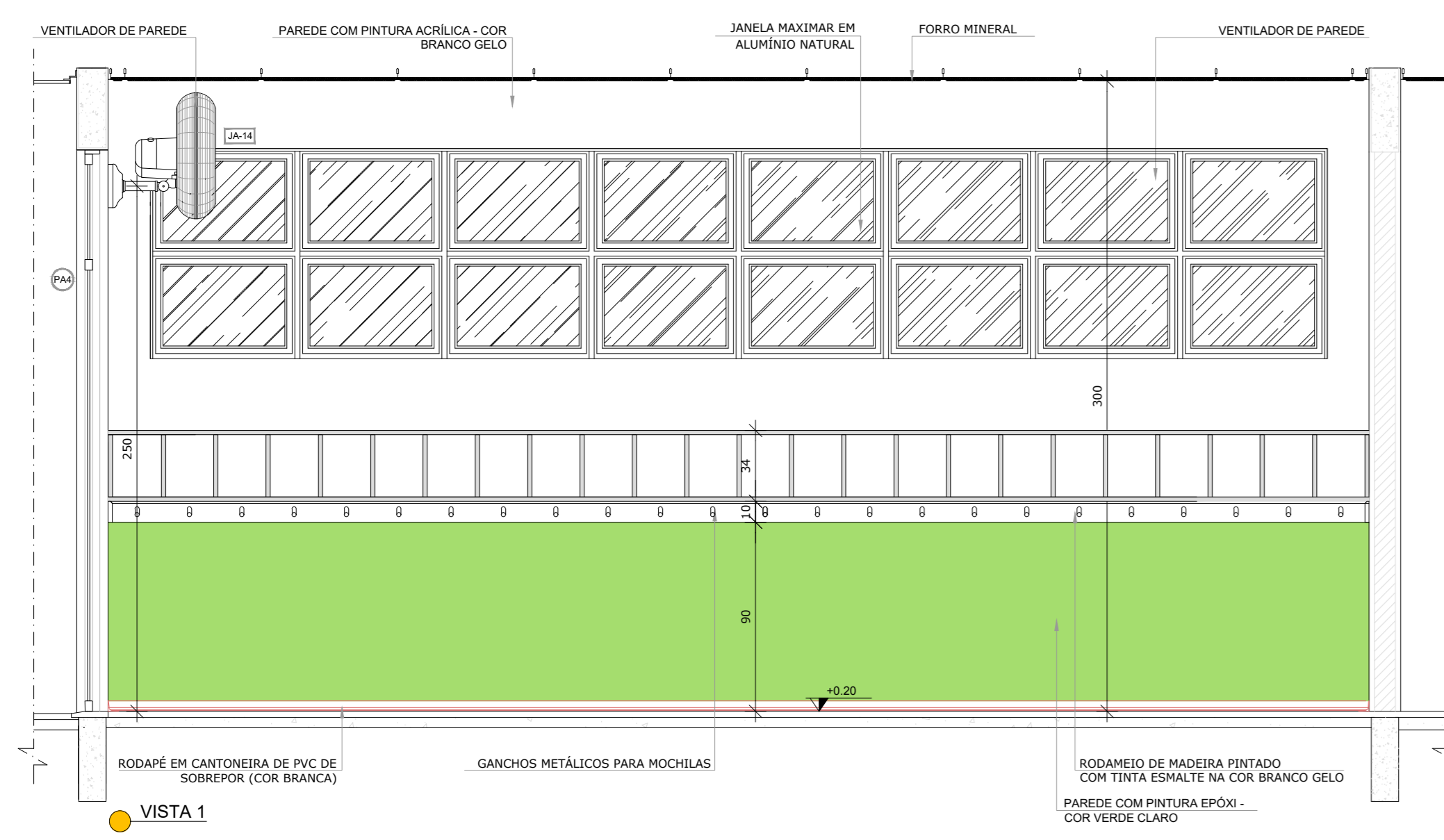

1 PRÉ-ESCOLA 1 e 4
ESCALA 1/25

*OBS.: CADA SALA DE AULA APRESENTA COMBINAÇÃO DIFERENTE DE CORES DE PISO E PAREDE. PARA A EXECUÇÃO DEVERÃO SER OBSERVADAS AS INDICAÇÕES DE REVESTIMENTOS EM PLANTA BAIXA (FRANCHA TIPO1-ARQ-PLB-GER-02_R00) - E PAGINAÇÃO DE PISO (FRANCHA TIPO1-ARQ-PGP-GER-09_R00)

PRÉ-ESCOLA 1
PISO AZUL, CINZA CLARO E CINZA ESCURO
PAREDES COM BARRA VERDE CLARO

PRÉ-ESCOLA 4 (INTERNO)
PISO AZUL, CINZA CLARO E CINZA ESCURO
PAREDES COM BARRA VERDE CLARO

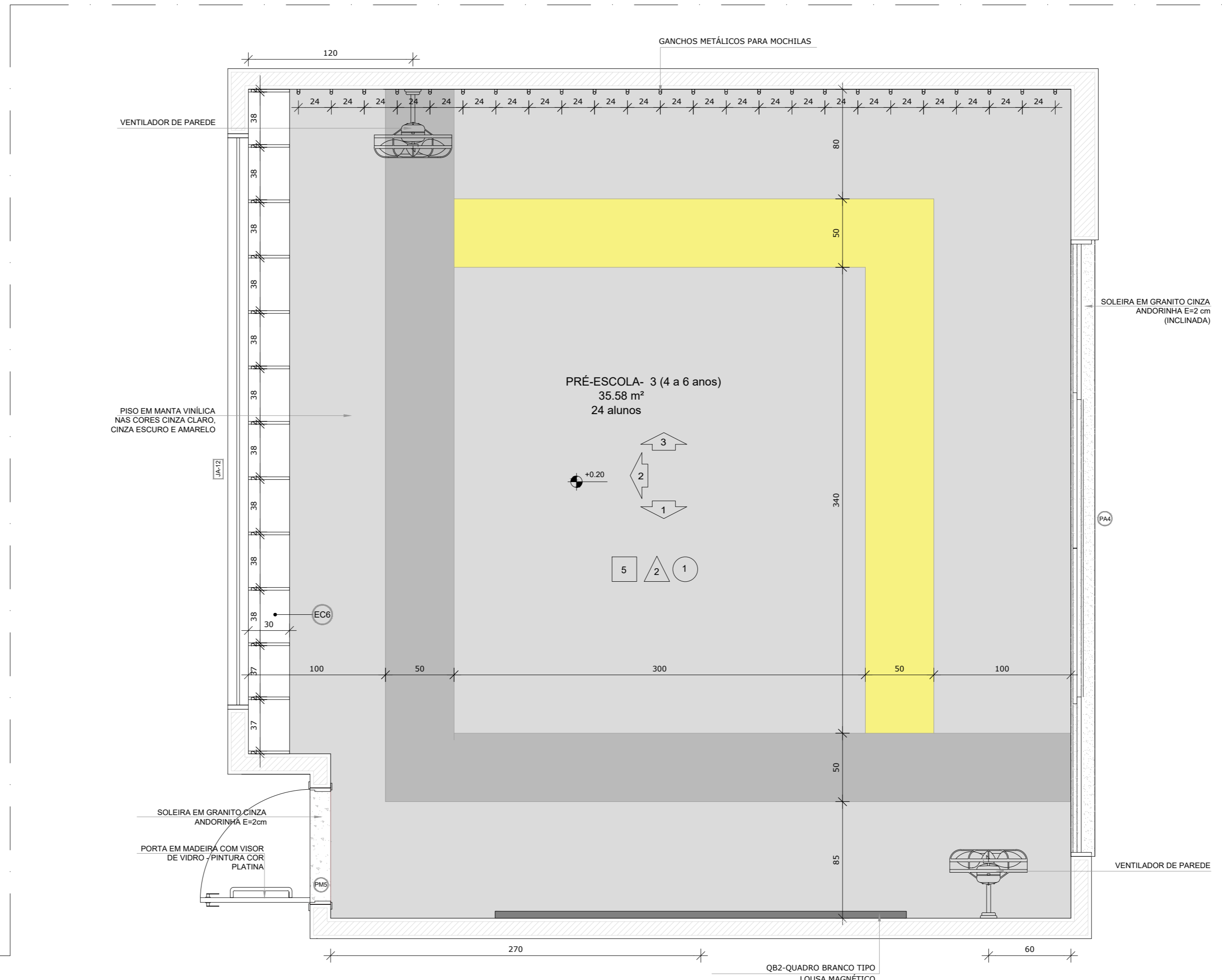

2 PRÉ-ESCOLA 2 e 3
ESCALA 1/25

*OBS.: CADA SALA DE AULA APRESENTA COMBINAÇÃO DIFERENTE DE CORES DE PISO E PAREDE. PARA A EXECUÇÃO DEVERÃO SER OBSERVADAS AS INDICAÇÕES DE REVESTIMENTOS EM PLANTA BAIXA (FRANCHA TIPO1-ARQ-PLB-GER-02_R00) - E PAGINAÇÃO DE PISO (FRANCHA TIPO1-ARQ-PGP-GER-09_R00)

PRÉ-ESCOLA 2
PISO AMARELO, CINZA CLARO E CINZA ESCURO
PAREDES COM BARRA LARANJA CLARO

PRÉ-ESCOLA 3 (INTERNO)
PISO AMARELO, CINZA CLARO E CINZA ESCURO
PAREDES COM BARRA LARANJA CLARO



LEGENDA:

	INDICAÇÃO NÍVEIS PLANTA E CORTE		INDICAÇÃO DE VISTAS
	INDICAÇÃO DE CORTES		ESPECIFICAÇÕES DE MATERIAIS
	INDICAÇÃO DE FACHADAS		INDICAÇÃO DE EIXOS
	INDICAÇÃO DE PORTAS E JANELAS		INDICAÇÃO DE ELEMENTOS (BACANAS, PRATELEIRAS E ETC.)

REVISÕES

NÚMERO	DATA	DESCRIÇÃO	RESPONSÁVEL
03	JAN/2020	Adequação do projeto para implantação no Distrito Federal	Arq. Flávia F. Soffredo Sousa CAU 2447733-8
02	JAN/2017	Adequação do projeto para implantação no Distrito Federal	Arq. Vivian Bortolotto CAU 447733-8
01	JUL/2016	Adequação preliminar - shift para tubulação hidráulica e detalhamento: alteração da altura do platô	Arq. Vivian Bortolotto CAU 447733-8
00	JAN/2016	Elaboração inicial	Arq. Vivian Bortolotto CAU 447733-8

GOVERNO DO DISTRITO FEDERAL
SECRETARIA DE ESTADO DE EDUCAÇÃO DO DF
SUBSECRETARIA DE INFRAESTRUTURA E APOIO EDUCACIONAL
DIRETORIA DE ARQUITETURA
GERÊNCIA DE ELABORAÇÃO DE PROJETOS E VISTORAS

Ministério da Educação
FADE Fundação Nacional de Desenvolvimento

BRÁSILIA - DF
Endereço: Q 510 CJ 19 Its 01/02 - Recanto das Emas
Proprietário: Secretaria de Estado de Educação do Distrito Federal
Autor do Projeto: Vivian Bortolotto CAU A-47733-8
Responsável Técnico:

PROPRIETÁRIO: SECRETARIA DE ESTADO DE EDUCAÇÃO DO DISTRITO FEDERAL
AUTOR DO PROJETO: VIVIAN BORTOLOTTO CAU A-47733-8
RESPONSÁVEL TÉCNICO: CAUCREA:

CEMDI: **SEEDF:**
O PROJETO DE ARQUITETURA ATENDE A LEGISLAÇÃO EM VIGOR PARA A ETAPA DE ENSINO: **EDUCAÇÃO INFANTIL - CRECHE**
ARQUITETO (A):
DATA:
CAP/SEDIH:

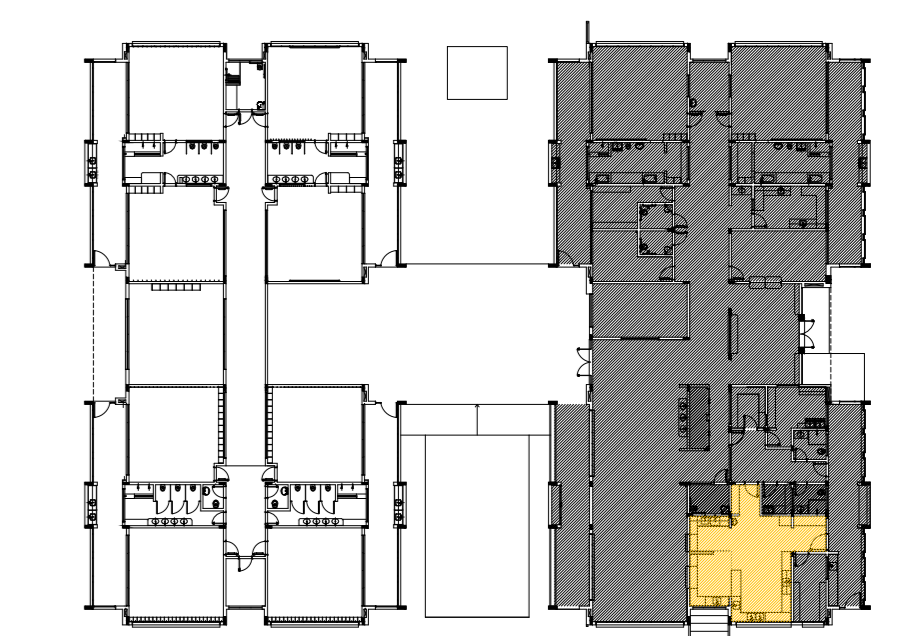
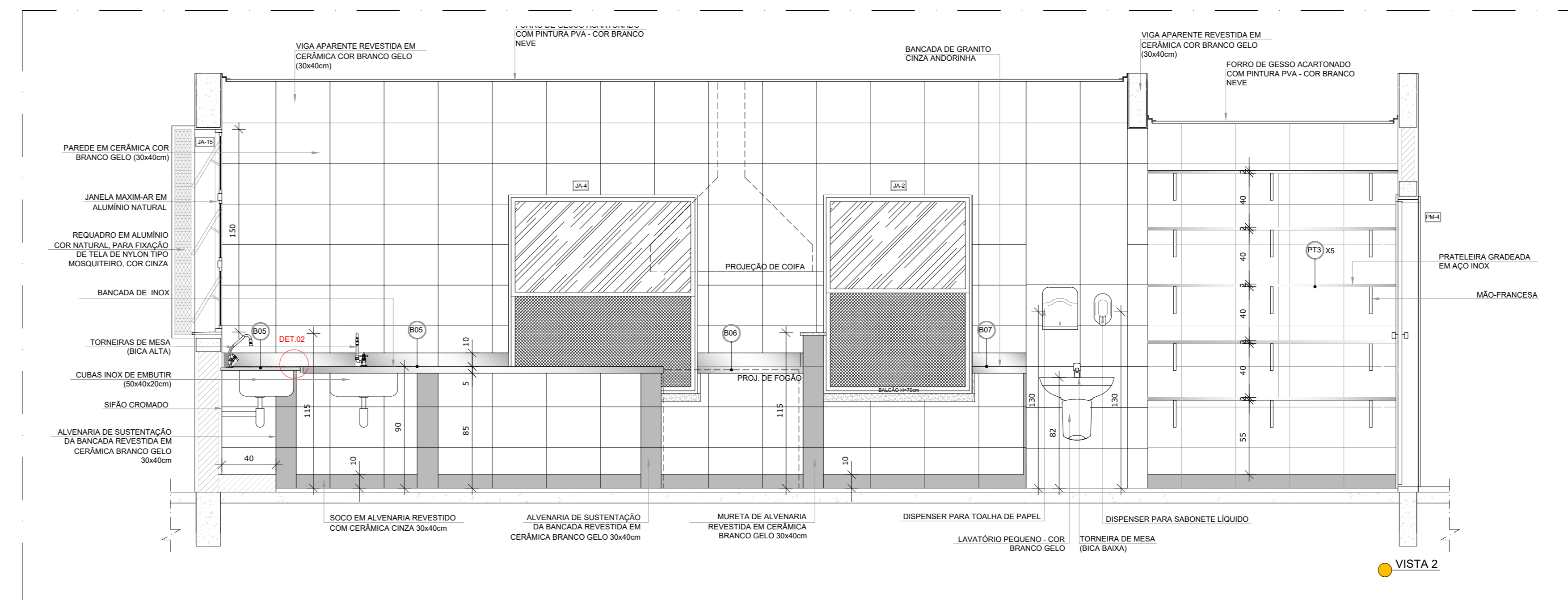
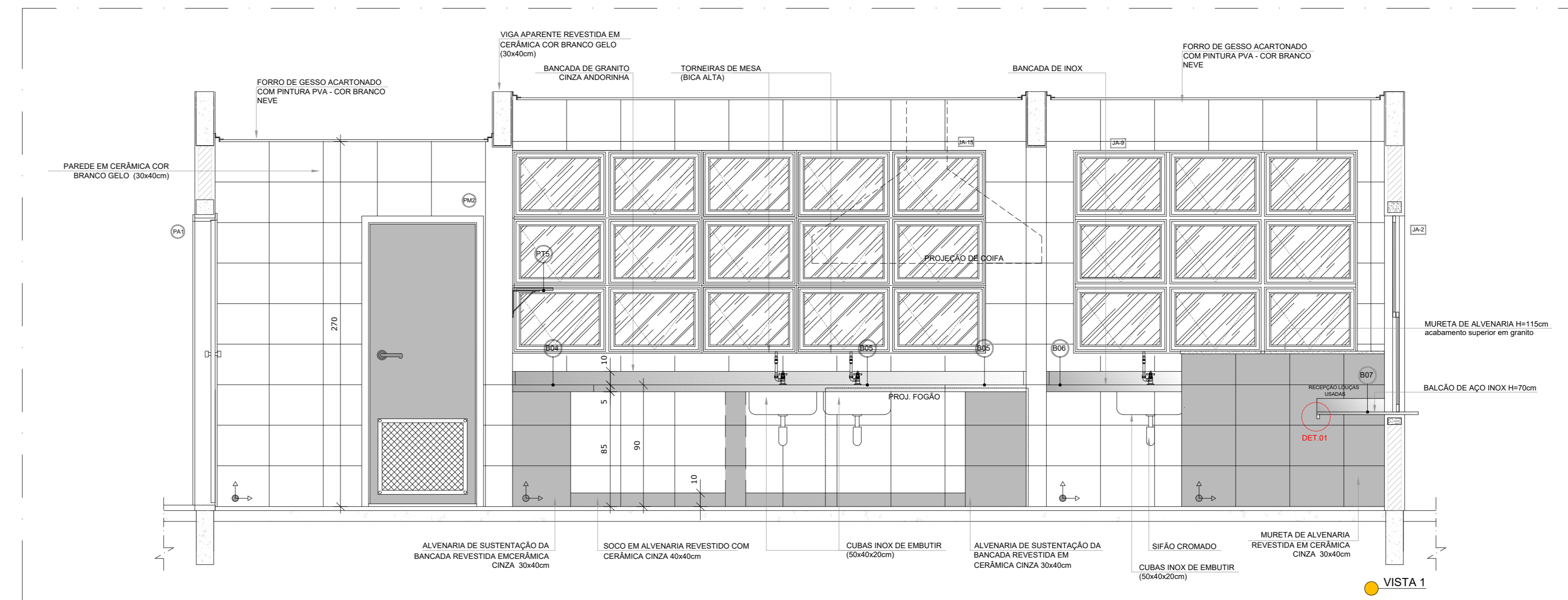

CROQUI DE REFERÊNCIA

LEGENDA:

	INDICAÇÃO NÍVEL PLANTA E CORTE		INDICAÇÃO DE VISTAS
	INDICAÇÃO DE FACHADAS		ESPECIFICAÇÃO DE MATERIAIS
	INDICAÇÃO DE PORTAS E JANELAS		INDICAÇÃO DE EIXOS
	INDICAÇÃO DE PORTAS E JANELAS		INDICAÇÃO DE ELEMENTOS (BANCADAS, PRATELEIRAS E ETC.)

REVISÕES

NÚMERO	DATA	DESCRIÇÃO	RESPONSÁVEL
03	JAN/2020	Aprovação do projeto para implantação no Distrito Federal	Arq. Flávia F. Soffrin Soares
02	JAN/2017	Aprovação do projeto de arquitetura para implantação no Distrito Federal	Arq. Vivian Bortolotto CAU A-47733-8
01	JUL/2016	Aprovação preliminar - estudo para tubulação hidráulica e detalhamento: alteração da altura do platô	Arq. Vivian Bortolotto CAU A-47733-8
00	JAN/2016	Estudo preliminar	Arq. Vivian Bortolotto CAU A-47733-8

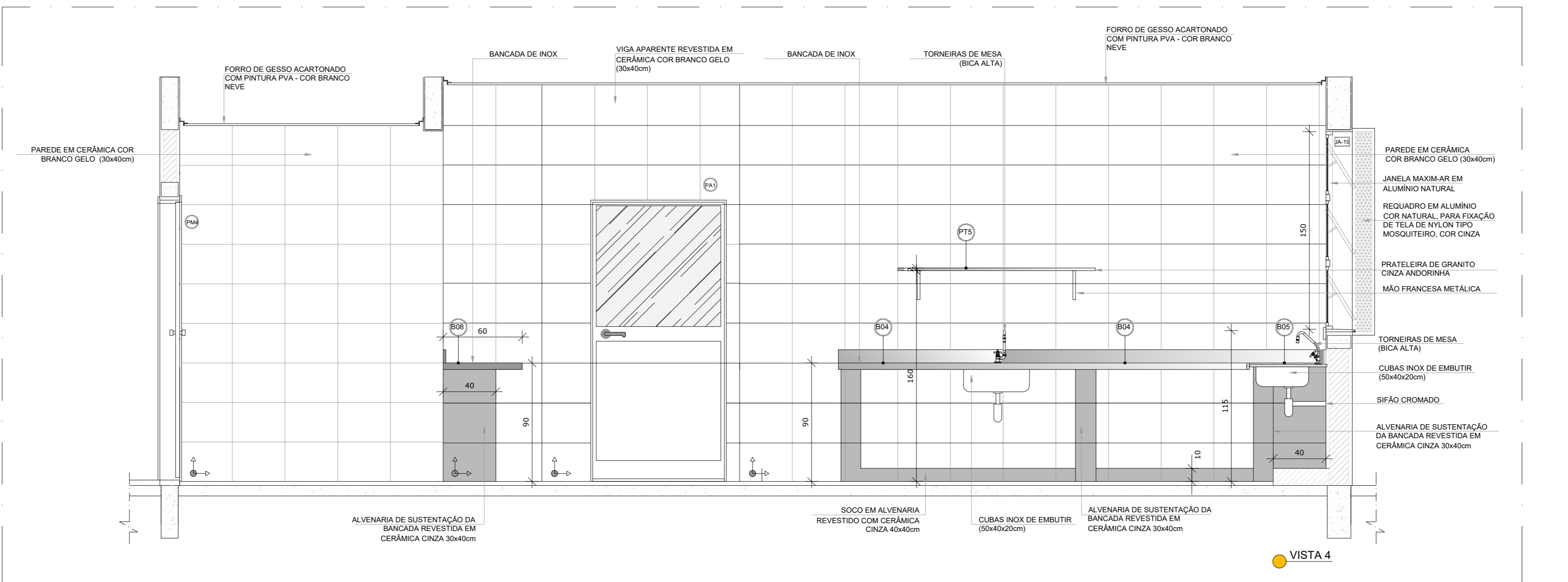
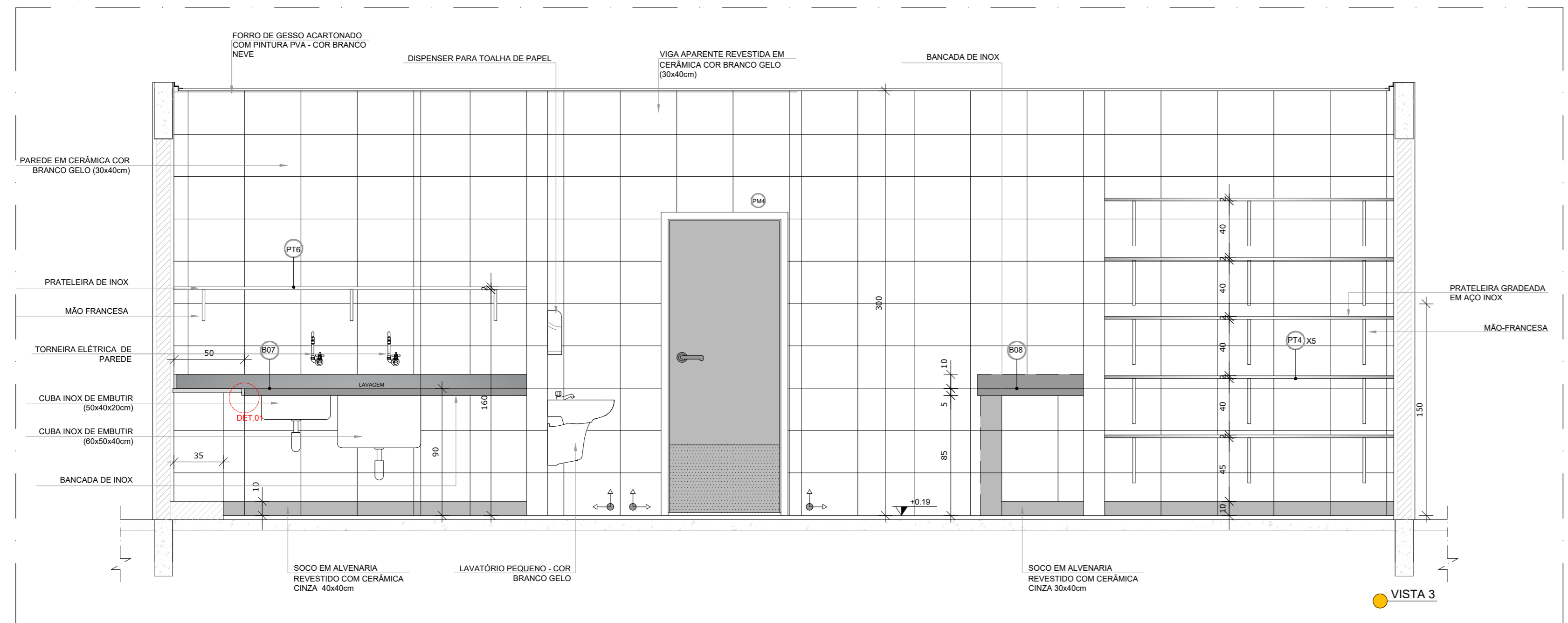

GOVERNO DO DISTRITO FEDERAL
SECRETARIA DE ESTADO DE EDUCAÇÃO DO DF
SECRETARIA DE INFRAESTRUTURA E APOIO EDUCACIONAL
DIRETORIA DE ARQUITETURA
GERÊNCIA DE ELABORAÇÃO DE PROJETOS E VISTORAS

Ministério da Educação
FADE Fundação de Amparo à Pesquisa do Distrito Federal

BRÁSILIA - DF

Endereço: Q 510 CJ 19 It 01/02 - Recanto das Emas
Proprietário: Secretaria de Estado de Educação do Distrito Federal
Autor do Projeto: Vivian Bortolotto CAU A-47733-8
Responsável Técnico:

PROPRIETÁRIO: SECRETARIA DE ESTADO DE EDUCAÇÃO DO DISTRITO FEDERAL
AUTOR DO PROJETO: VIVIAN BORTOLOTTO CAU A-47733-8
RESPONSÁVEL TÉCNICO: CAUCREIA

CEMDF: SEEDF:
O PROJETO DE ARQUITETURA ATENDE À LEGISLAÇÃO EM VIGOR PARA A ETAPA DE ENSINO EDUCAÇÃO INFANTIL - CRECHE

ARQUITETO (A):
DATA:
CAP/SEDUC:

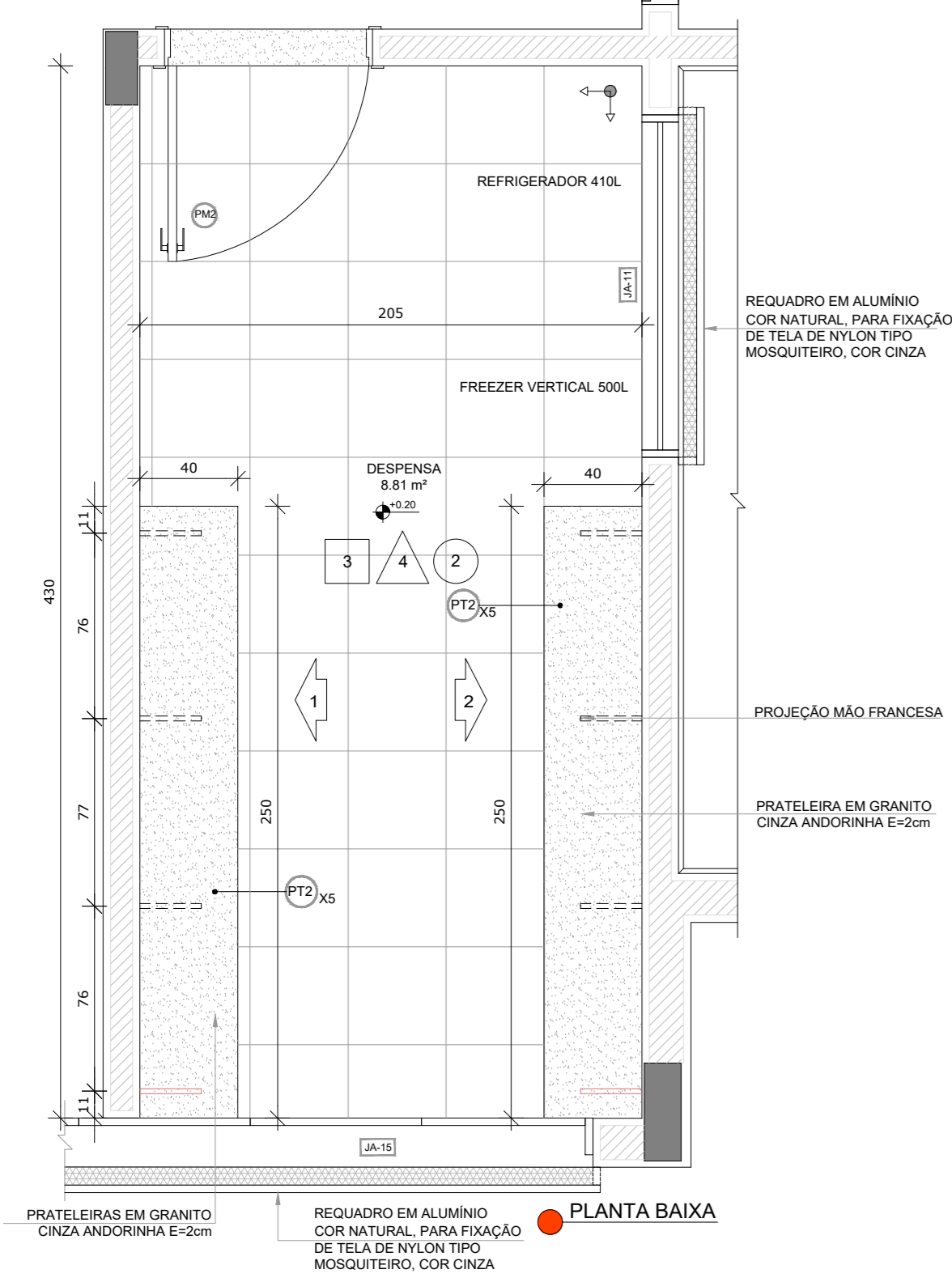

1 DESPENSA
ESCALA 1/25

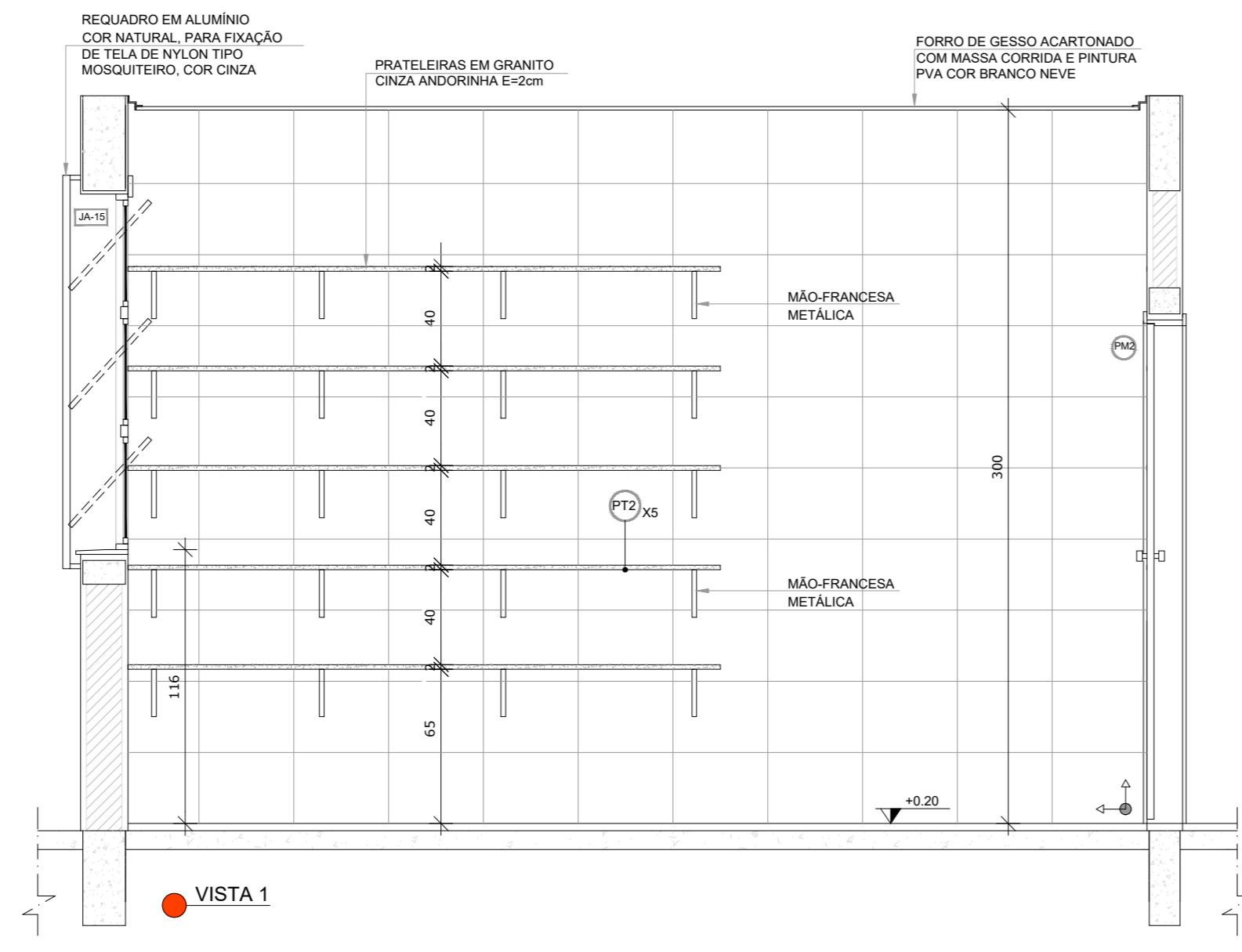

VISTA 1

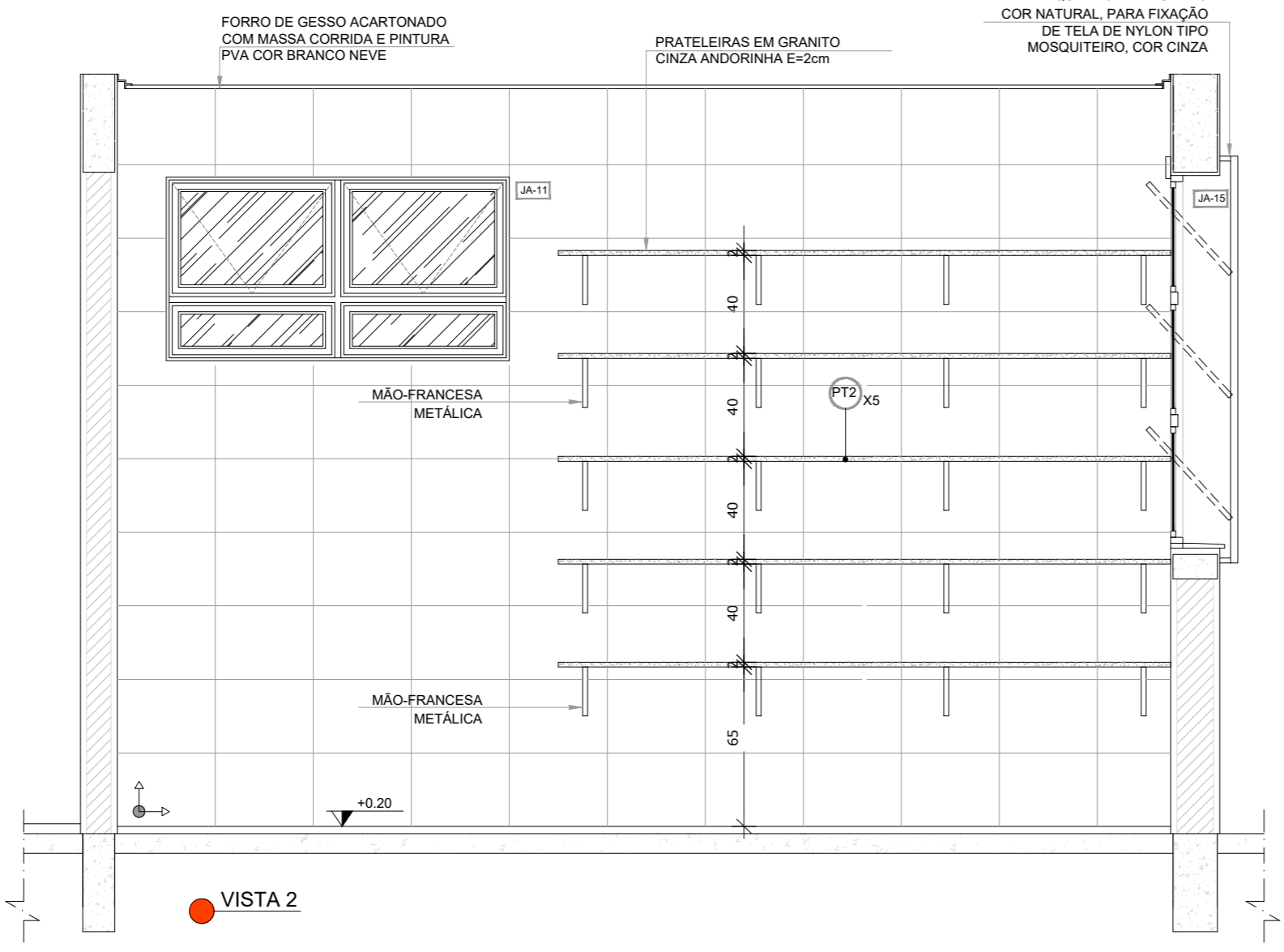

VISTA 2

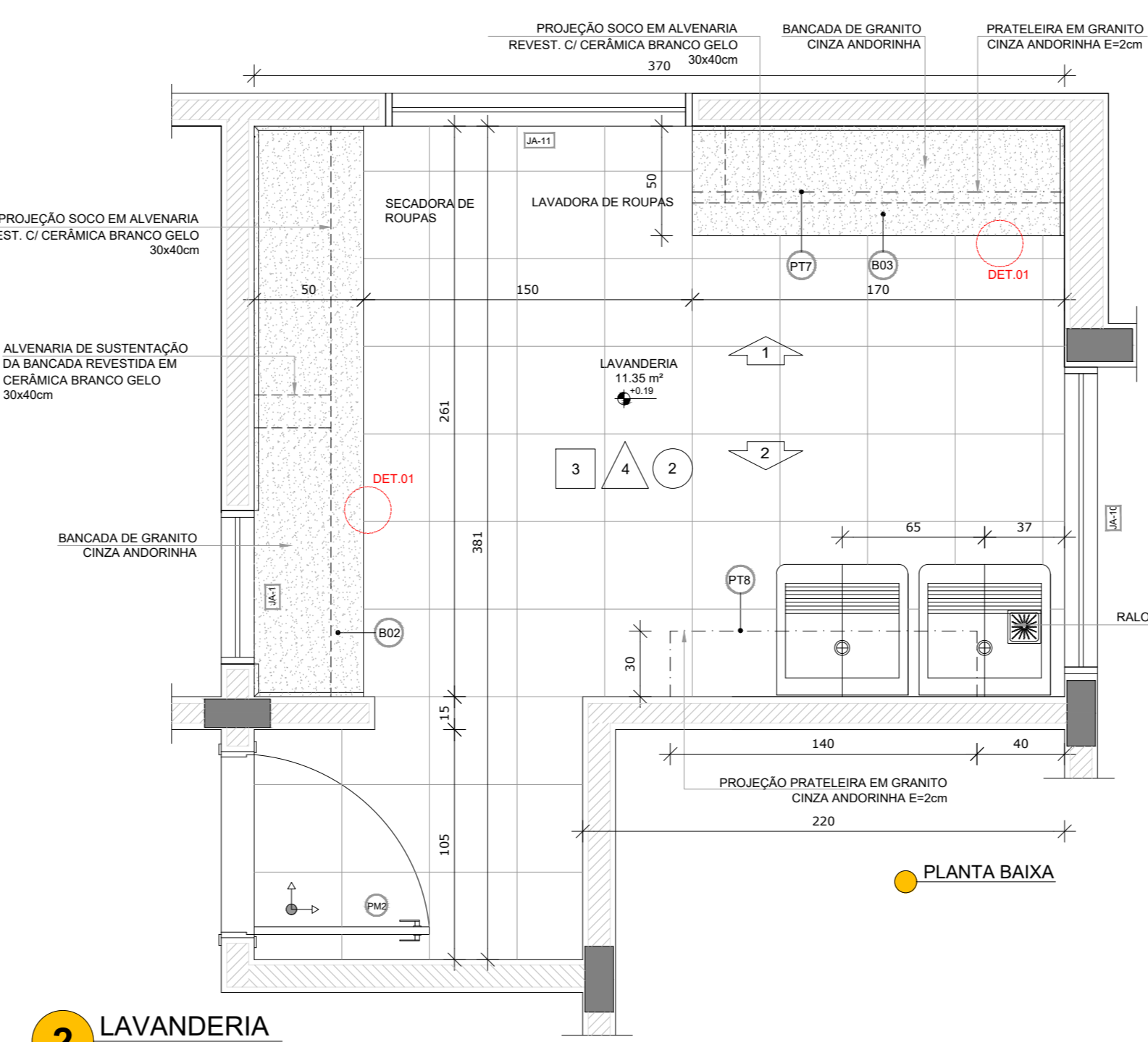

2 LAVANDERIA
ESCALA 1/25

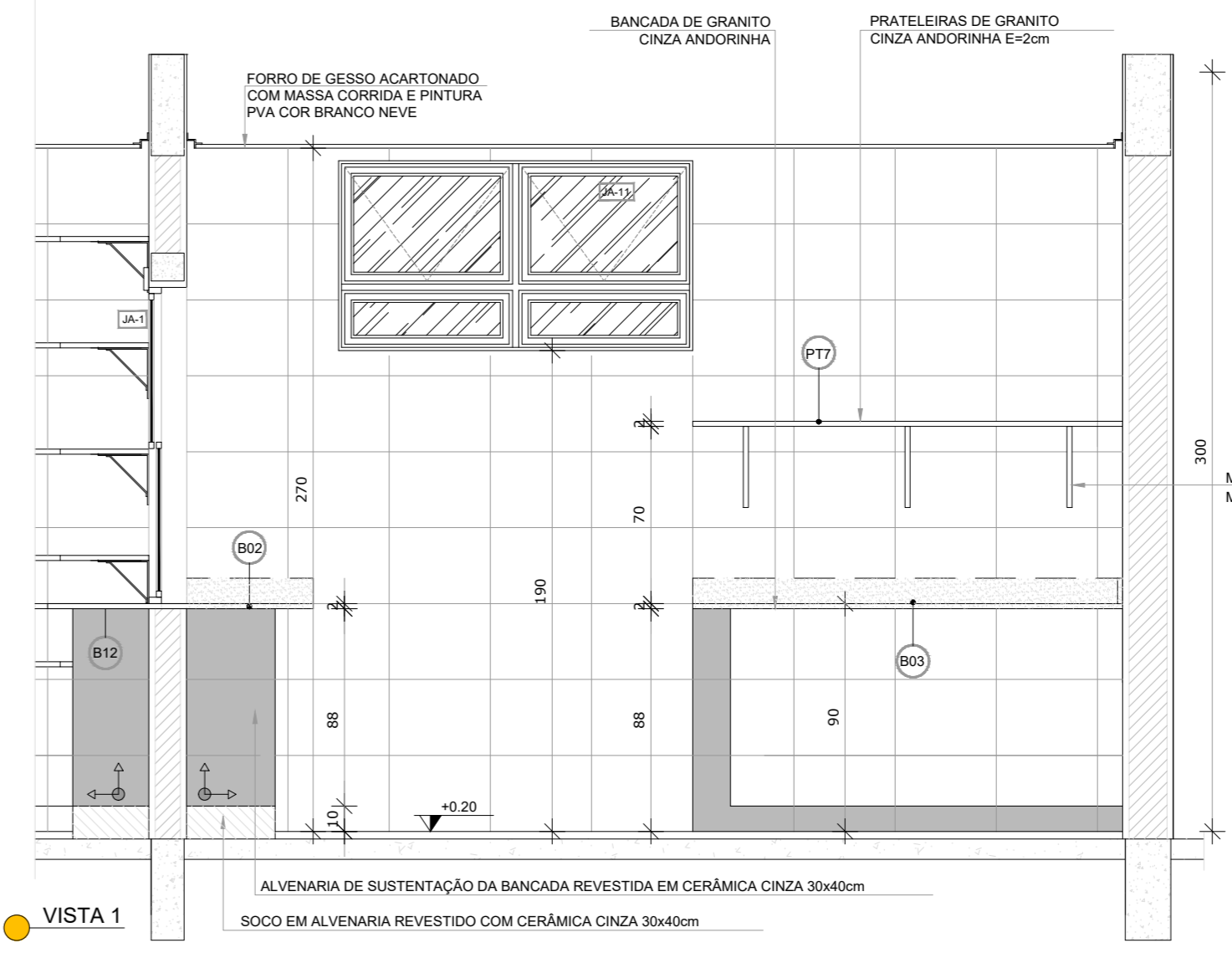

VISTA 1

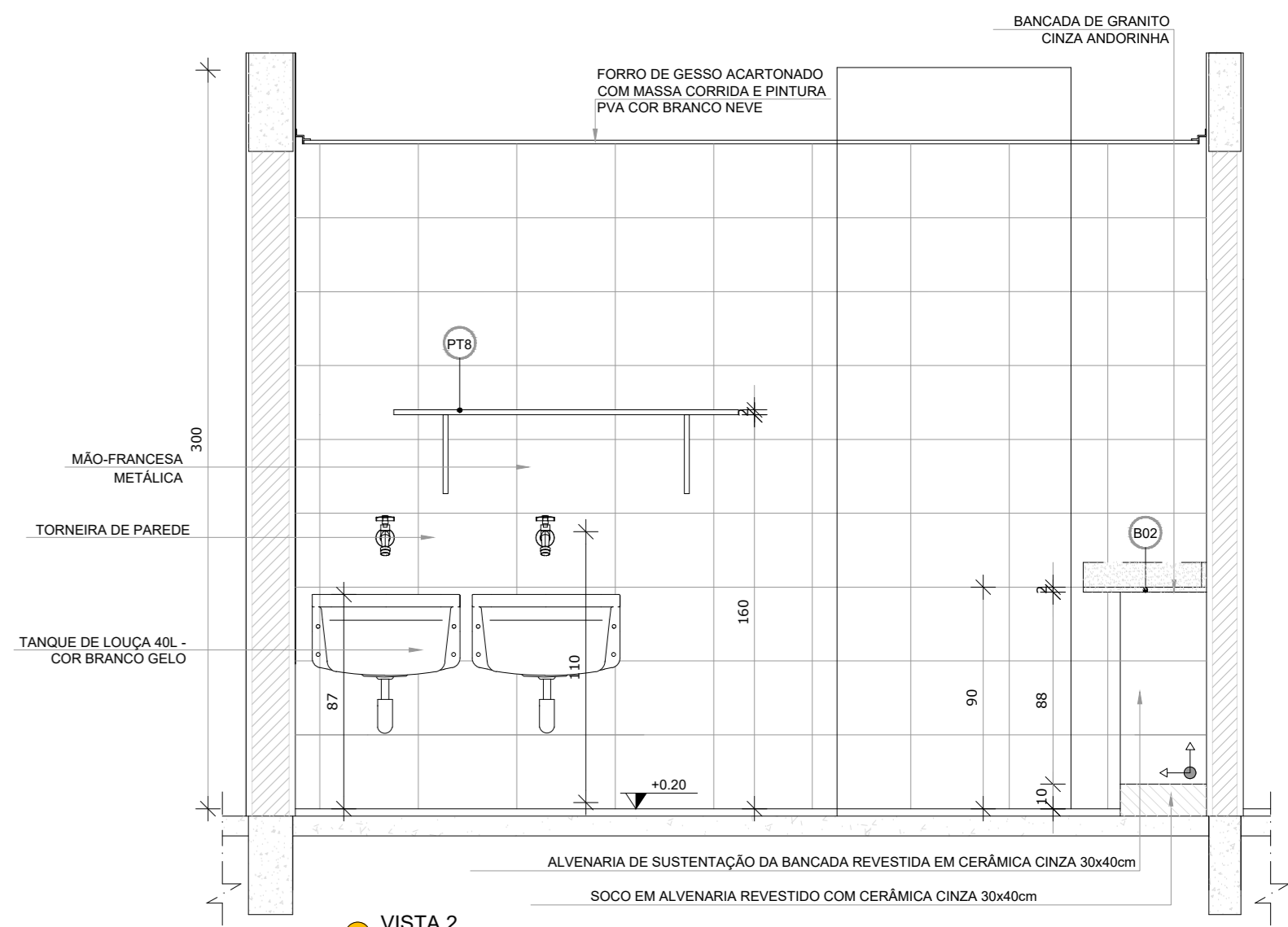

VISTA 2

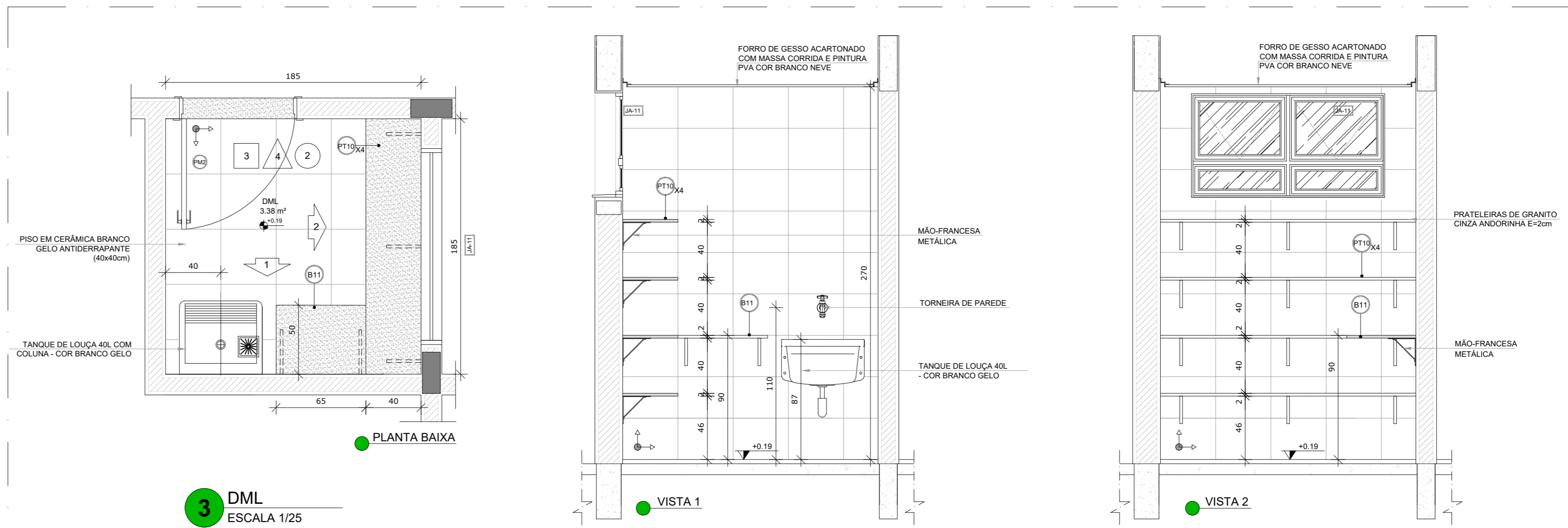

3 DML
ESCALA 1/25



CROQUI DE REFERÊNCIA

- NOTAS
- MEDIDAS E NÍVEIS EM METROS;
 - VERIFICAR POSIÇÃO EXATA DOS PILARES NO PROJETO ESTRUTURAL;
 - VERIFICAR ENTALHE CONSTITUTIVO PERTENCENTES NAS PRATELEIRAS DE DETALHAMENTO;
 - EM CASO DE CONFLITO DE INFORMAÇÕES ENTRE O PROJETO GRÁFICO E O MEMORIAL DESCRITIVO, PREVALECE A INFORMAÇÃO CONTIDA NOS DESENHOS;
 - ALTERAÇÕES NESTE PROJETO SOMENTE COM AUTORIZAÇÃO EXPRESSA DO FINEP.
- REFERÊNCIAS
- PLANILHA DE QUANTITATIVOS;
 - MEMORIAL DESCRITIVO E ESPECIFICAÇÕES TÉCNICAS.

LEGENDA:

	INDICAÇÃO NÍVELS PLANTA E CORTE		INDICAÇÃO DE VISTAS
	INDICAÇÃO DE CORTES		ESPECIFICAÇÃO DE MATERIAIS
	INDICAÇÃO DE FACHADAS		INDICAÇÃO DE EIXOS
	INDICAÇÃO DE PORTAS E JANELAS		INDICAÇÃO DE ELEMENTOS (BANCADELAS, PRATELEIRAS E ETC.)

NÚMERO	DATA	DESCRIÇÃO	RESPONSÁVEL
03	JAN/2020	Aprovações do projeto para implantação no Distrito Federal	Arq. Flávia F. Siqueira Sousa CAU 247733-8
02	JAN/2017	Aprovações: TBR 0550/2015 - Alargação: Casarão de apoio, Loteamento Escolar, sanitários volume 1 e 2, alvará de construção, Projeção e implantação, obra de construção de sanitários, cor dos projetos para instalação urbanística para PMA. Ajustamento do gradil e quadro de cargas no casarão (plano de fachadas, fachadas e esquadros)	Arq. Vivian Bortolotto CAU 247733-8
01	JUL/2016	Alargação sanitários - shaft para tubulação hidráulica e detalhamento: alteração da altura do platô	Arq. Vivian Bortolotto CAU 247733-8
00	JAN/2016	Emenda inicial	Arq. Vivian Bortolotto CAU 247733-8

REVISÕES

GOVERNO DO DISTRITO FEDERAL
SECRETARIA DE ESTADO DE EDUCAÇÃO DO DF
SUBSECRETARIA DE INFRAESTRUTURA E APOIO EDUCACIONAL
DIRETORIA DE ARQUITETURA
GERÊNCIA DE ELABORAÇÃO DE PROJETOS E VISTORAS

Ministério da Educação
FADE

BRASÍLIA - DF

Endereço: Q 510 CJ 19 Its 01/02 - Recanto das Emas

Proprietário: Secretaria de Estado de Educação do Distrito Federal

Autor do Projeto: Vivian Bortolotto CAU A-47733-8

Responsável Técnico:

PROPRIETÁRIO: SECRETARIA DE ESTADO DE EDUCAÇÃO DO DISTRITO FEDERAL

AUTOR DO PROJETO: VIVIAN BORTOLOTTI CAU A-47733-8

RESPONSÁVEL TÉCNICO: CAUCREA:

CEMPF: SEEDF:

O PROJETO DE ARQUITETURA ATENDE À LEGISLAÇÃO EM VIGOR PARA A ETAPA DE ENSINO: EDUCAÇÃO INFANTIL - CRECHE

ARQUITETO (A):

DATA:

CAP/REDUQ:

PROJETO DE ARQUITETURA EDUCACIONAL

DESPENSA - LAVANDERIA - DML ROUPARIA - VESTIÁRIOS

Área do lote: 20000m² Área construída: 1.514,30m²

Projeto: 12/12

Mod. EDUC. INFANTIL - CRECHE Escala: Indicaçã Designer: Vivian B. Revisor: R03 Data: 10/10/2020

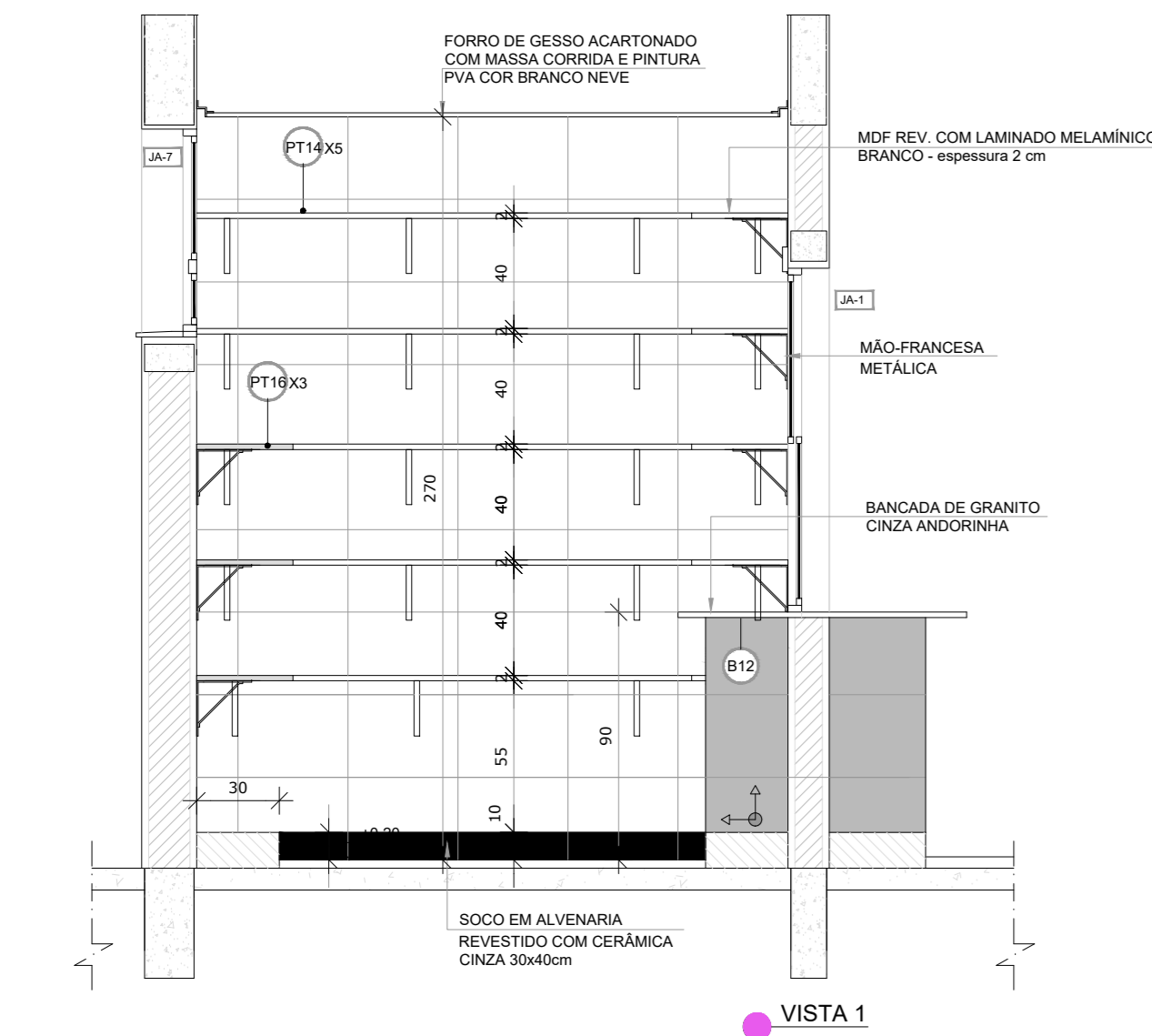

VISTA 1

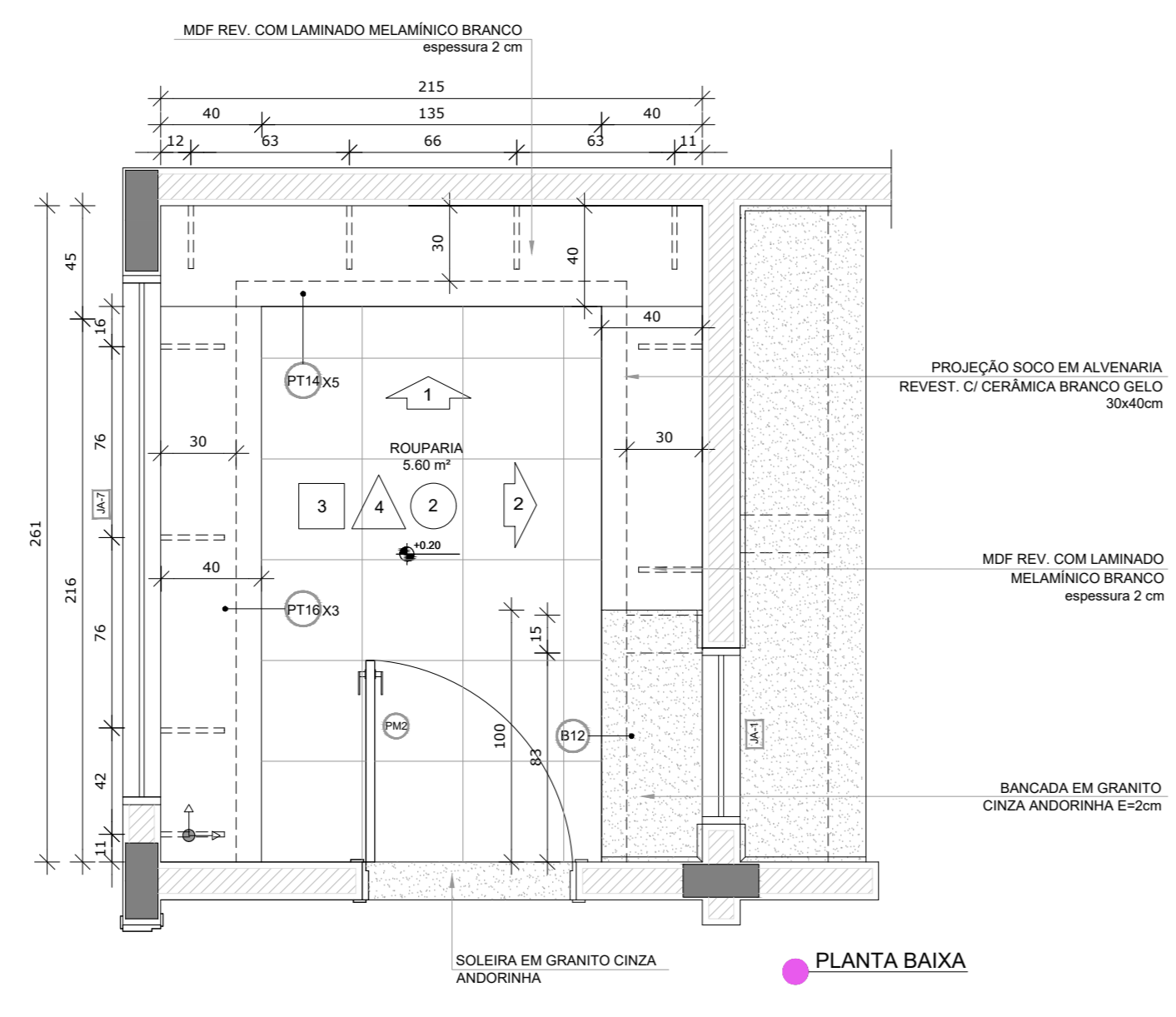

PLANTA BAIXA

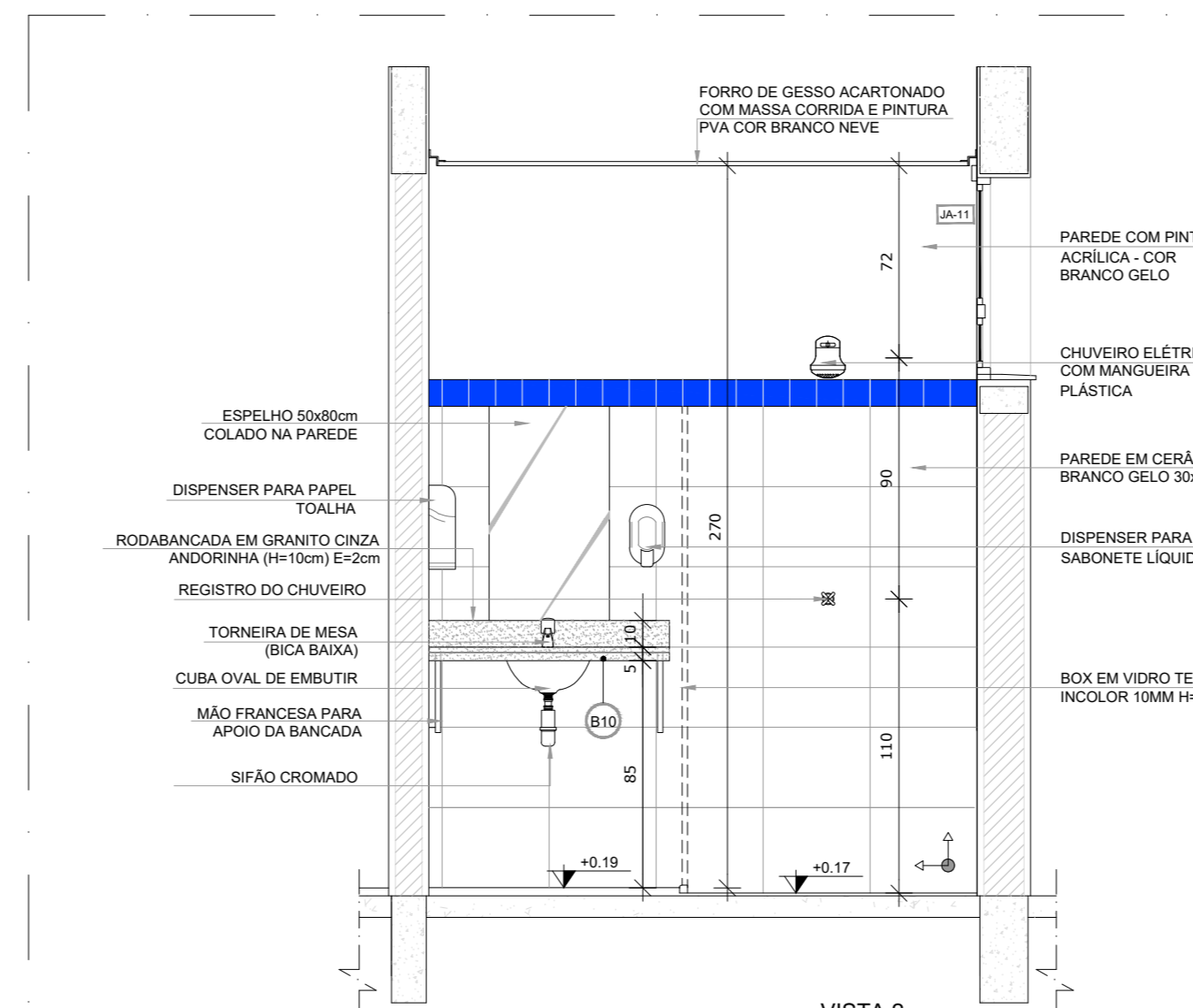

VISTA 2

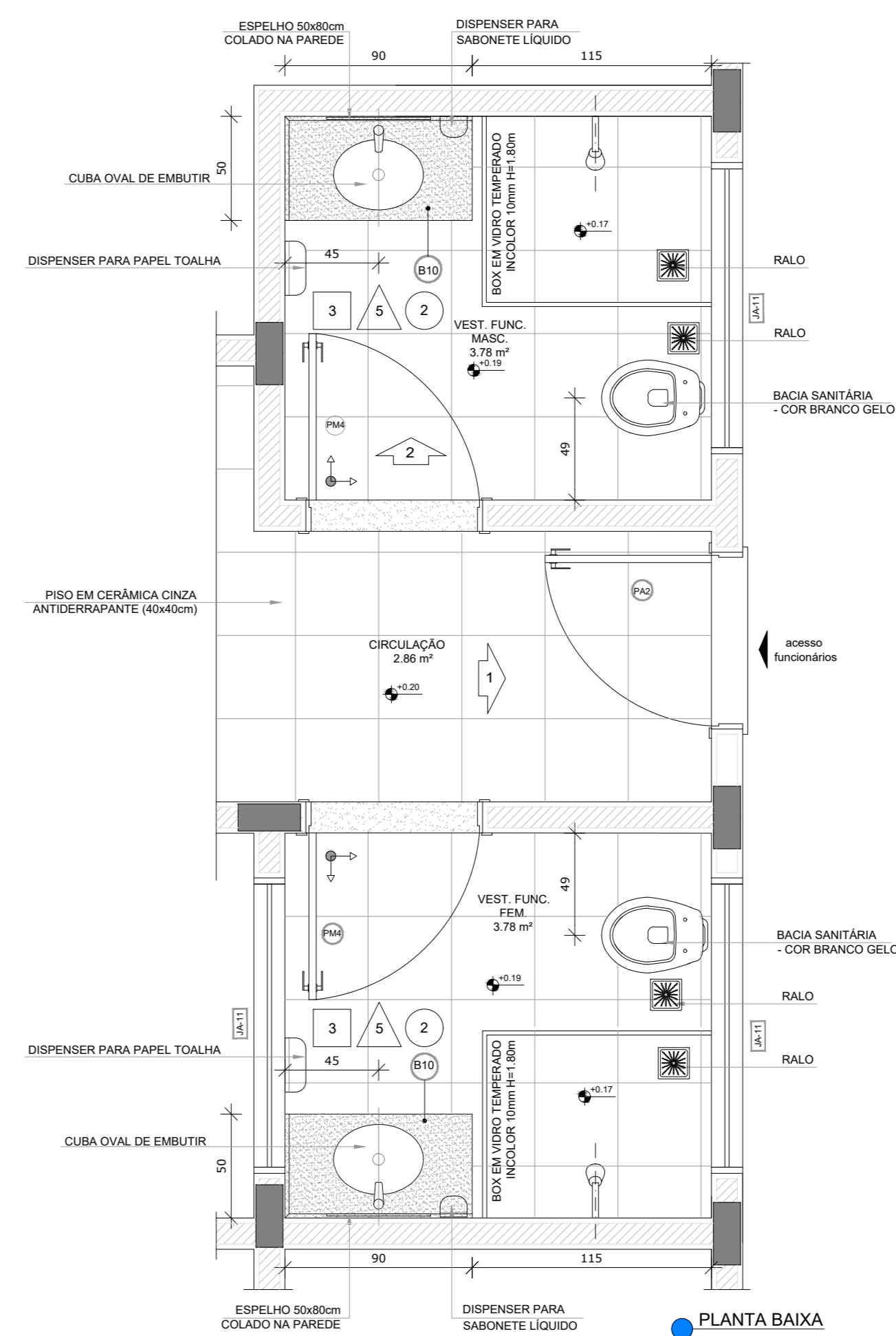

PLANTA BAIXA

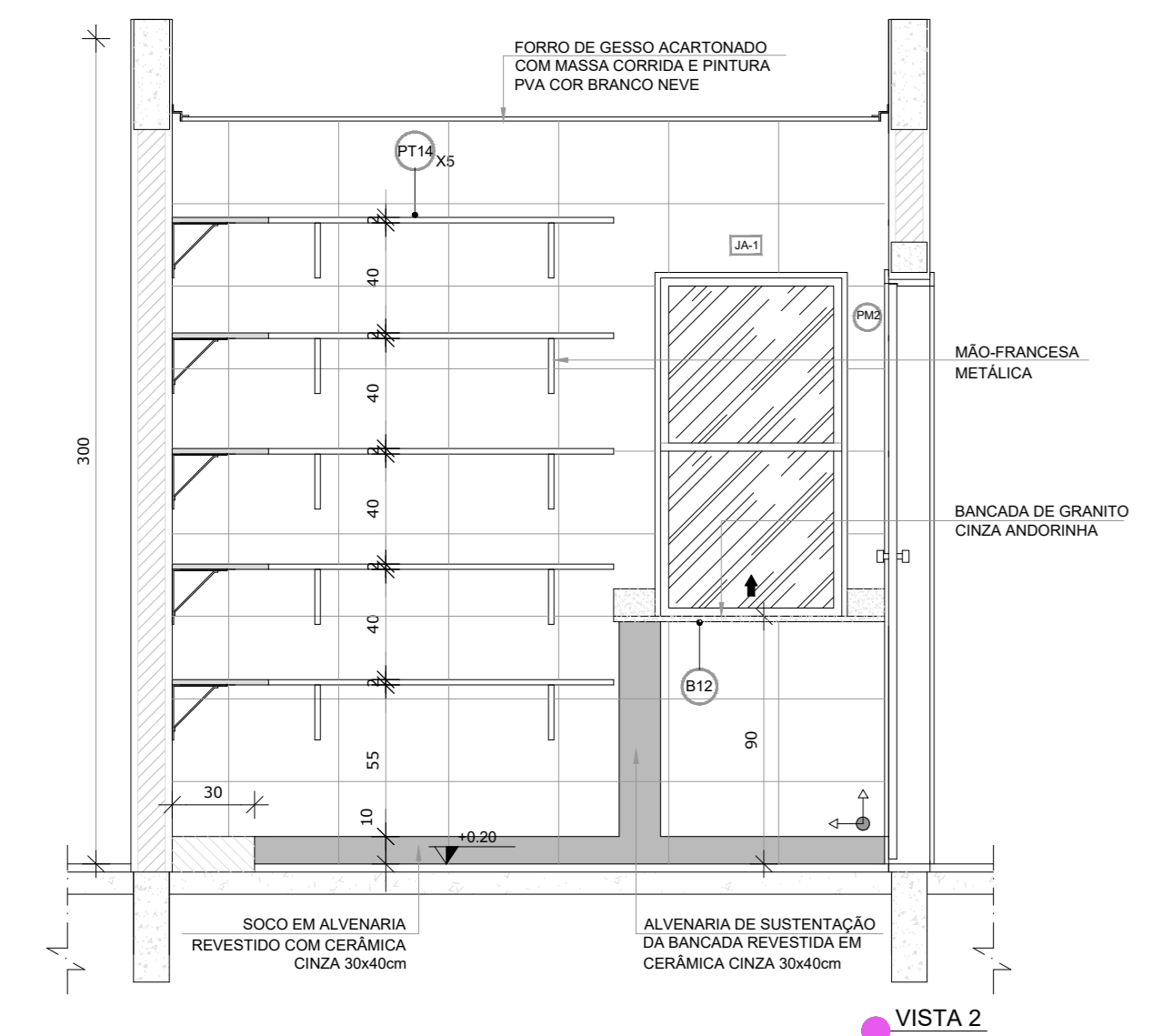

VISTA 2

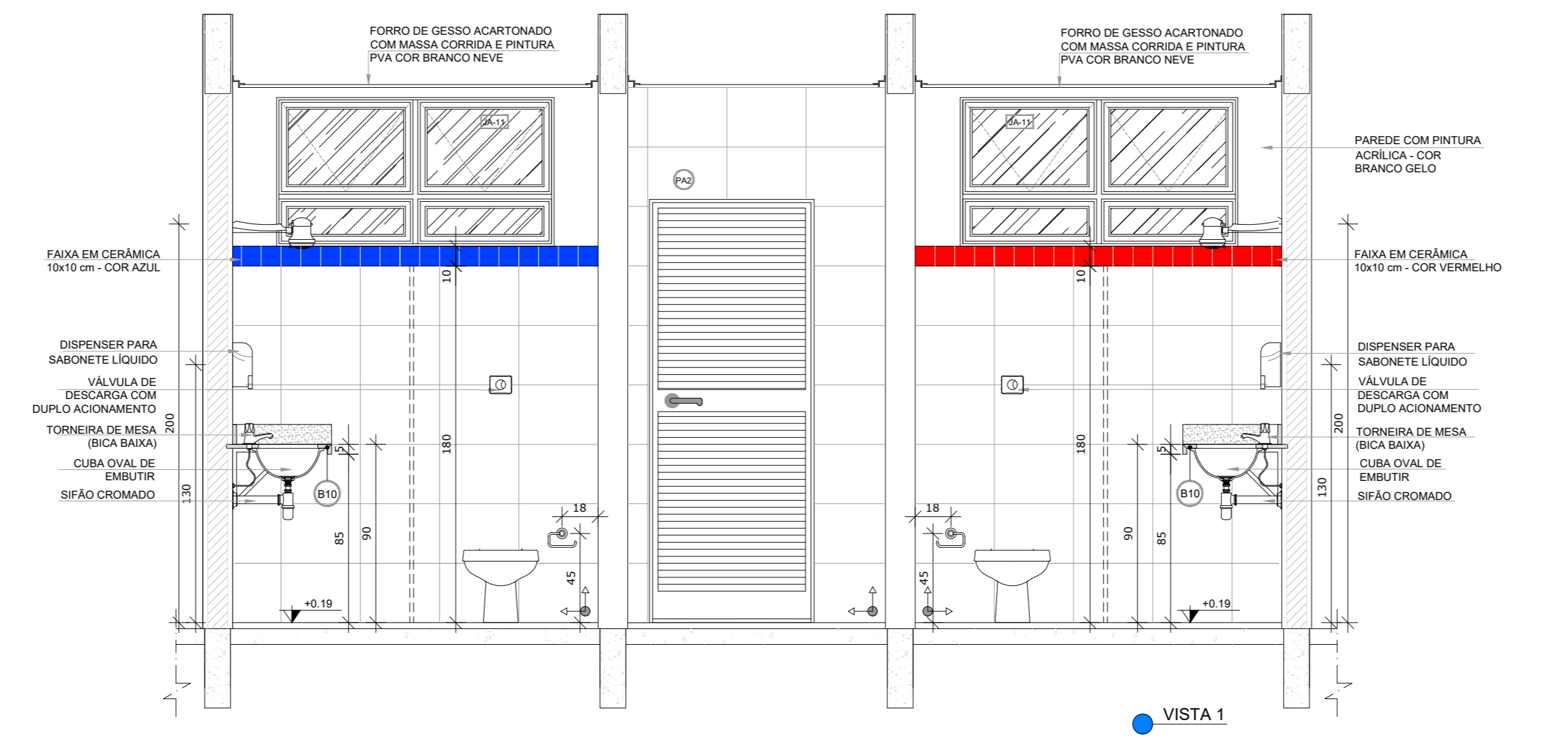

VISTA 1

4 ROUPARIA
ESCALA 1/25

5 VESTIÁRIOS
ESCALA 1/25