

SITUAÇÃO  
ESCALA 1:2000

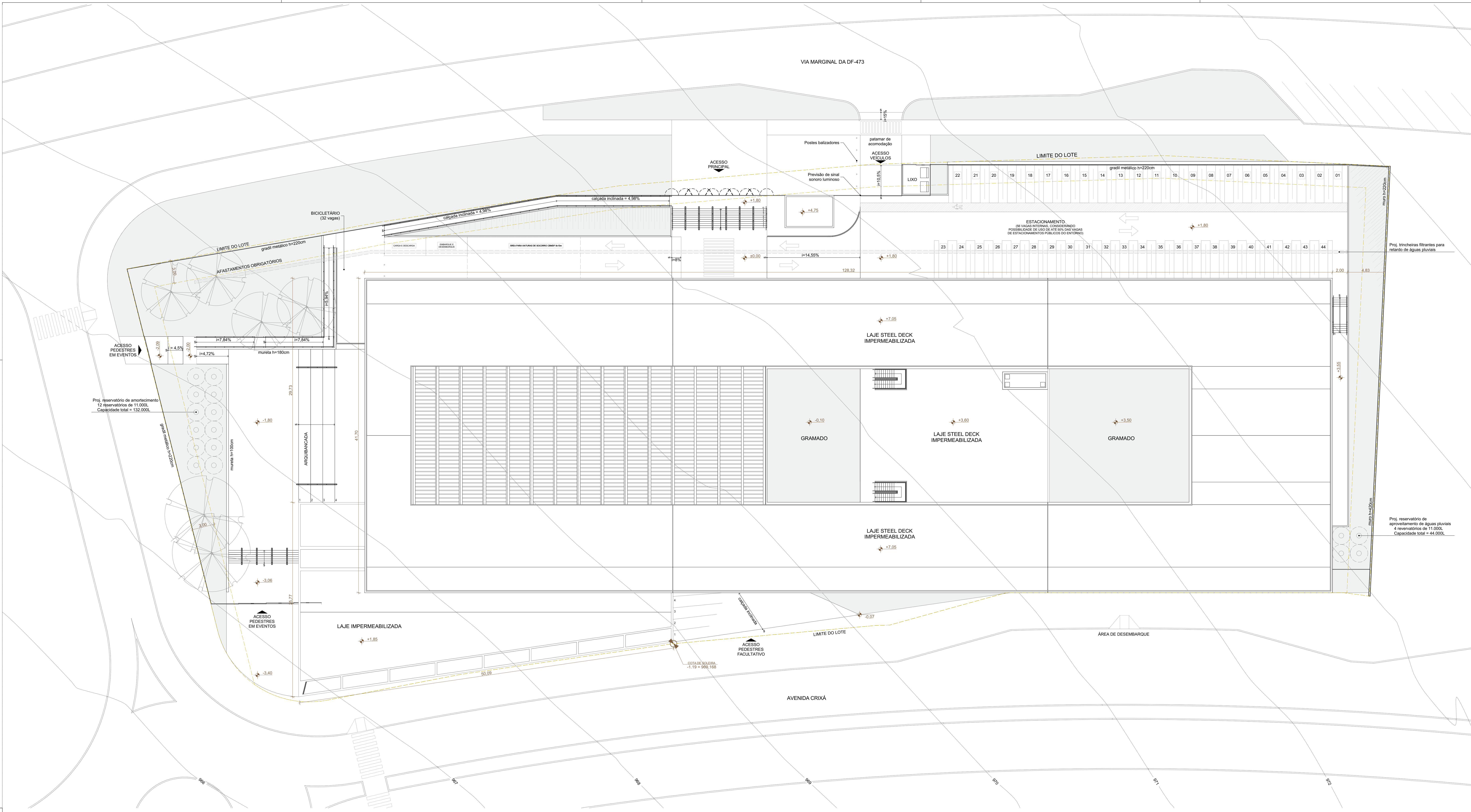

PLANTA DE IMPLANTAÇÃO  
ESCALA 1:200

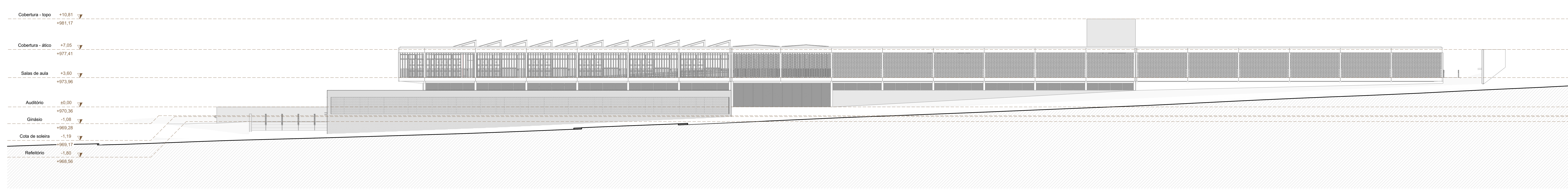

CORTE URBANO  
ESCALA 1:200

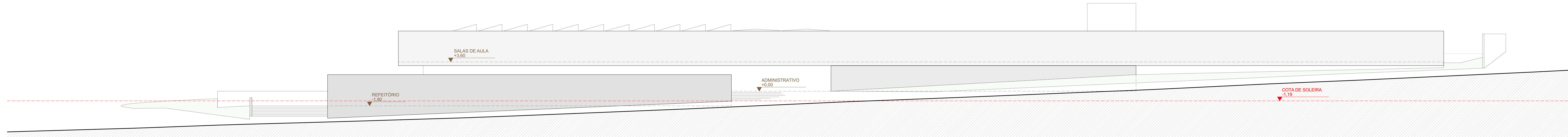

CORTE URBANO ESQUEMÁTICO  
ESCALA 1:200

REVISÃO	DATA	DESCRIÇÃO
R00	02/12/2019	EMISSÃO INICIAL

- NOTAS:
- NÃO MEDIR O DESENHO, SEMPRE CONSIDERAR AS COTAS.
  - COTAS EM METROS. NÃO SE MEDIR. TODA COTA INDICADA DEVERÁ SER CONFIRMADA NA OBRA.
  - EM CASO DE INCONFERÊNCIA ENTRE DESENHOS, A ESCALA MAIS AMPLA É A QUE VIGORA.
  - EM CASO DE DÚVIDA, O PROJETO É DO ENGENHEIRO RESPONSÁVEL. SEVERA CONSULTA.
  - TODOS OS DETALHES SEMENTE SERÃO MODIFICADOS PELA CONSTRUTORA MEDIANTE EXECUÇÃO DE PROTÓTIPO E APROVAÇÃO PRÉVIA DO ARQUITETO RESPONSÁVEL E DO CLIENTE.
  - OBSERVAR AS NORMAS DE ACESSIBILIDADE VIGENTES (NBR 9070/15, 9070/16, 9070/18, 9074/06, E OUTRAS).
  - OBSERVAR AS NORMAS DE SEGURANÇA VIGENTES (NBR 13703/13).
  - PORTAS E PAINÉIS DE VIDRO DEVEM TER ALTURA MÍNIMA DE 1,10m DE 1 DE JULHO DE 1996. TODAS AS ESQUADRIAS COM VIDROS NA FRENTE DEVEM TER EXTERIOR EVIDENCIANDO O SIGILO DA ALVIA TERÇA VÉRTICE DE SEGURANÇA LAMINADO OU ARMADO.
  - OS GUARDA-CORPOS DEVEM SER EXECUTADOS EM CHAPA DE AÇO, TOMANDO COMO REFERÊNCIA AS MEDIDAS INDICADAS NO PROJETO. DEVERÃO OBEDECER À NORMA NBR 1471/08.
  - RESISTÊNCIA DO CONCRETO 30Mpa e NBR 9077.
  - O PROFESSIONAL RESPONSÁVEL PELA EXECUÇÃO DA OBRA SE COMPROMETE A CONSTRUIR A CALÇADA DE SUA RESPONSABILIDADE, ADEQUANDO COM AS VIZINHAS, CONFORME CÓDIGO DE EDIFICAÇÕES DO DF.
  - O PROFESSIONAL RESPONSÁVEL PELA EXECUÇÃO DA OBRA, JUNTAMENTE COM O PROPRIETÁRIO, SE COMPROMETE A EXECUTAR A INSTALAÇÃO DE PRD TAT, DE ALERTA E DIRECCIONAL.
  10. USE VAGAS DE ACESSO EM ENTRELAÇOS, PARA NUNCA TER ACESSIBILIDADE AS PESSOAS COM DIFICULDADE DE LOCOMOÇÃO TERÃO LARGURA MÍNIMA DE 0,90m E ENTRELAÇOS, SE CADA UM COM BARREIRAS APROXIMADAS DO CHAMPADO COM A TURA MÁXIMA DE 1,9 cm E TRILHO DE EMBLUIR EM PORTAS DE CORRER.
  11. TODAS AS ESCADARIAS DEVEM TER O PISO EM DESEMBARQUE, O ACABAMENTO LISO E RESISTÊNCIA A 2 HORAS AO FOGO. TODAS AS BARRAS SERÃO EXECUTADAS COM PRD RIGIDIZANTE E ANTI-CORRUPANTE.
  12. A COTA DE TERRENO DO LOTE NO PONTO MEDIDO DE 0m NBR 1191 E CORRESPONDENTE AO NÍVEL -1,19m DO PROJETO, FOI ADOPTADA A COTA 0,00m COMO A COTA ZERO DO PROJETO.
  13. A CENTRAL DE QUE FOI COLOCADA RESPONDENDO DE SEGUNTO AFASTAMENTO: 3m DE QUALQUER FONTE DE IGNIÇÃO; 1,5m DE ABERTURAS, BALCÕES, CANALÉTIAS E OUTROS EM NÍVEL INFERIOR; 6m DE DEPÓSITO DE MATERIAL INFLAMÁVEL, DE QUE FOI COLOCADO DE RESPONDENDO.
  14. TODAS AS PORTAS DE SALAS COM MAIS DE 200 PESSOAS TERÃO BARRAS ANTI-PÂNICO NO SENTIDO DA SAÍDA, INSTALADAS A 60cm DO PISO CARREGADO.

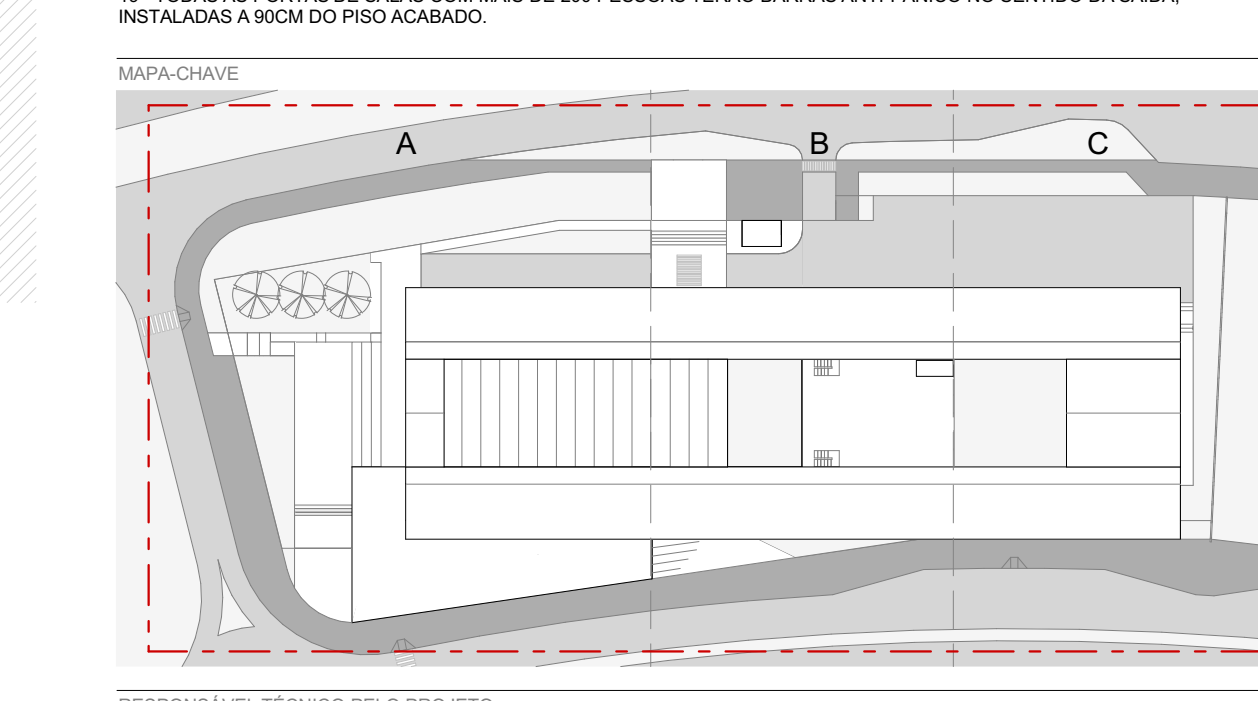

RESPONSÁVEL TÉCNICO PELO PROJETO  
EDER RODRIGUES DE ALENCAR  
CAU 49063-8

OBRA	OBJETO
CENTRO EDUCACIONAL CRIXÁ	44.000 m² de área construída em 14 mil m² de terreno.

ETAPA	OBJETO
PROJETO EXECUTIVO	IMPLANTAÇÃO

DATA	REVISÃO	ESCALA	FOLHA
DEZ   2019	R00	INDICADA	ARQ-001