

TABELA DE PAREDES

PAREDES

- CONCRETO ARMADO
- TUJO CERÂMICO MACIÇO ASSENTADO DETACHADO - 5,3x6x19 CM - E-90CM
- BLOCO CERÂMICO FURADO ASSENTADO EM PE - 5x19x20 CM - E-90CM
- BLOCO CERÂMICO FURADO ASSENTADO EM PE - 11,5x19x20 CM - E-110CM
- BLOCO CERÂMICO FURADO ASSENTADO EM PE - 14x19x20 CM - E-110CM
- BLOCO CERÂMICO FURADO ASSENTADO DETACHADO - 14x19x20 CM - E-110CM
- BRICKWALL COM 2 PLACAS DE GESSO ACORTADO SOBREPÓSITAS

ACABAMENTOS

- CONCRETO APARENTE
- PINTURA C/TINTA ACRÍLICA SEM BRILHO, COR BRANCO NEVE
- PINTURA C/TINTA ACRÍLICA SEM BRILHO, COR CINZA CLARO
- PINTURA C/TINTA ACRÍLICA SEM BRILHO, COR CINZA ESCURO
- TUJO CERÂMICO APARENTE
- CASQUINHA DE TUJO CERÂMICO
- REVESTIMENTO CERÂMICO TIPO PASTELIN 5x10CM
- GRANITO CINZA POLIDA

REVISÃO	DATA	DESCRIÇÃO
R00	02/12/2019	EMISSÃO INICIAL

- NOTAS**
- NÃO MEDIR O DESENHO, SEMPRE CONSIDERAR AS COTAS.
 - COTAR EM METROS, NUNCA EM MILÍMETROS. TODA COTA INDICADA DEVERÁ SER CONFIRMADA NA OBRA.
 - EM CASO DE INCOERÊNCIA ENTRE DESENHOS, A ESCALA MAIS AMPLA É A QUE VIGORAR.
 - EM CASO DE DÚVIDA, O ARQUITETO E/O ENGENHEIRO RESPONSÁVEL DEVEM SER CONSULTADOS.
 - TODOS OS DETALHES SEMENTES SERÃO MODIFICADOS PELA CONSTRUTORA MEDIANTE EXECUÇÃO DE PROTÓTIPO E APROVAÇÃO PRÉVIA DO ARQUITETO RESPONSÁVEL E DO CLIENTE.
 - OBSERVAR AS NORMAS DE ACESSIBILIDADE VIGENTES (NBR 9070, 9074, 9076, 9078, 9079, 9080, 9081, 9082, 9083, 9084, 9085, 9086, 9087, 9088, 9089, 9090, 9091, 9092, 9093, 9094, 9095, 9096, 9097, 9098, 9099, 9100, 9101, 9102, 9103, 9104, 9105, 9106, 9107, 9108, 9109, 9110, 9111, 9112, 9113, 9114, 9115, 9116, 9117, 9118, 9119, 9120, 9121, 9122, 9123, 9124, 9125, 9126, 9127, 9128, 9129, 9130, 9131, 9132, 9133, 9134, 9135, 9136, 9137, 9138, 9139, 9140, 9141, 9142, 9143, 9144, 9145, 9146, 9147, 9148, 9149, 9150, 9151, 9152, 9153, 9154, 9155, 9156, 9157, 9158, 9159, 9160, 9161, 9162, 9163, 9164, 9165, 9166, 9167, 9168, 9169, 9170, 9171, 9172, 9173, 9174, 9175, 9176, 9177, 9178, 9179, 9180, 9181, 9182, 9183, 9184, 9185, 9186, 9187, 9188, 9189, 9190, 9191, 9192, 9193, 9194, 9195, 9196, 9197, 9198, 9199, 9200).
 - OBSERVAR AS NORMAS DE SEGURANÇA DE INCÊNDIO (NBR 13623, 13624, 13625, 13626, 13627, 13628, 13629, 13630, 13631, 13632, 13633, 13634, 13635, 13636, 13637, 13638, 13639, 13640, 13641, 13642, 13643, 13644, 13645, 13646, 13647, 13648, 13649, 13650, 13651, 13652, 13653, 13654, 13655, 13656, 13657, 13658, 13659, 13660, 13661, 13662, 13663, 13664, 13665, 13666, 13667, 13668, 13669, 13670, 13671, 13672, 13673, 13674, 13675, 13676, 13677, 13678, 13679, 13680, 13681, 13682, 13683, 13684, 13685, 13686, 13687, 13688, 13689, 13690, 13691, 13692, 13693, 13694, 13695, 13696, 13697, 13698, 13699, 13700).
 - PORTAS E PAINÉIS DE VIDRO DEVEM ATENDER ÀS NBR 13623, 13624, 13625, 13626, 13627, 13628, 13629, 13630, 13631, 13632, 13633, 13634, 13635, 13636, 13637, 13638, 13639, 13640, 13641, 13642, 13643, 13644, 13645, 13646, 13647, 13648, 13649, 13650, 13651, 13652, 13653, 13654, 13655, 13656, 13657, 13658, 13659, 13660, 13661, 13662, 13663, 13664, 13665, 13666, 13667, 13668, 13669, 13670, 13671, 13672, 13673, 13674, 13675, 13676, 13677, 13678, 13679, 13680, 13681, 13682, 13683, 13684, 13685, 13686, 13687, 13688, 13689, 13690, 13691, 13692, 13693, 13694, 13695, 13696, 13697, 13698, 13699, 13700).
 - OS GUARDA-CORPOS DEVEM SER EXECUTADOS EM CHAPA DE AÇO, TOMANDO COMO REFERÊNCIA AS MEDIDAS INDICADAS NO PROJETO, DEVENDO OBEDECER ANEXO A NORMA NBR 14719/00.
 - RESISTÊNCIA DO CONCRETO (NBR 9061) NBR 9077.
 - O RESPONSÁVEL TÉCNICO, PELA EXECUÇÃO DA OBRA, SE COMPROMETE A CONSTRUIR A CALÇADA DE SUA RESPONSABILIDADE, ADERINDO COM AS VIGNAIS, CONFORME CÓDIGO DE EDIFICAÇÕES DO DF.
 - O RESPONSÁVEL TÉCNICO, PELA EXECUÇÃO DA OBRA, JUNTAMENTE COM O PROPRIETÁRIO, SE COMPROMETE A EXECUTAR A INSTALAÇÃO DE PRD TATIL DE ALERTA E DIRECIONAL.
 - OS VAGÕES DE ACESSO DA ENTRADA, PARA PESSOAS COM DIFICULDADE AS PESSOAS COM DIFICULDADE DE LOCOMOÇÃO TERÃO LARGURA INTERNA DE OBTENHA ENTRE 1,20M E 1,50M, COM BARRAS ANCORADAS DO CHAMPANHAS COM A TURA MÁXIMA DE 1,5 CM E TRILHO DE EMPLASTAR EM PORTAS DE CORRER.
 - TODAS AS ESCADARIAS SERÃO EXECUTADAS EM PISO ANTIDERRAPANTE, COM ACABAMENTO LISO E RESISTÊNCIA A 2 HORAS AO FOGO. TODAS AS BARRAS SERÃO EXECUTADAS COM PISO ANTI-QUICADA E ANTI-CORRUPANTE.
 - A COTAGEM DE TERRENO DO LOTE NO PONTO MEDIDA DE 60x100M CORRESPONDE AO NÍVEL -1,10M DO PROJETO, FOI ADOPTADA A COTA 0,00M COMO A COTA ZERO DO PROJETO.
 - A CENTRAL DE QUE FUI COLOCADA RESERVANDO OS SEGUINTES AFASTAMENTOS: 0,30M DE QUALQUER FONTE DE IGNAÇÃO; 1,00M DE ABERTURAS, BALCÕES, CANALHAS E OUTROS EM NÍVEL INFERIOR; 0,60M DE DEPOSITO DE MATERIAL INFLAMMÁVEL; 0,50M DE FOGÃO DE RESISTÊNCIA.
 - OS RESERVUÁRIOS DE HERMETAS E SPRINKLER TERÃO RESISTÊNCIA DE 4 HORAS AO FOGO.
 - TODAS AS PORTAS DE SALAS COM MAIS DE 200 PESSOAS TERÃO BARRAS ANTI-PANICO NO SENTIDO DA SAÍDA, INSTALADAS A 80CM DO PISO ACABADO.

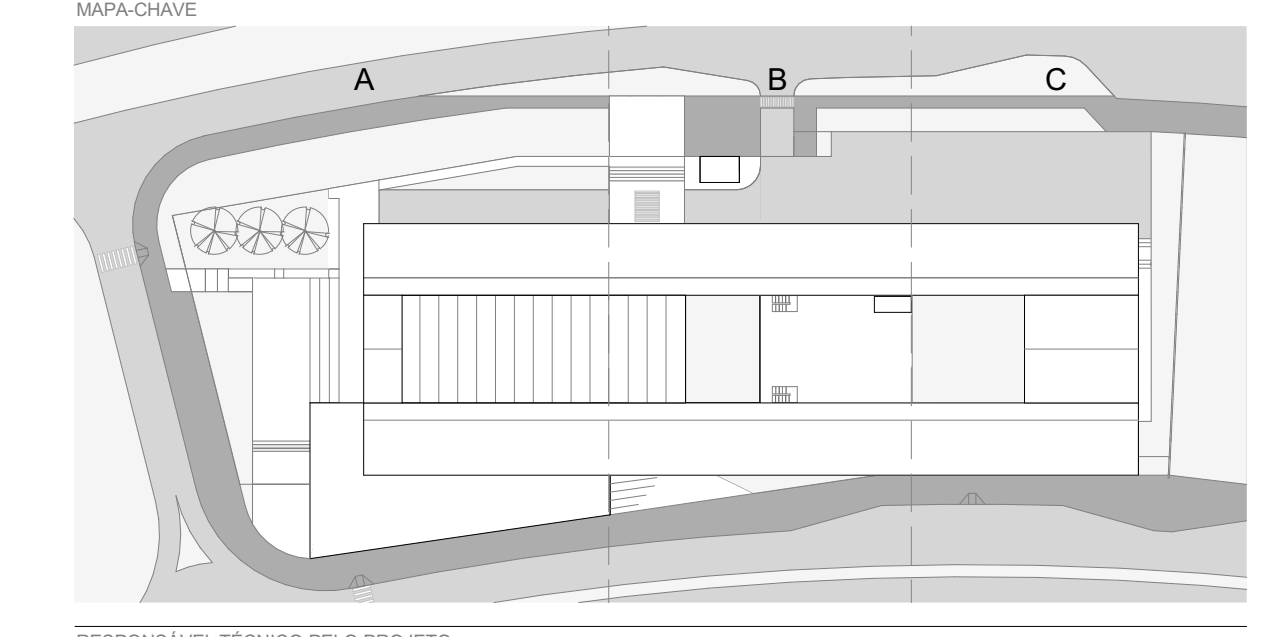

EDER RODRIGUES DE ALENCAR
CAU 48063-3

OBRA
CENTRO EDUCACIONAL CRIXÁ
AL. CHA. LOTE 06 BARRA D'ÁGUA, SÃO BERNARDO DO BRASILEIRO, DF

ETAPA
PLANTA BAIXA - PAREDES - TRECHO A - TERREO SUPERIOR

PROJETO EXECUTIVO
DEZ | 2019

REVISÃO
R00

INDICADA

ESCALA
1:50

FOLHA
ARQ-122

PLANTA DE PAREDES - PAV. SUPERIOR
ESCALA 1:50