

TABELA DE PAREDES

PAREDES

- CONCRETO ARMADO
- TUJOLO CERÂMICO MACIÇO ASSENTADO DETACHADO - 5,3x6x19 CM - E=9CM
- BLOCO CERÂMICO FURADO ASSENTADO EM PE - 9x19x29 CM - E=9CM
- BLOCO CERÂMICO FURADO ASSENTADO EM PE - 11,5x19x29 CM - E=11CM
- BLOCO CERÂMICO FURADO ASSENTADO EM PE - 14x19x29 CM - E=14CM
- BLOCO CERÂMICO FURADO ASSENTADO DETACHADO - 14x19x29 CM - E=19CM
- BRICKWALL COM 2 PLACAS DE GESSO ACARTONADO SOBREPÓSITAS

ACABAMENTOS

- CONCRETO APARENTE
- PINTURA C TINTA ACRÍLICA SEM BRILHO, COR BRANCO NEVE
- PINTURA C TINTA ACRÍLICA SEM BRILHO, COR CINZA CLARO
- PINTURA C TINTA ACRÍLICA SEM BRILHO, COR CINZA ESCURO
- TUJOLO CERÂMICO APARENTE
- CASQUINHA DE TUJOLO CERÂMICO
- REVESTIMENTO CERÂMICO TIPO TAPETA 15x15CM
- GRANITINA CINZA POLIDA

REVISÃO DATA DESCRIÇÃO

R00 02/12/2019 EMISSÃO INICIAL

- NOTAS**
- NÃO MEDIR O DESENHO, SEMPRE CONSIDERAR AS COTAS.
 - COTAR EM METROS, NUNCA EM MILÍMETROS. TODA COTA INDICADA DEVERÁ SER CONFIRMADA NA OBRA.
 - EM CASO DE INCONFERÊNCIA ENTRE DESENHOS, A ESCALA MAIS AMPLA É A QUE VIGORAR.
 - EM CASO DE DÚVIDA, O PROJETADO É O EXECUTOR RESPONSÁVEL. SEVERA CONSULTA.
 - TODOS OS DETALHES SEMPRE SERÃO MODIFICADOS PELA CONSTRUTORA MEDIANTE EXECUÇÃO DE PROTÓTIPO E APROVAÇÃO PRÉVIA DO ARQUITETO RESPONSÁVEL E DO CLIENTE.
 - OBSERVAR AS NORMAS DE ACESSIBILIDADE VIGENTES NBR 9074/11, 18537/18.
 - OBSERVAR AS NORMAS DE INFRAESTRUTURA VIGENTES NBR 8406/11, 9575/08, 9074/08, E OUTRAS.
 - OBSERVAR A NORMA DE DESPILINDO NBR 15.973/13.
 - PORTAS E PAINÉIS DE VIDRO DEVEM ATENDER ÀS NBR 1304, DE 1 DE JULHO DE 1996, TODAS AS ESQUADRIAS COM VIDROS NA TRAVESSARIA EXTERNA EQUIVIVENDO DE BRANCO ALTA TENSÃO VERDES DE SEGURANÇA LAMINADO DO AMARADO.
 - OS GUARDA-CORPOS DEVEM SER EXECUTADOS EM CHAPA DE AÇO, TOMANDO COMO REFERÊNCIA AS MEDIDAS INDICADAS NO PROJETO, DEVIDO QUEDEZ ANDA NBR 14716/08.
 - RESISTÊNCIA DO CONCRETO 300 N/mm² NBR 8677.
 - O PROFISSIONAL RESPONSÁVEL, PELA EXECUÇÃO DA OBRA SE COMPROMETE A CONSTRUIR A CALÇADA DE SUA RESPONSABILIDADE, ADEQUANDO COM AS VIZINHAS, CONFORME CÓDIGO DE EDIFICAÇÕES DO DF.
 - O PROFISSIONAL RESPONSÁVEL, PELA EXECUÇÃO DA OBRA, JUNTAMENTE COM O PROPRIETÁRIO, SE COMPROMETE A EXECUTAR A INSTALAÇÃO DE FRODO TATO, DE ALERTA E DIRECIONAL.
 - DESEMPENHO DE SERVIÇOS DE ENFERMAGEM, PARA NORMAS DE ACESSIBILIDADE AS PESSOAS COM DIFICULDADE DE LOCOMOÇÃO.
 - TRABALHOS DE MANUTENÇÃO DE OBRAS ENTRETERMINAS, SEDEIRA COM BARREIRAS DE PROTEÇÃO DAS CHAMADAS COM A TURA MÁXIMA DE 1,5 CM E TRILHAS DE EMULSOR EM PORTAS DE CORRER.
 - TODAS AS ESCADARIAS SERÃO EXECUTADAS EM PISO ANTI-DEBRANTE, COM ACABAMENTO LISO E RESISTÊNCIA A 2 HORAS AO FOGO. TODAS AS RAMPAS SERÃO EXECUTADAS COM PISO ROLANTE E ANTI-DEBRANTE.
 - A COTAGEM DE CADA LOTE NO PONTO MEDIDA E DE 0,00 M, NÃO CORRESPONDE AO NÍVEL -1,10M DO PROJETO, FOI ADOPTADA A COTA 0,00 M COMO A COTA ZERO DO PROJETO.
 - A CENTRAL DE QUE FOI COLOCADA RESERVANDO OS SEGUINTES AFASTAMENTOS: 0,30 M DE QUALQUER FONTE DE IGNIÇÃO; 1,00 M DE ABERTURAS, BALCÕES, POÇOS, CANALETAS E OUTROS EM NÍVEL INFERIOR; 0,60 M DE DEPÓSITO DE MATERIAL INFLAMÁVEL; 0,60 M DE DEPÓSITO DE RESERVADO.
 - OS RESERVUÁRIOS DE HERMETAS E SPRINKLER TEMO RESISTÊNCIA DE 2 HORAS AO FOGO.
 - TODAS AS PORTAS DE SALAS COM MAIS DE 200 PESSOAS TERÃO BARRAS ANTI-PÂNICO NO SENTIDO DA SAÍDA, INSTALADAS A 80CM DO PISO ACABADO.

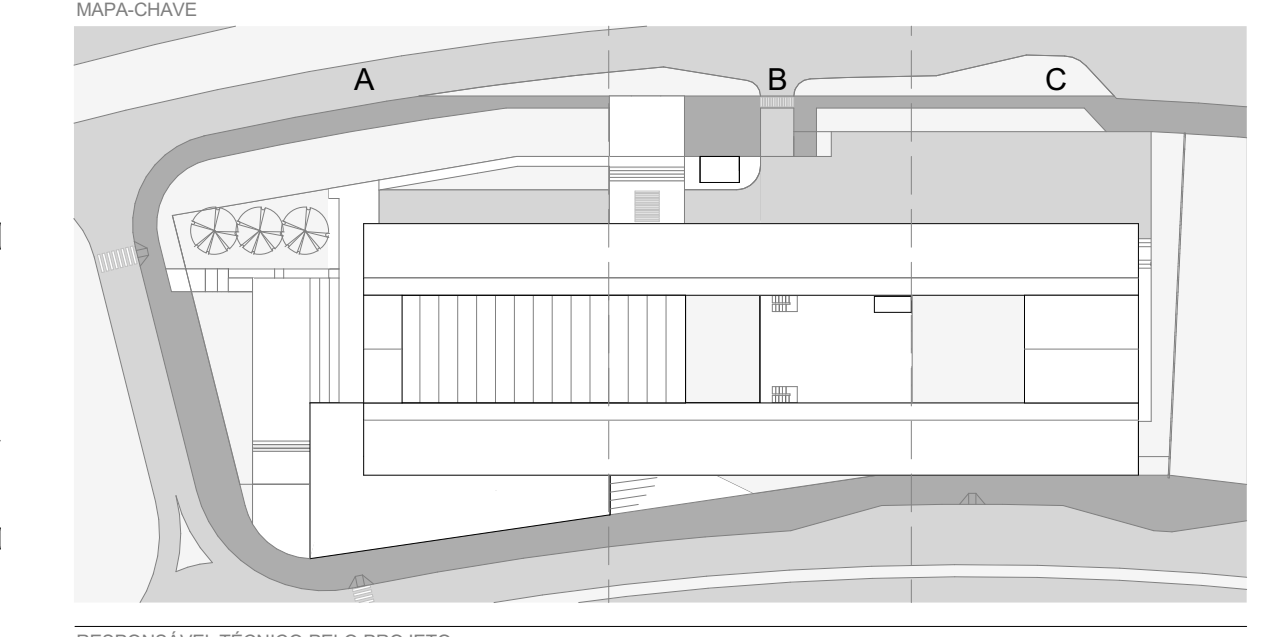

EDER RODRIGUES DE ALENCAR
CAU 48063-5

OBRA
CENTRO EDUCACIONAL CRIXÁ
AL. CHA. LOTE 06 BARRIO CRIXÁ, SÃO BERNARDO DO CAMPO

ETAPA
PLANTA BAIXA - PAREDES - TRECHO B - TERREO SUPERIOR

PROJETO EXECUTIVO

DATA DEZ | 2019 REVISÃO R00 ESCALA INDICADA FOLHA ARQ-124

PLANTA DE PAREDES - PAV. SUPERIOR
Escala: 1:75