

WC REFEITÓRIO
ESCALA 1:25

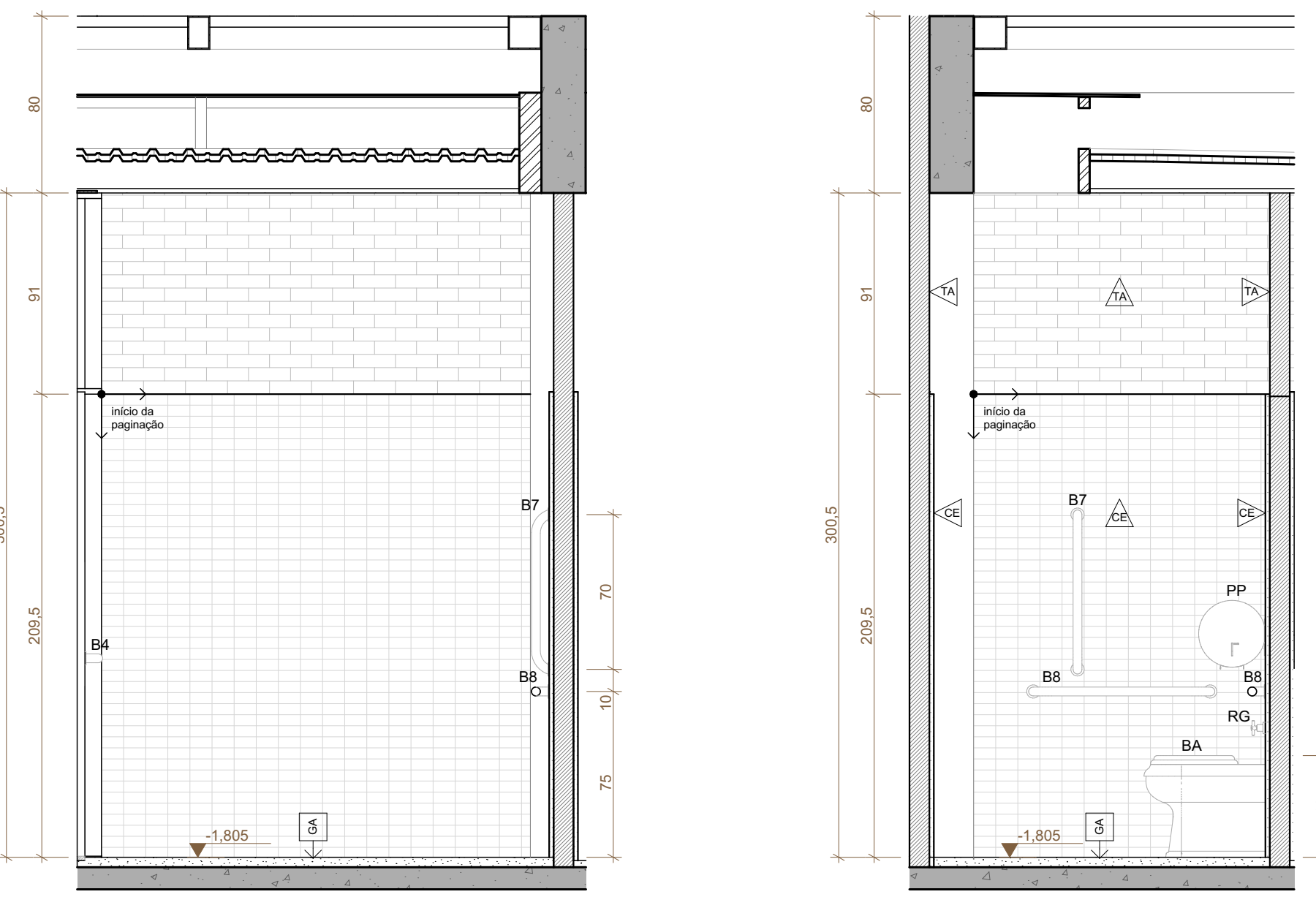

PCD REFEITÓRIO - VISTA 01
ESCALA 1:25

PCD REFEITÓRIO - VISTA 02
ESCALA 1:25

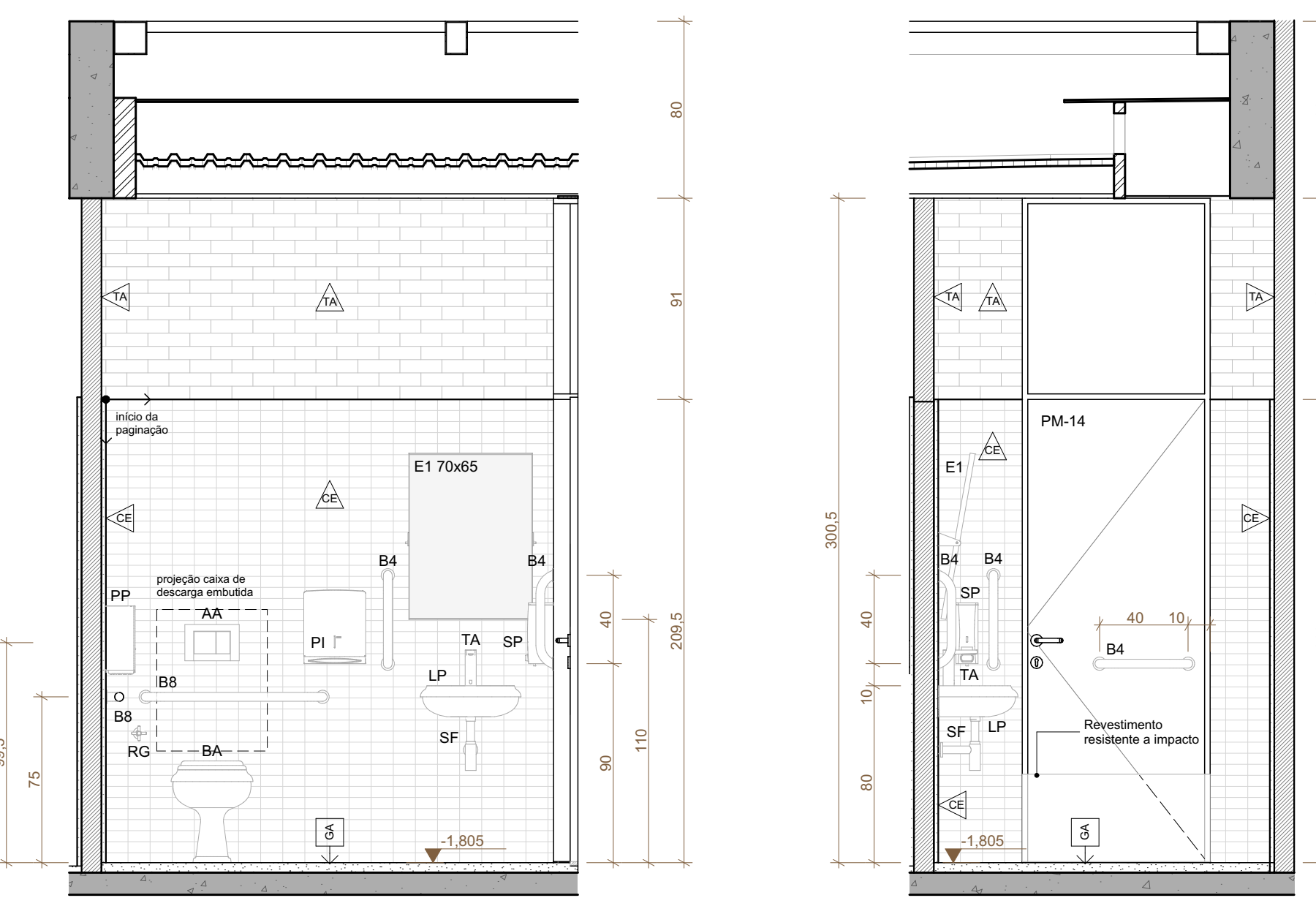

PCD REFEITÓRIO - VISTA 03
ESCALA 1:25

PCD REFEITÓRIO - VISTA 04
ESCALA 1:25

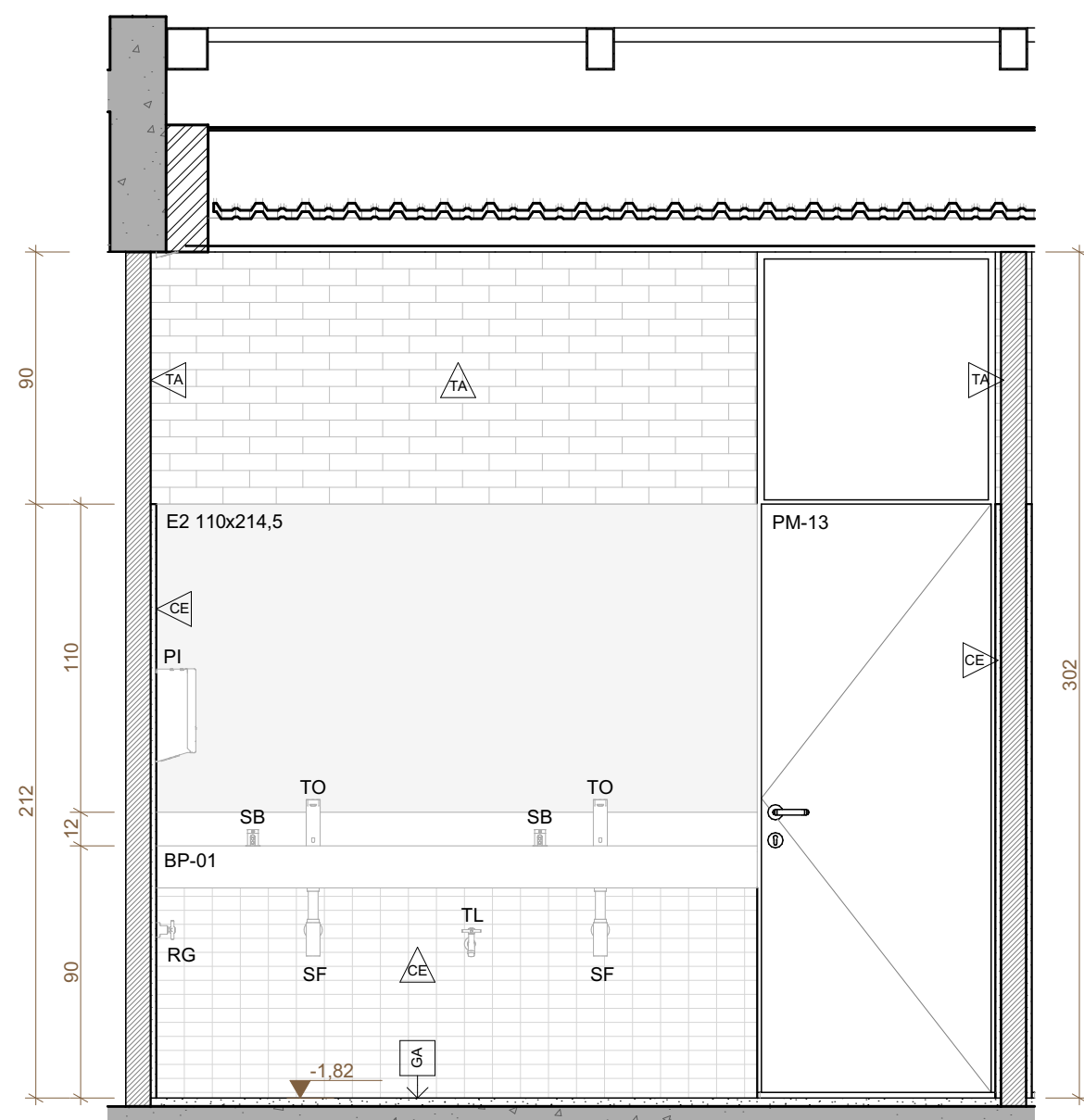

WC REFEITÓRIO MASC - VISTA 01
ESCALA 1:25

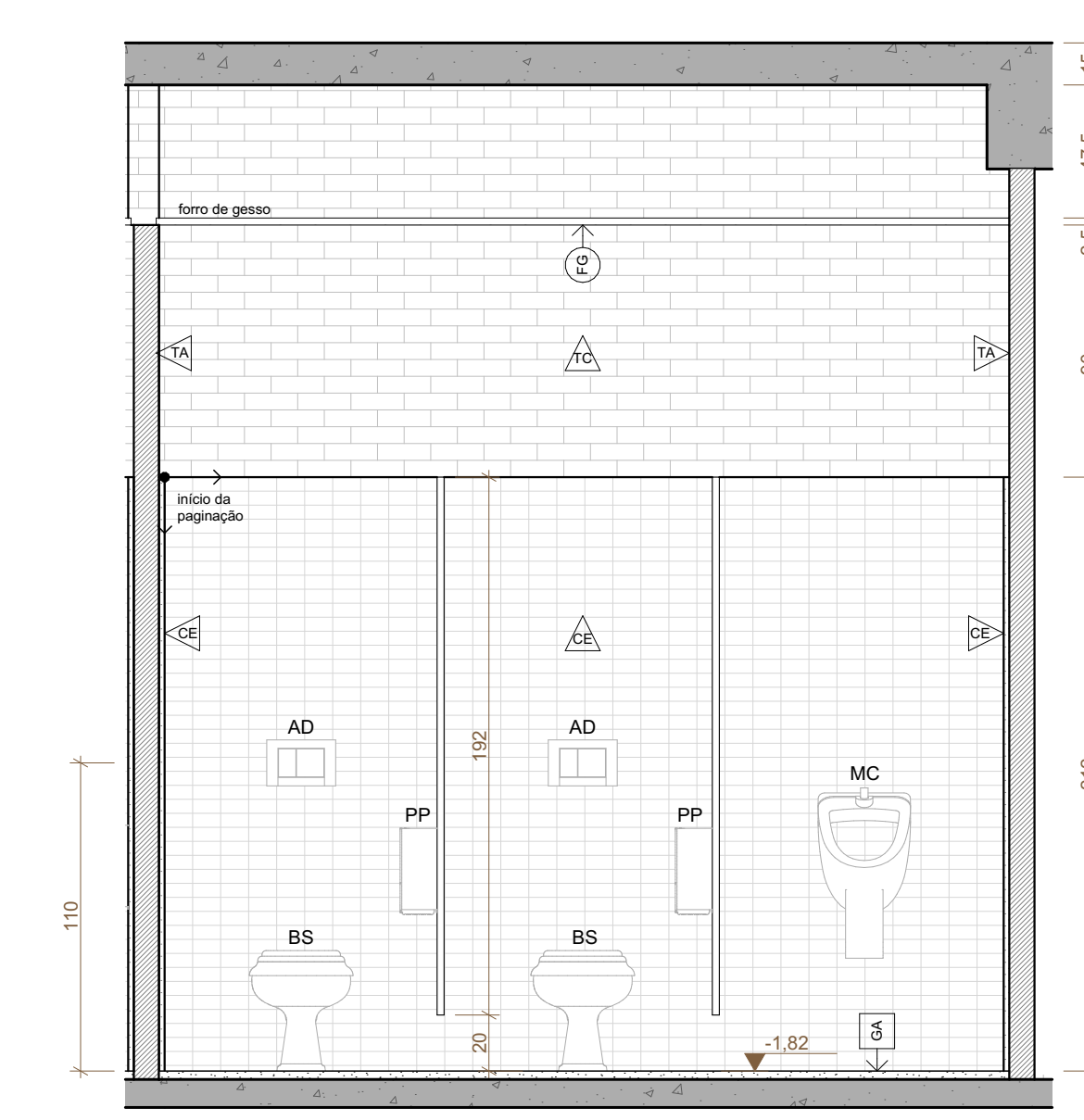

WC REFEITÓRIO MASC - VISTA 03
ESCALA 1:25

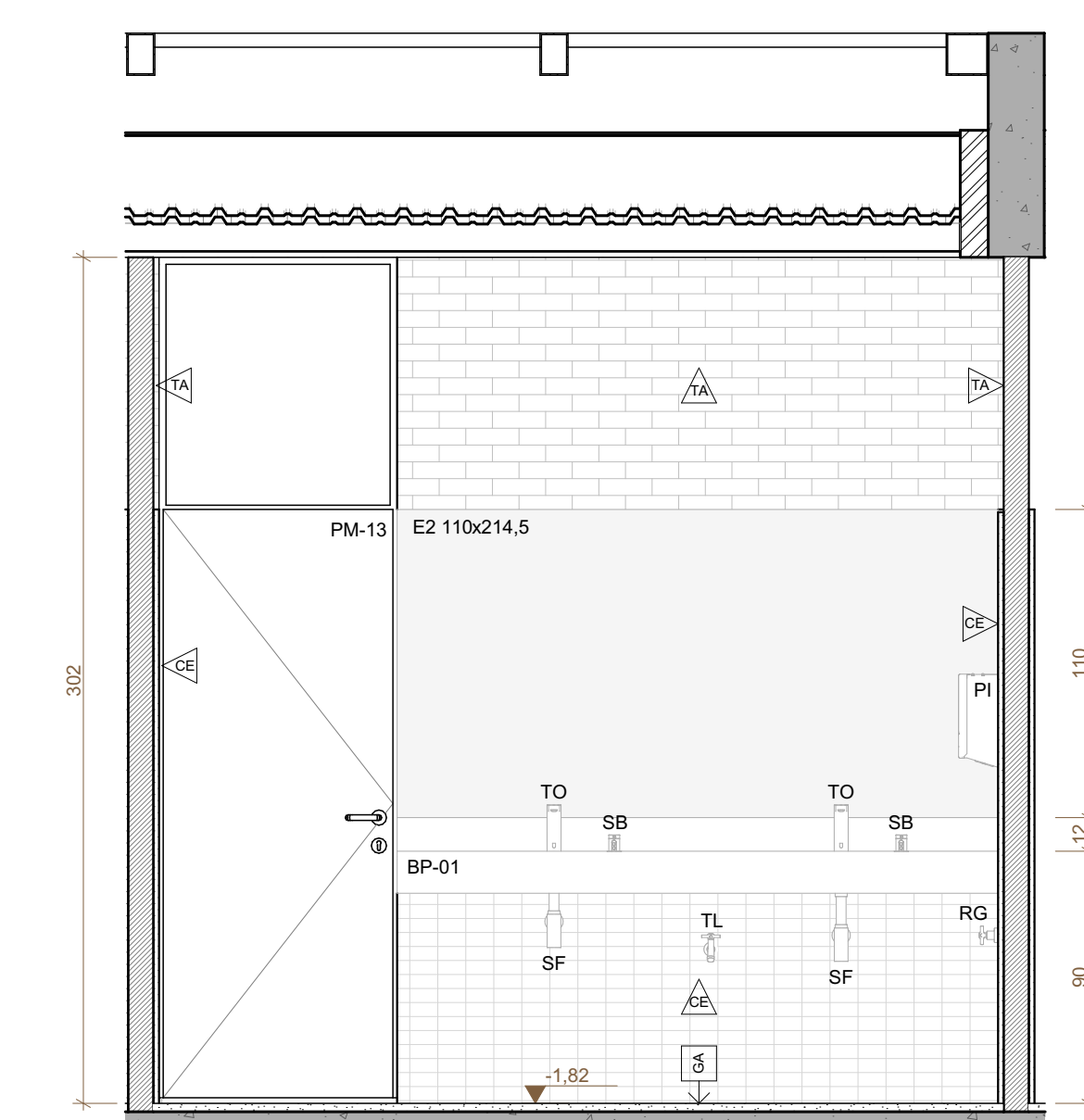

WC REFEITÓRIO FEM - VISTA 01
ESCALA 1:25

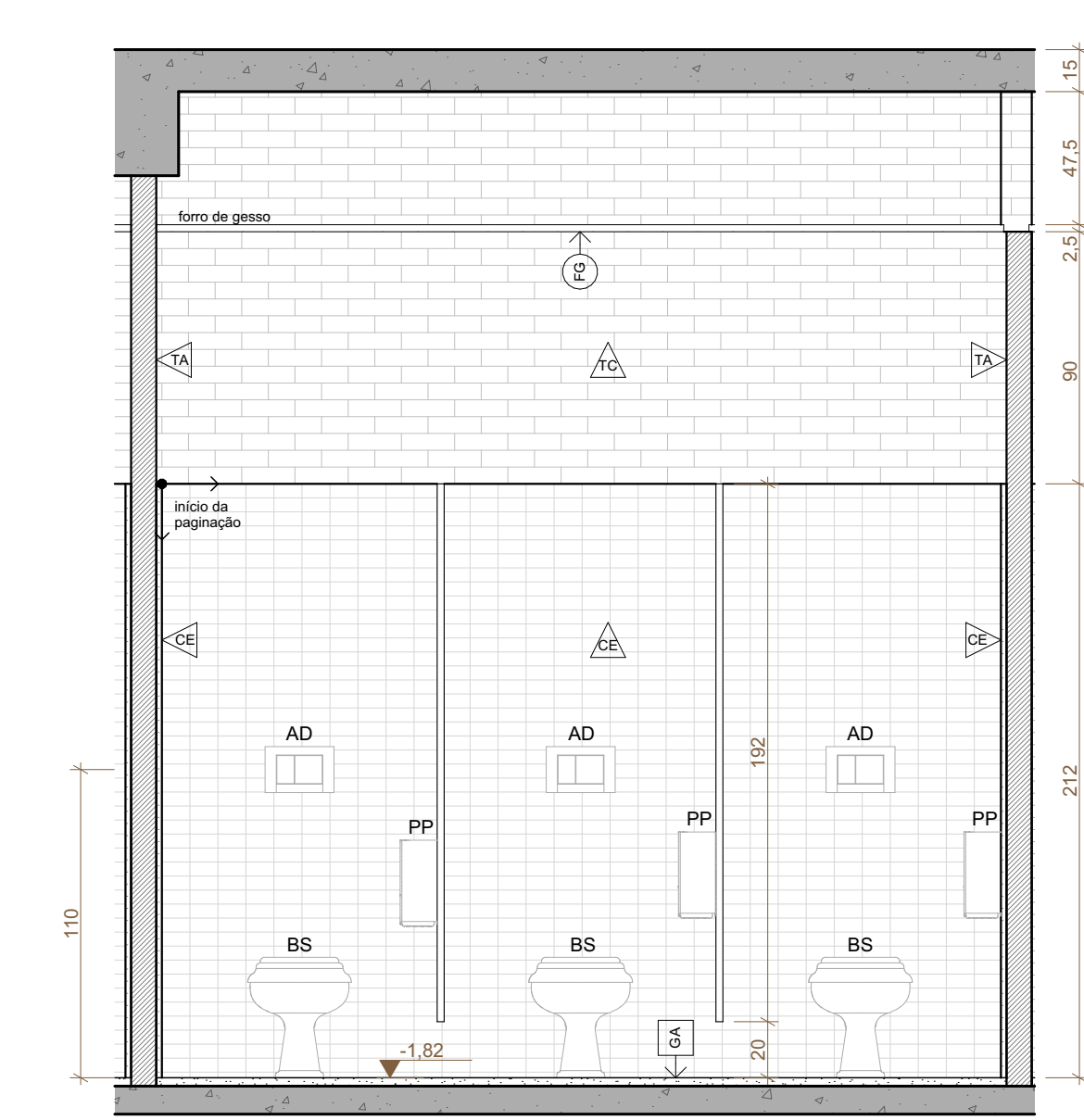

WC REFEITÓRIO FEM - VISTA 03
ESCALA 1:25

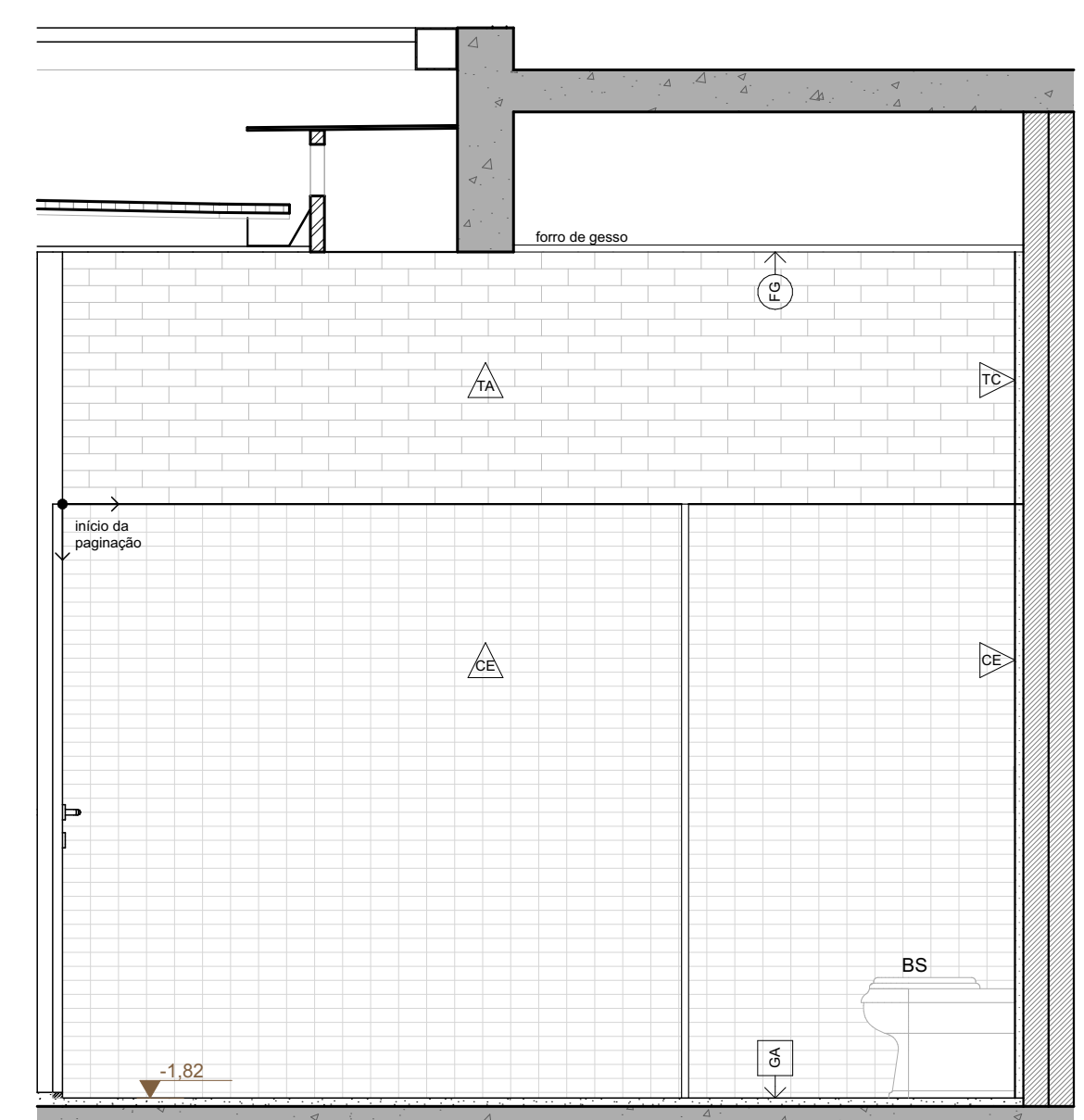

WC REFEITÓRIO MASC - VISTA 02
ESCALA 1:25

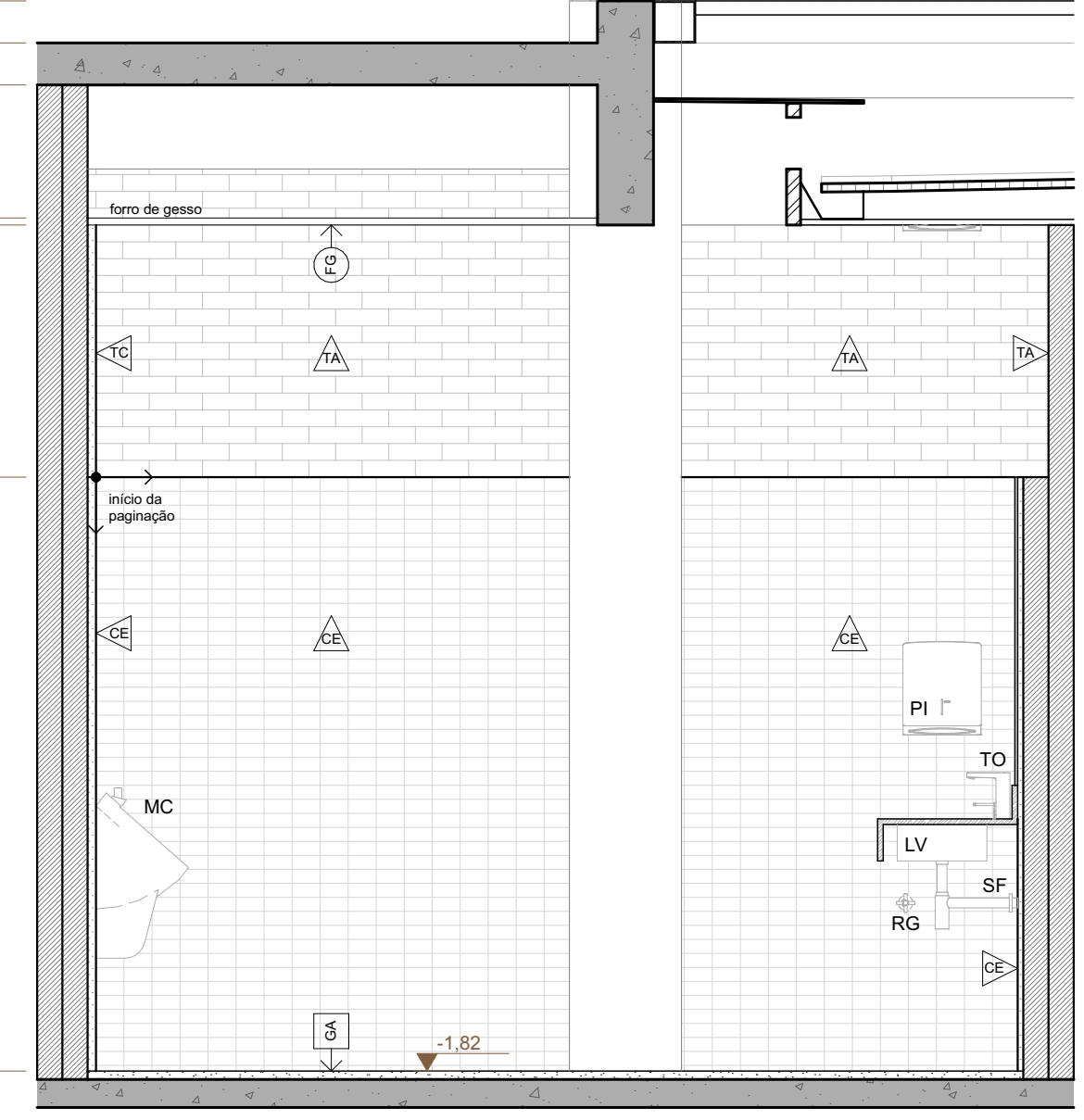

WC REFEITÓRIO MASC - VISTA 04
ESCALA 1:25

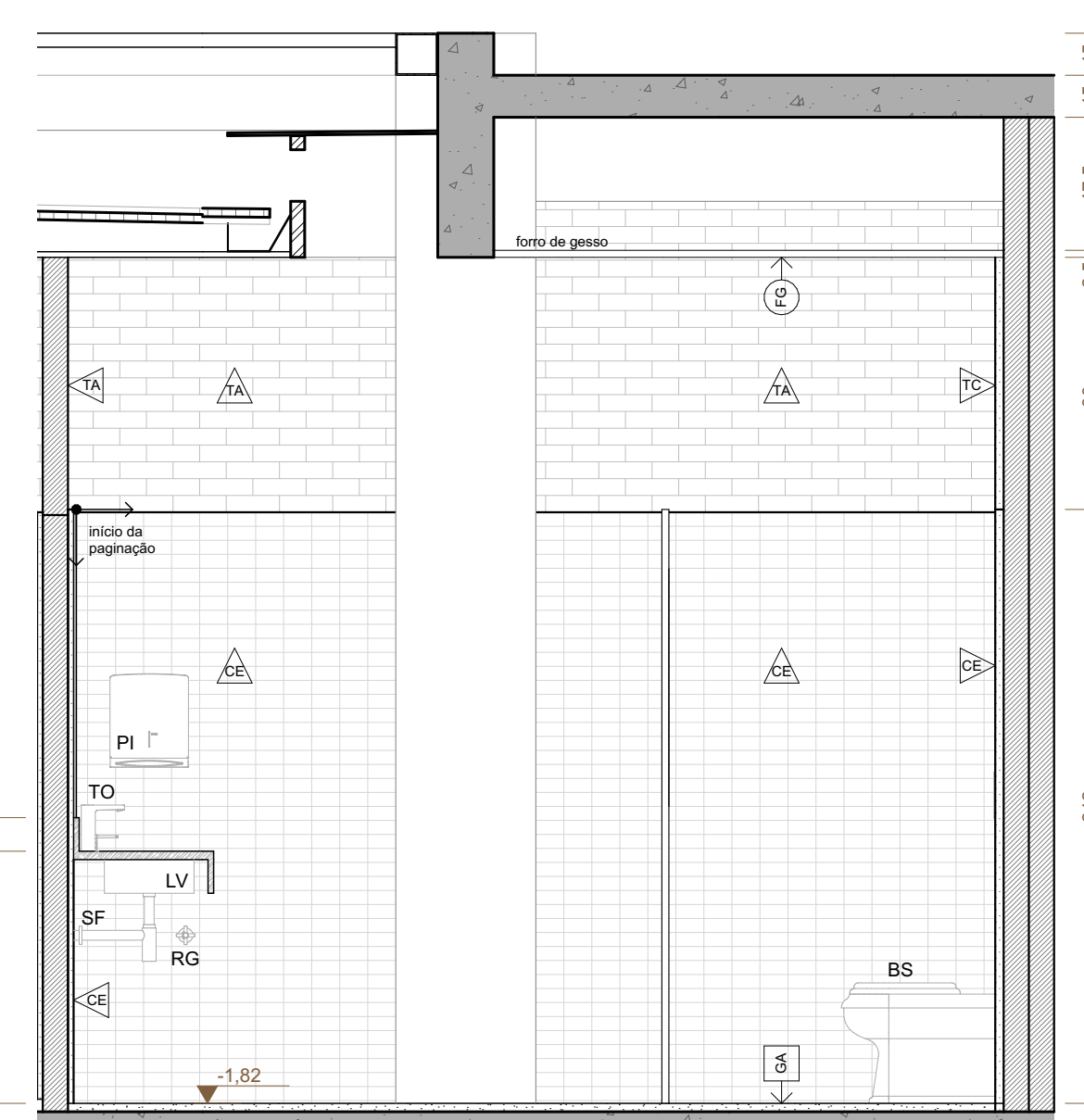

WC REFEITÓRIO FEM - VISTA 02
ESCALA 1:25

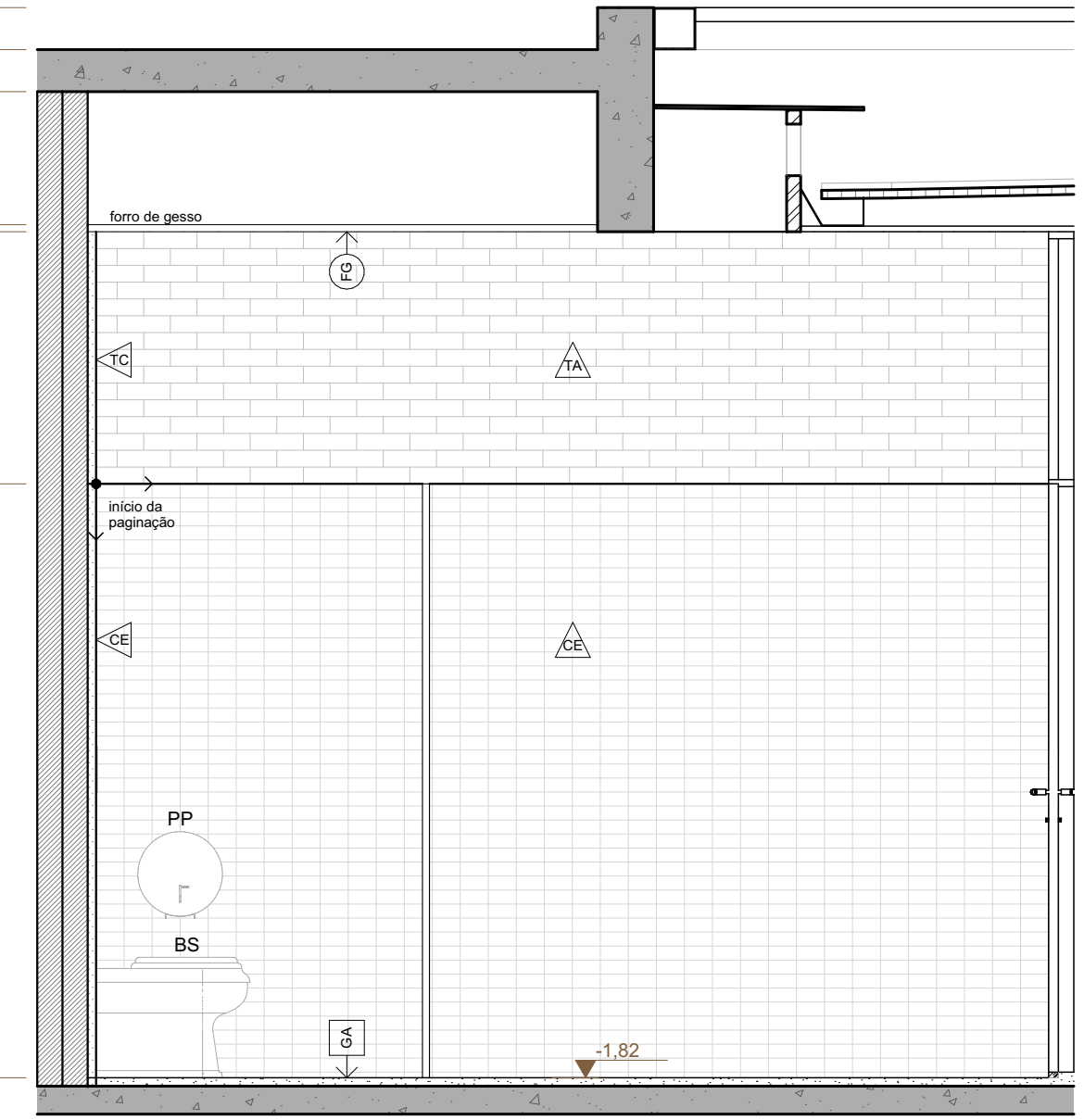

WC REFEITÓRIO FEM - VISTA 04
ESCALA 1:25

TABELA DE ESPECIFICAÇÕES	
PISO	PAREDE
01 GRANITINA TERRACOTA LAVADA	01 CONCRETO APARENTE
02 GRANITINA TERRACOTA COM ADITIVO ANTIBERRANTE	02 PINTURA C TINTA ACRILICA SEM BRILHO, COM BRANCO NEVE
03 GRANITINA TERRACOTA POLIDA	03 PINTURA C TINTA ACRILICA SEM BRILHO, COM CINZA CLARO
04 GRANITINA CINZA POLIDA	04 PINTURA C TINTA ACRILICA SEM BRILHO, COM CINZA ESCURO
05 BLOQUETE DE CONCRETO NÃO PERMEAVEL	05 TUDOLO CERAMICO APARENTE
06 CONCREGRAMA	06 CASQUINHA DE TUDOLO CERAMICO
07 CONCRETO APARENTE	07 REVESTIMENTO CERAMICO TIPO PASTELAS 5X10CM
08 CONCRETO PINTADO	08 GRANITINA CINZA METALICA
TETO	FORRO DE GESSO
09 CONCRETO APARENTE	09 GRELHA DE CHAPALMETALICA
10 STEEL DECK APARENTE	10 TELHA TERMOCUSTICA APARENTE
11 VITRO LAMINADO COM PELICULA BRANCA	

BANCADAS DE AÇO INOX	CARACTERÍSTICAS	LOCALIZAÇÃO	QT.
BA-01	VER PROJETO	BANCADA EM REDE FERREJA AÇO INOX CHAPA #18 COM PIA PARA HIGIENIZAÇÃO DE LOÇAS DE SANITÁRIOS em (L.P.A.) E PIA PARA HIGIENIZAÇÃO DE BANHEIROS, TOILETAS, TOILOS E SANITÁRIOS	1
BA-02	VER PROJETO	BANCADA QUENTE DE SERVIR EM AÇO INOX AÇO INOX #18 COM PIA #18 COM BARRAS DE APOIO PARA O APOIO DE TOILOS E SANITÁRIOS PARA PREPARO DE LOÇAS em (L.P.A.)	1
BA-03	28640	BANCADA EM AÇO INOX CHAPA #18 COM PIA PARA PREPARO DE LOÇAS em (L.P.A.)	1
BA-04	28640	BANCADA EM AÇO INOX CHAPA #18 COM PIA PARA PREPARO DE LOÇAS em (L.P.A.)	1
BA-05	296.5070	BANCADA EM AÇO INOX CHAPA #18 COM PIA TUDOLO em (L.P.A.)	1
BA-06	206.940	BANCADA EM AÇO INOX CHAPA #18 SEM PIA	PRE-LAVAGEM 1
BA-07	444.860	BANCADA EM AÇO INOX CHAPA #18 COM PIA em (L.P.A.)	SERVIDORES 1
BA-08	20640	BANCADA EM AÇO INOX CHAPA #18 COM PIA em (L.P.A.)	COPIA-PROFESSORES 1
BA-09	79740	BANCADA EM AÇO INOX CHAPA #18 COM PIA em (L.P.A.)	LABORATORIOS 4

BANCADAS DE PEDRA	CARACTERÍSTICAS	LOCALIZAÇÃO	QT.
BP-01	214.560	BANCADA EM GRANITO CINZA ANDORRINA ESCOVADO	WC REFEITÓRIO 2
BP-02	35345	BANCADA EM GRANITO CINZA ANDORRINA ESCOVADO	VESTIÁRIO FEM. 1
BP-03	35345	BANCADA EM GRANITO CINZA ANDORRINA ESCOVADO	VESTIÁRIO MASC. 1
BP-04	20640	BANCADA EM GRANITO CINZA ANDORRINA ESCOVADO	WC SERVIDORES 2
BP-05	296.5060	BANCADA EM GRANITO CINZA ANDORRINA ESCOVADO	WC FEM AJUDANTES 2
BP-06	28640	BANCADA EM GRANITO CINZA ANDORRINA ESCOVADO	WC MASC. AJUDANTES 2
BP-07	30040	BANCADA EM GRANITO CINZA ANDORRINA ESCOVADO	WC ALUNOS 6
BP-08	23740	BANCADA EM GRANITO CINZA ANDORRINA ESCOVADO	WC PROFESSORES 2
BP-09	391.568,5	BANCADA EM GRANITO CINZA ANDORRINA ESCOVADO	SECRETARIA 1

LOÇAS	REFERÊNCIA	LOCALIZAÇÃO	QT.
BA	BACA SANITÁRIA	BACA SANITÁRIA	4
BA	BACA SANITÁRIA	BACA SANITÁRIA	9
MC	MICROTÓRNO	MICROTÓRNO	13
LV	LAVATÓRIO DE EMBUITE	Cuba de embute quadrado com fundo arredondado na cor branca, 36x36x10cm (L.P.A.) ref. Deca, modelo 4131 ou similar.	SANTUÁRIOS 44
LC	LAVATÓRIO DE LAVAGEM	Lavatório suspenso de canto na cor branca, 41x38x15cm (L.P.A.) ref. Deca, linha toy, modelo 1127 ou similar.	WC FCD 6
LP	LAVATÓRIO DE LAVAGEM	Lavatório suspenso na cor branca, 45,5x38,5x16cm (L.P.A.) ref. Deca, linha toy, modelo 1127 ou similar.	COZINHA E WC FCD 5
TQ	TANQUE	Tanque de toca 30 ltr, com coluna na cor branca, 53,5x41x25,5cm, ref. Deca, modelo 1021 ou similar.	ÁREA DE SERVIÇO 1

METAS	REFERÊNCIA	LOCALIZAÇÃO	QT.
AD	ACIONADOR DE BESCARRA	Acionador de descarga com acionamento duplo de 3 a 8 lit, acabamento cromado, ref. Deca linha Deca, 005 4003 C/D ou similar.	SANTUÁRIOS 44
AA	ACIONADOR DE BESCARRA	Acionador de descarga de abertura e sistema anti-entupimento, acabamento cromado, ref. Deca linha Deca, 005 2956 C 14 C/D ou similar.	WC FCD 9
AM	ACIONADOR DE BESCARRA	Acionador de descarga de abertura e sistema anti-entupimento, acabamento cromado, ref. Deca linha Deca, 005 2956 C 14 C/D ou similar.	SANTUÁRIOS 13
TO	TORNEIRA DE MESA BANHEIROS	Torneira cromada de mesa boca baixa, com aquecedor, acabamento tipo cromado, ref. Deca, linha toy, código 1107 C/D ou similar.	SANTUÁRIOS 49
TA	TORNEIRA DE BANHEIROS	Torneira cromada de parede, com aquecedor, acabamento tipo cromado, ref. Deca, linha toy, código 1178 C/D ou similar.	SANTUÁRIOS 6
TA	TORNEIRA DE BANHEIROS	Torneira cromada de mesa boca baixa, com aquecedor, acabamento tipo cromado, ref. Deca, linha toy, código 1178 C/D ou similar.	WC FCD 9
TC	TORNEIRA COZINHA	Torneira cromada de mesa para cozinha com aquecedor ajustável, boca móvel, ref. Deca, linha toy, modelo 1154 C/D ou similar.	COZINHA, COPIAS E LABORATORIOS 20
TS	TORNEIRA ÁREA DE SERVIÇO	Torneira cromada de parede curta com aquecedor para tanque, ref. Deca, linha toy, modelo 1154 C/D ou similar.	ÁREA DE SERVIÇO 1
TL	TORNEIRAS DE BANHEIROS	Torneira cromada externa de parede curta com aquecedor para jardim, com acabamento tipo cromado, ref. Deca, linha toy, modelo 1153 C/D ou similar.	JARDIM E SANTUÁRIOS 30
LV	LAVATÓRIO INOX	Conjunto de lavatório multifuncional em aço inox com aquecedor, saboneteira e escova de dentes, ref. Deca, modelo 1005 C ou similar.	REFEITÓRIO 2
BC	BEBEDOUROS	Purificador colunar em inox, 32x20x110cm (L.P.A.), ref. IBEL, Puriflex 40, modelo 445220 ou similar.	CIRCULAÇÕES 12
BA	BEBEDOUROS	Purificador colunar em inox com tampa integrada em posição mesa baixa, 32x20x110cm (L.P.A.), ref. IBEL, Puriflex 40, modelo 445220 ou similar.	CIRCULAÇÕES 6
SF	SIFÕES P TANQUE	Sifões cromados, reguláveis, com dispositivo de vedação e tampa de saída de 50mm, ref. Deca, modelo 1005 C ou similar.	SANTUÁRIOS E COZINHA 56
SF	SIFÕES P CUBAS	Sifões cromados, reguláveis, com dispositivo de vedação e tampa de saída de 50mm, ref. Deca, modelo 1005 C ou similar.	COZINHA, COPIAS E LABORATORIOS 70
LF	LIGADÃO FLEXIVEL	Ligação flexível cromada e completa de 102", ref. Deca, modelo 4005 ou similar.	TUDOLOS 26
RP	REGISTRO DE PRESSÃO	Acionamento para registro de pressão de chuveiro para alta e baixa pressão com acabamento cromado, acabamento tipo cromado, ref. Deca, linha toy, modelo 4003 C/D ou similar.	VESTIÁRIOS 9
RG	REGISTRO DE GAVETA	Acionamento para registro de gaveta com acabamento cromado, com tampa para proteção, acabamento tipo cromado, ref. Deca, linha toy, modelo 4003 C/D ou similar.	SANTUÁRIOS, COZINHA E ÁREA DE SERVIÇO 34
VL	VALCULA P LAVATÓRIOS	Valcúla de recuo para lavatório metálica cromada, sem tampa, ref. Deca, modelo 1005 C ou similar.	WC FCD 58
VT	VALCULA P TANQUE	Valcúla de recuo para tanque metálica cromada, sem tampa, ref. Deca, modelo 1005 C ou similar.	ÁREA DE SERVIÇO 1
VE	VALCULA P CUBAS	Valcúla de recuo para cuba metálica cromada, sem tampa, ref. Deca, modelo 1005 C ou similar.	COZINHA 20
BI	BARRA DE APOIO	Barra de apoio em aço inox com revestimento com 1,5cm de espessura, ref. Deca, modelo 2103 1000 E50 ou similar.	WC FCD 24
BT	BARRA DE APOIO	Barra de apoio em aço inox com revestimento com 1,5cm de espessura, ref. Deca, modelo 2103 1000 E50 ou similar.	WC FCD 20
BT	BARRA DE APOIO	Barra de apoio em aço inox com revestimento com 1,5cm de espessura, ref. Deca, modelo 2103 1000 E50 ou similar.	WC FCD 30
BB	BANCO DE APOIO P BANHO	Banco de apoio em aço inox com revestimento com 1,5cm de espessura, ref. Deca, modelo 2103 1000 E50 ou similar.	WC FCD 5
PP	PORTA PAPEL	Porta papel higiênico em aço inox com revestimento com 1,5cm de espessura, ref. Deca, modelo 2103 1000 E50 ou similar.	SANTUÁRIOS 53
PP	PORTA PAPEL	Porta papel higiênico em aço inox com revestimento com 1,5cm de espessura, ref. Deca, modelo 2103 1000 E50 ou similar.	WC FCD 5
PI	PORTA PAPEL	Porta papel higiênico em aço inox com revestimento com 1,5cm de espessura, ref. Deca, modelo 2103 1000 E50 ou similar.	SANTUÁRIOS 29
CI	CABIDE TOAHA	Cabide para toalha, ref. Deca, linha toy, código 2060 C/D ou similar.	VESTIÁRIOS 11
SB	PORTA DADO DE BANCADA	Porta para dado de bancada em aço inox, 17", ref. Deca, modelo 2015 C ou similar.	SANTUÁRIOS 44
SP	PORTA DADO DE PAREDE	Porta para dado de parede em aço inox, 17", ref. Deca, modelo 2015 C ou similar.	WC FCD 11
LX	LIXEIRA COZINHA	Lixeira plástica p/B, com tampa e pedal, ref. Deca ou similar.	COZINHA 3

ACCESÓRIOS	REFERÊNCIA	LOCALIZAÇÃO	QT.
CH	CHAVEIRO	Chaveiro de parede 750x90 (2011) na cor branca, com magnetim para alta temperatura de aquecimento e dupla acionação, ref. Locomat ou similar.	VESTIÁRIOS 9
AL	ALARME FME	Acionador tipo botoneira (2011) na cor branca, ref. Audius ou similar.	WC FCD 9
E1	ESPELHOS	Espelho de vedação fixo, que atenda a NBR 9550, com dimensões aproximadas de 75x10cm ref. Deca, código 71 128 ou similar.	WC FCD 9
E2	ESPELHOS	Espelho de vedação fixo, que atenda a NBR 9550, com dimensões aproximadas de 75x10cm ref. Deca, código 71 128 ou similar.	SANTUÁRIOS 19

REVISÃO	DATA	DESCRIÇÃO
R00	02/12/2019	EMISSÃO INICIAL

- NÃO MUDAR O DESENHO, SEMPRE CONSIDERAR AS COTAS.
- COTAS EM METROS, NÃO SE ENTRA EM CONTA A ESCALA DO DESENHO, SEMPRE CONSIDERAR A COTA EM METROS.
- EM CASO DE INCONFÉRMIA ENTRE DESENHOS, A ESCALA MAIS AMPLA É A QUE VIGORA.
- EM CASO DE DÚVIDA, O PROJETO É DE RESPONSABILIDADE DO PROJETISTA, DEVENDO SER CONSULTADO.
- TODOS OS DETALHES SEMPRE SERÃO MODIFICADOS PELA CONSTRUTORA MEDIANTE EXECUÇÃO DE PROTÓTIPO E APROVAÇÃO PELA ARQUITETO.
- OBSERVAR AS NORMAS DE ACESSIBILIDADE VIGENTES (NBR 9070, 9074, 9076, 9078, 9079, 9080, 9081, 9082, 9083, 9084, 9085, 9086, 9087, 9088, 9089, 9090, 9091, 9092, 9093, 9094, 9095, 9096, 9097, 9098, 9099, 9100, 9101, 9102, 9103, 9104, 9105, 9106, 9107, 9108, 9109, 9110, 9111, 9112, 9113, 9114, 9115, 9116, 9117, 9118, 9119, 9120, 9121, 9122, 9123, 9124, 9125, 9126, 9127, 9128, 9129, 9130, 9131, 9132, 9133, 9134, 9135, 9136, 9137, 9138, 9139, 9140, 9141, 9142, 9143, 9144, 9145, 9146, 9147, 9148, 9149, 9150, 9151, 9152, 9153, 9154, 9155, 9156, 9157, 9158, 9159, 9160, 9161, 9162, 9163, 9164, 9165, 9166, 9167, 9168, 9169, 9170, 9171, 9172, 9173, 9174, 9175, 9176, 9177, 9178, 9179, 9180, 9181, 9182, 9183, 9184, 9185, 9186, 9187, 9188, 9189, 9190, 9191, 9192, 9193, 9194, 9195, 9196, 9197, 9198, 9199, 9200).
- OBSERVAR AS NORMAS DE ACESSIBILIDADE VIGENTES (NBR 9070, 9074, 9076, 9078, 9079, 9080, 9081, 9082, 9083, 9084, 9085, 9086, 9087, 9088, 9089, 9090, 9091, 9092, 9093, 9094, 9095, 9096, 9097, 9098, 9099, 9100, 9101, 9102, 9103, 9104, 9105, 9106, 9107, 9108, 9109, 9110, 9111, 9112, 9113, 9114, 9115, 9116, 9117, 9118, 9119, 9120, 9121, 9122, 9123, 9124, 9125, 9126, 9127, 9128, 9129, 9130, 9131, 9132, 9133, 9134, 9135, 9136, 9137, 9138, 9139, 9140, 9141, 9142, 9143, 9144, 9145, 9146, 9147, 9148, 9149, 9150, 9151, 9152, 9153, 9154, 9155, 9156, 9157, 9158, 9159, 9160, 9161, 9162, 9163, 9164, 9165, 9166, 9167, 9168, 9169, 9170, 9171, 9172, 9173, 9174, 9175, 9176, 9177, 9178, 9179, 9180, 9181, 9182, 9183, 9184, 9185, 9186, 9187, 9188, 9189, 9190, 9191, 9192, 9193, 9194, 9195, 9196, 9197, 9198, 9199, 9200).
- OBSERVAR AS NORMAS DE ACESSIBILIDADE VIGENTES (NBR 9070, 9074, 9076, 9078, 9079, 9080, 9081, 9082, 9083, 9084, 9085, 9086, 9087, 9088, 9089, 9090, 9091, 9092, 9093, 9094, 9095, 9096, 9097, 9098, 9099, 9100, 9101, 9102, 9103, 9104, 9105, 9106, 9107, 9108, 9109, 9110, 9111, 9112, 9113, 9114, 9115, 9116, 9117, 9118, 9119, 9120, 9121, 9122, 9123, 9124, 9125, 9126, 9127, 9128, 9129, 9130, 9131, 9132, 9133, 9134, 9135, 9136, 9137, 9138, 9139, 9140, 9141, 9142, 9143, 9144, 9145, 9146, 9147, 9148, 9149, 9150, 9151, 9152, 9153, 9154, 9155, 9156, 9157, 9158, 9159, 9160, 9161, 9162, 9163, 9164, 9165, 9166, 9167, 9168, 9169, 9170, 9171, 9172, 9173, 9174, 9175, 9176, 9177, 9178, 9179, 9180, 9181, 9182, 9183, 9184, 9185, 9186, 9187, 9188, 9189, 9190, 9191, 9192, 9193, 9194, 9195, 9196, 9197, 9198, 9199, 9200).
- OBSERVAR AS NORMAS DE ACESSIBILIDADE VIGENTES (NBR 9070, 9074, 9076, 9078, 9079, 9080, 9081, 9082, 9083, 9084, 9085, 9086, 9087, 9088, 9089, 9090, 9091, 9092, 9093, 9094, 9095, 9096, 9097, 9098, 9099, 9100, 9101, 9102, 9103, 9104, 9105, 9106, 9107, 9108, 9109, 9110, 9111, 9112, 9113, 9114, 9115, 9116, 9117, 9118, 9119, 9120, 9121, 9122, 9123, 9124, 9125, 9126, 9127, 9128, 9129, 9130, 9131, 9132, 9133, 9134, 9135, 9136, 9137, 9138, 9139, 9140, 9141, 9142, 9143, 9144, 9145, 9146, 9147, 9148, 9149, 9150, 9151, 9152, 9153, 9154, 9155, 9156, 9157, 9158, 9159, 9160, 9161, 9162, 9163, 9164, 9165, 9166, 9167, 9168, 9169, 9170, 9171, 9172, 9173, 9174, 9175, 9176, 9177, 9178, 9179, 9180, 9181, 9182, 9183, 9184, 9185, 9186, 9187, 9188, 9189, 9190, 9191, 9192, 9193, 9194, 9195, 9196, 9197, 9198, 9199, 9200).
- OBSERVAR AS NORMAS DE ACESSIBILIDADE VIGENTES (NBR 9070, 9074, 9076, 9078, 9079, 9080, 9081, 9082, 9083, 9084, 9085, 9086, 9087, 9088, 9089, 9090, 9091, 9092, 9093, 9094, 9095, 9096, 9097, 9098, 9099, 9100, 9101, 9102, 9103, 9104, 9105, 9106, 9107, 9108, 9109, 9110, 9111, 9112, 9113, 9114, 9115, 9116, 9117, 9118, 9119, 9120, 9121, 9122, 9123, 9124, 9125, 9126, 9127, 9128, 9129, 9130, 9131, 9132, 9133, 9134, 9135, 9136, 9137, 9138, 9139, 9140, 9141, 9142, 9143, 9144, 9145, 9146, 9147, 9148, 9149, 9150, 9151, 9152, 9153, 9154, 9155, 9156, 9157, 9158, 9159, 9160, 9161, 9162, 9163, 9164, 9165, 9166, 9167, 9168, 9169, 9170, 9171, 9172, 9173, 9174, 9175, 9176, 9177, 9178, 9179, 9180, 9181, 9182, 9183, 9184, 9185, 9186, 9187, 9188, 9189, 9190, 9191, 9192, 9193, 9194, 9195, 9196, 9197, 9198, 9199, 9200).
- OBSERVAR AS NORMAS DE ACESSIBILIDADE VIGENTES (NBR 9070, 9074, 9076, 9078, 9079, 9080, 9081, 9082, 9083, 9084, 9085, 9086, 9087, 9088, 9089, 9090, 9091, 9092, 9093, 9094, 9095, 9096, 9097, 9098, 9099, 9100, 9101, 9102, 9103, 9104, 9105, 9106, 9107, 9108, 9109, 9110, 9111, 9112, 9113, 9114, 9115, 9116, 9117, 9118, 9119, 9120, 9121, 9122, 9123, 9124, 9125, 9126, 9127, 9128, 9129, 9130, 9131, 9132, 9133, 9134, 9135, 9136, 9137, 9138, 9139, 9140, 9141, 9142, 9143, 9144, 9145, 9146, 9147, 9148, 9149, 9150, 9151, 9152, 9153, 9154, 9155, 9156, 9157, 9158, 9159, 9160, 9161, 9162, 9163, 9164, 9165, 9166, 9167, 9168, 9169, 9170, 9171, 9172, 9173, 9174, 9175, 9176, 9177, 9178, 9179, 9180, 9181, 9182, 9183, 9184, 9185, 9186, 9