

VESTIBÁRIO
ESCALA 1:25

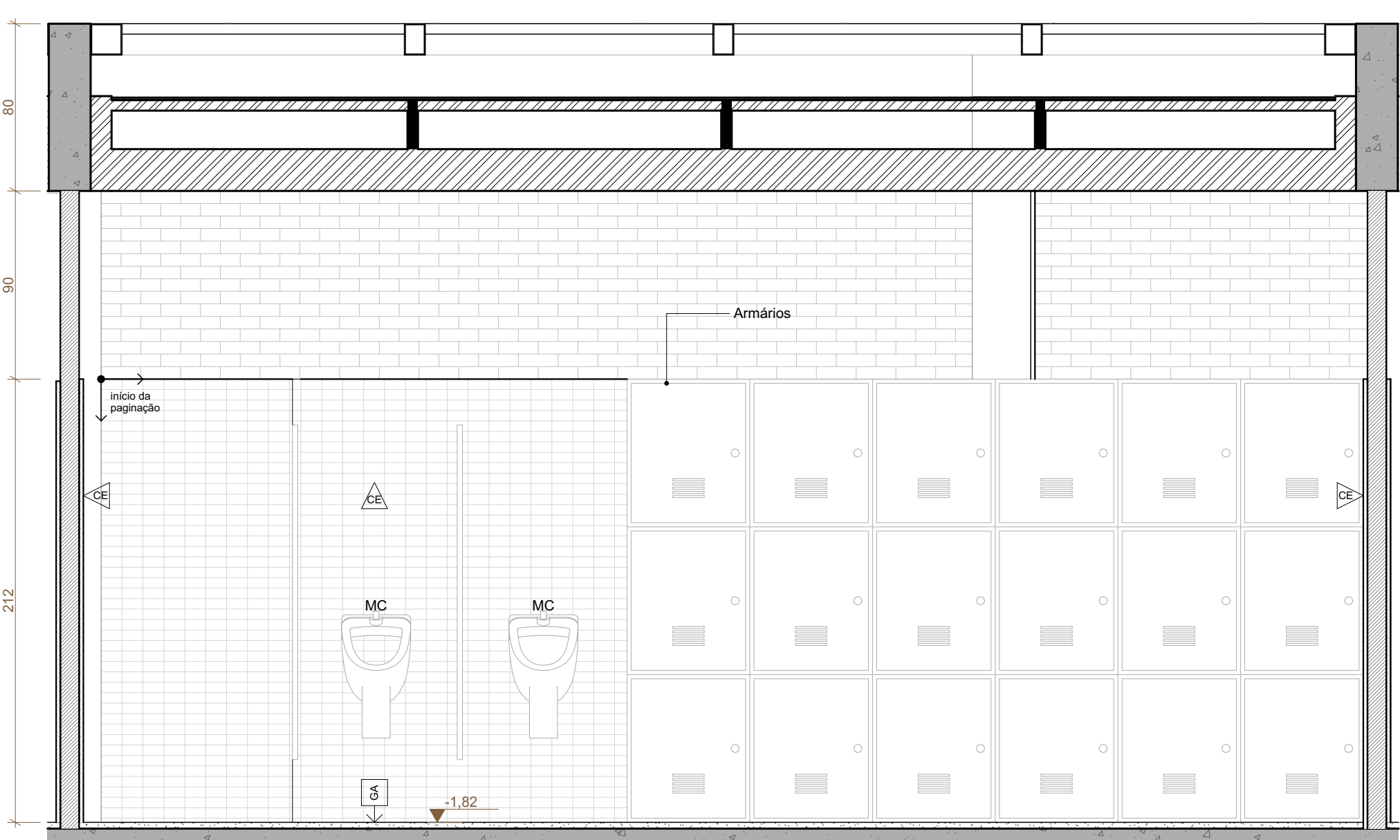

VESTIBÁRIO MASC - VISTA 01
ESCALA 1:25

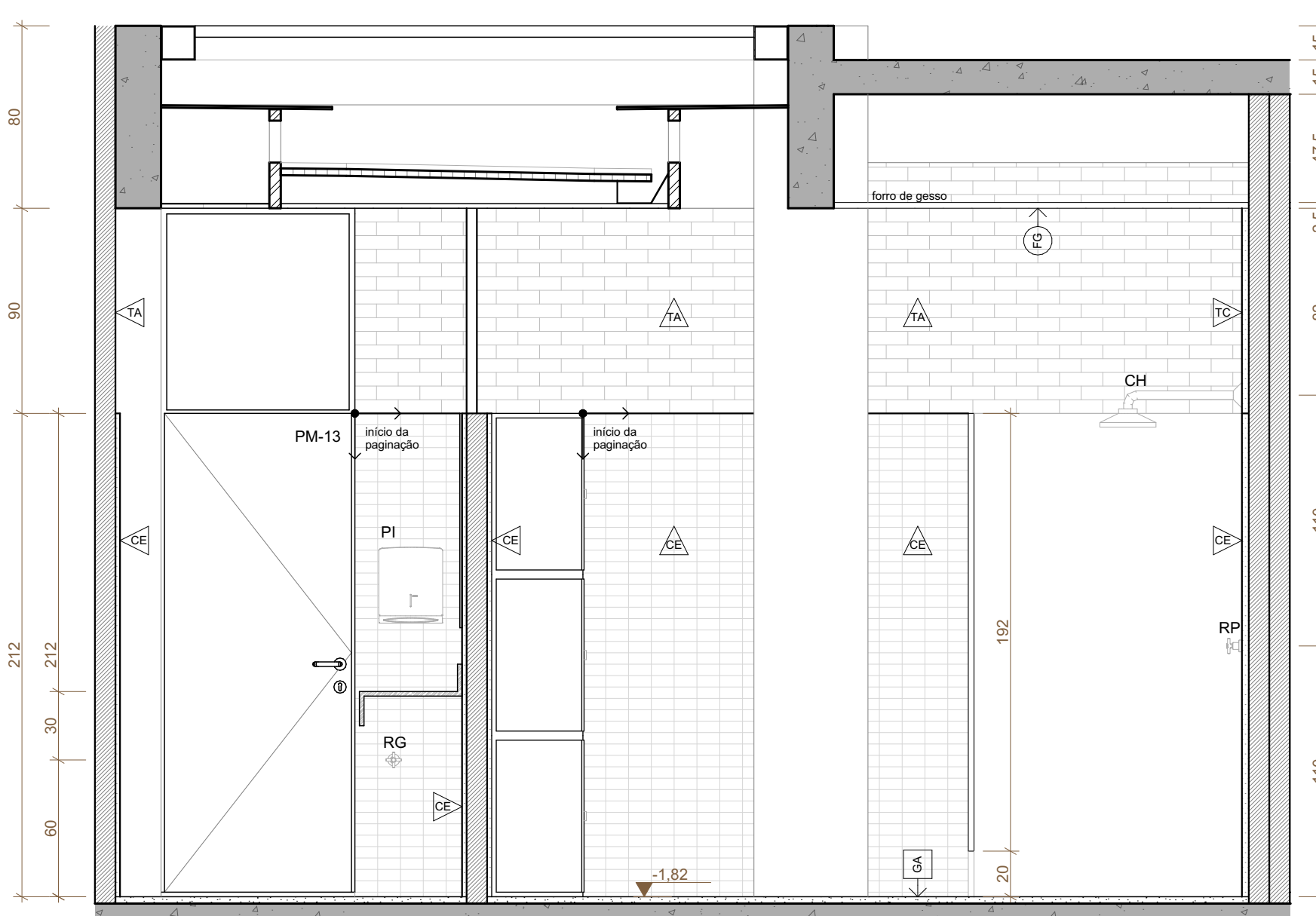

VESTIBÁRIO MASC - VISTA 02
ESCALA 1:25

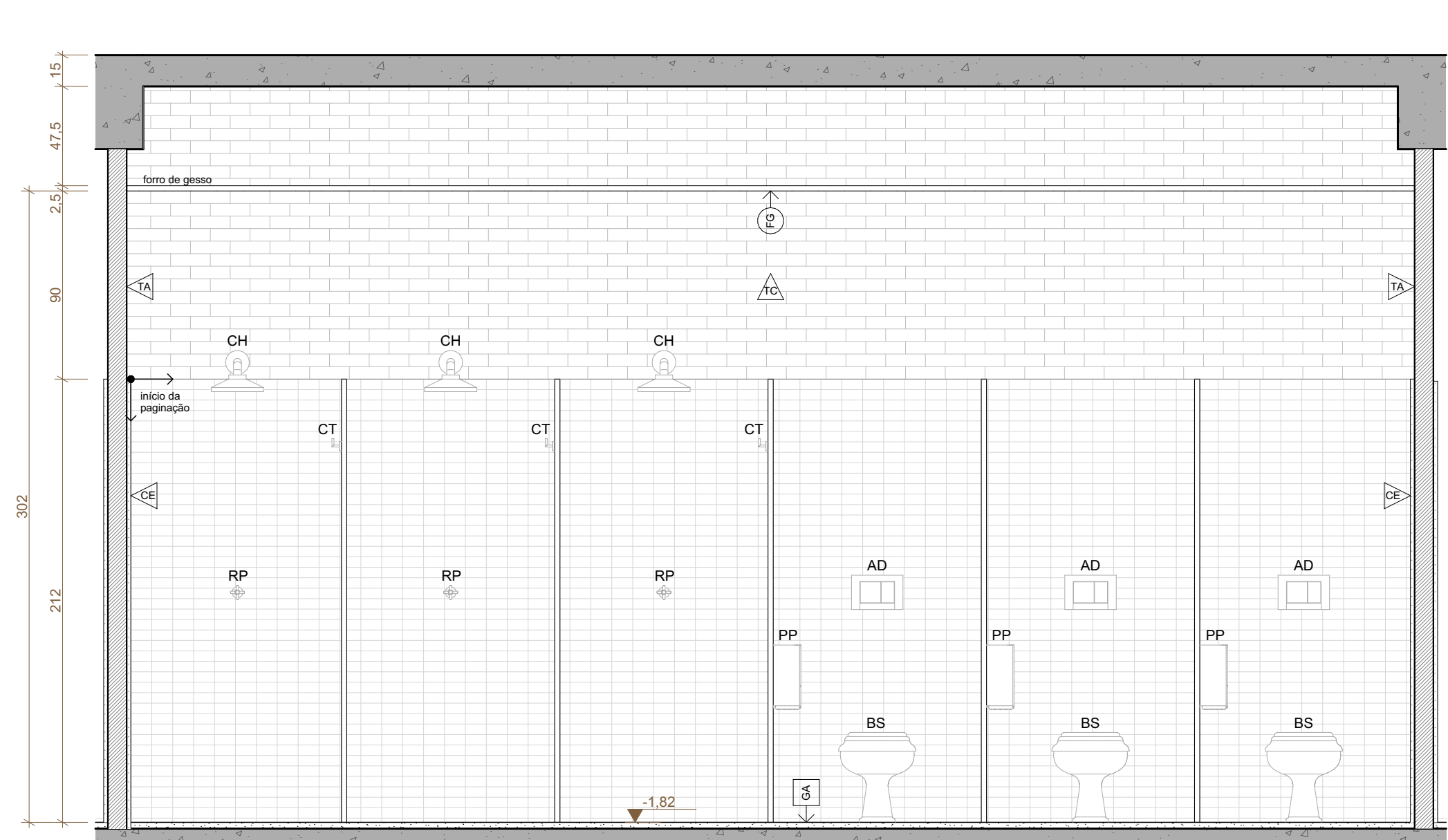

VESTIBÁRIO MASC - VISTA 03
ESCALA 1:25

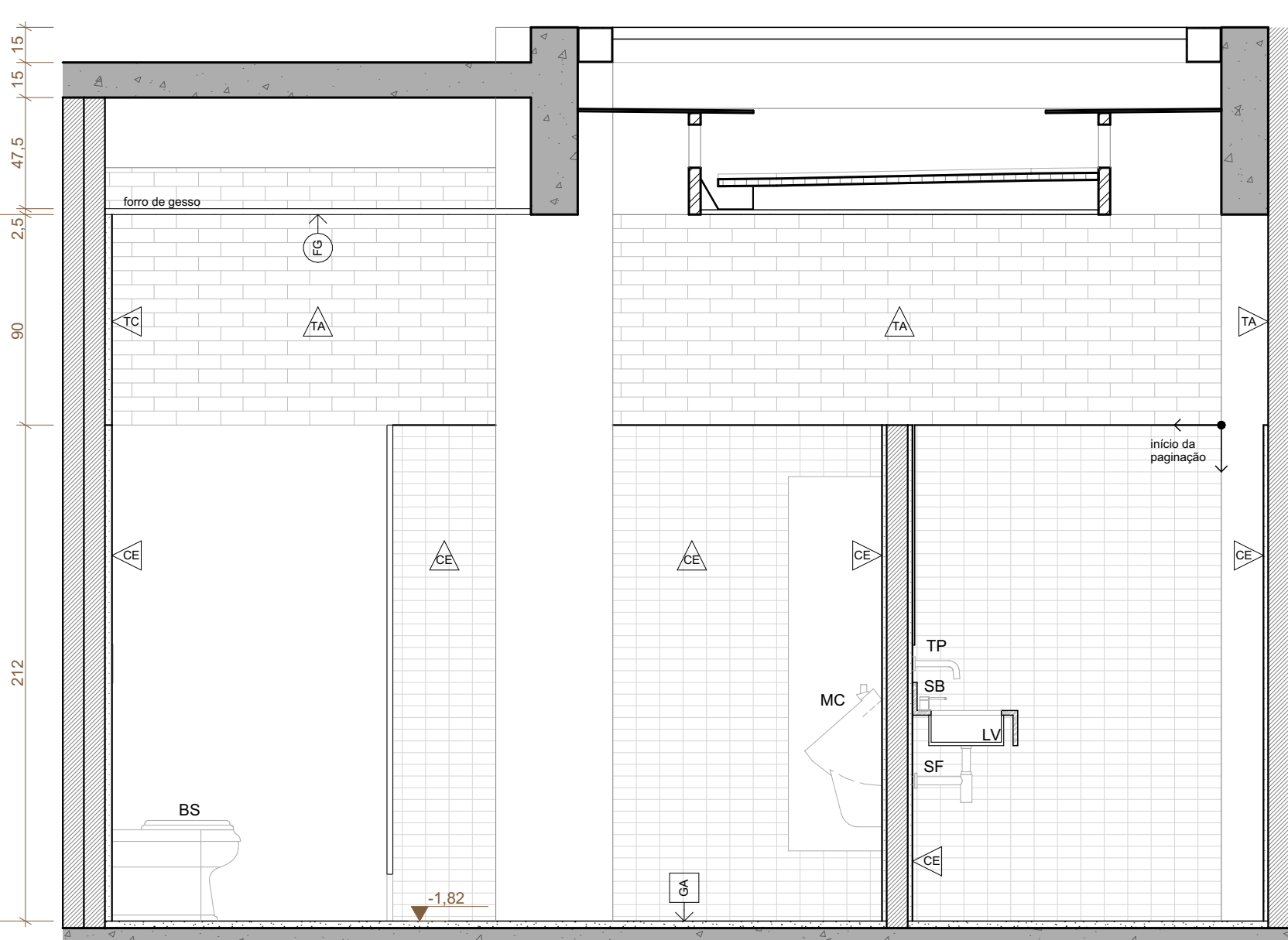

VESTIBÁRIO MASC - VISTA 04
ESCALA 1:25

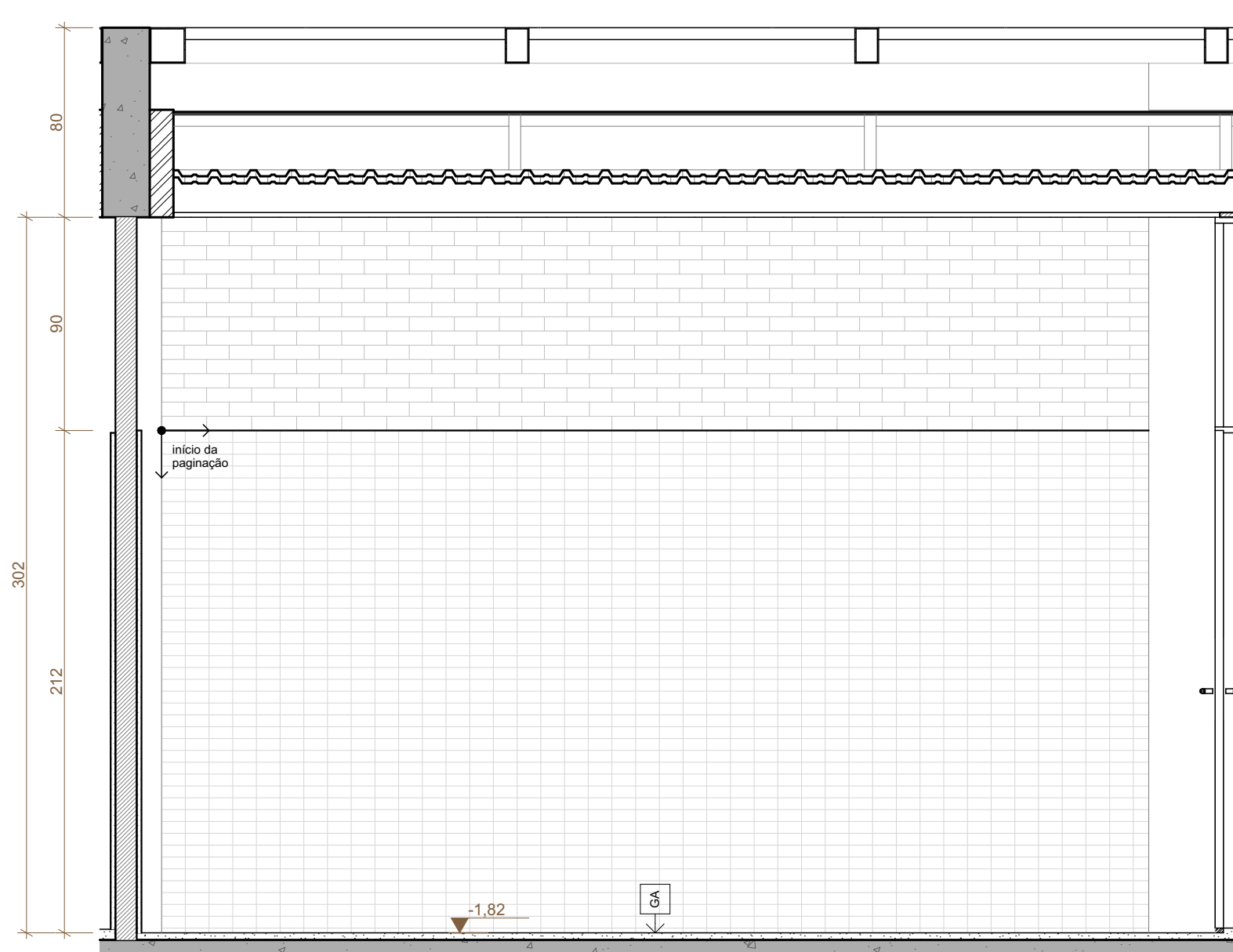

VESTIBÁRIO MASC - VISTA 05
ESCALA 1:25

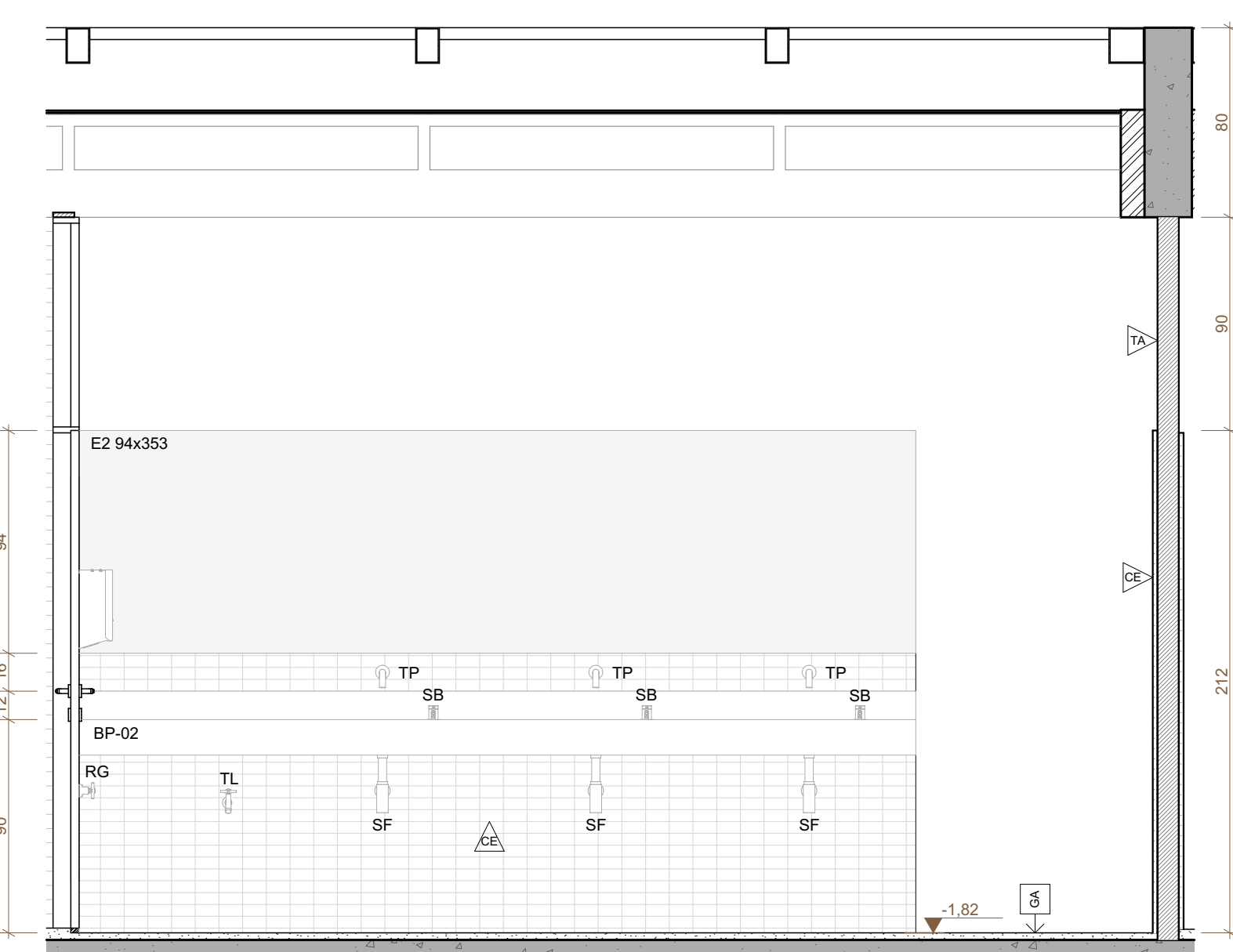

VESTIBÁRIO MASC - VISTA 06
ESCALA 1:25

TABELA DE ESPECIFICAÇÕES	
PISO	PAREDE
GA GRANITINA TERRAZOTA COM ANTI-DEBARRANTE	CA CONCRETO APARENTE
GB GRANITINA TERRAZOTA COM ANTI-DEBARRANTE	CB PINTURA C/TINTA ACRILICA SEM BRILHO, COM BRANCO NÉVEO
GC GRANITINA TERRAZOTA POLIDA	CC PINTURA C/TINTA ACRILICA SEM BRILHO, COM CINZA CLARO
GD GRANITINA CINZA POLIDA	CD PINTURA C/TINTA ACRILICA SEM BRILHO, COM CINZA ESCURO
GE BLOQUETE DE CONCRETO NÃO PERMEAVEL	CE TUDO O CERAMICO APARENTE
GF CONCREGRAMA	CF CASQUINHA DE TUDO O CERAMICO
GG CONCRETO APARENTE	CG REVESTIMENTO CERAMICO TIPO PASTELINHA 10X10
GH CONCRETO PINTADO	CH GRANITINA CINZA POLIDA
TETO	CHAMARRÃO
CA CONCRETO APARENTE	CC FORRO DE GESSO
CB STEEL DECK APARENTE	CD GRELHA DE CHAPAMETALICA
CC TELHA TERMOCUSTICA APARENTE	CE VIDRO LAMINADO COM PELICULA BRANCA

BANCADAS DE AÇO INOX			
COD.	LxH (cm)	CARACTERÍSTICAS	LOCALIZAÇÃO QT.
BA-01	VER PROJETO	BANCADEIRA EM AÇO INOX CHAPA #18 COM PIA PARA HIGIENIZAÇÃO DE LOÇAS DE SANITÁRIOS em (LxPxH) em (LxPxH)	COZINHA 1
BA-02	VER PROJETO	BANCADEIRA QUENTE DE SERVIÇO EM AÇO INOX #18 COM PIA PARA HIGIENIZAÇÃO DE LOÇAS DE SANITÁRIOS em (LxPxH) em (LxPxH) PARA PREPARO DE COZINHA em (LxPxH)	COZINHA 1
BA-03	28x60	BANCADEIRA EM AÇO INOX CHAPA #18 COM PIA PARA PREPARO DE LOÇAS DE SANITÁRIOS em (LxPxH)	COZINHA 1
BA-04	28x60	BANCADEIRA EM AÇO INOX CHAPA #18 COM PIA PARA PREPARO DE LOÇAS DE SANITÁRIOS em (LxPxH)	COZINHA 1
BA-05	28x60	BANCADEIRA EM AÇO INOX CHAPA #18 COM PIA PARA PREPARO DE LOÇAS DE SANITÁRIOS em (LxPxH)	PRE-LAVAGEM 1
BA-06	20x60	BANCADEIRA EM AÇO INOX CHAPA #18 SEM PIA	PRE-LAVAGEM 1
BA-07	44x60	BANCADEIRA EM AÇO INOX CHAPA #18 COM PIA PARA HIGIENIZAÇÃO em (LxPxH)	SERVIDORES 1
BA-08	26x60	BANCADEIRA EM AÇO INOX CHAPA #18 COM PIA PARA HIGIENIZAÇÃO em (LxPxH)	COPA-PROFESSORES 1
BA-09	70x60	BANCADEIRA EM AÇO INOX CHAPA #18 COM PIA PARA HIGIENIZAÇÃO em (LxPxH)	LABORATORIOS 4

BANCADAS DE PEDRA			
COD.	LxH (cm)	CARACTERÍSTICAS	LOCALIZAÇÃO QT.
BP-01	214x60	BANCADEIRA EM GRANITO CINZA ANDORRINA ESCOVADO	WC-REFERENCIO 2
BP-02	35x65	BANCADEIRA EM GRANITO CINZA ANDORRINA ESCOVADO	VESTIARIO FEM. 1
BP-03	35x65	BANCADEIRA EM GRANITO CINZA ANDORRINA ESCOVADO	VESTIARIO MASC. 1
BP-04	28x60	BANCADEIRA EM GRANITO CINZA ANDORRINA ESCOVADO	WC-SERVIDORES 2
BP-05	28x60	BANCADEIRA EM GRANITO CINZA ANDORRINA ESCOVADO	WC-FEM AJUSTADO 2
BP-06	28x60	BANCADEIRA EM GRANITO CINZA ANDORRINA ESCOVADO	WC-MASC AJUSTADO 2
BP-07	30x60	BANCADEIRA EM GRANITO CINZA ANDORRINA ESCOVADO	WC-ALMOOS 6
BP-08	23x60	BANCADEIRA EM GRANITO CINZA ANDORRINA ESCOVADO	WC-PROFESSORES 2
BP-09	391x68,5	BANCADEIRA EM GRANITO CINZA ANDORRINA ESCOVADO	SECRETARIA 1

LOÇAS			
COD.	ITEM	REFERENCIA	LOCALIZAÇÃO QT.
BS	BACA SANITÁRIA	Baca sanitária convencional na cor branca, com assento em polietileno ou polipropileno na cor branca, 360x210x110 (LxPxH) em (LxPxH) em (LxPxH) de aço, 117 cm de altura, 117 cm de largura, 117 cm de profundidade, modelo 11701 ou similar	SANITÁRIOS 44
BA	BACA SANITÁRIA ACESSÍVEL	Baca sanitária conforme sem abertura frontal na cor branca, com assento e bacia em polietileno ou polipropileno na cor branca, 360x210x110 (LxPxH) em (LxPxH) em (LxPxH) de aço, 117 cm de altura, 117 cm de largura, 117 cm de profundidade, modelo 11701 ou similar	WC-FCD 9
MC	MICRÓFONO	Microfone de mesa com cabo flexível para sistema de transmissão de voz, modelo M714 17 ou similar	SANITÁRIOS 13
LV	LAVATÓRIO DE EMBUTIR	Cuba de embutir quadrada com fundo arredondado na cor branca, 360x210x110 (LxPxH) em (LxPxH) em (LxPxH) de aço, 117 cm de altura, 117 cm de largura, 117 cm de profundidade, modelo 11701 ou similar	SANITÁRIOS 44
LC	LAVATÓRIO DE CANTO	Lavatório suspenso de canto na cor branca, 410x310x110 (LxPxH) em (LxPxH) em (LxPxH) de aço, 117 cm de altura, 117 cm de largura, 117 cm de profundidade, modelo 11701 ou similar	WC-FCD 6
LP	LAVATÓRIO DE PAREDE	Lavatório suspenso na cor branca, 450x310x110 (LxPxH) em (LxPxH) em (LxPxH) de aço, 117 cm de altura, 117 cm de largura, 117 cm de profundidade, modelo 11701 ou similar	COZINHA E WC-FCD 5
TQ	TANQUE	Tanque de toca 30 l, com coluna na cor branca, 53,5x41x25 (LxPxH) em (LxPxH) em (LxPxH) de aço, 117 cm de altura, 117 cm de largura, 117 cm de profundidade, modelo 11701 ou similar	ÁREA DE SERVIÇO 1

METAS			
COD.	ITEM	REFERENCIA	LOCALIZAÇÃO QT.
AD	ACIONADOR DE DESCARGA	Acionador de descarga com acionamento duplo 3 e 8 l/min, acionamento com o pé, modelo 4000 C/DU ou similar	SANITÁRIOS 44
AA	ACIONADOR DE DESCARGA ACESSÍVEL	Acionador de descarga com acionamento duplo 3 e 8 l/min, acionamento com o pé, modelo 4000 C/DU ou similar	WC-FCD 9
AM	ACIONADOR DE DESCARGA PARA MICRÓFONO	Acionador de descarga de microfone com acabamento acústico e sistema antirruído, acabamento com o pé, modelo 4000 C/DU ou similar	SANITÁRIOS 13
TO	TORNEIRA DE MESA BANHEIROS	Torneira cromada de mesa bacia, com aquecedor, acionamento tipo cruzeta, ref. Deca, linha 10, código 1107 C/P ou similar	SANITÁRIOS 49
TA	TORNEIRA DE PAREDE BANHEIROS	Torneira cromada de parede, com aquecedor, acionamento tipo cruzeta, ref. Deca, linha 10, código 1107 C/P ou similar	SANITÁRIOS 9
TP	TORNEIRA BANHEIROS ACESSÍVEL	Torneira cromada de parede, com aquecedor, acionamento tipo cruzeta, ref. Deca, linha 10, código 1107 C/P ou similar	WC-FCD 6
TC	TORNEIRA COZINHA	Torneira cromada de mesa para cozinha com aquecedor articulado, bacia móvel, ref. Deca, linha 10, código 1107 C/P ou similar	COZINHA, COPAS E LABORATORIOS 20
TS	TORNEIRA ÁREA DE SERVIÇO	Torneira cromada de parede curta com aquecedor para tanque, ref. Deca, linha 10, código 1107 C/P ou similar	ÁREA DE SERVIÇO 1
TL	TORNEIRAS DE LIMPEZA	Torneira cromada externa de parede curta com aquecedor para jardim, com bacia, acionamento com o pé, ref. Deca, código 1107 C/P ou similar	JARDIM E SANITÁRIOS 30
LC	LAVATÓRIO INOX	Conjunto de lavatório multifuncional em aço inox com aquecedor, saboneteira e bacia, acionamento com o pé, ref. Deca, código 1107 C/P ou similar	REFERENCIO 2
BC	BEBIDÁRIOS COLTIVER	Purificador colunar em inox, 320x210x110 (LxPxH) em (LxPxH) em (LxPxH) de aço, 117 cm de altura, 117 cm de largura, 117 cm de profundidade, modelo 11701 ou similar	CIRCULAÇÕES 12
BB	BEBIDÁRIOS COLTIVER	Purificador colunar em inox com bacia integrada em posição mais baixa, 320x210x110 (LxPxH) em (LxPxH) em (LxPxH) de aço, 117 cm de altura, 117 cm de largura, 117 cm de profundidade, modelo 11701 ou similar	CIRCULAÇÕES 6
SF	SIFÕES F TANQUE	Sifões cromados, reguláveis, com dispositivo de vedação e bico de saída de água, ref. Deca, modelo 1005 C, 112 ou similar	SANITÁRIOS E 56
SF	SIFÕES F CUBAS	Sifões cromados, reguláveis, com dispositivo de vedação e bico de saída de água, ref. Deca, modelo 1005 C, 112 ou similar	COZINHA, COPAS E LABORATORIOS 20
LF	LIGADÃO FLEXÍVEL	Ligação flexível cromada com comprimento de 1,20 m, ref. Deca, modelo 4005 ou similar	TOILETS 76
RP	REGISTRO DE PRESSÃO	Acionamento para registro de pressão de chuveiro para alta e baixa pressão, com acabamento cromado, ref. Deca, linha 10, código 400 C/P ou similar	VESTIÁRIOS 9
RQ	REGISTRO DE GAVETA	Acionamento para registro de gaveta com acabamento cromado, com bico de saída para água quente, modelo 4005 C/P ou similar	SANITÁRIOS, COZINHA E ÁREA DE SERVIÇO 34
VA	VÁLVULA F TANQUE	Válvula de acionamento para lavatório metálica cromada, sem bacia, ref. Deca, modelo 1005 C ou similar	WC-FCD 58
VT	VÁLVULA F TANQUE	Válvula de acionamento para lavatório metálica cromada, com bacia, ref. Deca, modelo 1005 C ou similar	ÁREA DE SERVIÇO 1
VE	VÁLVULA F CUBAS	Válvula de acionamento para lavatório metálica cromada, com bacia, ref. Deca, modelo 1005 C ou similar	COZINHA 20
BA	BARRA DE APOIO AÇO	Barra de apoio 70 cm em aço inox escovado com 1,5mm de espessura, ref. Deca, modelo 2310 1005 E5C ou similar	WC-FCD 24
BE	BARRA DE APOIO AÇO	Barra de apoio 70 cm em aço inox escovado com 1,5mm de espessura, ref. Deca, modelo 2310 1005 E5C ou similar	WC-FCD 30
BB	BARRA DE APOIO AÇO	Barra de apoio 70 cm em aço inox escovado com 1,5mm de espessura, ref. Deca, modelo 2310 1005 E5C ou similar	WC-FCD 30
BP	BANCO DE APOIO P/ BANHO	Cuba de banho 70x60x110 (LxPxH) em (LxPxH) em (LxPxH) de aço, 117 cm de altura, 117 cm de largura, 117 cm de profundidade, modelo 11701 ou similar	WC-FCD 1
PP	PORTA PAPEL HIGIENICO	Porta papel higiênico em aço inox para sala de 200 a 300 pessoas, acabamento em aço inox, modelo 1005 C, 112 ou similar	SANITÁRIOS E WC-FCD 53
PI	PORTA PAPEL INTERLIGADO	Porta papel higiênico em aço inox para sala de 200 a 300 pessoas, acabamento em aço inox, modelo 1005 C, 112 ou similar	SANITÁRIOS E WC-FCD 29
CT	CABIDE TOALHA	Cabide para toalha, ref. Deca, linha 10, código 2060 C/P ou similar	VESTIÁRIOS 9
SB	PORTA CASADO DE BANCADEIRA	Porta casado de bancada de bancada em aço inox, 217 cm de altura, 217 cm de largura, 217 cm de profundidade, ref. Deca, modelo 2015 C ou similar	SANITÁRIOS 44
SP	PORTA CASADO DE PAREDE	Porta casado de bancada de bancada em aço inox, 217 cm de altura, 217 cm de largura, 217 cm de profundidade, ref. Deca, modelo 2015 C ou similar	WC-FCD E QUARTA 11
LX	LIXEIRA COZINHA	Lixeira plástica 60 l, com tampa e pedal, ref. Deca ou similar	COZINHA 3

ACESSÓRIOS			
COD.	ITEM	REFERENCIA	LOCALIZAÇÃO QT.
CH	CHAVEIRO	Chaveiro plástico 70x30x20 (LxPxH) em (LxPxH) em (LxPxH) de plástico, com magnetismo para chave, modelo 1005 C, 112 ou similar	VESTIÁRIOS 9
AL	ALARME FME	Acionador tipo botoneira (B) e botoneira (B) em aço inox, ref. Deca, modelo 1005 C, 112 ou similar	WC-FCD 9
E1	ESPELHOS	Espelho de vedação fixo, que atenda a NBR 9550, com dimensões aproximadas de 70x100 cm, ref. Deca, código 71 128 ou similar	WC-FCD 9
E2	ESPELHOS	Espelho de vedação fixo, que atenda a NBR 9550, com dimensões aproximadas de 70x100 cm, ref. Deca, código 71 128 ou similar	SANITÁRIOS 19

REVISÃO			
REVISÃO	DATA	DESCRIÇÃO	EMISSÃO INICIAL
R00	02/12/2019		

NOTAS			
1	NÃO MUDAR O DESENHO, SEMPRE CONSIDERAR AS COTAS.		
2	COTAS DE MEDIÇÃO NÃO SÃO TORNADAS OBRIGATORIAS DEVIDO SER CONFIRMADAS NA OBRA.		
3	EM CASO DE INCONFÉRMIA ENTRE DESENHOS, A ESCALA MAIS AMPLA É A QUE VIGORA.		
4	EM CASO DE DÚVIDA, O PROJETO É DE RESPONSABILIDADE DO PROJETISTA.		
5	TODOS OS DETALHES DESENHADOS SERÃO MODIFICADOS PELA CONSTRUTORA MEDIANTE EXECUÇÃO DE PROTÓTIPO E APROVAÇÃO PRÉVIA DO ARQUITETO RESPONSÁVEL E DO CLIENTE.		
6	OBSERVAR AS NORMAS DE ACESSIBILIDADE VIGENTES (NBR 9070, 9074, 9076, 9078, 9079, 9080, 9081, 9082, 9083, 9084, 9085, 9086, 9087, 9088, 9089, 9090, 9091, 9092, 9093, 9094, 9095, 9096, 9097, 9098, 9099, 9100, 9101, 9102, 9103, 9104, 9105, 9106, 9107, 9108, 9109, 9110, 9111, 9112, 9113, 9114, 9115, 9116, 9117, 9118, 9119, 9120, 9121, 9122, 9123, 9124, 9125, 9126, 9127, 9128, 9129, 9130, 9131, 9132, 9133, 9134, 9135, 9136, 9137, 9138, 9139, 9140, 9141, 9142, 9143, 9144, 9145, 9146, 9147, 9148, 9149, 9150, 9151, 9152, 9153, 9154, 9155, 9156, 9157, 9158, 9159, 9160, 9161, 9162, 9163, 9164, 9165, 9166, 9167, 9168, 9169, 9170, 9171, 9172, 9173, 9174, 9175, 9176, 9177, 9178, 9179, 9180, 9181, 9182, 9183, 9184, 9185, 9186, 9187, 9188, 9189, 9190, 9191, 9192, 9193, 9194, 9195, 9196, 9197, 9198, 9199, 9200, 9201, 9202, 9203, 9204, 9205, 9206, 9207, 9208, 9209, 9210, 9211, 9212, 9213, 9214, 9215, 9216, 9217, 9218, 9219, 9220, 9221, 9222, 9223, 9224, 9225, 9226, 9227, 9228, 9229, 9230, 9231, 9232, 9233, 9234, 9235, 9236, 9237, 9238, 9239, 9240, 9241, 9242, 9243, 9244, 9245, 9246, 9247, 9248, 9249, 9250, 9251, 9252, 9253, 9254, 9255, 9256, 9257, 9258, 9259, 9260, 9261, 9262, 9263, 9264, 9265, 9266, 9267, 9268, 9269, 9270, 9271, 9272, 9273, 9274, 9275, 9276, 9277, 9278, 9279, 9280, 9281, 9282, 9283, 9284, 9285, 9286, 9287, 9288, 9289, 9290, 9291, 9292, 9293, 9294, 9295, 9296, 9297, 9298, 9299, 9300, 9301, 9302, 9303, 9304, 9305, 9306, 9307, 9308, 9309, 9310, 9311, 9312, 9313, 9314, 9315, 9316, 9317, 9318, 9319, 9320, 9321, 9322, 9323, 9324, 9325, 9326, 9327, 9328, 9329, 9330, 9331, 9332, 9333, 9334, 9335, 9336, 9337, 9338, 9339, 9340, 9341, 9342, 9343, 9344, 9345, 9346, 9347, 9348, 9349, 9350, 9351, 9352, 9353, 9354, 9355, 9356, 9357, 9358, 9359, 9360, 9361, 9362, 9363, 9364, 9365, 9366, 9367, 9368, 9369, 9370, 9371, 9372, 9373, 9374, 9375, 9376, 9377, 9378, 9379, 9380, 9381, 9382, 9383, 9384, 9385, 9386, 9387, 9388, 9389, 9390, 9391, 9392, 9393, 9394, 9395, 9396, 9397, 9398, 9399, 9400, 9401, 9402, 9403, 9404, 9405, 9406, 9407, 9408, 9409, 9410, 9411, 9412, 9413, 9414, 9415, 9416, 9417, 9418, 9419, 9420, 9421, 9422, 9423, 9424, 9425, 9426, 9427, 9428, 9429, 9430, 9431, 9432, 9433, 9434, 9435, 9436, 9437, 9438, 9439, 9440, 9441, 9442, 9443, 9444, 9445, 9446, 9447, 9448, 9449, 9450, 9451, 9452, 9453, 9454, 9455, 9456, 9457, 9458, 9459, 9460, 9461, 9462, 9463, 9464, 9465, 9466, 9467, 9468, 9469, 9470, 9471, 9472, 9473, 9474, 9475, 9476, 9477, 9478, 9479, 9480, 9481, 9482, 9483, 9484, 9485, 9486, 9487, 9488, 9489, 9490, 9491, 9492, 9493, 9494, 9495, 9496, 9497, 9498, 9499, 9500, 9501, 9502, 9503, 9504, 9505, 9506, 9507, 9508, 9509, 9510, 9511, 9512, 9513, 9514, 9515, 9516, 9517, 9518, 9519, 9520, 9521, 9522, 9523, 9524, 9525, 9526, 9527, 9528, 9529, 9530, 9531, 9532, 9533, 9534, 9535, 9536, 9537, 9538, 9539, 9540, 9541, 9542, 9543, 9544, 9545, 9546, 9547, 9548, 9549, 9550, 9551, 9552, 9553, 9554, 9555, 9556, 9557, 9558, 9559, 9560, 9561, 9562, 9563, 9564, 9565, 9566, 9567, 9568, 9569, 9570, 9571, 9572, 9573, 9574, 9575, 9576, 9577, 9578, 9579, 9580, 9581, 9582, 9583, 9584, 9585, 9586, 9587, 9588, 9589, 9590, 9591, 9592, 9593, 9594, 9595, 9596, 9597, 9598, 9599, 9600, 9601, 9602, 9603, 9604, 9605, 9606, 9607, 9608, 9609, 9610, 9611, 9612, 9613, 9614, 9615, 9616, 9617, 9618, 9619, 9620, 9621, 9622, 9623, 9624, 9625, 9626, 9627, 9628, 9629, 9630, 9631, 9632, 9633, 9634, 9635, 9636, 9637, 9638, 9639, 9640, 9641, 9642, 9643, 9644, 9645, 9646, 9647, 9648, 9649, 9650, 9651, 9652, 9653, 9654, 9655, 9656, 9657, 9658, 9659, 9660, 9661, 9662, 9663, 9664, 9665, 9666, 9667, 9668, 9669, 9670, 9671, 9672, 9673, 9674, 9675, 9676, 9677, 9678, 9679, 9680, 9681, 9682, 9683, 9684, 9685, 9686, 9687, 9688, 9689, 9690, 9691, 9692, 9693, 9694, 9695, 9696, 9697, 9698, 9699, 9700, 9701, 9702, 9703, 9704, 9705, 9706, 9707, 9708, 9709, 9710, 9711, 9712, 9713, 9714, 9715, 9716, 9717, 9718, 9719, 9720, 9721, 9722, 9723, 9724, 9725, 9726, 9727, 9728, 9729, 9730, 9731, 9732, 9733, 9734, 9735, 9736, 9737, 9738, 9739, 9740, 9741, 9742, 9743, 9744, 9745, 9746, 9747, 9748, 9749, 9750, 9751, 9752, 9753, 9754, 9755, 9756, 9757, 9758, 9759, 9760, 9761, 9762, 9763, 9764, 9765, 9766, 9767, 9768, 9769, 9770, 9771, 9772, 9773, 977		