



Ministério da Economia
Secretaria Especial de Desburocratização, Gestão e Governo Digital
Secretaria de Gestão

Sistema de Cadastramento Unificado de Fornecedores - SICAF

Declaração

Declaramos para os fins previstos na Lei nº 8.666, de 1993, conforme documentação registrada no SICAF, que a situação do fornecedor no momento é a seguinte:

Dados do Fornecedor

CNPJ: 14.223.647/0001-97
Razão Social: IMPAR CONSTRUCOES LTDA
Nome Fantasia:
Situação do Fornecedor: Credenciado Data de Vencimento do Cadastro: 24/05/2021

Ocorrências e Impedimentos

Ocorrência: Nada Consta
Impedimento de Licitar: Nada Consta

Níveis cadastrados:

Documento(s) assinado(s) com *** está(ão) com prazo(s) vencido(s).

I - Credenciamento

II - Habilitação Jurídica

III - Regularidade Fiscal e Trabalhista Federal

Receita Federal e PGFN Validade: 17/01/2021
FGTS Validade: 09/10/2020
Trabalhista (<http://www.tst.jus.br/certidao>) Validade: 08/03/2021

IV - Regularidade Fiscal Estadual/Distrital e Municipal

Receita Estadual/Distrital Validade: 12/11/2020
Receita Municipal (Isento)

V - Qualificação Técnica

VI - Qualificação Econômico-Financeira

Validade: 30/04/2021

Esta declaração é uma simples consulta e não tem efeito legal

Emitido em: 10/09/2020 08:32

1 de 1

CPF: 896.366.781-20 Nome: RENATO FAUSTER DA SILVA

Ass: _____

3/89

100-527

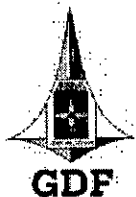

GOVERNO DO DISTRITO FEDERAL
SECRETARIA DE ESTADO DE ECONOMIA
SUBSECRETARIA DA RECEITA

CERTIDÃO NEGATIVA DE DÉBITOS

CERTIDÃO Nº: 271056747002020

NOME: IMPAR CONSTRUCOES LTDA EPP

ENDEREÇO: SETOR PLACA DAS MERCEDES CONJUNTO 07 LOTE 18 SALA 103

CIDADE: NUCLEO BANDEIRANTE

CNPJ: 14.223.647/0001-97

CF/DF: 0758497400126

FINALIDADE: JUNTO AO GDF

_____ CERTIFICAMOS QUE _____

Até esta data não constam débitos de tributos de competência do Distrito Federal, inclusive os relativos à Dívida Ativa, para o CNPJ acima.

Até esta data não constam débitos de tributos de competência do Distrito Federal, inclusive os relativos à Dívida Ativa, para o contribuinte acima.

Fica ressalvado o direito de a Fazenda Pública do Distrito Federal cobrar, a qualquer tempo, débitos que venham a ser apurados.

Certidão expedida conforme Decreto Distrital nº 23.873 de 04 / 07 / 2003, gratuitamente.

Válida até 23 de novembro de 2020. *

* Obs: As certidões expedidas durante o período declarado de situação de emergência no âmbito da saúde pública, razão do risco de pandemia do novo coronavírus, de que trata o Decreto nº 40.475, de 28/02/2020, terão sua validade limitada ao prazo em que perdurar tal situação.

Certidão emitida via internet em 25/08/2020 às 15:39:45 e deve ser validada no endereço <https://www.receita.fazenda.df.gov.br>.



MINISTÉRIO DA FAZENDA
Secretaria da Receita Federal do Brasil
Procuradoria-Geral da Fazenda Nacional

**CERTIDÃO POSITIVA COM EFEITOS DE NEGATIVA DE DÉBITOS RELATIVOS AOS TRIBUTOS
FEDERAIS E À DÍVIDA ATIVA DA UNIÃO**

Nome: IMPAR CONSTRUCOES LTDA
CNPJ: 14.223.647/0001-97

Ressalvado o direito de a Fazenda Nacional cobrar e inscrever quaisquer dívidas de responsabilidade do sujeito passivo acima identificado que vierem a ser apuradas, é certificado que:

1. constam débitos administrados pela Secretaria da Receita Federal do Brasil (RFB) com exigibilidade suspensa nos termos do art. 151 da Lei nº 5.172, de 25 de outubro de 1966 - Código Tributário Nacional (CTN), ou objeto de decisão judicial que determina sua desconsideração para fins de certificação da regularidade fiscal, ou ainda não vencidos; e
2. constam nos sistemas da Procuradoria-Geral da Fazenda Nacional (PGFN) débitos inscritos em Dívida Ativa da União (DAU) com exigibilidade suspensa nos termos do art. 151 do CTN, ou garantidos mediante bens ou direitos, ou com embargos da Fazenda Pública em processos de execução fiscal, ou objeto de decisão judicial que determina sua desconsideração para fins de certificação da regularidade fiscal.

Conforme disposto nos arts. 205 e 206 do CTN, este documento tem os mesmos efeitos da certidão negativa.

Esta certidão é válida para o estabelecimento matriz e suas filiais e, no caso de ente federativo, para todos os órgãos e fundos públicos da administração direta a ele vinculados. Refere-se à situação do sujeito passivo no âmbito da RFB e da PGFN e abrange inclusive as contribuições sociais previstas nas alíneas 'a' a 'd' do parágrafo único do art. 11 da Lei nº 8.212, de 24 de julho de 1991.

A aceitação desta certidão está condicionada à verificação de sua autenticidade na Internet, nos endereços <<http://rfb.gov.br>> ou <<http://www.pgfn.gov.br>>.

Certidão emitida gratuitamente com base na Portaria Conjunta RFB/PGFN nº 1.751, de 2/10/2014.

Emitida às 09:50:51 do dia 30/07/2020 <hora e data de Brasília>.

Válida até 26/01/2021.

Código de controle da certidão: **0BC5.29A3.136F.9B14**

Qualquer rasura ou emenda invalidará este documento.

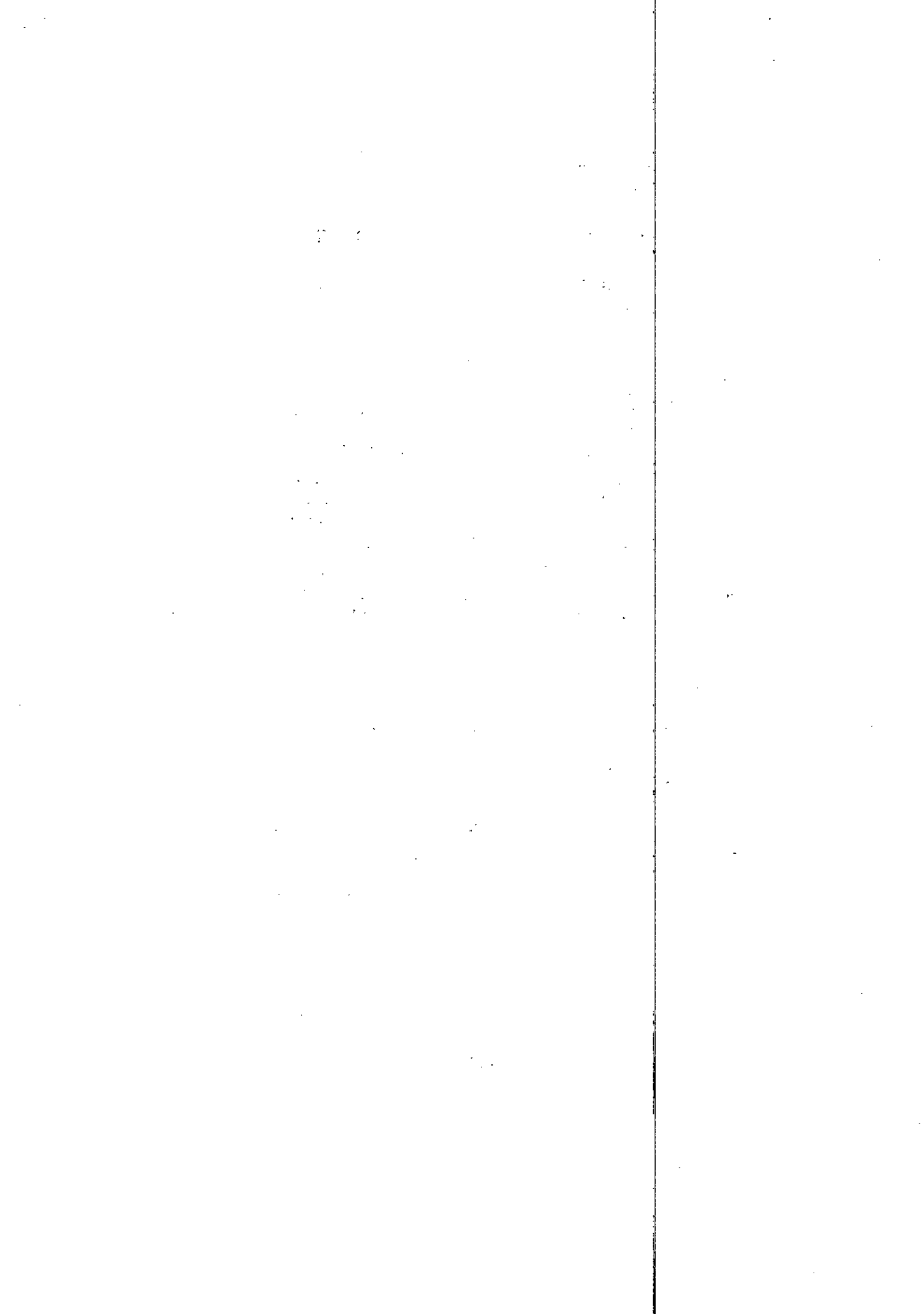

Voltar

Imprimir



Certificado de Regularidade do FGTS - CRF

Inscrição: 14.223.647/0001-97
Razão Social: IMPAR CONSTRUÇOES LTDA
Endereço: ST SPLM CONJUNTO 07 LOTE 18 SALA 103 / NUCLEO BANDEIRANTE /
BRASILIA / DF / 71732-070

A Caixa Econômica Federal, no uso da atribuição que lhe confere o Art. 7, da Lei 8.036, de 11 de maio de 1990, certifica que, nesta data, a empresa acima identificada encontra-se em situação regular perante o Fundo de Garantia do Tempo de Serviço - FGTS.

O presente Certificado não servirá de prova contra cobrança de quaisquer débitos referentes a contribuições e/ou encargos devidos, decorrentes das obrigações com o FGTS.

Validade: 10/09/2020 a 09/10/2020

Certificação Número: 2020091008204812325311

Informação obtida em 10/09/2020 08:23:13

A utilização deste Certificado para os fins previstos em Lei esta condicionada a verificação de autenticidade no site da Caixa:
www.caixa.gov.br



Ministério da Indústria, Comércio Exterior e Serviços
Secretaria Especial da Micro e Pequena Empresa
Departamento de Registro Empresarial e Integração

Nº DO PROTOCOLO (Uso da Junta Comercial)

NIRE (da sede ou filial, quando a sede for em outra UF)

53201750922

Código da Natureza Jurídica

2062

Nº de Matrícula do Agente Auxiliar do Comércio

1 - REQUERIMENTO

ILMO(A). SR.(A) PRESIDENTE DA Junta Comercial, Industrial e Serviços do Distrito Federal

Nome: IMPAR CONSTRUCOES LTDA EPP
(da Empresa ou do Agente Auxiliar do Comércio)

Nº FCN/REMP



requer a V.Sª o deferimento do seguinte ato:

Nº DE VIAS	CÓDIGO DO ATO	CÓDIGO DO ATO	QTDE	DESCRIÇÃO DO ATO / EVENTO
1	002			ALTERACAO
		051	1	CONSOLIDACAO DE CONTRATO/ESTATUTO
		026	1	ABERTURA DE FILIAL EM OUTRA UF

MGP1900948894

BRASILIA
Local

Representante Legal da Empresa / Agente Auxiliar do

Nome: _____

Assinatura: _____

Telefone de Contato: _____

26 Dezembro 2019
Data

2 - USO DA JUNTA COMERCIAL

DECISÃO SINGULAR DECISÃO COLEGIADA

Nome(s) Empresarial(ais) igual(ais) ou semelhante(s):

SIM _____ SIM _____

Processo em Ordem
À decisão

Data

NÃO _____ NÃO _____
Data Responsável Data Responsável

Responsável

DECISÃO SINGULAR

Processo em exigência. (Vide despacho em folha anexa) 2ª Exigência 3ª Exigência 4ª Exigência 5ª Exigência
 Processo deferido. Publique-se e archive-se.
 Processo indeferido. Publique-se.

Data Responsável

DECISÃO COLEGIADA

Processo em exigência. (Vide despacho em folha anexa) 2ª Exigência 3ª Exigência 4ª Exigência 5ª Exigência
 Processo deferido. Publique-se e archive-se.
 Processo indeferido. Publique-se.

Data Vogal Vogal Vogal

Presidente da _____ Turma

OBSERVAÇÕES

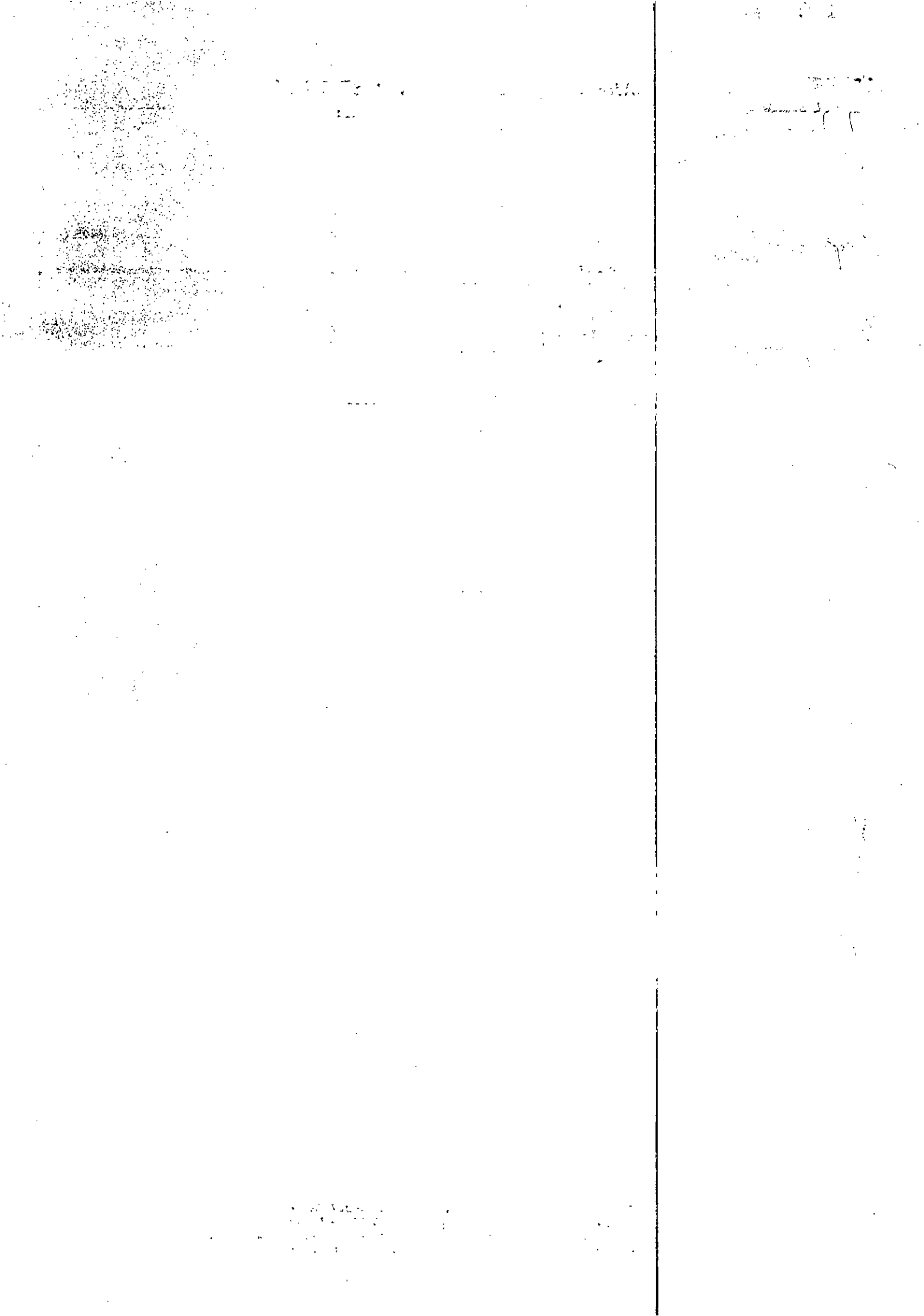



JUNTA COMERCIAL, INDUSTRIAL E SERVIÇOS DO DISTRITO FEDERAL

Registro Digital

Capa de Processo

Identificação do Processo		
Número do Protocolo	Número do Processo Módulo Integrador	Data
19/198.945-2	MGP1900948894	20/12/2019

Identificação do(s) Assinante(s)	
CPF	Nome
032.808.301-17	GESILDA PEREIRA DA SILVA
896.366.781-20	RENATO FAUSTER DA SILVA

Junta Comercial, Industrial e Serviços do Distrito Federal

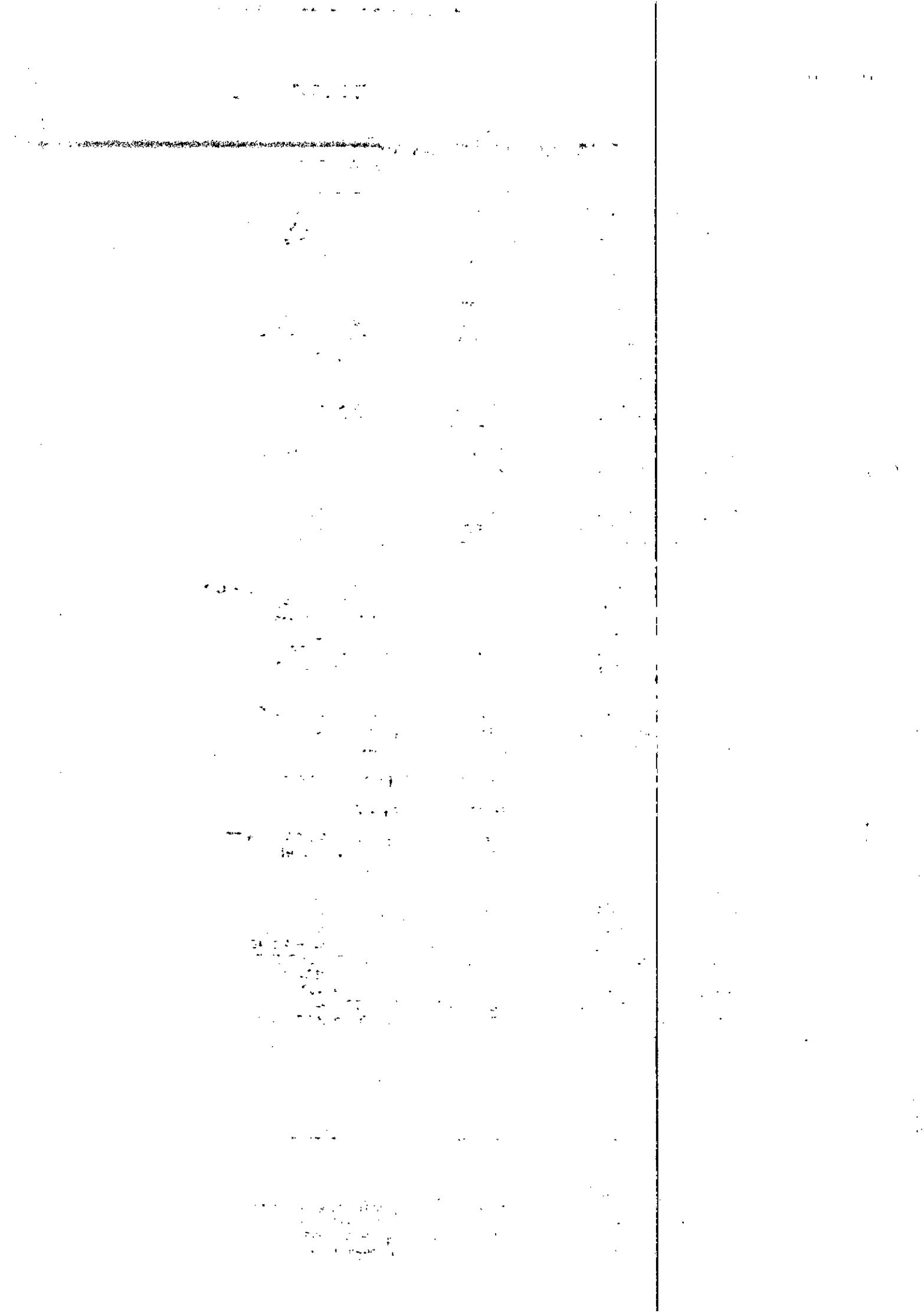

IMPACT CONSTRUÇÕES LTDA EPP
CNPJ nº 14.223.647/0001-97
OITAVA ALTERAÇÃO E CONSOLIDAÇÃO CONTRATUAL

RENATO FAUSTER DA SILVA, brasileiro, casado em regime de comunhão parcial de bens, empresário, nascido em 07/10/1981, natural de Catalão – GO, filho de Valter Marçal da Silva e Sebastiana Carolina Dias da Silva, portador da carteira de identidade nº 4.177.335 expedida pelo DGPC/GO em 09/02/1998 e do CPF nº 896.366.781-20, residente e domiciliado sito à QSE 17, CASA 18, TAGUATINGA SUL, BRASÍLIA - DF. CEP 72.025-170, e;

GESILDA PEREIRA DA SILVA, brasileira, casada sob o regime de comunhão parcial de bens, empresaria, natural de Mambai – GO, nascida em 24/01/1988, portadora da Carteira de identidade nº 2.505.507 expedida pelo SSP/DF em 29/11/2002 e inscrita no CPF nº 032.808.301-17, residente e domiciliada nesta capital sito ao QSE 17, CASA 18, TAGUATINGA SUL, BRASÍLIA - DF. CEP 72.025-170, únicos sócios da sociedade limitada:

IMPACT CONSTRUÇÕES LTDA EPP, sediada no **SETOR PLACA DAS MERCEDES, CONJUNTO 07, LOTE 18, SALA 103, NÚCLEO BANDEIRANTE – DF, CEP: 71.732-070**, inscrita no CNPJ sob o nº 14.223.647/0001-97, com seu contrato social arquivado na Junta Comercial do Distrito Federal, sob o NIRE 5320175092-2 por despacho de 26/08/2011 resolvem de comum acordo alterar e consolidar a sociedade, mediante cláusulas e condições seguintes:

CLÁUSULA PRIMEIRA - Neste ato cria-se a filial nº 01, que será situada a **RUA FRANCISCO X DE CASTRO NUMERO 246, CENTRO, CARMO DA MATA – MG, CEP: 35.547-000**, tendo capital destacado de R\$ 1.000,00 (um mil reais), e tem como início das atividades a data deste registro.

CLÁUSULA SEGUNDA – O Objetivo da filial será **PRESTACAO DE SERVICOS DE CONSTRUCAO CIVIL, EXECUCAO POR ADMINISTRACAO, EMPREITADA OU SUBEMPREITADAS DE OBRAS CIVIS, HIDRAULICAS, ELETRICAS, TERRAPLANAGEM E PAVIMENTACOES, OBRAS DE ARTE CORRENTES E ESPECIAIS, TUNEIS, DRAGAGENS, BARRAGENS E OUTRAS SEMELHANTES, MANUTENCAO PREDIAL, FISCALIZACAO, GERENCIAMENTO DE PROJETOS, SUPERVISAO, ELABORACAO DE PROJETOS, SANEAMENTO, TRACADO DE CIDADES E ESTRADAS, REFORMAS PREDIAIS.**

CLÁUSULA TERCEIRA – As demais cláusulas permanecem inalteradas e fica eleito o foro da Circunscrição de Brasília – DF, para dirimir dúvidas quanto ao exercício dos direitos e obrigações estipuladas na presente alteração, salvo ajuste e acordo entre as partes.

Tendo em vista as alterações acima mencionadas a sociedade resolve consolidar seu contrato social.

CONSOLIDAÇÃO CONTRATUAL

CLÁUSULA PRIMEIRA - A sociedade gira sob o nome empresarial de **IMPACT CONSTRUÇÕES LTDA EPP**, tem sua sede nesta capital á **SETOR PLACA DA MERCEDES, CONJUNTO 07, LOTE 18, SALA 103, NÚCLEO BANDEIRANTE, BRASÍLIA – DF, CEP: 71.732-070.**

CLÁUSULA SEGUNDA - O objeto da sociedade tem como objeto social: **PRESTAÇÃO DE SERVIÇOS DE CONSTRUÇÃO CIVIL EM GERAL, FUNDAÇÕES, FABRICAÇÃO DE ESQUADRIAS DE METAL E ESTRUTURAS METÁLICAS, CONSTRUÇÃO CIVIL EM GERAL, EXECUÇÃO POR ADMINISTRAÇÃO, EMPREITADA OU SUB-EMPREITADA DE OBRAS CIVIS, HIDRÁULICAS, ÉLETRICAS, TERRAPLANAGEM E PAVIMENTAÇÕES, OBRAS DE ARTE CORRENTES E ESPECIAIS, TÚNEIS, DRAGAGENS, BARRAGENS E OUTRAS SEMELHANTES, MANUTENÇÃO PREDIAL EM GERAL, FISCALIZAÇÃO, GERENCIAMENTO DE PROJETOS, SUPERVISÃO, ELABORAÇÃO DE PROJETOS, SANEAMENTO, TRAÇADO DE CIDADES E ESTRADAS, REFORMAS PREDIAIS, COMPRA E VENDA DE IMÓVEIS, GESTÃO E ADMINISTRAÇÃO DA PROPRIEDADE IMOBILIARIA, INCORPORAÇÃO DE EMPREENDIMENTOS IMOBILIÁRIOS.**

0000000000

0000

CLÁUSULA TERCEIRA - A sociedade possui 01 (uma) Filial, sito a **RUA FRANCISCO X DE CASTRO NUMERO 246, CENTRO, CARMO DA MATA – MG, CEP: 35.547-000**, por despacho na data deste registro, com o capital destacado de **R\$ 1.000,00 (um mil reais)**.

CLÁUSULA QUARTA – O Objetivo da filial é **PRESTACAO DE SERVICOS DE CONSTRUCAO CIVIL, EXECUCAO POR ADMINISTRACAO, EMPREITADA OU SUBEMPREITADAS DE OBRAS CIVIS, HIDRAULICAS, ELETRICAS, TERRAPLANAGEM E PAVIMENTACOES, OBRAS DE ARTE CORRENTES E ESPECIAIS, TUNEIS, DRAGAGENS, BARRAGENS E OUTRAS SEMELHANTES, MANUTENCAO PREDIAL, FISCALIZACAO, GERENCIAMENTO DE PROJETOS, SUPERVISAO, ELABORACAO DE PROJETOS, SANEAMENTO, TRACADO DE CIDADES E ESTRADAS, REFORMAS PREDIAIS.**

CLÁUSULA QUINTA - O capital social é no valor de **R\$ 480.000,00 (quatrocentos e oitenta mil reais)**, é dividido em **480.000 (quatrocentos e oitenta mil)** cotas no valor unitário de **R\$ 1,00 (um real)** cada, totalmente integralizadas em moeda corrente no País, por ocasião da constituição da sociedade, alterações posteriores e a presente alteração assim distribuído entre os sócios:

NOME (S) DO (S) SÓCIO (S)	%	QUOTAS	VALOR R\$
GESILDA PEREIRA DA SILVA	01	4.800	4.800,00
RENATO FAUSTER DA SILVA	99	475.200	475.200,00
TOTAL	100	480.000	480.000,00

CLÁUSULA SEXTA - As quotas são indivisíveis e não poderão ser cedidas ou transferidas a terceiros sem o consentimento dos outros sócios, a quem fica assegurado, em igualdade de condições e preço, direito de preferência para a sua aquisição se postas à venda, formalizando, se realizada cessão delas, a alteração contratual pertinente.

CLÁUSULA SÉTIMA - A responsabilidade de cada sócio é restrita ao valor de suas cotas, mas todos respondem solidariamente pela integralização do capital social da sociedade.

CLÁUSULA OITAVA - A administração da sociedade cabe ao sócio, **RENATO FAUSTER DA SILVA**, já qualificado, podendo assinar separadamente, com poderes e atribuições para administrar e gerir os negócios da sociedade, autorizado ao uso do nome empresarial, vedado, no entanto, em atividades estranhas ao interesse ou assinar obrigações seja em favor dos quotistas ou de terceiros, bem como onerar ou alienar bem imóveis da sociedade, sem autorização do outro sócio.

CLÁUSULA NONA - O nome empresarial da sociedade é vedado em negócios ou documentos de qualquer natureza, alheios aos interesses da sociedade, sobretudo em fianças, cauções, avais ou endossos, em favor de terceiros ou em benefício próprio, ainda que deles não resultem obrigações para a sociedade ou ponha em risco o seu patrimônio.

CLÁUSULA DÉCIMA - Os sócios podem fixar uma retirada mensal, a título de Pró – Labore observadas disposições regulamentares pertinentes.

CLÁUSULA DÉCIMA PRIMEIRA - A sociedade teve início de suas atividades em **22/08/2011** e seu prazo de duração é indeterminado.

CLÁUSULA DÉCIMA SEGUNDA - Os sócios têm suas participações nos lucros e perdas da sociedade de acordo com a sua participação no capital social da sociedade.

CLÁUSULA DÉCIMA TERCEIRA - As quotas são indivisíveis e não poderão ser cedidas ou transferidas a terceiros sem o consentimento dos outros sócios, a quem fica assegurado, em igualdade de condições e preço, direito de preferência para a sua aquisição se postas à venda, formalizando, se realizada cessão delas, a alteração contratual pertinente. Ao término de cada exercício social, em 31 de dezembro, os administradores prestarão contas justificadas de sua administração, procedendo à elaboração do inventário, do balanço patrimonial e do balanço de resultado econômico, cabendo aos sócios, na proporção de suas quotas, os lucros ou perdas apuradas.

PARÁGRAFO ÚNICO - Nos quatro meses seguintes ao término do exercício social, os sócios deliberarão sobre as contas e designarão administrador quando for o caso.

THE
STATE OF
NEW YORK
IN SENATE
JANUARY 15, 1908.

CLÁUSULA DÉCIMA QUARTA - A sociedade pode a qualquer tempo, abrir ou fechar filial em outra dependência mediante alteração contratual assinada por todos os sócios.

CLÁUSULA DÉCIMA QUINTA - Falecendo ou interdito qualquer sócio, a sociedade continuará suas atividades com os herdeiros, sucessores e o incapaz. Não sendo possível ou inexistindo interesse destes ou dos sócios remanescentes, o valor de seus haveres será apurado e liquidado, com base na situação patrimonial da sociedade, à data da resolução, verificada em balanço especialmente levantado.

PARÁGRAFO ÚNICO - O mesmo procedimento será adotado em outros casos em que a sociedade se resolva em relação ao outro sócio.

CLÁUSULA DÉCIMA SEXTA - O sócio administrador declara, sob as penas da Lei, não estão impedido de exercer a administração da sociedade, por lei especial, ou em virtude de condenação criminal, ou por se encontrarem sob os efeitos dela, a pena que vede, ainda que temporariamente, o acesso a cargos públicos; ou por crime falimentar, de prevaricação, peita ou suborno, concussão, peculato, ou contra a economia popular, contra o sistema financeiro nacional, contra normas de defesa da concorrência, contra as relações de consumo, fé pública, ou a propriedade.

CLÁUSULA DÉCIMA SÉTIMA - Fica eleito o foro do Distrito Federal para o exercício e cumprimento dos direitos e obrigações resultantes deste contrato.

E por estarem justos e contratados, assinaram o presente instrumento em 01 (uma) via para que produza seus efeitos jurídicos.

Brasília - DF, 19 de novembro de 2019.

RENATO FAUSTER DA SILVA

GESILDA PEREIRA DA SILVA

THE UNITED STATES OF AMERICA
DEPARTMENT OF JUSTICE
FEDERAL BUREAU OF INVESTIGATION

MEMORANDUM FOR THE DIRECTOR
FROM: SAC, NEW YORK
SUBJECT: [Illegible]

[Illegible text]

[Illegible text]

[Illegible text]

[Illegible text]

[Illegible text]

[Illegible text]

[Illegible text]

[Illegible text]

[Illegible text]

Junta Comercial, Industrial e Serviços do Distrito Federal



JUNTA COMERCIAL, INDUSTRIAL E SERVIÇOS DO DISTRITO FEDERAL

Registro Digital

Documento Principal

Identificação do Processo		
Número do Protocolo	Número do Processo Módulo Integrador	Data
19/198.945-2	MGP1900948894	20/12/2019

Identificação do(s) Assinante(s)	
CPF	Nome
032.808.301-17	GESILDA PEREIRA DA SILVA
896.366.781-20	RENATO FAUSTER DA SILVA

[Faint, illegible signature or stamp]

Faint, illegible text at the top of the page, possibly a header or title area.

Faint, illegible text at the bottom of the page, possibly a footer or page number.



Ministério da Indústria, Comércio Exterior e Serviços
Secretaria Especial da Micro e Pequena Empresa
Departamento de Registro Empresarial e Integração
Junta Comercial, Industrial e Serviços do Distrito Federal

Relatório de Filiais Abertas

Informamos que, do processo 19/198.945-2 arquivado nesta Junta Comercial sob o número 1344572 em 26/12/2019 da empresa 5320175092-2 IMPAR CONSTRUCOES LTDA EPP, consta a abertura da(s) seguinte(s) filial(ais):

NIRE	ENDEREÇO
3192000554-9	RUA FRANCISCO X DE CASTRO 246 - BAIRRO CENTRO CEP 35547-000 - CARMO DA MATA/ MG

26/12/2019

Faint, illegible text, possibly bleed-through from the reverse side of the page. The text is arranged in several lines and appears to be a list or a set of instructions.

Faint, illegible text at the bottom of the page, possibly a footer or a page number.



TERMO DE AUTENTICAÇÃO - REGISTRO DIGITAL

Certifico que o ato, assinado digitalmente, da empresa IMPAR CONSTRUCOES LTDA EPP, de NIRE 5320175092-2 e protocolado sob o número 19/198.945-2 em 20/12/2019, encontra-se registrado na Junta Comercial sob o número 1344572, em 26/12/2019. O ato foi deferido digitalmente pelo examinador Lorraine Almeida Duarte.

Assina o registro, mediante certificado digital, o Secretário-Geral, Maxmiliam Patriota Carneiro. Para sua validação, deverá ser acessado o sítio eletrônico do Portal de Serviços / Validar Documentos (<http://portalservicos.jucis.df.gov.br/Portal/pages/imagemProcesso/viaUnica.jsf>) e informar o número de protocolo e chave de segurança.

Capa de Processo

Assinante(s)	
CPF	Nome
896.366.781-20	RENATO FAUSTER DA SILVA
032.808.301-17	GESILDA PEREIRA DA SILVA

Documento Principal

Assinante(s)	
CPF	Nome
896.366.781-20	RENATO FAUSTER DA SILVA
032.808.301-17	GESILDA PEREIRA DA SILVA

Brasília, Quinta-feira, 26 de Dezembro de 2019



1944

1944

1944

1944



JUNTA COMERCIAL, INDUSTRIAL E SERVIÇOS DO DISTRITO FEDERAL

Registro Digital

O ato foi deferido e assinado digitalmente por :

Identificação do(s) Assinante(s)	
CPF	Nome
011.502.321-61	LORRANNE ALMEIDA DUARTE
702.261.211-00	MAXMILIAM PATRIOTA CARNEIRO

Junta Comercial, Industrial e Serviços do Distrito Federal

Brasília, Quinta-feira, 26 de Dezembro de 2019



Junta Comercial, Industrial e Serviços do Distrito Federal

Certifico registro sob o nº 1344572 em 26/12/2019 da Empresa IMPAR CONSTRUCOES LTDA EPP, Nire 53201750922 e protocolo MGP1900948894 - 20/12/2019. Autenticação: EAF09CC873BF1C7C5657D4985E9F0C65C89555B. Maxmilian Patriota Carneiro - Secretário-Geral. Para validar este documento, acesse <http://juicis.df.gov.br> e informe nº do protocolo 19/198.945-2 e o código de segurança qJM3 Esta cópia foi autenticada digitalmente e assinada em 26/12/2019 por Maxmilian Patriota Carneiro – Secretário-Geral.

MAXMILIAM PATRIOTA CARNEIRO
SECRETÁRIO GERAL

pág. 9/9

13/89

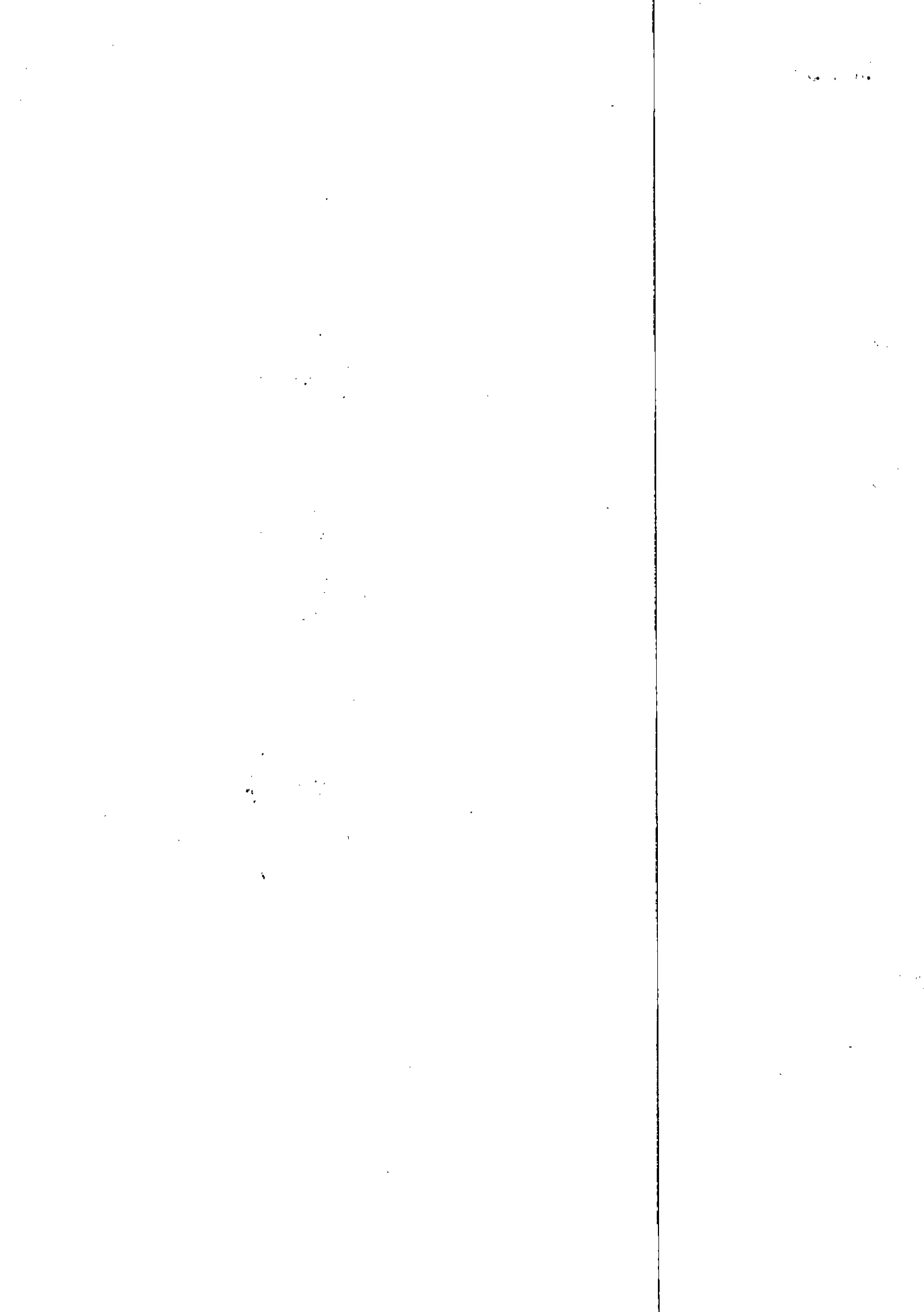

PROIBIDO PLASTIFICAR

1982952319

VÁLIDA EM TODO O TERRITÓRIO NACIONAL

1982952319



REPUBLICA REPUBLICANA DO BRASIL
MINISTÉRIO DA DEFESA
CORPO DE FURTO E FURTO DE FURTO
CORPO DE FURTO E FURTO DE FURTO

RENATO FALSTER DA SILVA

CPF: 417.733-80

696.366.781-20

VALTER MARCAL DA SILVA

SEBASTIANA CAROLINA DIAS DA SILVA

02/01/2025

28/02/2000

01130845542



BRASILIA-DISTRITO FEDERAL, DF 31/01/2020

Handwritten signature

DISTRITO FEDERAL

56162005282
D7F6254744

SECRETARIA DE ESTADO DE EDUCAÇÃO DO DF
COMISSÃO PERMANENTE DE LICITAÇÃO
CONFERE COM O ORIGINAL
DATA: 10/09/2020

RUBRICA: *RL* MATRÍCULA: 47.639-0

19



REPÚBLICA FEDERATIVA DO BRASIL

DISTRITO FEDERAL

SECRETARIA DE SEGURANÇA PÚBLICA

POLÍCIA CIVIL

CPT - INSTITUTO DE IDENTIFICAÇÃO



ASSINATURA

Carteira de Identidade

SECRETARIA DE ESTADO DE EDUCAÇÃO DO DF
COMISSÃO PERMANENTE DE LICITAÇÃO
CONFERE COM O ORIGINAL
DATA: 10/09/2020

RUBRICA: *etc* MATRÍCULA: 47.639-0

VALIDA EM TODO O TERRITÓRIO NACIONAL

REGISTRO GERAL 2:505.507 DATA DE EMISSÃO 29/11/2002

NOME GESILDA PEREIRA DA SILVA

FILIAÇÃO José Pereira da Silva
Senhora Pereira da Silva

NACIONALIDADE Nambai-80 DATA DE NASCIMENTO 24/01/1988

C.C. ORIGINAL C.Nasc. Nº 6279, Fm. 598, Liv. A-14,
Martinópolis de Goiás/80

CPF 111

Luiz Maranhão
ASSINATURA DO EMITENTE

TELEFONE (61) 3242-2003



REPÚBLICA FEDERATIVA DO BRASIL

CADASTRO NACIONAL DA PESSOA JURÍDICA

NÚMERO DE INSCRIÇÃO 14.223.647/0001-97 MATRIZ	COMPROVANTE DE INSCRIÇÃO E DE SITUAÇÃO CADASTRAL	DATA DE ABERTURA 26/08/2011
------------------------------------------------------------	-----------------------------------------------------	---------------------------------------

NOME EMPRESARIAL IMPAR CONSTRUCOES LTDA

TÍTULO DO ESTABELECIMENTO (NOME DE FANTASIA) *****	PORTE EPP
-------------------------------------------------------	--------------

CÓDIGO E DESCRIÇÃO DA ATIVIDADE ECONÔMICA PRINCIPAL 41.20-4-00 - Construção de edifícios

CÓDIGO E DESCRIÇÃO DAS ATIVIDADES ECONÔMICAS SECUNDÁRIAS 25.12-8-00 - Fabricação de esquadrias de metal 41.10-7-00 - Incorporação de empreendimentos imobiliários 42.12-0-00 - Construção de obras de arte especiais 42.21-9-01 - Construção de barragens e represas para geração de energia elétrica 42.99-5-99 - Outras obras de engenharia civil não especificadas anteriormente 43.91-6-00 - Obras de fundações 52.21-4-00 - Concessionárias de rodovias, pontes, túneis e serviços relacionados 68.10-2-01 - Compra e venda de imóveis próprios 68.22-6-00 - Gestão e administração da propriedade imobiliária

CÓDIGO E DESCRIÇÃO DA NATUREZA JURÍDICA 206-2 - Sociedade Empresária Limitada

LOGRADOURO ST PLACA DA MERCEDES	NÚMERO S/N	COMPLEMENTO CONJ 67 LOTE 18 SALA 103
-------------------------------------------	---------------	------------------------------------------------

CEP 71.732-070	BAIRRO/DISTRITO NUCLEO BANDEIRANTE	MUNICÍPIO BRASILIA	UF DF
--------------------------	----------------------------------------------	------------------------------	-----------------

ENDEREÇO ELETRÔNICO	TELEFONE (61) 3037-2192
---------------------	-----------------------------------

ENTE FEDERATIVO RESPONSÁVEL (EFR) *****

SITUAÇÃO CADASTRAL ATIVA	DATA DA SITUAÇÃO CADASTRAL 26/08/2011
------------------------------------	-------------------------------------------------

MOTIVO DE SITUAÇÃO CADASTRAL

SITUAÇÃO ESPECIAL *****	DATA DA SITUAÇÃO ESPECIAL *****
----------------------------	------------------------------------

Aprovado pela Instrução Normativa RFB nº 1.863, de 27 de dezembro de 2018.

Emitido no dia 25/08/2020 às 15:28:24 (data e hora de Brasília).

Página: 1/1

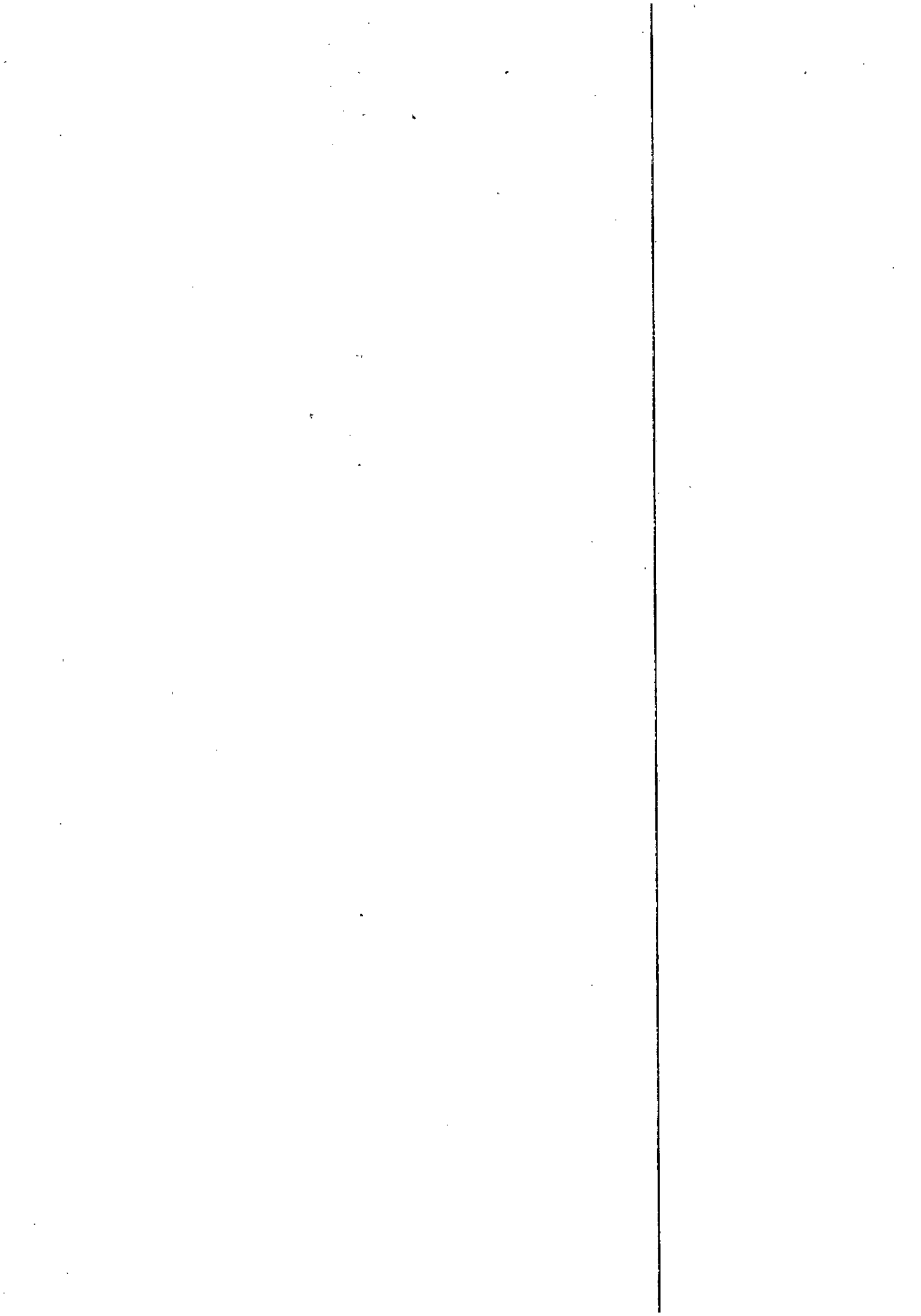

CADASTRO FISCAL DO DISTRITO FEDERAL

COMPROVANTE DE INSCRIÇÃO E DE SITUAÇÃO NO CADASTRO FISCAL DO DISTRITO FEDERAL - DIF

Imprimir

CF/DF 07.584.974/001-26

CPF/CNPJ 14.223.647/0001-97

Data Concessão 02/09/2011

Denominação social IMPAR CONSTRUÇOES LTDA

Título do Estabelecimento - Nome Fantasia IMPAR CONSTRUÇOES

Natureza Jurídica/Tipo de Contribuinte SOCIEDADE EMPRESARIA LIMITADA

Qualificação do Contribuinte ISS EMPRESA

FAC - Número do Protocolo 113-47810/13

Data de enquadramento no ISS

01/01/2016

Data de enquadramento no ICMS

XXXXXXXXXX

Regime de Tributação do ISS REGIME NORMAL DE APURACAO

Faixa do ISS XX

Regime de Tributação do ICMS

Faixa do ICMS XX

XXXXXXXXXXXXXXXXXXXXXXXXXXXX

Descrição Atividade Econômica do ISS CONSTRUÇÃO DE EDIFÍCIOS

Data de Início de Atividade - ISS 22/08/2011

Código da Atividade - ISS F4120-4/00-00

Descrição da Atividade Econômica do ICMS XXXXXXXXXXXXXXXXXXXXXXXXXXXXXXX

Data de Início de Atividade - ICMS XXXXXXXXXX

Código da Atividade - ICMS XXXXXXXXXX

Endereço SETOR PLACA DAS MERCEDES CONJUNTO 07 LOTE 18 SALA 103

CEP 71.732-070

Bairro NUCLEO BANDEIRANTE

Cidade BRASÍLIA

UF DF

Situação Cadastral ATIVA

Data 14/08/2020

Este documento foi emitido no dia 14/08/2020 na Internet pelo portal Agência@Net e poderá ser reimpresso no endereço <http://publica.agencianet.fazenda.df.gov.br>.

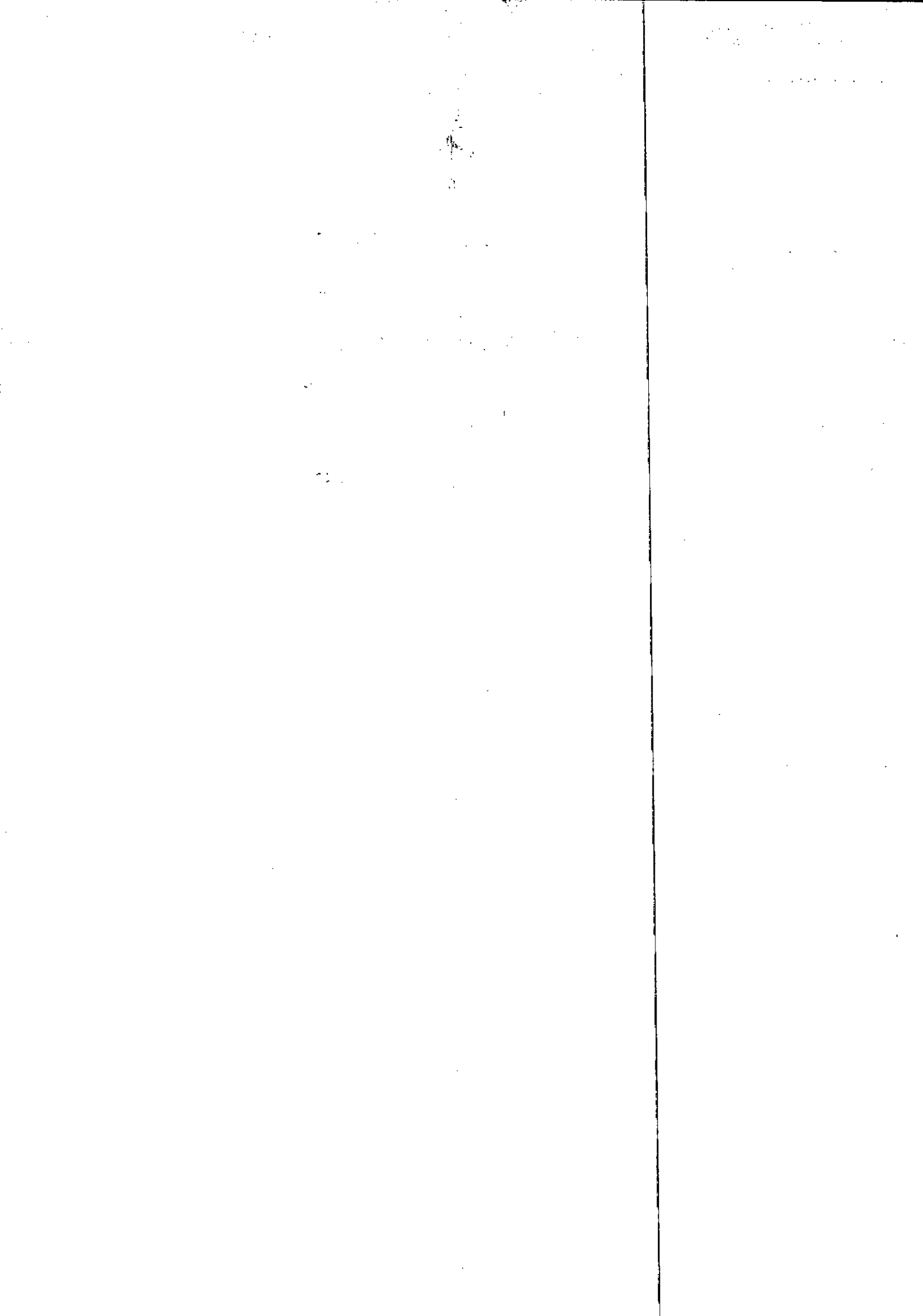

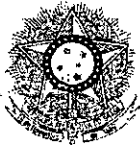

PODER JUDICIÁRIO
JUSTIÇA DO TRABALHO

CERTIDÃO NEGATIVA DE DÉBITOS TRABALHISTAS

Nome: IMPAR CONSTRUCOES LTDA (MATRIZ E FILIAIS)

CNPJ: 14.223.647/0001-97

Certidão nº: 20875463/2020

Expedição: 25/08/2020, às 16:20:18

Validade: 20/02/2021 - 180 (cento e oitenta) dias, contados da data de sua expedição.

Certifica-se que **IMPAR CONSTRUCOES LTDA (MATRIZ E FILIAIS)**, inscrito(a) no CNPJ sob o nº **14.223.647/0001-97**, **NÃO CONSTA** do Banco Nacional de Devedores Trabalhistas.

Certidão emitida com base no art. 642-A da Consolidação das Leis do Trabalho, acrescentado pela Lei nº 12.440, de 7 de julho de 2011, e na Resolução Administrativa nº 1470/2011 do Tribunal Superior do Trabalho, de 24 de agosto de 2011.

Os dados constantes desta Certidão são de responsabilidade dos Tribunais do Trabalho e estão atualizados até 2 (dois) dias anteriores à data da sua expedição.

No caso de pessoa jurídica, a Certidão atesta a empresa em relação a todos os seus estabelecimentos, agências ou filiais.

A aceitação desta certidão condiciona-se à verificação de sua autenticidade no portal do Tribunal Superior do Trabalho na Internet (<http://www.tst.jus.br>).

Certidão emitida gratuitamente.

INFORMAÇÃO IMPORTANTE

Do Banco Nacional de Devedores Trabalhistas constam os dados necessários à identificação das pessoas naturais e jurídicas inadimplentes perante a Justiça do Trabalho quanto às obrigações estabelecidas em sentença condenatória transitada em julgado ou em acordos judiciais trabalhistas, inclusive no concernente aos recolhimentos previdenciários, a honorários, a custas, a emolumentos ou a recolhimentos determinados em lei; ou decorrentes de execução de acordos firmados perante o Ministério Público do Trabalho ou Comissão de Conciliação Prévia.

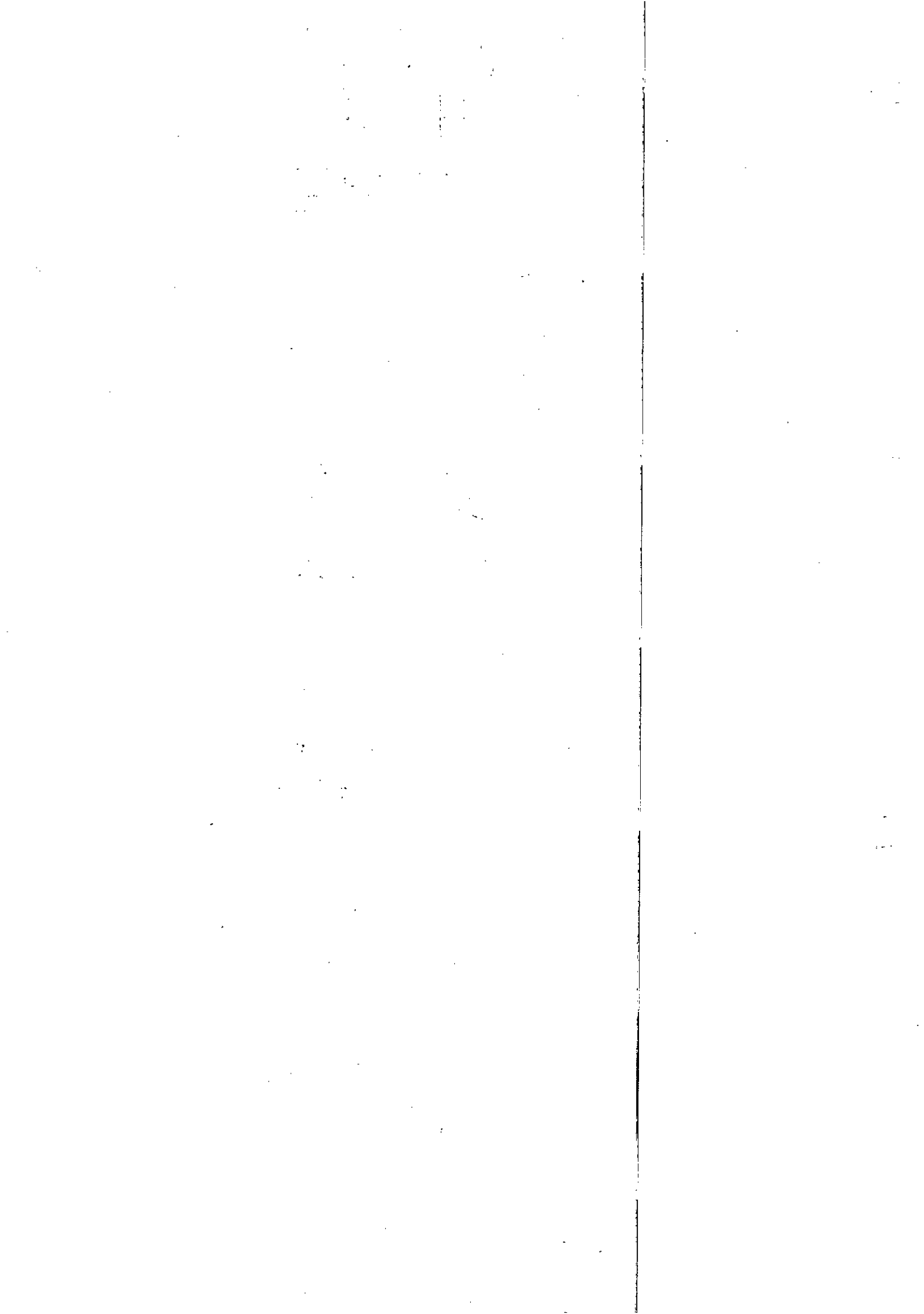



Ministério da Indústria, Comércio Exterior e Serviços
Secretaria Especial da Micro e Pequena Empresa
Departamento de Registro Empresarial e Integração

Nº DO PROTOCOLO (Uso da Junta Comercial)

NIRE (da sede ou filial, quando a sede for em outra UF)

53201750922

Código da Natureza Jurídica

2062

Nº de Matrícula do Agente Auxiliar do Comércio

1 - REQUERIMENTO

ILMO(A). SR.(A) PRESIDENTE DA Junta Comercial, Industrial e Serviços do Distrito Federal

Nome: IMPAR CONSTRUCOES LTDA EPP
(da Empresa ou do Agente Auxiliar do Comércio)

Nº FCN/REMP



DFE2000092146

requer a V.Sª o deferimento do seguinte ato:

Nº DE VIAS	CÓDIGO DO ATO	CÓDIGO DO ATO	QTDE	DESCRIÇÃO DO ATO / EVENTO
1	223			BALANCO

BRASILIA
Local

Representante Legal da Empresa / Agente Auxiliar do

Nome: _____

Assinatura: _____

Telefone de Contato: _____

30 Maio 2020

Data

2 - USO DA JUNTA COMERCIAL

DECISÃO SINGULAR DECISÃO COLEGIADA

Nome(s) Empresarial(ais) igual(ais) ou semelhante(s):

SIM

SIM

Processo em Ordem
À decisão

Data

NÃO _____
Data Responsável

NÃO _____
Data Responsável

Responsável

DECISÃO SINGULAR

- Processo em exigência. (Vide despacho em folha anexa)
 Processo deferido. Publique-se e arquite-se.
 Processo indeferido. Publique-se.

2ª Exigência

3ª Exigência

4ª Exigência

5ª Exigência

Data

Responsável

DECISÃO COLEGIADA

- Processo em exigência. (Vide despacho em folha anexa)
 Processo deferido. Publique-se e arquite-se.
 Processo indeferido. Publique-se.

2ª Exigência

3ª Exigência

4ª Exigência

5ª Exigência

Data

Vogal

Vogal

Vogal

Presidente da _____ Turma

OBSERVAÇÕES



Junta Comercial, Industrial e Serviços do Distrito Federal
Certifico registro sob o nº 1386794 em 01/06/2020 da Empresa IMPAR CONSTRUCOES LTDA EPP, Nire 53201750922 e protocolo DFE2000092146 - 01/06/2020. Autenticação: 734C0DD525A3B23677859D5621E48462D319321. Maxmilian Patriota Carneiro - Secretário-Geral. Para validar este documento, acesse <http://juicis.df.gov.br> e informe nº do protocolo 20/051.458-0 e o código de segurança 64p8 Esta cópia foi autenticada digitalmente e assinada em 01/06/2020 por Maxmilian Patriota Carneiro - Secretário-Geral.

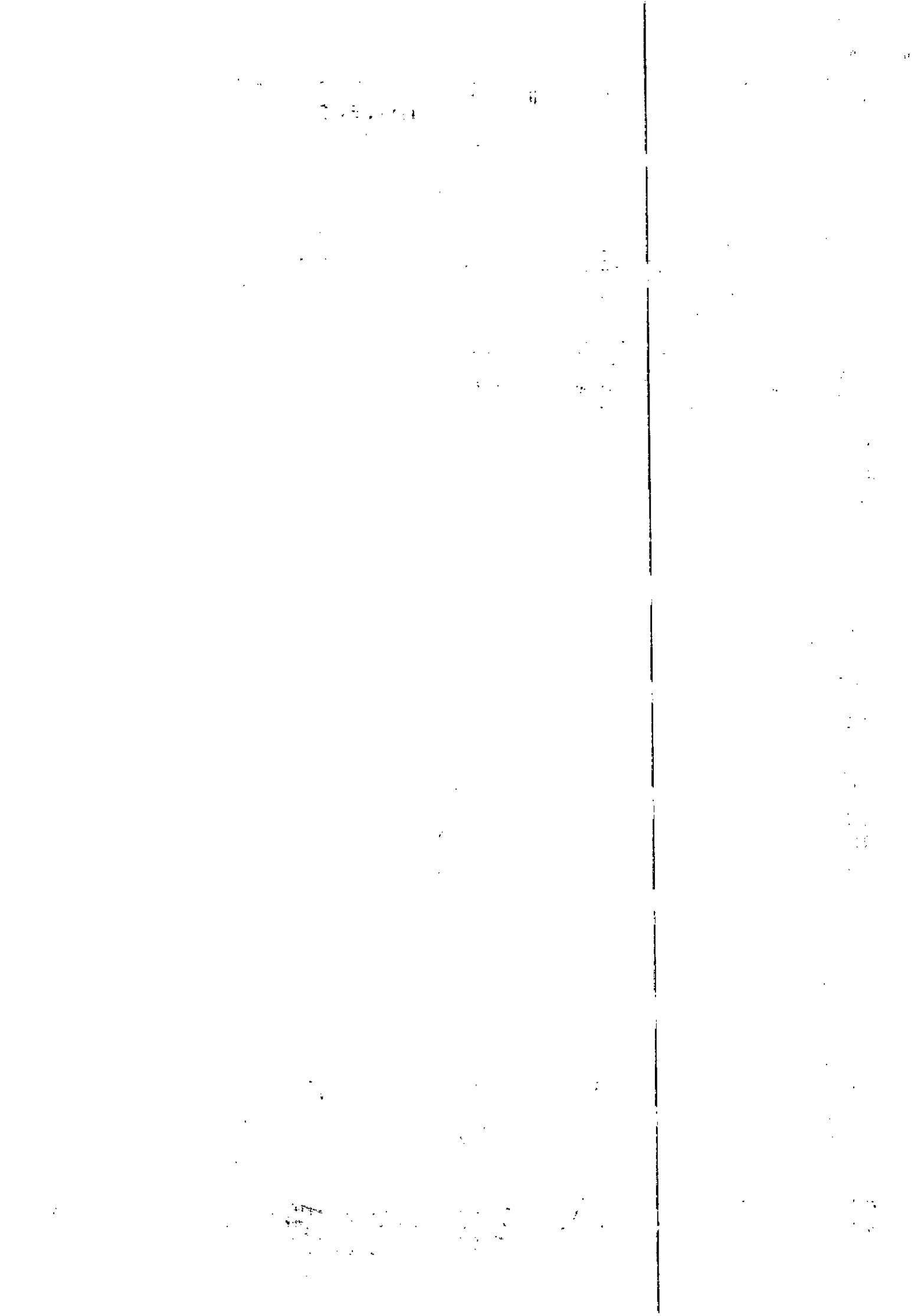



JUNTA COMERCIAL, INDUSTRIAL E SERVIÇOS DO DISTRITO FEDERAL

Registro Digital

Capa de Processo

Identificação do Processo		
Número do Protocolo	Número do Processo Módulo Integrador	Data
20/051.458-0	DFE2000092146	30/05/2020

Identificação do(s) Assinante(s)	
CPF	Nome
896.366.781-20	RENATO FAUSTER DA SILVA

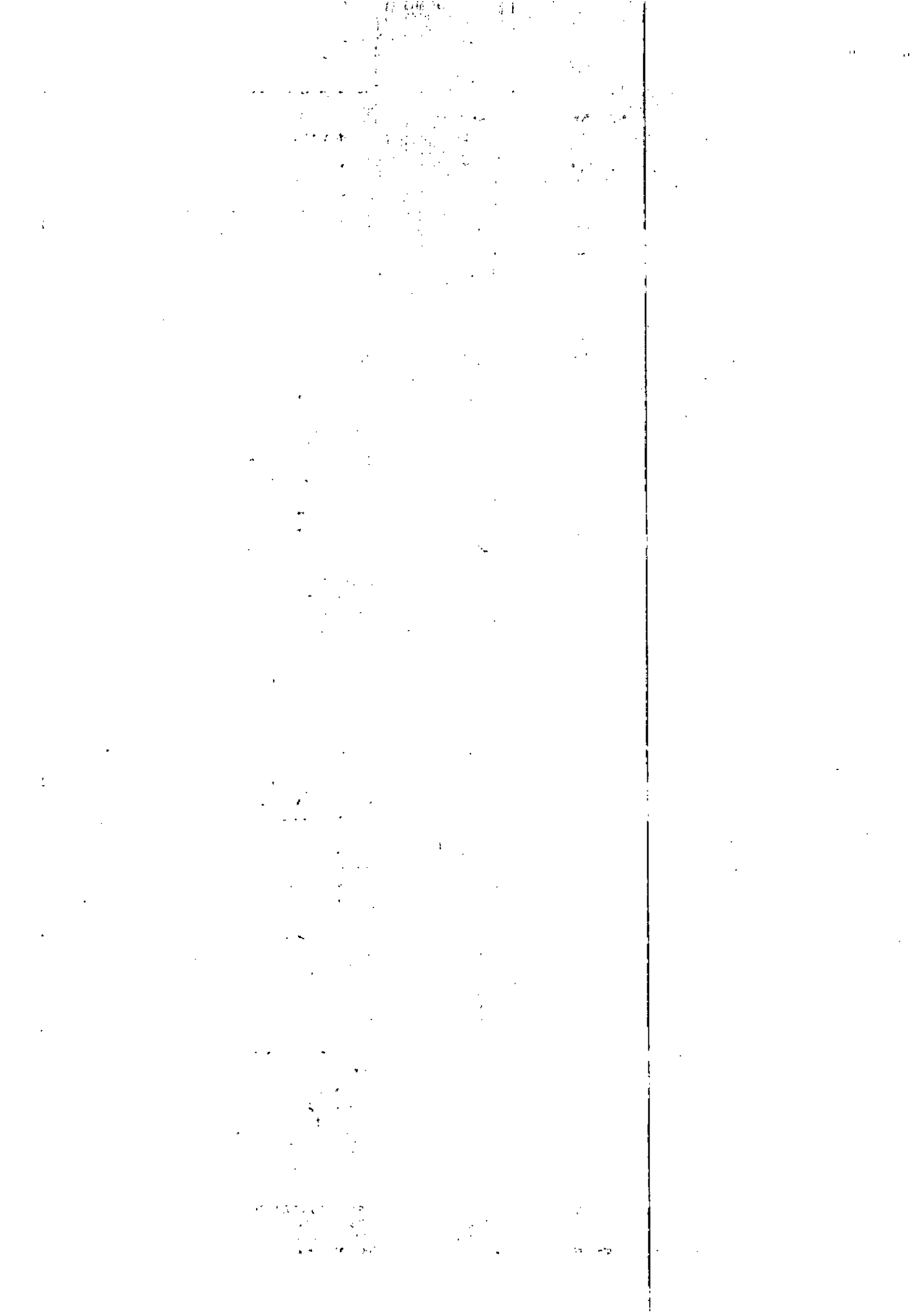

IMPAR CONSTRUÇÕES LTDA EPP
CNPJ: 14.223.647/0001-97 NIRE: 53201750922 Data do Ativo Constitutivo:
26/08/2011
Setor PLACADAMERCEDES CONJ 07 LOTE 18 SALA 103- NUCLEO
BANDEIRANTE - Brasília - DF - 71.732-070

Livro: 0008 Folha: 0001
Período: 31/12/2019

BALANÇO PATRIMONIAL
Valores expressos em Reais (R\$)

ATIVO	3902.592,04	PASSIVO	3902.592,04
CIRCULANTE	1.497.852,01	CIRCULANTE	665.004,80
DISPONÍVEL	765.766,34	FORNECEDORES	246.112,57
CAIXA GERAL	480.434,20	FORNECEDORES NACIONAIS	173.785,17
CAIXA	480.434,20	ACO SAURICCHIO LTDA	9.531,58
BANCOS	77.314,96	ALVORADA TINTAS AD E COMERCIAL DE TINTAS EIRELI	1.235,00
BANCO BRB AG. IG. CC (6696)-0	0,75	ArcaMital Brasil SA	16.466,21
BANCO ITAU AG7161 CC 195172	16,00	Atex G Brasil Locacao de Equipamentos LTDA	10.963,86
CAIXA ECONOMICA FEDERAL CC 51135/6	77.304,21	BRASFERRO COMERCIAL DE FERRO E AÇO LTDA	4.155,40
APLICAÇÕES DE LIQUIDEZ MÉDIA	208.047,18	CANAL TINTAS PARTICIPAÇÕES E LICENCIAMENTOS	1.185,00
APLICACAO APLIC.AUT.MAIS	208.047,18	Cerâmica São Jorge Lutz-ME	4.379,00
CLIENTES	281.336,89	FORTEPREMOLHADOS LTDA	8.087,75
DUPPLICATA A RECEBER	281.205,89	ITATAIA COM DE MATERIAL PARA CONSTRUCAO LTDA	1.117,30
CLIENTES DIVERSOS	299.528,27	OBJETIVA ATACADISTA DA CONSTRUCAO LTDA	356,36
VALORES RETIDOS A RECEBER	21.677,62	POLO DAS TINTAS LTDA	5.922,67
OUTROS CRÉDITOS	246.590,78	PRECON INDUSTRIAL S/A PL	7.361,75
TÍTULOS A RECEBER	8.000,00	RAIGOMIX PREPARACAO DE CONCRETOS USINADOS	2.275,00
TÍTULOS DE CAPITALIZAÇÃO BRB CAP	8.000,00	REGIONAL TELHAS IND. COM PROD. SIDERURGICOS	99.789,49
ADIANTAMENTOS A TERCEIROS	231.154,14	Supernix Concrete S.A.	900,00
ADIANTAMENTOS A FORNECEDORES	231.154,14	FORNECEDORES ESTRANGEIROS	72.327,40
TRIBUTOS A RECUPERAR	7.436,64	HUIZUOL DREAMPOD SPA	72.327,40
IRRF A RECUPERAR	197,49	OBRIGAÇÕES TRIBUTARIAS	135.455,87
INSS A RECUPERAR	3.266,27	IMPOSTOS E CONTRIBUIÇÕES A RECOLHER	135.455,87
ISS A RECUPERAR	3.972,88	COFINS A RECOLHER	62.919,67
ESTOQUES	155.499,00	CSLA RECOLHER	22.651,08
ESTOQUES DIVERSOS	155.499,00	IRPJ A RECOLHER	35.916,45
MATERIAL APLICADO	155.499,00	IRRF A RECOLHER	186,07
NÃO CIRCULANTE	2.453.540,03	ISS A RECOLHER	120,00
REALIZÁVEL A LONGO PRAZO	2.443.385,06	PIS A RECOLHER	13.632,60
OUTROS CRÉDITOS	2.443.385,06	TRIBUTOS RETIDOS A RECOLHER	222,21
DEPÓSITOS JUDICIAIS	12.104,69	ISS RETIDO A RECOLHER	142,20
DEPÓSITOS JUDICIAIS	12.104,69	PIS COM INSS IL. RET. A RECOLHER	0,00
EMPRÉSTIMOS ENTRE EMPRESAS	48.103,98	OBRIGAÇÕES TRABALHISTAS E PREVIDENCIÁRIAS	256.168,95
IMPAR ENGENHARIA LTDA	48.103,98	OBRIGAÇÕES COM O PESSOAL	71.454,04
EMPRÉSTIMOS A SÓCIOS	630.961,61	SALÁRIOS E ORDENADOS A PAGAR	67.249,61
JONAS DOS REIS OLIVEIRA	273.858,75	PRO LABORE A PAGAR	889,22
RENATO FAUSTER DASILVA	377.303,56	RESCISÕES A PAGAR	3.316,21
CRÉDITOS DIVERSOS	1.732.214,78	OBRIGAÇÕES PREVIDENCIÁRIAS	113.766,91
CRÉDITOS DIVERSOS	1.732.214,78	INSS A RECOLHER	89.697,85
IMOBILIZADO	10.154,97	PGTS A RECOLHER	23.990,25
BENS EM OPERAÇÃO	20.476,19	CONTRIBUIÇÃO SINDICAL A RECOLHER	88,81
EQUIPAMENTOS PARA PROCESSAMENTO DE DADOS	6.982,19	PROVISÕES	70.538,00
MAQUINAS, APARELHOSE BQUIPAMENTOS	10.299,00	PROVISAO PARAFÉRIAS	58.788,61
MÓVEIS E UTENSÍLIOS	3.195,00	PROVISAO INSS SOBRE FÉRIAS	9.195,19
(-) DEPRECIAÇÃO/AMORTIZAÇÃO/EXAUSTÃO	(10.321,22)	PROVISAO PGTS SOBRE FÉRIAS	2.554,20
(-) DEPREC. EQUIPAMENTOS PARA PROCESSAMENTO DE	(5.473,78)	OUTRAS OBRIGAÇÕES	28.045,20
(-) DEPREC. MAQUINAS, APARELHOSE BQUIPAMENTOS	(3.373,72)	CONTAS A PAGAR	28.045,20
(-) DEPREC. MÓVEIS E UTENSÍLIOS	(1.473,72)	CARTÃO DE CRÉDITO - RENATO	28.045,20
		NÃO CIRCULANTE	1.505.544,96
		OBRIGAÇÕES A LONGO PRAZO	1.505.544,96
		INSTITUIÇÕES FINANCEIRAS	811.566,45
		EMPRÉSTIMOS	630.308,94

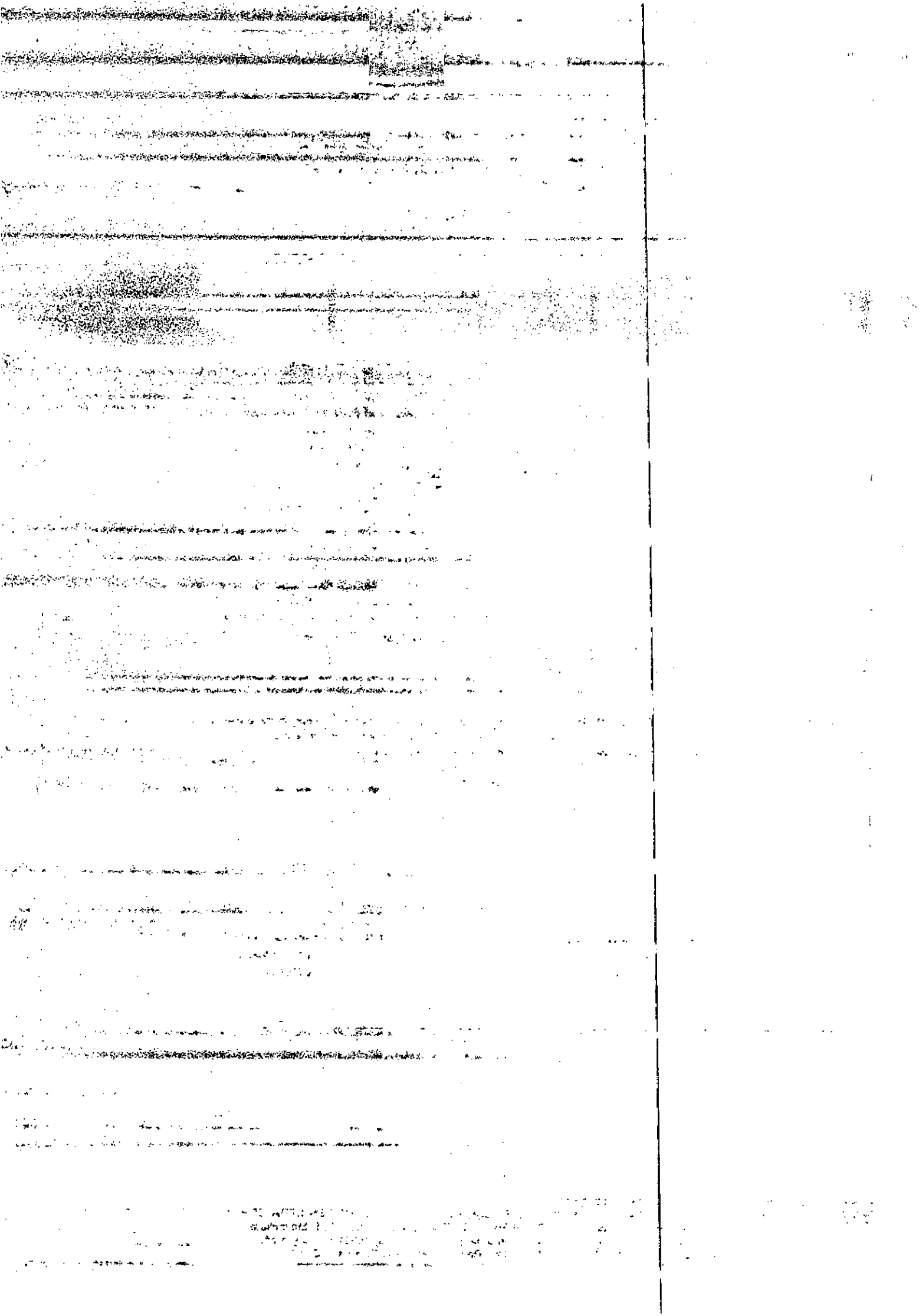

IMPAR CONSTRUCOES LTDA EPP

CNPJ: 14.223.647/0001-97 NIRE: 53201750922 Data do Ato Constitutivo:
26/08/2011

Período: 31/12/2019

Setor PLACADA MERCEDES CONJ 07 LOTE 18 SALA 103- NUCLEO
BANDEIRANTE - Brasília - DF - 71.732-070

BALANÇO PATRIMONIAL

Valores expressos em Reais (R\$)

ANTECIPAÇÃO DE CONTRATOS	630.305,94
FINANCIAMENTOS	92.496,43
EMPRESTIMO GIRO FACIL- CAIXA	63.182,34
EMPRET.BRB CONT. N.14329179	29.313,09
CONTA GARANTIDA	88.765,08
CONTA GARANTIDA BRB	88.765,08
OBRIGAÇÕES TRIBUTÁRIAS	693.978,51
IMPOSTOS E CONTRIBUIÇÕES	693.978,51
PARCELAMENTO COPINS	300.375,24
PARCELAMENTO CSLL	106.496,14
PARCELAMENTO INSS	64.477,47
PARCELAMENTO IRPJ	162.384,20
PARCELAMENTO PIS	60.245,46
PATRIMÔNIO LÍQUIDO	1.732.042,28
CAPITAL SOCIAL	480.000,00
CAPITAL SUBSCRITO	480.000,00
CAPITAL SOCIAL	480.000,00
LUCROS E/OU PREJUÍZOS ACUMULADOS	1.252.042,28
LUCROS E/OU PREJUÍZOS	1.241.030,17
LUCROS ACUMULADOS	1.901.904,91
AJUSTE EXERCÍCIOS ANTERIORES	(660.854,74)
LUCROS E/OU PREJUÍZOS DO EXERCÍCIO	10.992,11
LUCROS DO EXERCÍCIO	10.992,11

Reconhecemos a exatidão do presente Balanço Patrimonial, estando de acordo com os documentos entregues à contabilidade pela empresa/entidade, a qual se responsabiliza pela exatidão, veracidade e idoneidade dos documentos. Ressalva-se que a responsabilidade do profissional fica restrita apenas ao aspecto técnico, uma vez que operou com elementos, dados e comprovantes fornecidos pela empresa/entidade.

Brasília (DF), 31/12/2019

RENATO FAUSTER DASILVA
Administrador
CPF: 896366.781-20

ALESSANDRA NEIVA AMORIM
CRC: 1-DF-013089/O-3 - Contador
CPF: 620.304.001-06

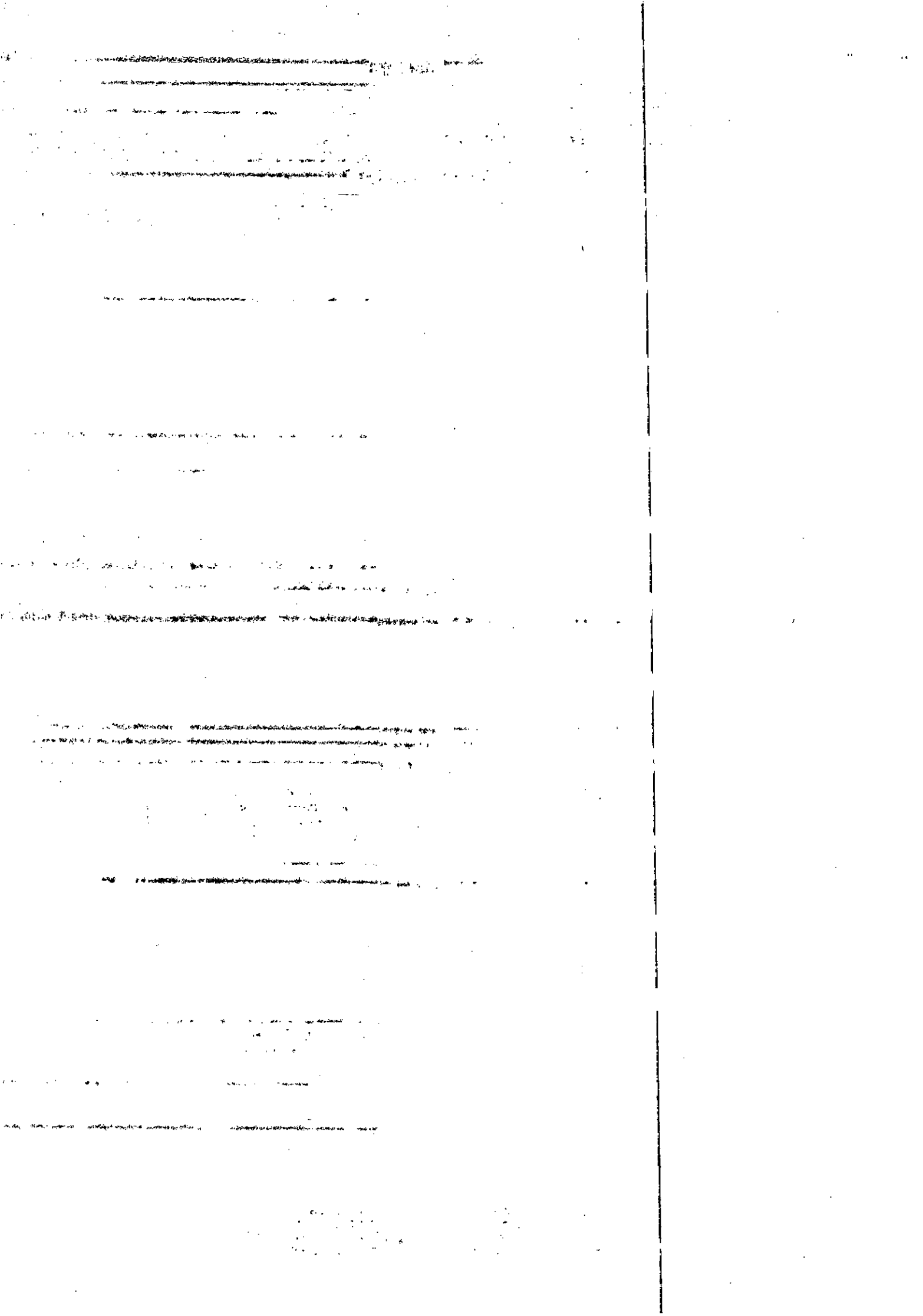

IMPAR CONSTRUCOES LTDA EPP

Livro: 0008 Folha: 0001

CNPJ: 14.223.647/0001-97 NIRE: 53201750922 Data do Ato Constitutivo: 26/08/2011

Sector PLACADA MERCEDES CONJ 07 LOTE 18 SALA 103- NUCLEO BANDERANTE-

Período: 01/01/2019 à 31/12/2019

DEMONSTRAÇÃO DE RESULTADO DO EXERCÍCIO - DRE

Valores expressos em Reais (R\$)

RECEITA OPERACIONAL BRUTA	5.018.530,10
PRESTAÇÃO DE SERVIÇOS	5.018.530,10
(-) DEDUÇÕES DA RECEITA BRUTA	(369.472,76)
IMPOSTOS INCIDENTES SOBRE VENDAS	(369.472,76)
(-) IMPOSTOS INCIDENTES SOBRE VENDAS	(369.472,76)
(=) RECEITA OPERACIONAL LIQUIDA	4.649.057,34
(-) CUSTO DOS PRODUTOS/MERCADORIAS/SERVICOS	(2.137.967,55)
MATERIAL APLICADO	(1.594.030,70)
GASTOS GERAIS	(353.570,71)
UTILIDADES E SERVIÇOS	(53.147,97)
ALUGUEIS E ARRENDAMENTOS	(80.285,88)
DESPESAS GERAIS	(56.932,29)
(=) LUCRO BRUTO	2.511.089,79
(+/-) DESPESAS OPERACIONAIS	(1.900.097,68)
ADMINISTRATIVAS	(1.579.332,38)
DESPESAS COM PESSOAL	(929.851,18)
OCUPAÇÃO	(1.200,00)
DEPRECIações E AMORTIZAÇÕES	(2.745,84)
UTILIDADES E SERVIÇOS	(21.130,12)
DESPESAS COM VEÍCULOS	(1.280,99)
DESPESAS GERAIS	(530.868,35)
SERVIÇOS DE TERCEIROS	(72.155,90)
DESPESAS FINANCEIRAS	(321.026,80)
DESPESAS GERAIS	(321.026,80)
(-) RECEITAS FINANCEIRAS	4.584,24
RECEITAS FINANCEIRAS	4.584,24
DESPESAS TRIBUTARIAS	(4.422,74)
CONTRIBUIÇÕES IMPOSTOS E TAXAS	(4.422,74)
(=) LUCRO OPERACIONAL LIQUIDO	610.992,11
RESULTADO ANTES DA CS E IR	610.992,11
(=) LUCRO LIQUIDO DO EXERCÍCIO	610.992,11

Reconhecemos a exatidão da presente Demonstração do Resultado, estando de acordo com os documentos entregues à contabilidade pela empresa/entidade, a qual se responsabiliza pela exatidão, veracidade e idoneidade dos documentos. Reserva-se que a responsabilidade do profissional fica restrita apenas ao aspecto técnico, uma vez que operou com elementos, dados e comprovantes fornecidos pela empresa/entidade.

Brasília (DF), 31/12/2019

RENATO FAUSTER DASILVA

Administrador

CPF: 896.366.781-20

ALESSANDRA NEIVA AMORIM

CRC: 1-DF-013089/O-3 - Contador

CPF: 620.304.001-06

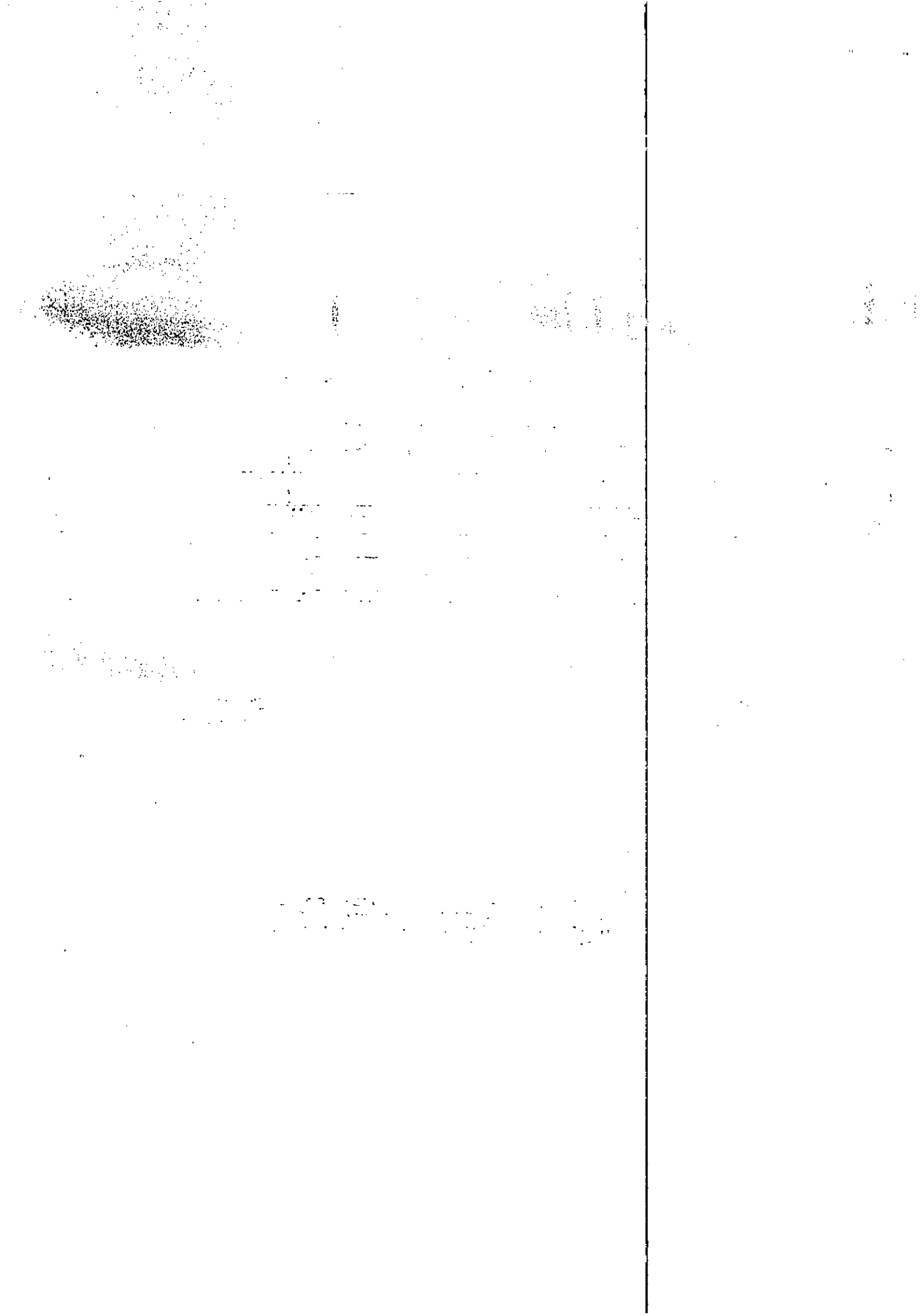

IMPAR CONSTRUÇÕES LTDA EPP
 CNPJ: 14.223.647/0001-87 - NIRE: 53201750922 - Data de Início Contábil: 26/08/2011
 Sit: PLACA DANFERCENS CONT 07 LOTE 18 SALA 100 - NÚCLEO BANDEIRANTE - Brasília - DF - 71.733-070
 Período: 01/01/2019 a 31/12/2019

DEMONSTRAÇÃO DAS MUTAÇÕES DO PATRIMÔNIO LÍQUIDO
 Valores expressos em Reais (R\$)

Histórico	Capital		Lucros/Prejuízos Acumulados		Lucros ou Prejuízos do período		Ajuste de Exercícios Anteriores		Total
	Capital Social		Lucros Acumulados	Prejuízos Acumulados	Lucro do exercício		Ajuste de Exercícios Anteriores		
Saldo em 31/12/2018	480.000,00		249.664,61	0,00	1.652.240,30		0,00		2.381.904,91
LUCRO (PREJUÍZO) DO EXERCÍCIO	0,00		0,00	0,00	610.992,11		0,00		610.992,11
DESTINAÇÃO DO LUCRO LÍQUIDO DO EXERCÍCIO PARA RESERVAS	0,00		1.652.240,30	0,00	(1.652.240,30)		0,00		0,00
LUCRO DISTRIBUÍDO AO SÓCIO - PROPRIETÁRIO(A) (R\$)	0,00		0,00	0,00	(660.000,00)		0,00		(660.000,00)
AJUSTE DE EXERCÍCIOS ANTERIORES	0,00		0,00	0,00	0,00		(660.854,74)		(660.854,74)
Saldo em 31/12/2019	480.000,00		1.901.904,91	0,00	10.992,11		(660.854,74)		1.732.042,28

RINATO FAUSTER DASILVA
 Administradora
 CPF: 896.366.781-20

ALESSANDRA NEIVA AMORIM
 CRC: 1-D8-012089/O-3 - Contador
 CPF: 620.704.001-06



Junta Comercial, Industrial e Serviços do Distrito Federal
 Certifico registro sob o nº 1386794 em 01/06/2020 da Empresa IMPAR CONSTRUÇÕES LTDA EPP, Nire 53201750922 e protocolo DFE2000092146 - 01/06/2020. Autenticação: 734C0DD525A3B23677859D5621E48462D319321. Maxmilian Patriota Carneiro - Secretário-Geral. Para validar este documento, acesse <http://jucis.df.gov.br> e informe nº do protocolo 20/051.453-0 e o código de segurança 64p8 Esta cópia foi autenticada digitalmente e assinada em 01/06/2020 por Maxmilian Patriota Carneiro – Secretário-Geral.

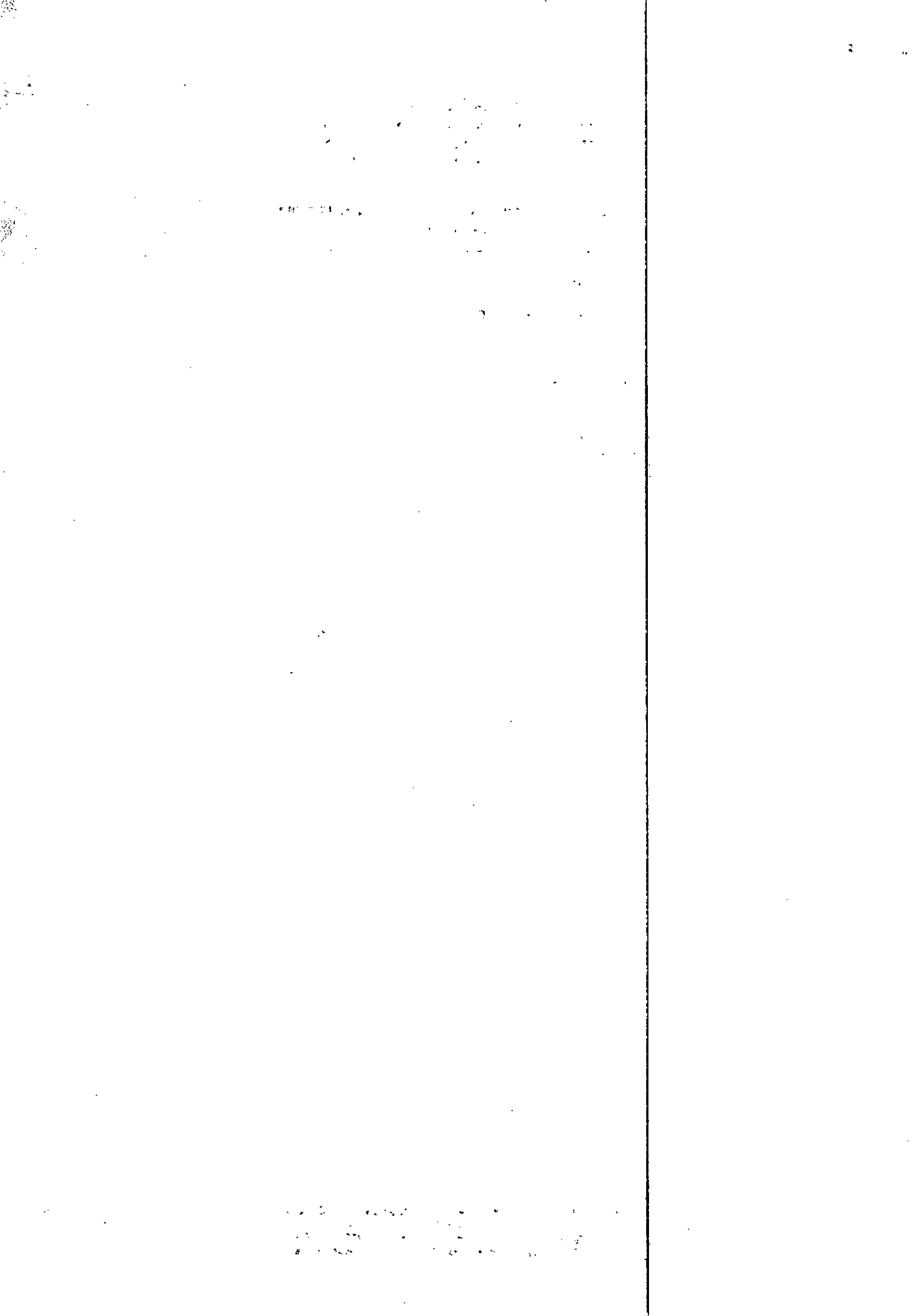

IMPAR CONSTRUCOES LTDAEPP

CNPJ: 14.223.647/0001-97 NIRE: 53201750922 Data do Ato Constitutivo: 26/08/2011

Sector PLACADA MERCEDES CONJ 07 LOTE 18 SALA 103 - NUCLEO BANDEIRANTE - Brasilia - DF - 71.732-070

Período: 01/01/2019 a 31/12/2019

DEMONSTRAÇÃO DOS LUCROS OU PREJUÍZOS ACUMULADOS - DLPA

Valores expressos em Reais (R\$)

SALDO ANTERIOR DE LUCROS ACUMULADOS	1.901.904,91
LUCRO LÍQUIDO DO PERÍODO - APÓS IMPOSTO DE RENDA	610.992,11
SOMA DOS RECURSOS	2.512.897,02
DIVIDENDOS OU LUCROS DISTRIBUÍDOS	(600.000,00)
SOMA DAS APLICAÇÕES	(600.000,00)
LUCROS OU PREJUÍZOS ACUMULADOS	1.912.897,02

RENATO FAUSTER DASILVA
Administrador
CPF: 896.366.781-20

ALESSANDRANEIVA AMORIM
CRC: 1-DF-013089/O-3 - Contador
CPF: 620.304.001-06

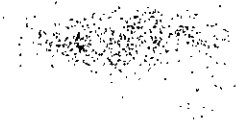

The following table shows the results of the experiments conducted on the 15th of June 1900. The data is presented in a tabular format with columns for various parameters and rows for different experimental conditions. The text is extremely faint and difficult to read, but the structure of the table is discernible.

Condition	Parameter 1	Parameter 2	Parameter 3	Parameter 4
1
2
3
4
5
6
7
8
9
10
11
12
13
14
15

The data indicates that there is a significant variation in the results across the different conditions, particularly in the later stages of the experiment. Further analysis is required to determine the exact cause of these variations.

DEMONSTRATIVO DOS ÍNDICES

Valores expressos em Reais (R\$)

Liquidez Corrente

1.449.052,01	
_____	= R\$ 2,18
665.004,80	

Quanto maior, melhor. A empresa possui R\$ 2,18 de Ativo Circulante para cada R\$ 1,00 de dívida de curto prazo.

Liquidez Seca

1.293.593,01	
_____	= R\$ 1,95
665.004,80	

Quanto maior, melhor. A empresa possui R\$ 1,95 de Ativo Circulante para cada R\$ 1,00 de dívida de curto prazo, sem comprometer os estoques.

Liquidez Geral

3.892.437,07	
_____	= R\$ 1,79
2.170.549,76	

Quanto maior, melhor. A empresa possui R\$ 1,79 de Ativo Circulante e Ativo Realizável a longo prazo para cada R\$ 1,00 de dívida total.

Índice de Solvência Geral

3.902.592,04	
_____	= R\$ 1,80
2.170.549,76	

Este índice demonstra a capacidade de pagamento da empresa tomando como base o seu ativo total. Nesta situação observa-se que para cada R\$ 1,00 de dívidas vencíveis a curto e longo prazo, a empresa dispõe de R\$ 1,80 para garantir sua capacidade de pagamento e honrar seus compromissos.

RENATO FAUSTER DASILVA
Administrador
CPF: 896.366.781-20

ALESSANDRA NEIVA AMORIM
CRC: 1-DF-013089/O-3 - Contador
CPF: 620.304.001-06

Faint text on the left side of the page, possibly bleed-through from the reverse side.

Date	Description	Amount
1912
1913
1914
1915
1916
1917
1918
1919
1920
1921
1922
1923
1924
1925
1926
1927
1928
1929
1930
1931
1932
1933
1934
1935
1936
1937
1938
1939
1940
1941
1942
1943
1944
1945
1946
1947
1948
1949
1950
1951
1952
1953
1954
1955
1956
1957
1958
1959
1960
1961
1962
1963
1964
1965
1966
1967
1968
1969
1970
1971
1972
1973
1974
1975
1976
1977
1978
1979
1980
1981
1982
1983
1984
1985
1986
1987
1988
1989
1990
1991
1992
1993
1994
1995
1996
1997
1998
1999
2000
2001
2002
2003
2004
2005
2006
2007
2008
2009
2010
2011
2012
2013
2014
2015
2016
2017
2018
2019
2020
2021
2022
2023
2024
2025
2026
2027
2028
2029
2030
2031
2032
2033
2034
2035
2036
2037
2038
2039
2040
2041
2042
2043
2044
2045
2046
2047
2048
2049
2050

Faint text at the bottom left of the page.

Faint text at the bottom center of the page.

DEMONSTRAÇÃO DE VALOR ADICIONADO - DVA

Valores expressos em Reais (R\$)

1) RECEITAS (SOMA DOS ITENS DE 1.1. A 1.3)	5.018.530,10
1.1 - VENDAS DE MERCADORIAS, PRODUTOS E SERVIÇOS	5.018.530,10
1.2 - OUTRAS RECEITAS	0,00
1.3 - RECEITAS RELATIVAS À CONSTRUÇÃO DE ATIVOS PRÓPRIOS	0,00
1.4 - RECUPERAÇÃO DE CRÉDITO DE LÍQUIDAÇÃO DUVIDOSA	0,00
TOTAL RECEITA	5.018.530,10
2) INSUMOS ADQUIRIDOS DE TERCEIROS (DE 2.1 A 2.4)	(3.104.429,71)
2.1 - CUSTOS DOS PRODUTOS, MERCADORIAS E SERVIÇOS VENDIDOS	(2.137.967,55)
2.2 - MATERIAIS, ENERGIA, SERVIÇOS DE TERCEIROS E OUTROS	(966.462,16)
2.3 - PERDA/RECUPERAÇÃO DE VALORES ATIVOS	0,00
3) VALOR ADICIONADO BRUTO (1-2)	1.914.100,39
4) RETENÇÕES	(2.745,84)
4.1 - DEPRECIÇÃO, AMORTIZAÇÃO E EXAUSTÃO	(2.745,84)
5) VALOR ADICIONADO LÍQ. PRODUZIDO PELA ENTIDADE (3-4)	1.911.354,55
6) VALOR ADICIONADO RECEBIDO EM TRANSFERÊNCIA	4.584,24
6.1 - RESULTADO DA EQUIVALÊNCIA PATRIMONIAL	0,00
6.2 - RECEITAS FINANCEIRAS	4.584,24
7) VALOR ADICIONADO TOTAL A DISTRIBUIR (5+6)	1.915.938,79
8) DISTRIBUIÇÃO DO VALOR ADICIONADO	(1.915.938,79)
8.1 - PESSOAL	(929.851,18)
8.1.1 - SALÁRIOS E ENCARGOS	(918.873,18)
8.1.2 - HONORÁRIOS DA DIRETORIA	(10.978,00)
8.2 - IMPOSTOS, TAXAS E CONTRIBUIÇÕES	(373.895,50)
8.2.1 - FEDERAIS	(318.169,82)
8.2.2 - ESTADUAIS	(55.725,68)
8.2.3 - MUNICIPAIS	0,00
8.3 - REMUNERAÇÃO DE CAPITAIS DE TERCEIROS	(1.200,00)
8.3.1 - JUROS	0,00
8.3.2 - ALUGUÉIS	(1.200,00)
8.4 - REMUNERAÇÃO DE CAPITAIS PRÓPRIOS	(610.992,11)
8.4.1 - JUROS SOBRE O CAPITAL PRÓPRIO	0,00
8.4.2 - DIVIDENDOS	(600.000,00)
8.4.3 - LUCROS RETIDOS/PREJUÍZOS DO EXERCÍCIO	(10.992,11)
8.4.4 - PARTICIPAÇÃO DOS NÃO-CONTROLADORES NOS LUCROS RETIDOS	0,00

RENATO FAUSTER DASILVA

Administrador

CPF: 896.366.781-20

ALESSANDRANEIVA AMORIM

CRC: 1-DF-013089/O-3 - Contador

CPF: 620.304.001-06

1. The first part of the document discusses the importance of maintaining accurate records of all transactions and activities. It emphasizes that this is essential for ensuring transparency and accountability in the organization's operations.

2. The second part of the document outlines the various methods and tools used to collect and analyze data. It highlights the need for consistent data collection procedures and the use of advanced analytical techniques to derive meaningful insights from the data.

3. The third part of the document focuses on the role of technology in data management and analysis. It discusses how modern software solutions can streamline data collection, storage, and processing, thereby improving efficiency and reducing the risk of errors.

4. The fourth part of the document addresses the challenges associated with data security and privacy. It stresses the importance of implementing robust security measures to protect sensitive information and ensure compliance with relevant regulations.

5. The fifth part of the document concludes by summarizing the key findings and recommendations. It reiterates the importance of a data-driven approach and encourages the organization to continue investing in data management capabilities to stay competitive in the market.

NOTAS EXPLICATIVAS

Notas Explicativas da Administração às Demonstrações financeiras para o exercício findo em 31 de dezembro de 2019

Valores Expressos em Reais (R\$)

1. CONTEXTO OPERACIONAL

A Sociedade tem como objetivo social prestação de serviços de construção civil em geral, fundações, fabricação de esquadrias de metal e estruturas metálicas, construção civil em geral, execução por administração, empreitada ou sub-empreitada de obras civis, hidráulicas, elétricas, terraplanagem e pavimentações, obras de arte correntes e especiais, túneis, dragagens, bagagens e outras semelhantes, manutenção predial em geral, fiscalização, gerenciamento de projetos, supervisão, elaboração de projetos, saneamento, traçado de cidades e estradas, reformas prediais, compra e venda de imóveis, gestão e administração da propriedade imobiliária, incorporação de empreendimentos imobiliários.

2. APRESENTAÇÃO DAS DEMONSTRAÇÕES FINANCEIRAS

As demonstrações financeiras foram preparadas conforme as práticas contábeis adotadas no Brasil, em consonância à Lei nº 6.404/1976, aos pronunciamentos técnicos emitidos pelo Comitê de Pronunciamentos Contábeis - CPC e aprovados pela Comissão de Valores Mobiliários - CVM, bem como às demais normas aplicáveis emitidas pelo Conselho Federal de Contabilidade - CFC e pela CVM.

RESUMO DAS PRINCIPAIS PRÁTICAS CONTÁBEIS

a) Moeda funcional e de apresentação

As Demonstrações financeiras estão apresentadas em reais, que é a moeda funcional da Entidade.

b) Apuração de receitas e despesas do exercício

As receitas e despesas são registradas considerando o regime de competência de exercícios, e são apuradas através dos comprovantes de recebimento, entre eles, Avisos Bancários, Recibos e outros. As despesas da entidade são apuradas através de Notas Fiscais e Recibos em conformidade com as exigências fiscais legais.

c) Ativos circulantes e não circulantes

Caixa e equivalentes de caixa

Os valores registrados em disponibilidades referem-se a saldos bancários de livre movimentação e aplicações financeiras de liquidez imediatas com baixo risco de variação no valor de mercado, e consideradas como equivalentes de caixa.

Aplicações financeiras

São registradas pelos valores de custo acrescidos dos rendimentos auferidos até as datas dos balanços, que não excedem o seu valor de mercado ou de realização.

Duplicatas a receber

Os valores das duplicatas a receber são contabilizados considerando o regime de competência de suas operações.

Imobilizado

Correspondem aos direitos que tenham por objeto bens corpóreos destinados à manutenção das atividades ou exercícios com essa finalidade. É demonstrado ao custo de aquisição, líquido das respectivas depreciações acumuladas, calculadas pelo método linear de acordo com a vida útil econômica estimada dos bens determinada no Anexo III da Instrução Normativa RFB Nº 1700, de 14 de março de 2017 da Receita Federal.

d) Passivos circulantes e não circulantes

São demonstrados pelos valores conhecidos ou calculáveis acrescidos, quando aplicável, dos correspondentes encargos, variações monetárias e/ou cambiais incorridas até a data do balanço patrimonial. Quando aplicável os passivos circulantes e não circulantes são registrados em valor presente, com base em taxas de juros que refletem o prazo, a moeda e o risco de cada transação.

Contas a pagar aos fornecedores:

As contas a pagar aos fornecedores são obrigações a pagar por bens ou serviços que foram adquiridos de fornecedores no curso normal dos negócios, sendo classificadas como passivos circulantes se o pagamento for devido no período de até um ano. Caso contrário, as contas a pagar são apresentadas como passivo não circulante. O prazo médio de pagamento das contas a pagar de fornecedores é de 30 dias.

3. CAIXA E EQUIVALENTES DE CAIXA

Os valores reconhecidos são representados por: Caixa, Bancos e Aplicações Financeiras de liquidez imediata e são classificados como ativos financeiros mensurados a valor justo e seus rendimentos são registrados no resultado do exercício. Que corresponde ao montante de R\$ 765.796,34 (Setecentos e sessenta e cinco mil, setecentos e noventa e seis reais com trinta e quatro centavos).



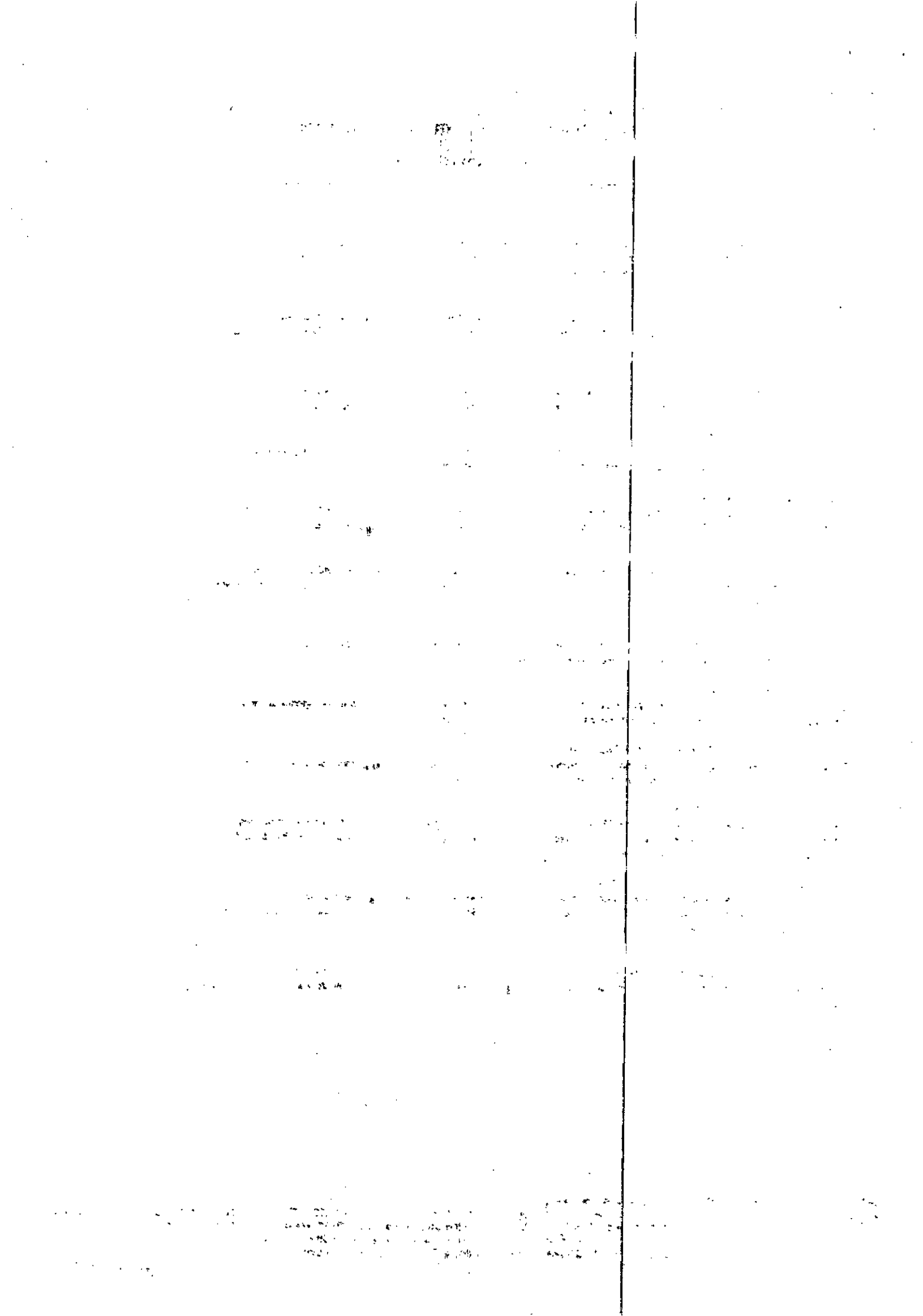

NOTAS EXPLICATIVAS

4. CLIENTES

Os valores a receber são registrados e mantidos no Balanço Patrimonial pelo valor nominal dos títulos representativos desses créditos. A composição de saldo de clientes a receber representado exclusivamente pela rubrica "Duplicata a Receber", é de R\$ 281.205,89 (Duzentos e oitenta e um mil, duzentos e cinco reais com oitenta e nove centavos).

5. ADIANTAMENTO A FORNECEDORES

Os valores que estão registrados nesta conta referem-se a adiantamentos realizados a fornecedores de insumos e serviços, os quais ainda não foram emitidas notas fiscais de despesas e corresponde ao montante de R\$ 231.154,14 (Duzentos e trinta e um mil, cento e cinquenta e quatro reais com quatorze centavos).

6. ESTOQUES

O valor constante nesta conta refere-se a materiais e insumos que estão em estoque e ainda não foram utilizados nos serviços prestados e corresponde ao montante de R\$ 155.459,00 (Cento e cinquenta e cinco mil, quatrocentos e cinquenta e nove reais).

7. EMPRÉSTIMOS ENTRE EMPRESAS

O valor registrado nesta conta refere-se a empréstimos realizados para empresas e que não foram recebidos até o final do período e totaliza o montante de R\$ 48.103,98 (Quarenta e oito mil, cento e três reais com noventa e oito centavos).

8. EMPRÉSTIMOS A SÓCIOS

Os valores registrados nesta conta representam empréstimos realizados a sócios e que não foram quitados até o final do período e totaliza o montante de R\$ 650.961,61 (Seiscentos e cinquenta mil, novecentos e sessenta e um reais com sessenta e um centavos).

9. CRÉDITOS DIVERSOS

Os valores registrados nesta conta representam valores que estão em poder de terceiros e que não foram quitados até o encerramento do período e totaliza o montante de R\$ 1.732.214,78 (Um milhão, setecentos e trinta e dois mil, duzentos e quatorze reais com setenta e oito centavos).

10. FORNECEDORES

Os valores constantes nessas contas referem-se a saldos de fornecedores de insumos e serviços, que totaliza o montante de R\$ 246.785,17 (Duzentos e quarenta e seis mil, setecentos e oitenta e cinco reais com dezessete centavos).

11. OBRIGAÇÕES TRIBUTÁRIAS

Demonstra exclusivamente os saldos dos Impostos e Contribuições a recolher e Tributos retidos a recolher, que corresponde ao montante R\$ 135.678,08 (Cento e trinta e cinco mil, seiscentos e setenta e oito reais com oito centavos).

12. OBRIGAÇÕES TRABALHISTAS E PREVIDENCIARIAS

Demonstra os saldos das Obrigações com o Pessoal e Obrigações Previdenciárias e as provisões, que corresponde ao valor de R\$ 255.168,95 (Duzentos e cinquenta e cinco mil, cento e sessenta e oito reais com noventa e cinco centavos).

13. INSTITUIÇÕES FINANCEIRAS

Os valores constantes dessa conta referem-se aos saldos de contas de empréstimos bancários, que foram tomados junto a instituições financeiras e que não foram totalmente quitados ao final do exercício. A soma dos saldos corresponde ao montante de R\$ 811.566,45 (Oitocentos e onze mil, quinhentos e sessenta e seis reais com quarenta e cinco centavos).

14. OBRIGAÇÕES TRIBUTÁRIAS - LONGO PRAZO

Os valores constantes dessa conta referem-se aos saldos de parcelamentos de impostos e contribuições que se encontra em abertos e que serão quitadas em período posterior. A soma dos saldos corresponde ao montante de R\$ 693.978,51 (Seiscentos e noventa e três mil, novecentos e setenta e oito reais com cinquenta e um centavos).

15. RECEITAS E DESPESAS

A empresa Impar Construções LTDA EPP tem como prática a adoção de regime de competência para o registro das mutações patrimoniais ocorridas no exercício, assim como reconhecimento das receitas, das despesas e dos custos, independentemente de seu efetivo recebimento ou pagamento.

Brasília-DF, 31 de dezembro de 2019



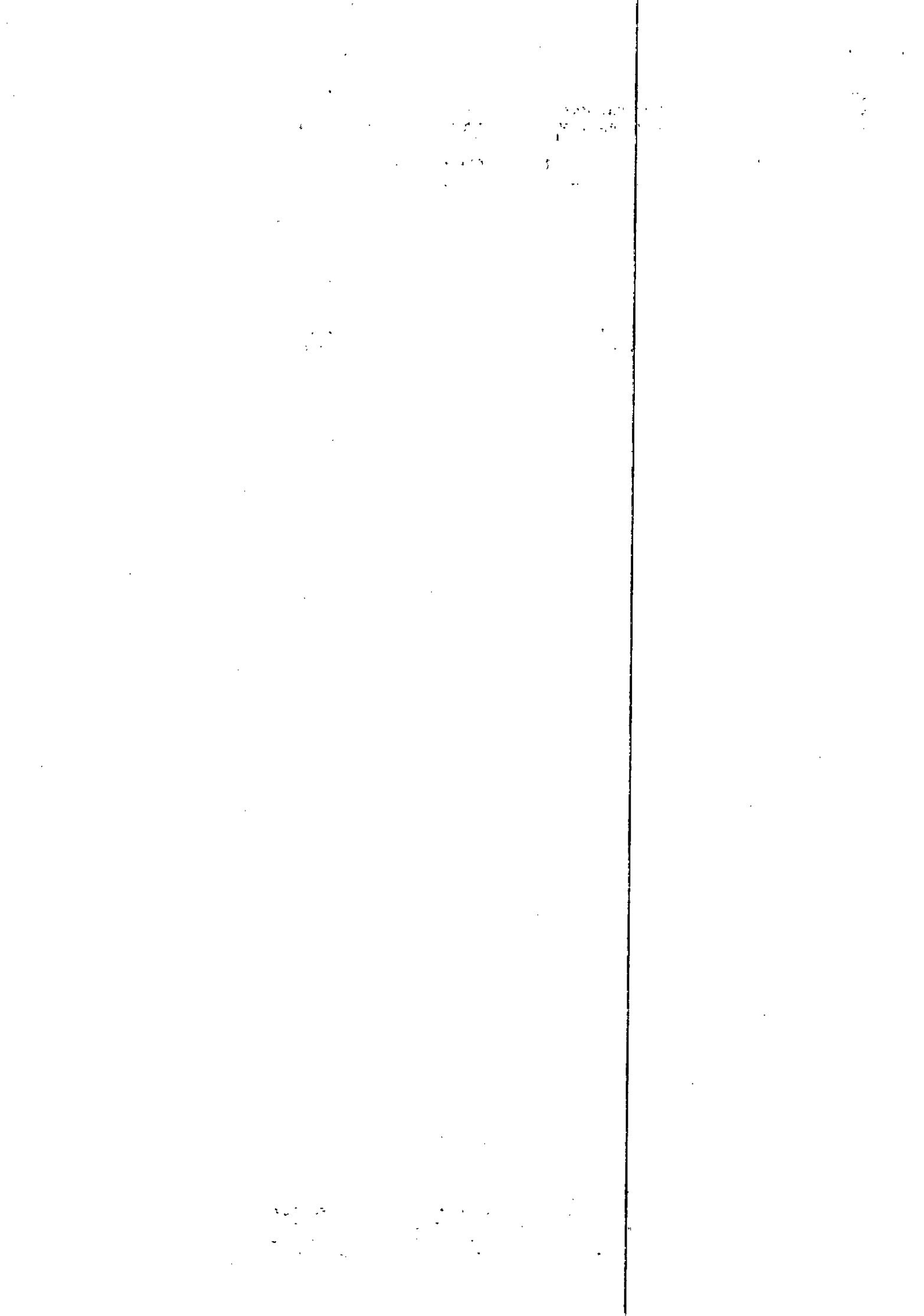

IMPAR CONSTRUCOES LTDA EPP

CNPJ: 14.223.647/0001-97 NIRE: 53201750922 Data do Ato Constitutivo: 26/08/2011

Sector: PLACADA MERCEDES CONJ 07 LOTE 18 SALA 103 - NUCLEO BANDEIRANTE - Brasilia - DF - 71.732-070

Livro: 0008 Folha: 0003

Período: 01/01/2019 a 31/12/2019

NOTAS EXPLICATIVAS

RENATO FAUSTER DASILVA

Administrador

CPF: 896.366.781-20

ALESSANDRA NEIVA AMORIM

CRC: 1-DF-013089/O-3 - Contador

CPF: 620.304.001-06

1944

1944

1944

1944

1944

1944

1944

1944

1944

1944

1944

1944

1944

1944

1944

1944

1944

1944

1944

1944

1944

1944

1944

1944

1944

1944

1944

1944

1944

1944

1944

1944

1944

Demonstração de Fluxo de Caixa - 2019

Nome: IMPAR CONSTRUÇÕES LTDA EPP
CNPJ: 14.223.647/0001-97
NIRE: 53201750922

	2019
I - FLUXO DAS OPERAÇÕES	
Resultado Líquido do Exercício	610.992,11
Ajustes	<u>658.108,90</u>
Depreciação	2.745,84
Perda Monetária	
Ajustes Devedor Exercício Anterior	665.589,69
Ajustes Credor Exercício Anterior	4.734,95
Varição nos ativos e Passivos	<u>72.460,89</u>
Aumento (Redução) Realizável	310.741,07
Aumento (Redução) Fornecedores	54.318,95
Aumento (Redução) Obrigações Trabalhista e Previdenciárias	194.863,32
Aumento (Redução) Obrigações Tributárias	209.126,76
Aumento (Redução) Outras Obrigações	451.784,35
Aumento (Redução) Provisões	
CAIXA LÍQUIDO NAS ATIVIDADES OPERACIONAIS	<u>25.344,10</u>
II - FLUXO DOS INVESTIMENTOS	
Aquisição de imobilizado	-
Baixa de Imobilizado	-
CAIXA LIQUIDO NAS ATIVIDADES DE INVESTIMENTO	<u>-</u>
III - FLUXO DOS FINANCIAMENTOS	
Emprestimo de Curto Prazo	-
Emprestimo de Longo Prazo	709.305,88
Dividendos pagos	600.000,00
Aporte de Capital Social	-
CAIXA GERADO PELOS FINANCIAMENTOS	<u>1.309.305,88</u>
AUMENTO (REDUÇÃO) DAS DISPONIBILIDADES	<u>1.283.961,78</u>
DISPONIBILIDADES- no início do período	2.049.758,12
DISPONIBILIDADES- no final do período	765.796,34
AUMENTO (REDUÇÃO) DAS DISPONIBILIDADES	<u>1.283.961,78</u>

BRASILIA - DF, 31 de Dezembro de 2019

RENATO FAUSTER DA SILVA
205 - Administrador - CPF: 896.366.781-20

ALESSANDRA NEIVA AMORIM
CONTADORA - CPF: 620.304.0001-06 CRC DF-013089/0

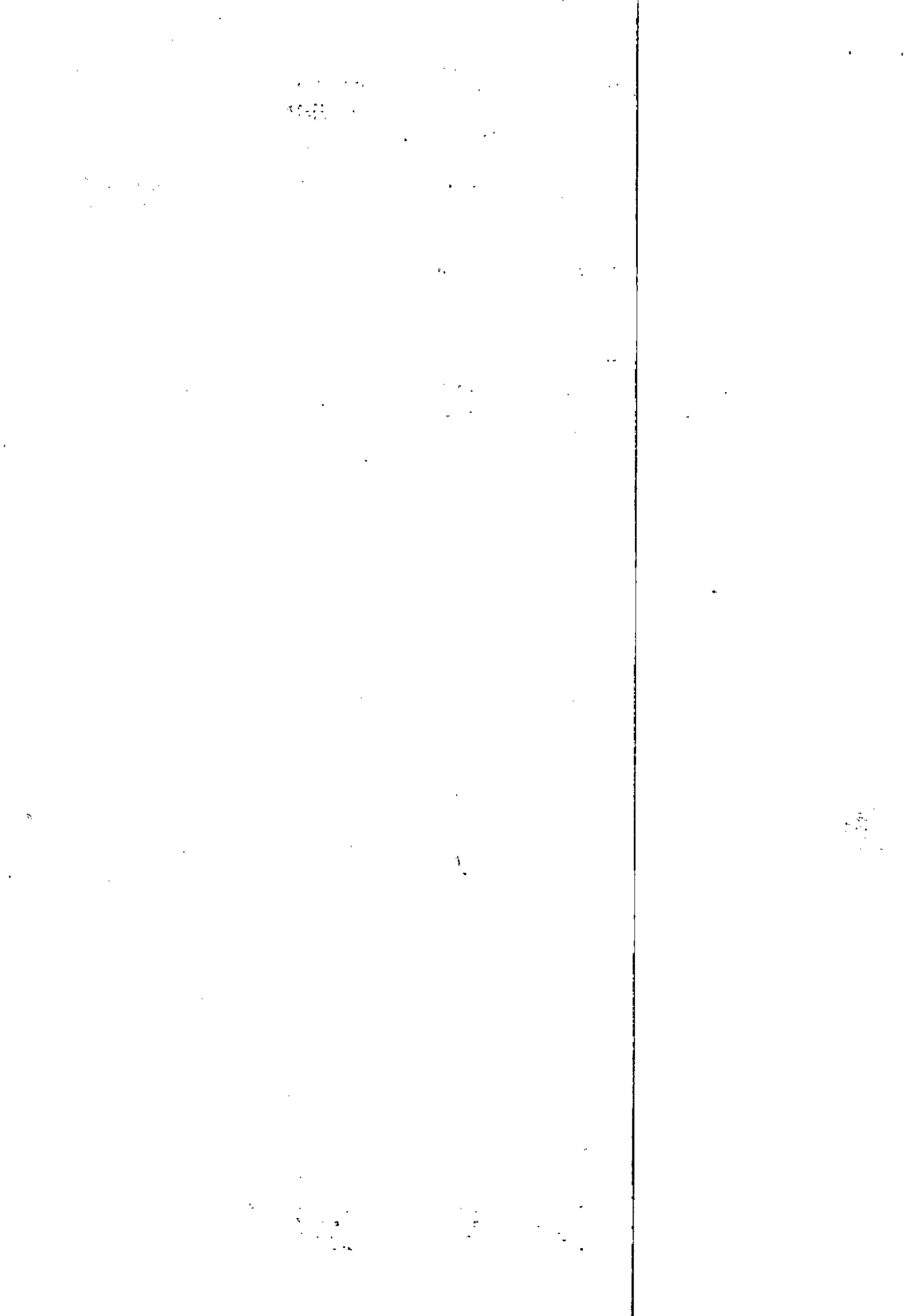



JUNTA COMERCIAL, INDUSTRIAL E SERVIÇOS DO DISTRITO FEDERAL

Registro Digital

Documento Principal

Identificação do Processo		
Número do Protocolo	Número do Processo Módulo Integrador	Data
20/051.458-0	DFE2000092146	30/05/2020

Identificação do(s) Assinante(s)	
CPF	Nome
620.304.001-06	ALESSANDRA NEIVA AMORIM
896.366.781-20	RENATO FAUSTER DA SILVA

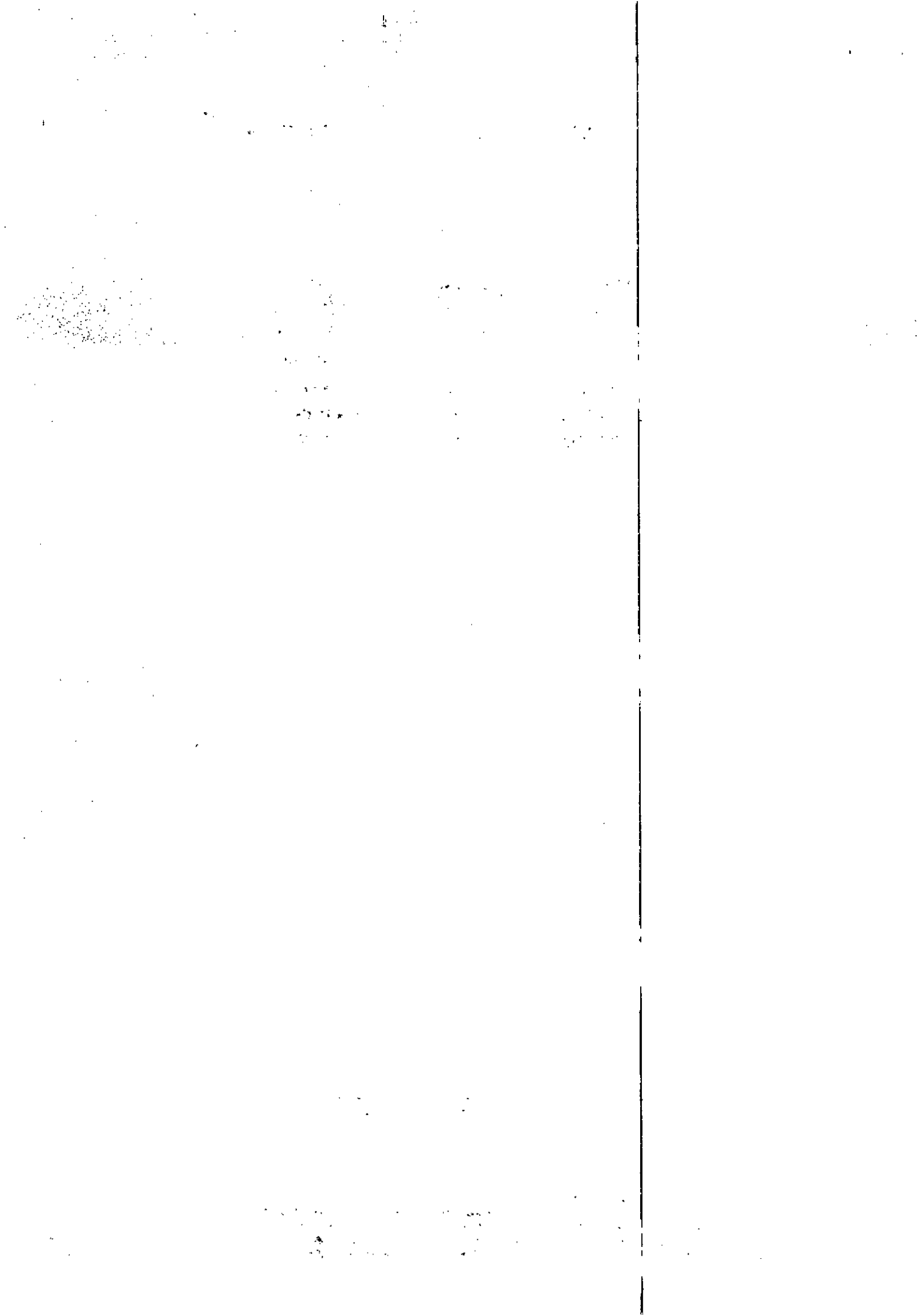

DECLARAÇÃO DE VERACIDADE DO DOCUMENTO PRINCIPAL
REGISTRO DIGITAL

Eu, ALESSANDRA NEIVA AMORIM, BRASILEIRA, CASADO, CONTADORA, DATA DE NASCIMENTO 06/03/1974, RG Nº 1499269 SSP-DF, CPF 620.304.001-06, SETOR SPLM CONJUNTO 9, Nº LOTE 17, BAIRRO SETOR PLACA DA MERCEDES (NUCLEO BANDEIRANTE), CEP 71732-090, BRASILIA - DF, DECLARO, SOB AS PENAS DA LEI, que os documentos apresentados digitalizados ao presente protocolo de registro digital na Junta Comercial, sem possibilidade de validação digital, SÃO VERDADEIROS E CONFEREM COM OS RESPECTIVOS ORIGINAIS.

Brasilia, 30 de Maio de 2020.

ALESSANDRA NEIVA AMORIM
Assinado digitalmente por certificação A3

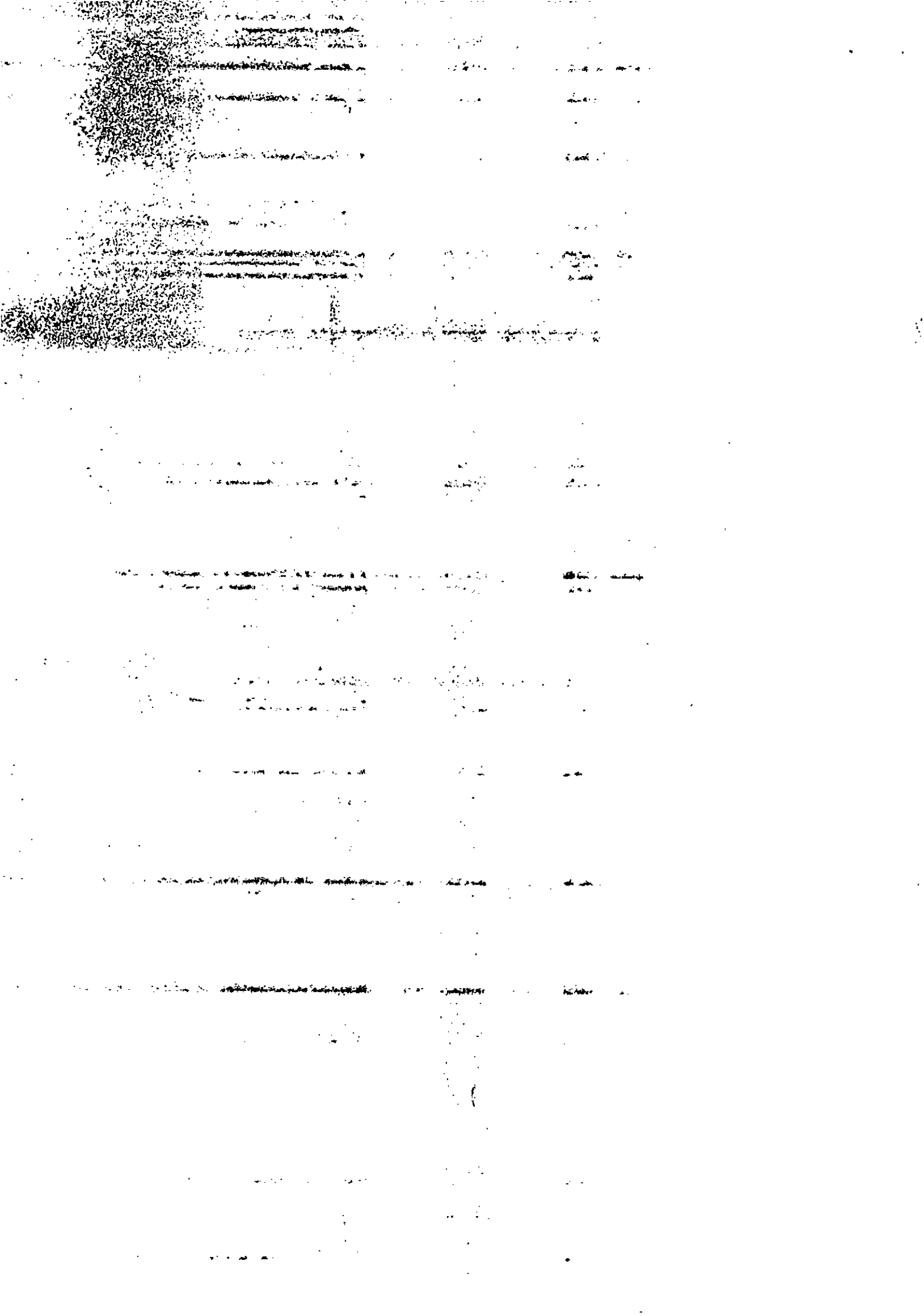



TERMO DE AUTENTICAÇÃO - REGISTRO DIGITAL

Certifico que o ato, assinado digitalmente, da empresa IMPAR CONSTRUCOES LTDA EPP, de NIRE 5320175092-2 e protocolado sob o número 20/051.458-0 em 01/06/2020, encontra-se registrado na Junta Comercial sob o número 1386794, em 01/06/2020. O ato foi deferido eletronicamente pelo examinador Maria Eduarda Valette Ilorca.

Certifica o registro, o Secretário-Geral, Maxmilian Patriota Carneiro. Para sua validação, deverá ser acessado o site eletrônico do Portal de Serviços / Validar Documentos (<http://portalservicos.jucis.df.gov.br/Portal/pages/imagemProcesso/viaUnica.jsf>) e informar o número de protocolo e chave de segurança.

Capa de Processo

Assinante(s)	
CPF	Nome
896.366.781-20	RENATO FAUSTER DA SILVA

Documento Principal

Assinante(s)	
CPF	Nome
896.366.781-20	RENATO FAUSTER DA SILVA
620.304.001-06	ALESSANDRA NEIVA AMORIM

Declaração Documento Principal

Assinante(s)	
CPF	Nome
620.304.001-06	ALESSANDRA NEIVA AMORIM

Brasília, Segunda-feira, 01 de Junho de 2020



Documento assinado eletronicamente por Maria Eduarda Valette Ilorca, Servidor(a) Público(a), em 01/06/2020, às 09:37 conforme horário oficial de Brasília.



A autenticidade desse documento pode ser conferida no [portal de serviços da jcdf](http://portalservicos.jucis.df.gov.br) informando o número do protocolo 20/051.458-0.

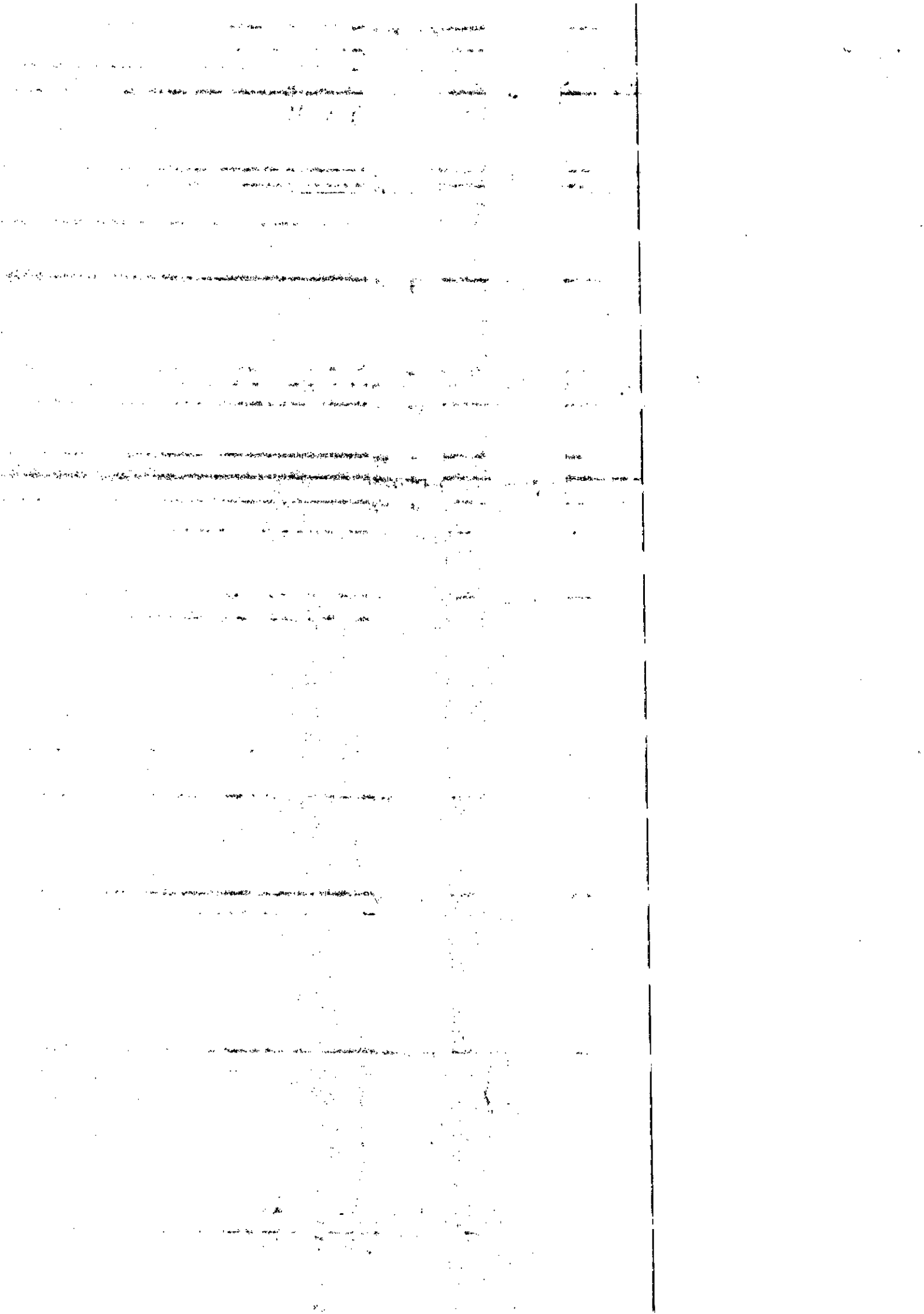



JUNTA COMERCIAL, INDUSTRIAL E SERVIÇOS DO
DISTRITO FEDERAL
Registro Digital

O ato foi deferido e assinado digitalmente por :

Identificação do(s) Assinante(s)	
CPF	Nome
702.261.211-00	MAXMILIAM PATRIOTA CARNEIRO

Brasília, Segunda-feira, 01 de Junho de 2020

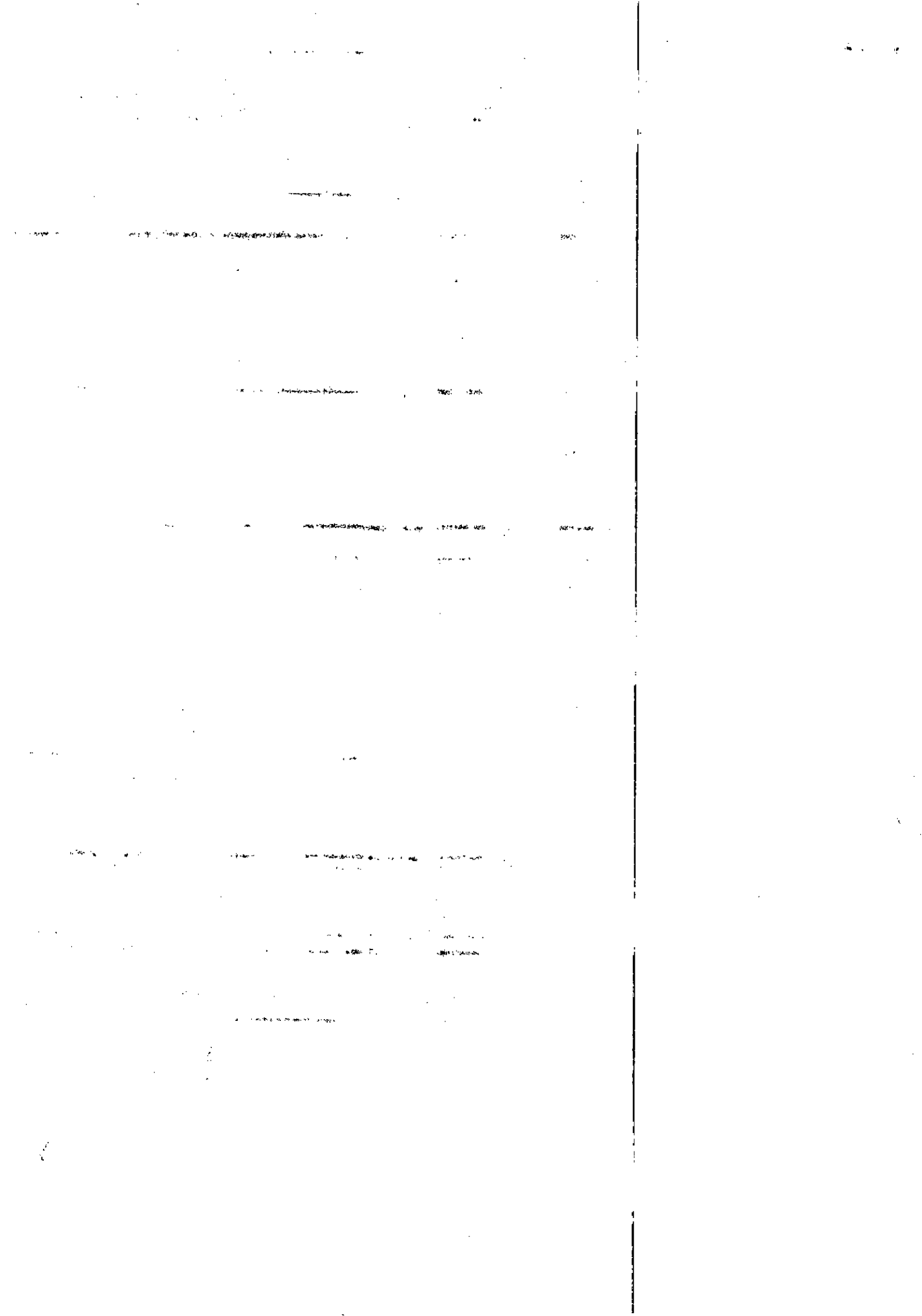

INDICES

ILG - Índice de liquidez Geral \geq (1,00)

$$\frac{3.892.437,07}{2.170.549,76} = \text{R\$ } 1,79$$

ILC - Índice de Liquidez Corrente \geq (1,00)

$$\frac{1.449.052,01}{665.004,80} = \text{R\$ } 2,18$$

Solvência Geral \geq (1,00)

$$\frac{3.902.592,04}{2.170.549,76} = \text{R\$ } 1,80$$

Brasília, 10 de setembro de 2020.

Renato Fauster da Silva
Administrador
CPF: 896.366.781-20

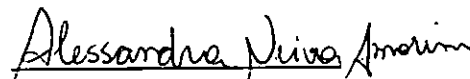
Alessandra Neiva Amorim
CRC:1-DF- 013089/O-3-Contador
CPF: 620.304.001-06

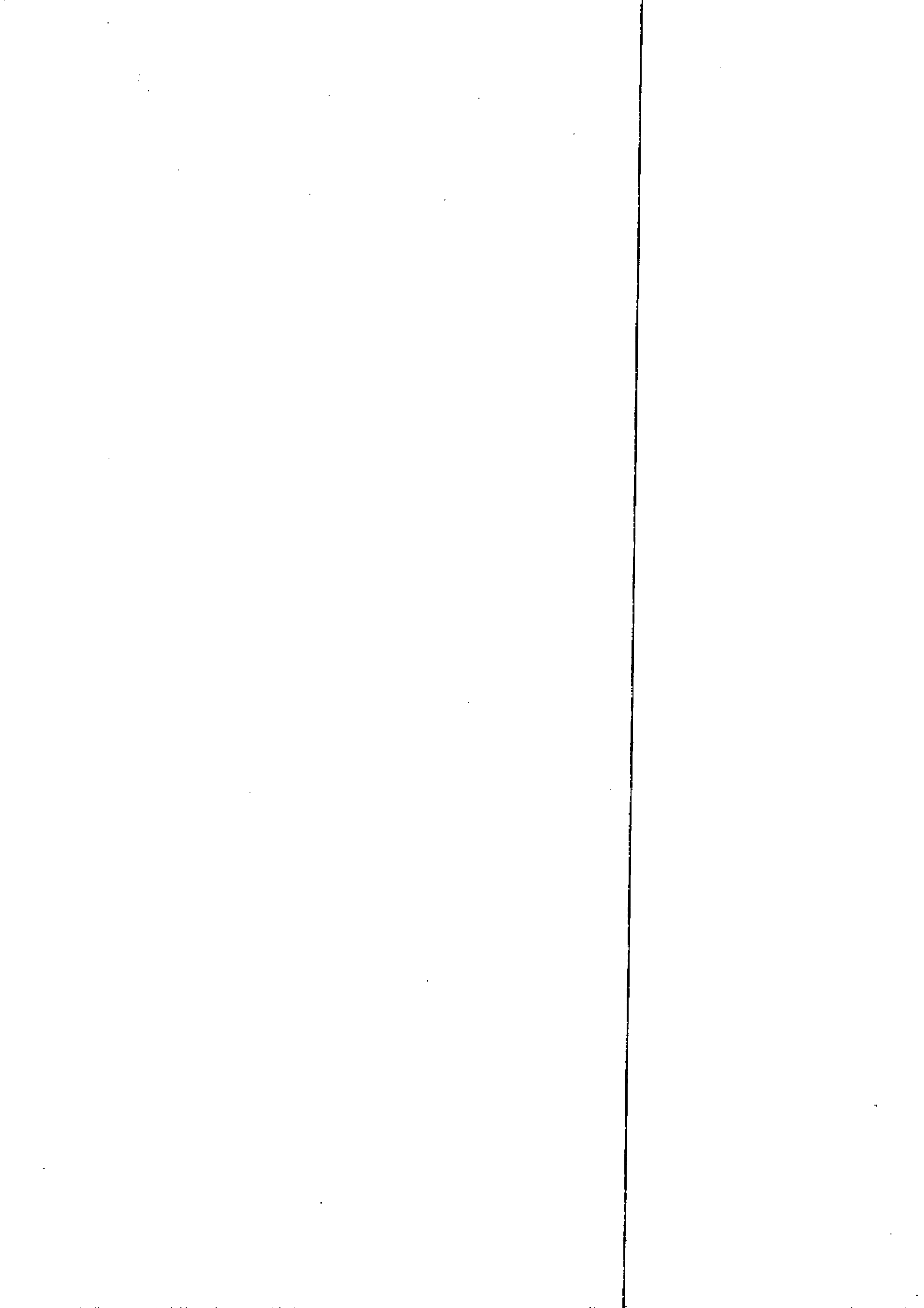



TJDFT

Poder Judiciário da União

TRIBUNAL DE JUSTIÇA DO DISTRITO FEDERAL E DOS TERRITÓRIOS

**CERTIDÃO NEGATIVA DE DISTRIBUIÇÃO (AÇÕES DE FALÊNCIAS E RECUPERAÇÕES JUDICIAIS)
1ª e 2ª Instâncias**

CERTIFICAMOS que, após consulta aos registros eletrônicos de distribuição de ações de falências e recuperações judiciais disponíveis até 19/08/2020, **NADA CONSTA** contra o nome por extenso e CPF/CNPJ de:

IMPAR CONSTRUCOES LTDA

14.223.647/0001-97

OBSERVAÇÕES:

- Os dados de identificação são de responsabilidade do solicitante da certidão, devendo a titularidade ser conferida pelo interessado e pelo destinatário.
- A certidão será emitida de acordo com as informações inseridas no banco de dados. Em caso de exibição de processos com dados desatualizados, o interessado deverá requerer a atualização junto ao juízo ou órgão julgador.
- A certidão será negativa quando não for possível a individualização dos processos por carência de dados do Poder Judiciário. (artigo 8º, § 2º da Resolução 121/CNJ).
- A certidão cível contempla ações cíveis, execuções fiscais, execuções e insolvências civis, falências, recuperações judiciais, recuperações extrajudiciais, inventários, interdições, tutelas e curatelas. A certidão criminal compreende os processos criminais, os processos criminais militares e as execuções penais. Demais informações sobre o conteúdo das certidões, consultar em www.tjdft.jus.br, no menu Serviços, Certidões, Certidão Nada Consta, Tipos de Certidão.
- A certidão cível atende ao disposto no inciso II do artigo 31 da Lei 8.666/1993.
- Medida prevista no artigo 26 do Código Penal, sentença não transitada em julgado.

A autenticidade deverá ser confirmada no site do TJDFT (www.tjdft.jus.br), no menu Serviços, Certidões, Certidão Nada Consta, Validar Certidão - autenticar, informando-se o número do selo digital de segurança impresso.

Emitida gratuitamente pela internet em: 19/08/2020

Selo digital de segurança: **2020.CTD:1W7P.0YZM:4WU9:6ICO.LYKY**

*** VÁLIDA POR 30 (TRINTA) DIAS ***

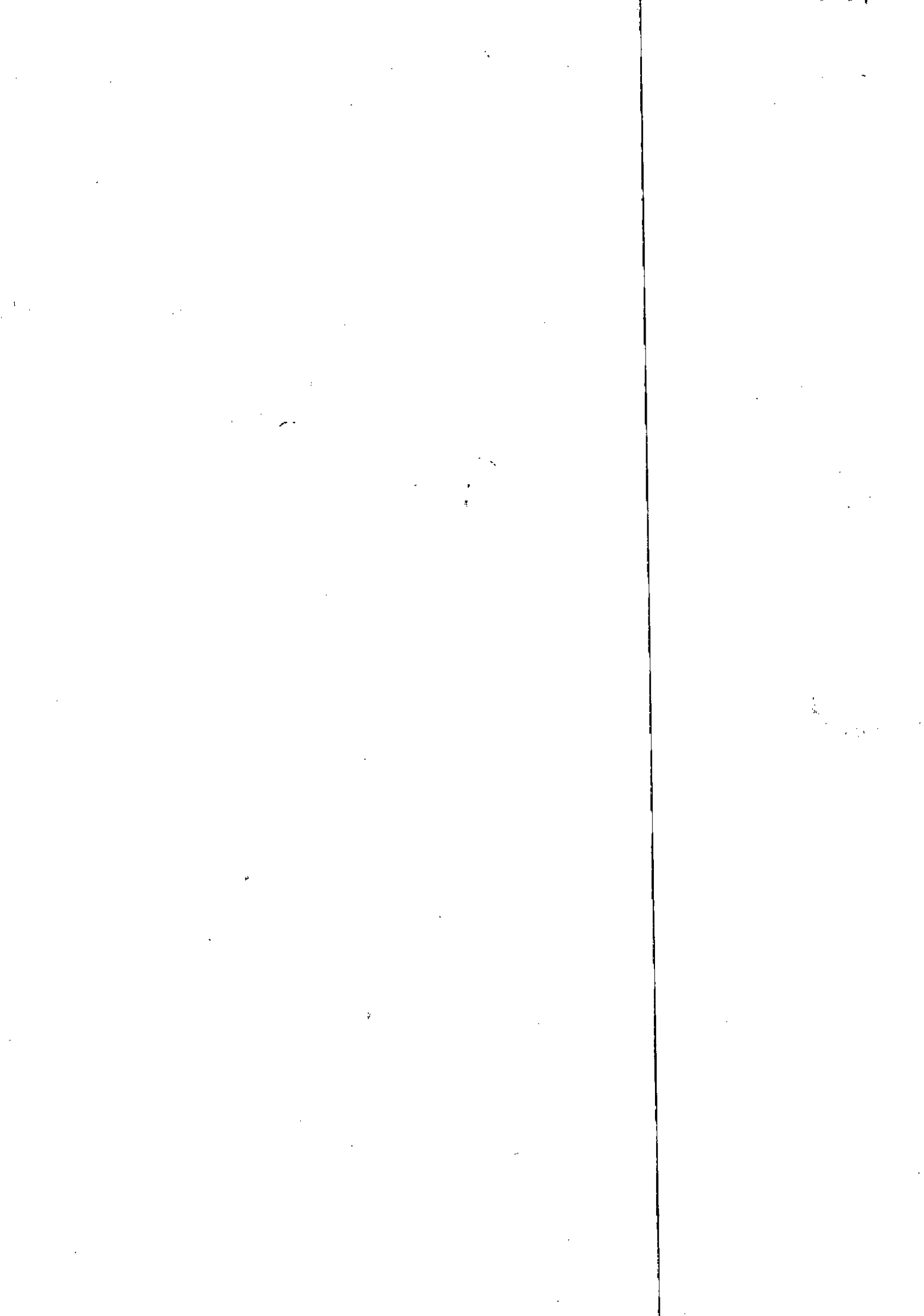



Govorno do Distrito Federal
Secretaria de Estado de Fazenda
e Planejamento



**DOCUMENTO DE ARRECAÇÃO
(CAUÇÃO)**

DAR Nº 17812 / 2020	DATA PAGAMENTO 09/09/2020
--------------------------------------	-------------------------------------

NOME OU RAZÃO SOCIAL IMPAR CONSTRUÇÕES LTDA	CPF / CNPJ 14.223.647/0001-97	TELEFONE 33994541
ENDEREÇO SET. PLACA DAS MERCEDES CONJ. 7 LT. 18 C. SALA 103	CIDADE NÚCLEO BANDEIRANTE	UF CEP DF 71732070
ESPECIFICAÇÃO CAUÇÃO	COD.RECEITA Nº DOCUMENTO 9041 OF.SEI.Nº 133/2020-SEE	
INFORMAÇÕES PREVISTAS EM INSTRUÇÃO RECEBEMOS APOLICE DE SEGURO Nº 07-0775-0237860, NA GARANTIA DA CONCORRENCIA DE N 08/2020-SEE - VENCIMENTO PARA 10/12/2020.		VALOR 74.458,00

Autenticação

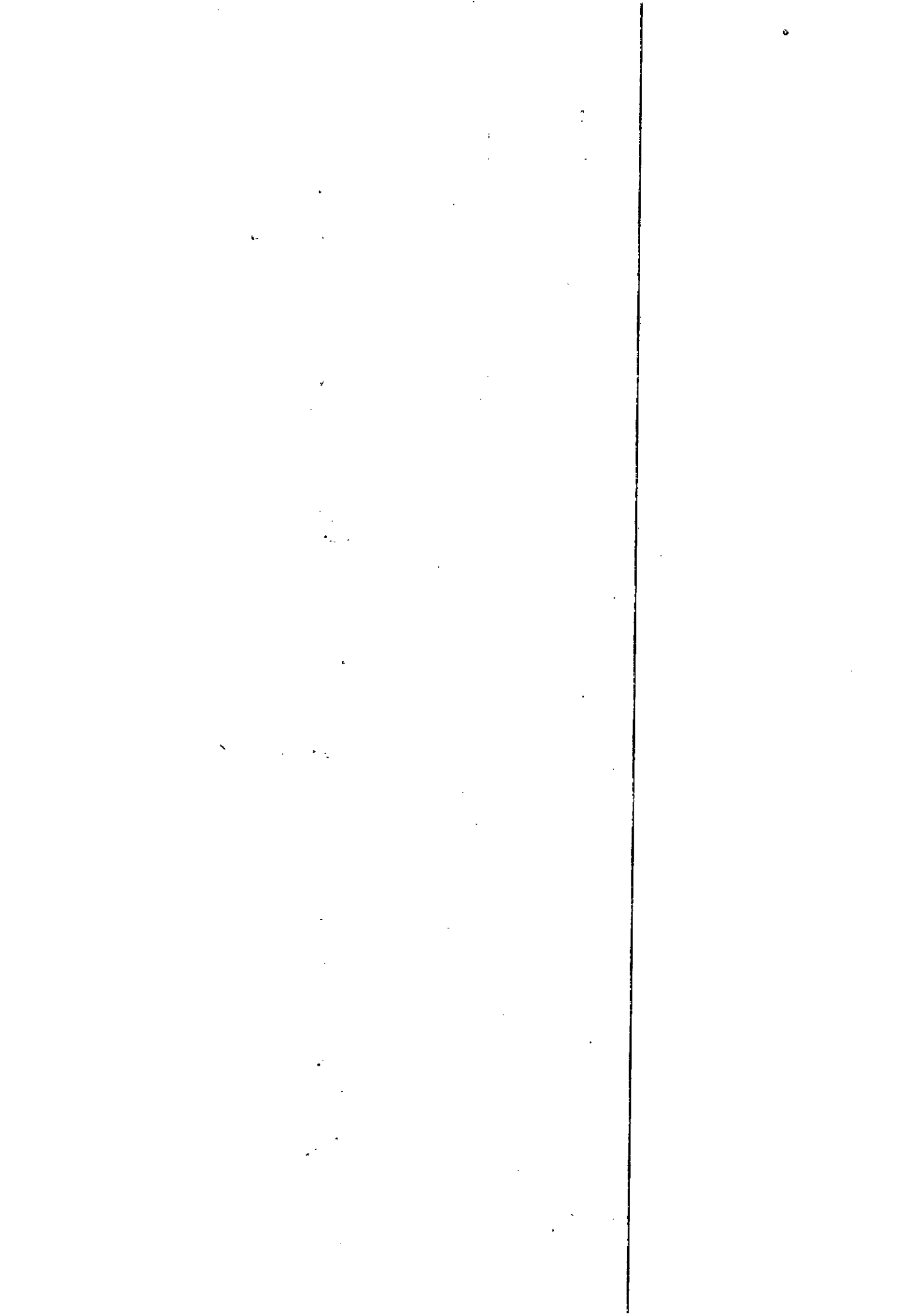

CONTRATO CIVIL DE PRESTAÇÃO DE SERVIÇOS COMO AUTÔNOMO

IDENTIFICAÇÃO DAS PARTES

CONTRATANTE: IMPAR CONSTRUÇÕES LTDA., Com nome fantasia IMPAR CONSTRUÇÕES, sediada no Setor Placa das Mercedes, Conjunto 07, lote 18, Sala 103 Núcleo Bandeirante, Brasília – DF, portadora do CNPJ nº 14.223.647/0001-97, neste ato representado por seus Sócios Administradores, os Senhores Jonas dos Reis Oliveira, RG nº 2699009 SSP-DF e CPF nº 028.009.441-88 e Renato Fauster da Silva, RG nº 4177335 DGPC-GO e CPF: 896.366.781-20.

CONTRATADO: LUCIANO SILVA CAMPOS, residente e domiciliado na Rua JM 11 Quadra 18, lote 01, apartamento 102, Setor Sul Jamil Miguel, Anápolis-GO, portador da carteira de identidade profissional nº 1012987302, CREA-GO 22936/D, CPF nº 648.803.031-00.

OBJETO DO CONTRATO

Cláusula Primeira – o presente contrato tem como objetivo a prestação, pelo contratado, dos serviços de engenharia civil à Contratante, atuando como Responsável Técnico da Contratante.

DOS SERVIÇOS

Cláusula Segunda – os serviços contratados neste instrumento consistem em: assessoramento da área de obras civis, além de atuar como responsável técnico da contratante.

Cláusula Terceira – além dos serviços estabelecidos na cláusula anterior, o Contratado prestará também as informações técnicas necessárias à implementação de novos projetos.

DAS OBRIGAÇÕES

Cláusula Quarta – fica o contratado obrigado a desempenhar as atividades previstas neste contrato em todas as obras e/ou serviços disponibilizados pela Contratante, fazendo as devidas anotações de responsabilidade técnica. Não podendo o contratado deixar que outras atividades alheias prejudiquem o andamento dos serviços.

DO PAGAMENTO

Cláusula Quinta – pela prestação dos serviços prestados, a Contratante pagará ao Contratado a quantia igual ao PISO SALARIAL da categoria referente à carga horária mínima (6 horas diárias), ou seja, 6 vezes o salário mínimo.

DA RESCISÃO

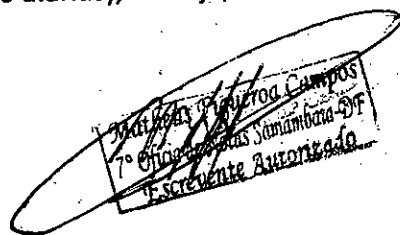
Luciano Silva Campos
7º Engenheiro das Sanidades-DF
Escrivente Autorizado

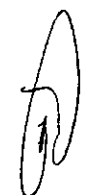

SECRETARIA DE ESTADO DE EDUCAÇÃO DO DF
COMISSÃO PERMANENTE DE LICITAÇÃO
CONFERE COM O ORIGINAL
DATA: 10/09/2020

RUBRICA: *lt* MATRÍCULA: 47.639-0

Cláusula Sexta – o presente instrumento será rescindido caso uma das partes descumpra o estabelecido em qualquer uma das cláusulas deste contrato.

DO PRAZO

Cláusula Sétima – este contrato será por prazo indeterminado, passando a contar da data de sua assinatura.

DAS VISITAS

Cláusula Oitava – as visitas às obras deverão ser solicitadas previamente pelo Contratante e marcadas em datas e horários estabelecidos entre as partes.

DO FORUM

Cláusula Nona – para dirimir dúvidas oriundas do contrato as partes elegem o Fórum de Brasília-DF.

Por estarem justos e contratados, firma o presente instrumento em duas visitas de igual teor.

Brasília, 23 de Julho de 2014.



Luciano Silva Campos

Luciano Silva Campos

CPF: 648.803.037-80



Renata Fauster da Silva

Renata Fauster da Silva

CPF nº 896.366.781-20



Jonas dos Reis Oliveira

Jonas dos Reis Oliveira

CPF: 028.009.441-88

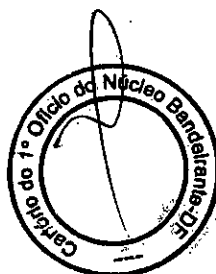
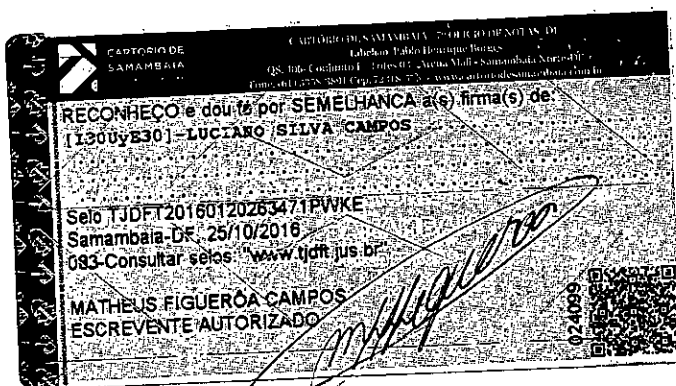

Matheus Figueiró Campos
1º Ofício de Notas Samambaia-DF
Escrivente Autorizado

SECRETARIA DE ESTADO DE EDUCAÇÃO DO DF
COMISSÃO PERMANENTE DE LICITAÇÃO
CONFERE COM O ORIGINAL
DATA: 10/09/2020

RUBRICA: *st* MATRÍCULA: 47.639-0

Of. DE NOTAS REG. CIVIL E PROTESTO
Nucleo Bandeirante - DF
Hercules Alexandre da Costa Benício
Tabelião

RECONHECO POR SEMELHANÇA com
a(s) depositada(s) em meus arquivos, nas
semelhança da titularidade dos direitos,
a(s) firma(s):
#02193251-RENATO FAUSTO DA SILVA.....
#02063441-JOIAS DOS REIS OLIVEIRA.....

Em Testemunho _____ da Verdade
Brasília-DF, 03 de Outubro de 2016

784-ENICA CRISTINA MARTINS
TABELIÃO-ESCREVENTE
Adv. MARCOS ANTONIO FREITAS DA COSTA
Selo: TJDFT201601702982920KTF e
TJDFT201601702982930001
Para consultar, selo: www.tjdft.jus.br





Certidão de Acervo Técnico - CAT
Resolução nº 1.025, de 30 de outubro de 2009

CREA-DF

CAT COM REGISTRO DE ATESTADO
0720190000289

Conselho Regional de Engenharia e Agronomia do Distrito Federal

Atividade concluída

CERTIFICAMOS, em cumprimento ao disposto na Resolução nº 1.025, de 30 de outubro de 2009, do Confea, que consta dos assentamentos deste Conselho Regional de Engenharia e Agronomia do Distrito Federal - Crea-DF o Acervo Técnico do profissional **LUCIANO SILVA CAMPOS** referente à(s) Anotação(ões) de Responsabilidade Técnica - ART abaixo discriminada(s):

Profissional: **LUCIANO SILVA CAMPOS** RNP: 1012987302 Registro: 22936/D-GO
Título profissional: Engenheiro Civil

Número da ART: 0720170068416..... Tipo de ART: Obra ou serviço.. Registrada em: 20/09/2017Baixada em: 27/02/2019
Forma de registro: Substituição à 0720170067452..... Participação técnica: Individual.....
Empresa contratada: 10599 - IMPAR CONSTRUCOES LTDA.....
Contratante: SERVIÇO DE LIMPEZA URBANA DO DISTRITO FEDERAL - SLU..... CPF/CNPJ: 01.567.525/0001-76
SCS Quadra 8 Bloco B Lotes 50/60..... Número: SN..... Bairro: Asa Sul..... CEP: 70333-900
Cidade: Brasília..... UF: DF..... Complemento: EDIFÍCIO VENÂNCIO 2000 6º ANDAR
E-Mail: xikosoares@yahoo.com.br..... Fone: (61....)32130172....
Contrato: Celebrado em: 11/08/2017 Valor R\$: 5.008.919,60...
Vinculada a ART: Tipo de contratante: Pessoa Jurídica de Direito Público
Ação institucional: Órgão Público.. Número: 2.....
Endereço da Obra/Serviço: Setor SCIA Quadra 9 Conjunto 1..... CEP: 71250-810.....
Bairro: Zona Industrial (Guará)..... Complemento:
Cidade: Brasília..... UF: DF..... Coordenadas Geográficas:
Data de Início: 12/09/2017 Conclusão efetiva: 10/03/2018 Código/Obra pública:
Finalidade: Ambiental CPF/CNPJ: 01.567.525/0001-76
Proprietário: SERVIÇO DE LIMPEZA URBANA DO DISTRITO FEDERAL - SLU Fone: (61....) 32130172..
E-Mail: xikosoares@yahoo.com.br
Atividade(s) Técnica(s): 1 - Realização Execução Reforma com ampliação Edificação de alvenaria, 3.893,4500 metros quadrados;

Observações

Reforma e ampliação do Centro de Triagem de Resíduos sólidos da Cortrap, localizado no SCIA, na Quadra 9, Conjunto 1, Lote 2, Região Administrativa do SCIA - RA XXV - Distrito Federal. OBSERVAÇÃO: ART DEVE QUE SER SUBSTITUÍDA POR BERRO NA METRAGEM DA ÁREA.

Número da ART: 0720190008174..... Tipo de ART: Obra ou serviço.. Registrada em: 30/01/2019Baixada em: 27/02/2019
Forma de registro: Complementar à 0720170068416..... Participação técnica: Individual.....
Empresa contratada: 10599 - IMPAR CONSTRUCOES LTDA.....
Contratante: SERVIÇO DE LIMPEZA URBANA DO DISTRITO FEDERAL - SLU..... CPF/CNPJ: 01.567.525/0001-76
SCS Quadra 8 Bloco B Lotes 50/60..... Número: SN..... Bairro: Asa Sul..... CEP: 70333-900
Cidade: Brasília..... UF: DF..... Complemento: EDIFÍCIO VENÂNCIO 2000 6º ANDAR
E-Mail: xikosoares@yahoo.com.br..... Fone: (61....)32130172....
Contrato: 20/2017... Celebrado em: 11/08/2017 Valor R\$: 5.008.919,60...
Vinculada a ART: Tipo de contratante: Pessoa Jurídica de Direito Público
Ação institucional: Órgão Público.. Número: 2.....
Endereço da Obra/Serviço: Setor SCIA Quadra 9 Conjunto 1..... CEP: 71250-810.....
Bairro: Zona Industrial (Guará)..... Complemento:
Cidade: Brasília..... UF: DF..... Coordenadas Geográficas:
Data de Início: 11/03/2018 Conclusão efetiva: 09/05/2018 Código/Obra pública:
Finalidade: Ambiental CPF/CNPJ: 01.567.525/0001-76
Proprietário: SERVIÇO DE LIMPEZA URBANA DO DISTRITO FEDERAL Fone: (61....) 32130172..
E-Mail: xikosoares@yahoo.com.br
Atividade(s) Técnica(s): 1 - Realização Execução Reforma com ampliação Edificação de alvenaria, 3.893,4500 metros quadrados;

Observações

1º Termo Aditivo do Contrato Reforma e ampliação do Centro de Triagem de Resíduos sólidos da Cortrap, localizado no SCIA, na Quadra 9, Conjunto 1, Lote 2, Região Administrativa do SCIA - RA XXV - Distrito Federal

SECRETARIA DE ESTADO DE EDUCAÇÃO DO DF
COMISSÃO PERMANENTE DE LICITAÇÃO
CONFERE COM O ORIGINAL
DATA: 10/09/2020

RUBRICA: *zli* MATRÍCULA: 47.639-0

Número da ART: 0720190006203..... Tipo de ART: Obra ou serviço.. Registrada em: 31/01/2019Baixada em: 27/02/2019
Forma de registro: Complementar à 0720190006174..... Participação técnica: Individual.....
Empresa contratada: 10599 -..IMPAR CONSTRUCOES LTDA.....

Contratante: SERVIÇO DE LIMPEZA URBANA DO DISTRITO FEDERAL - SLU CPF/CNPJ: 01.567.525/0001-76

SCS Quadra 8 Bloco B Lotes
50/60

Número: SN.....

Bairro: Asa Sul.....

CEP: 70333-900

Cidade: Brasília..... UF: DF

Complemento: EDIFÍCIO VENÂNCIO 2000 6º ANDAR

E-Mail: xikosoares@yahoo.com.br.....

Fone: (61.....)32130172....

Contrato: 20/2017...

Celebrado em: 11/08/2017 Valor R\$: 5.976.219,29...

Vinculada a ART:

Tipo de contratante: Pessoa Jurídica de Direito Público

Ação Institucional: Órgão Público..

Endereço da Obra/Serviço: Setor SCIA Quadra 9 Conjunto 1

Número: 2.....

Bairro: Zona Industrial (Guará).....

CEP: 71250-810.....

Cidade: Brasília..... UF: DF

Complemento:

Data de Início: 10/05/2018

Conclusão efetiva: 08/07/2018

Coordenadas Geográficas:

Finalidade: Ambiental

Código/Obra pública:

Proprietário: SERVIÇO DE LIMPEZA URBANA DO DISTRITO FEDERAL

CPF/CNPJ: 01.567.525/0001-76

E-Mail: xikosoares@yahoo.com.br

Fone: (61.....) 32130172..

Atividade(s) Técnica(s): 1 - Realização Execução Reforma com ampliação Edificação de alvenaria, 3.893,4500 metros quadrados;

Observações

2º Termo Aditivo do Contrato Reforma e ampliação do Centro de Triagem de Resíduos sólidos da Cortrap, localizado no SCIA, na Quadra 9, Conjunto 1, Lote 2, Região Administrativa do SCIA – RA XXV – Distrito Federal

Número da ART: 0720190006206..... Tipo de ART: Obra ou serviço.. Registrada em: 30/01/2019Baixada em: 27/02/2019
Forma de registro: Complementar à 0720190006203..... Participação técnica: Individual.....
Empresa contratada: 10599 -..IMPAR CONSTRUCOES LTDA.....

Contratante: SERVIÇO DE LIMPEZA URBANA DO DISTRITO FEDERAL - SLU CPF/CNPJ: 01.567.525/0001-76

SCS Quadra 8 Bloco B Lotes
50/60

Número: SN.....

Bairro: Asa Sul.....

CEP: 70333-900

Cidade: Brasília..... UF: DF

Complemento: EDIFÍCIO VENÂNCIO 2000 6º ANDAR

E-Mail: xikosoares@yahoo.com.br.....

Fone: (61.....)32130172....

Contrato: 20/2017...

Celebrado em: 11/08/2017 Valor R\$: 5.976.219,29...

Vinculada a ART:

Tipo de contratante: Pessoa Jurídica de Direito Público

Ação Institucional: Órgão Público..

Endereço da Obra/Serviço: Setor SCIA Quadra 9 Conjunto 1

Número: 2.....

Bairro: Zona Industrial (Guará).....

CEP: 71250-810.....

Cidade: Brasília..... UF: DF

Complemento:

Data de Início: 09/07/2018

Conclusão efetiva: 22/08/2018

Coordenadas Geográficas:

Finalidade: Ambiental

Código/Obra pública:

Proprietário: SERVIÇO DE LIMPEZA URBANA DO DISTRITO FEDERAL

CPF/CNPJ: 01.567.525/0001-76

E-Mail: xikosoares@yahoo.com.br

Fone: (61.....) 32130172..

Atividade(s) Técnica(s): 1 - Realização Execução Reforma com ampliação Edificação de alvenaria, 3.893,4500 metros quadrados;

Observações

3º Termo Aditivo do Contrato Reforma e ampliação do Centro de Triagem de Resíduos sólidos da Cortrap, localizado no SCIA, na Quadra 9, Conjunto 1, Lote 2, Região Administrativa do SCIA – RA XXV – Distrito Federal

SECRETARIA DE ESTADO DE EDUCAÇÃO DO DF
COMISSÃO PERMANENTE DE LICITAÇÃO
CONFERE COM O ORIGINAL
DATA: 10/09/2020

RUBRICA: *eli* MATRÍCULA: 47.639-0

Número da ART: 0720190006208..... Tipo de ART: Obra ou serviço. Registrada em: 30/01/2019Baixada em: 27/02/2019
 Forma de registro: Complementar à 0720190006208..... Participação técnica: Individual.....
 Empresa contratada: 10599 -..IMPAR CONSTRUCOES LTDA.....

Contratante: SERVIÇO DE LIMPEZA URBANA DO DISTRITO FEDERAL - SLU CPF/CNPJ: 01.567.525/0001-76
 SCS Quadra 8 Bloco B Lotes 50/60 Número: SN..... Bairro: Asa Sul..... CEP: 70333-900
 Cidade: Brasília..... UF: DF Complemento: EDIFÍCIO VENÂNCIO 2000 6º ANDAR
 E-Mail: xikosoares@yahoo.com.br..... Fone: (61.....)32130172....
 Contrato: 20/2017... Celebrado em: 11/08/2017 Valor R\$: 5.976.219,29...
 Vinculada a ART: Tipo de contratante: Pessoa Jurídica de Direito Público
 Ação Institucional: Órgão Público..

Endereço da Obra/Serviço: Setor SCIA Quadra 9 Conjunto 1 Número: 2.....
 Bairro: Zona Industrial (Guará)..... CEP: 71250-810.....
 Cidade: Brasília..... UF: DF Complemento:
 Data de Início: 23/08/2018 Conclusão efetiva: 21/10/2018 Coordenadas Geográficas:
 Finalidade: Ambiental Código/Obra pública:
 Proprietário: SERVIÇO DE LIMPEZA URBANA DO DISTRITO FEDERAL CPF/CNPJ: 01.567.525/0001-76
 E-Mail: xikosoares@yahoo.com.br Fone: (61.....) 32130172..

Atividade(s) Técnica(s): 1 - Realização Execução Reforma com ampliação Edificação de alvenaria, 3.893,4500 metros quadrados;

Observações

4º Termo Aditivo do Contrato Reforma e ampliação do Centro de Triagem de Resíduos sólidos da Contrap, localizado no SCIA, na Quadra 9, Conjunto 1, Lote 2, Região Administrativa do SCIA – RA XXV – Distrito Federal

Informações Complementares

CERTIFICAMOS QUE A CERTIDÃO DE ACERVO TÉCNICO - CAT FOI CONCEDIDA ADMINISTRATIVAMENTE, CONFORME PARECER DE 11/04/2019 DO DEPARTAMENTO TÉCNICO/DTE, DE AJORDO COM O PROCESSO Nº 204022/2019. CERTIDÃO VÁLIDA PARA O PROFISSIONAL ACIMA CITADO CONDIZENTE COM AS ATRIBUIÇÕES PROFISSIONAIS DO ARTIGO 7º DA RESOLUÇÃO Nº 218/73, DO CONFEA.

CERTIFICAMOS, finalmente, que se encontra vinculado à presente Certidão de Acervo Técnico - CAT, conforme selos de segurança 92224 a 92254, o atestado contendo <31> página(s), expedido pelo contratante da obra/serviço, a quem cabe a responsabilidade pela veracidade e exatidão das informações nele constantes.

Certidão de Acervo Técnico nº 0720190000289

Data: 16/04/2019 Hora: 12:54:00

Código de Controle: UPVQXFE

A CAT à qual o atestado está vinculado é o documento que comprova o registro do atestado no Crea.

A CAT à qual o atestado está vinculado constituirá prova da capacidade técnico-profissional da pessoa jurídica somente se o responsável técnico indicado estiver ou venha a ser integrado ao seu quadro técnico por meio de declaração entregue no momento da habilitação ou da entrega das propostas.

A CAT é válida em todo o território nacional.

A CAT perderá a validade no caso de modificação dos dados técnicos qualitativos e quantitativos nela contidos, bem como de alteração da situação do registro da ART.

A autenticidade e a validade desta certidão deve ser confirmada no site do Crea-DF. (www.creadf.org.br)

A falsificação deste documento constitui crime previsto no Código Penal Brasileiro, sujeitando o autor à respectiva ação penal.

Conselho Regional de Engenharia e Agronomia do Distrito Federal
 SGAS 901 - Conj. "D" Asa Sul Brasília-DF - CEP: 70390-010
 Tel: (61) 3961-2800 Fax: (61) 3223-4619 E-mail: informacao@creadf.org.br



SECRETARIA DE ESTADO DE EDUCAÇÃO DO DF
COMISSÃO PERMANENTE DE LICITAÇÃO
CONFERE COM O ORIGINAL
DATA: 10/09/2020

RUBRICA: *vt* MATRÍCULA: 47.639-0



ATESTADO DE ACERVO TÉCNICO

Atestamos a pedido do interessado para os devido fins, tendo em vista o que consta no processo nº 094 000 651/2017 – SLU/DF, e os registros dos arquivos do SLU/DF e ainda de acordo com a ART nº 07201700058416 de 12 - SETEMBRO de 2017 e ART(s) complementares Nº0720190006174, 0720190006203, 0720190006206, 0720190006208, do CREA-DF que o Engenheiro LUCIANO SILVA CAMPOS CREA Nº GO 22936/D-GO, exerceu a função de Engenheiro Civil Responsável na execução dos serviços abaixo discriminados, através do Contrato nº 20/2017, firmado entre o SLU/DF – SERVIÇO DE LIMPEZA URBANA DO DF e a empresa IMPAR CONSTRUÇÕES LTDA, Para o devido assentamento de acervo técnico profissional de acordo com as resoluções nº 218 de 29 de março de 1973 e nº 317 de 31 de outubro de 1986 do CONFEA – CONSELHO FEDERAL DE ENGENHARIA E AGRONOMIA, registrando suas atividades, como RT, como abaixo especificado.

DADOS DO CONTRATO

- I. **VALOR DO EMPREENDIMENTO:** R\$ 5.976.219,29 (CINCO MILHÕES NOVECENTOS E SETENTA E SEIS MIL E DUZENTOS E DEZENOVE REAIS E VINTE NOVE CENTAVOS).
- II. **VALOR FATURADO:** R\$ 5.976.188,46 (CINCO MILHÕES, NOVECENTOS E SETENTA E SEIS MIL CENTO E OITENTA E OITO REAIS E QUARENTA E SEIS CENTAVOS).
- III. **PRAZO DE EXECUÇÃO:** 403 (QUATROCENTOS E TRÊS) DIAS.
- IV. **PERÍODO DE EXECUÇÃO:** 11 de SETEMBRO DE 2017 a 21 DE OUTUBRO DE 2018.
- V. **OBJETO DO CONTRATO:** REFORMA E AMPLIAÇÃO CENTRO DE TRIAGEM DE RESÍDUOS SÓLIDOS. ÁREA TOTAL DE 3.393,45 M²
- VI. **LOCAL DA EXECUÇÃO:** QUADRA 09, CONJ 01, LOTE 02 - SETOR COMPLEMENTAR DE INDÚSTRIA E ABASTECIMENTO-SCIA/DF SCIA.
- VII. **DESCRIÇÃO DAS ATIVIDADES DESENVOLVIDAS:**

ITEM	DISCRIMINAÇÃO DOS SERVIÇOS	UNID.	QUANT. REAL
01.00.000	SERVIÇOS TÉCNICOS-PROFISSIONAIS		
01.08.000	DESPESAS LEGAIS		
01.08.100	TAXAS		
01.08.101	ART DO CONTRATO	UND	1,00
02.00.000	SERVIÇOS PRELIMINARES		
02.01.000	CANTEIRO DE OBRAS		
02.01.100	CONSTRUÇÕES PROVISÓRIAS		
02.01.100.1	BARRACAO DE OBRA PARA ALOJAMENTO/ESCRITORIO, PISO EM PINHO 3A, PAREDES EM COMPENSADO 10MM, COBERTURA EM TELHA FIBROCIMENTO 6MM, INCLUSO INSTALACOES ELETRICAS E FSQUADRIAS. REAPROVEITADO 5 VEZES	M ²	14,70
02.01.100.2	SANITARIO COM VASO E CHUVEIRO PARA PESSOAL DE OBRA, COLETIVO DE 2 MODULOS E 4M2, PAREDES CHAPAS DE MADEIRA COMPENSADA PLASTIFICADA 10MM, TELHAS ONDULADAS DE 6MM DE FIBROCIMENTO, INCLUSIVE INSTALACAO E APARELHOS, REAPROVEITADO 2 VEZES (INSTALACOES E APARELHOS)	UND	1,00

SECRETARIA DE ESTADO DE EDUCAÇÃO DO DF
COMISSÃO PERMANENTE DE LICITAÇÃO
CONFERE COM O ORIGINAL
DATA: 10/09/2020

RUBRICA: *Uti* MATRÍCULA: 47.639-0



SERVIÇO DE LIMPEZA URBANA



02.01.100.3	ALUGUEL CONTAINER/SANIT C/2 VASOS/1 LAVAT/1 MIC/4 CHUV LARG=2,20M COMPR=6,20M ALT=2,50M CHAPA ACO C/NERV TRAPEZ FORRO C/ISOLAM TERMO/ACUSTICO CHASSIS REFORC PISO COMPENS NAVAL INCLINST ELETR/HIDR EXCL TRANSP/CARGA/DESCARG	MÊS	9,37
02.01.100.4	ALUGUEL CONTAINER/ESCRIT/WC C/1 VASO/1 LAV/1 MIC/4 CHUV LARG=2,20M COMPR=6,20M ALT=2,50M CHAPA ACO NERV TRAPEZ FORRO/ISOL TERMO-ACUST CHASSIS REFORC PISO COMPENS NAVAL INCL INSTELETR/HIDRO-SANIT EXCL TRANSP/CARGA/DESCARGA	MÊS	7,27
02.01.100.5	GALPAO ABERTO PARA OFICINA E DEPOSITO DE CANTEIRO DE OBRAS, EM MADEIRA DE LEI	M²	56,26
02.01.100.6	BARRACAO DE OBRA PARA ALOJAMENTO/ESCRITORIO, PISO EM PINHO 3A, PAREDES EM COMPENSADO 10MM, COBERTURA EM TELHA FIBROCIMENTO 6MM, INCLUSO INSTALACOES ELETRICAS E ESQUADRIAS. REAPROVEITADO 5 VEZES - REFEITÓRIO	M²	29,40
02.01.100.7	BARRACAO PARA DEPOSITO EM TABUAS DE MADEIRA, COBERTURA EM FIBROCIMENTO 4 MM, INCLUSO PISO ARGAMASSA TRACO 1:6 (CIMENTO E AREIA) - ALMOXARIFADO	M²	44,10
02.01.100.8	FOSSA SEPTICA EM ALVENARIA DE TIJOLO CERAMICO MACICO DIMENSOES EXTERNAS 1,90X1,10X1,40M, 1.500 LITROS, REVESTIDA INTERNAMENTE COM BARRA LISA, COM TAMPA EM CONCRETO ARMADO COM ESPESSURA 8CM	UND	1,00
02.01.100.9	LASTRO DE BRITA	M³	34,48
02.01.100.10	INSTALAÇÃO DE GAMBIARRA PARA SINALIZAÇÃO, PADRÃO 20 M, INCLUINDO LÂMPADA, BOCAL E BALDE A CADA 2 M	UND	1,00
02.01.100.11	TAXA TRANSPORTE DO CONTAINER (IDA E VOLTA)	UND	2,00
02.01.200	LIGAÇÕES PROVISÓRIAS		
02.01.200.1	LIGAÇÃO PROVISÓRIA DE ÁGUA PARA OBRA E INSTALAÇÃO SANITÁRIA PROVISÓRIA, PEQUENAS OBRAS - INSTALAÇÃO MÍNIMA	UND	1,00
02.01.200.2	INSTAL/LIGAÇÃO PROVISORIA ELETRICA BAIXA TENSÃO P/CANT OBRA OBRA, M3-CHAVE 100A CARGA 3KW/20CV EXCL FORN MEDIDOR	UND	1,00
02.01.200.3	CONSUMOS ÁGUA, ESGOTO E ENERGIA ELETRICA	MÊS	12,17
02.01.400	PROTEÇÃO E SINALIZAÇÃO		
02.01.400.1	PLACA DE OBRA EM CHAPA DE ACO GALVANIZADO - 1 PLACA PARA O GDF (2,00X2,00M); 1 PLACA PARA NOVACAP (4,00X3,00M); 1 PLACA PARA CREA (2,00X1,20M)	M²	14,40
02.02.000	DEMOLIÇÃO		
02.02.100	DEMOLIÇÃO CONVENCIONAL		
02.02.101	DEMOLIÇÃO DE ALVENARIA DE TIJOLOS FURADOS SEM REAPROVEITAMENTO	M³	144,41
02.02.150	DEMOLIÇÃO DE PISOS		
02.02.151	DEMOLICAO DE PISO DE ALTA RESISTENCIA	M²	3.349,33
02.02.170	DEMOLIÇÃO DE COBERTURA		
02.02.171	DEMOLIÇÃO DE TELHAS ONDULADAS	M²	1.619,15
02.02.170	DEMOLIÇÃO DE ESTRUTURA METALICA		
02.02.171	DEMOLICAO DE ESTRUTURA METALICA SEM REMOCAO	M²	317,80
02.02.300	RETIRADA		
02.02.301	RETIRADA DE APARELHOS SANITARIOS	UND	30,00
02.02.302	DESMONTAGEM E REMOCAO DE DIVISORIAS DE MARMORE OU GRANITO	M²	26,32
02.02.400	CARGA E TRANSPORTE		
02.02.400.1	CARGA MANUAL DE ENTULHO EM CAMINHÃO BASCULANTE 6 M3	M³	921,34

SECRETARIA DE ESTADO DE EDUCAÇÃO DO DF
COMISSÃO PERMANENTE DE LICITAÇÃO
CONFERE COM O ORIGINAL
DATA: 10/09/2020

RUBRICA: *zti* : MATRÍCULA: 47.639-0



SERVIÇO DE LIMPEZA URBANA

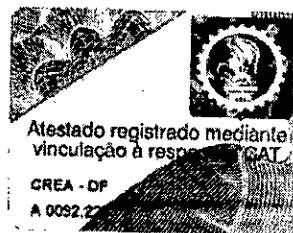

02.02.400.2	TRANSPORTE COMERCIAL COM CAMINHAO BASCULANTE 6 M3, RODOVIA PAVIMENTADA (DMT= 3,4 KM)	M³/XKM	3.132,54
02.03.000	LOCAÇÃO DE OBRAS		
02.03.100	DE EDIFICAÇÕES		
02.03.101	LOCAÇÃO CONVENCIONAL DE OBRA, ATRAVÉS DE GABARITO DE TABUAS CORRIDAS PONTALETADAS, SEM REAPROVEITAMENTO	M²	2.068,47
02.04.000	TERRAPLANAGEM		
02.04.100	LIMPEZA E PREPARO DA ÁREA		
02.01.400.1	LIMPEZA MECANIZADA DE TERRENO, UTILIZANDO MOTONIVELADORA	M²	719,52
02.01.400.2	CARGA E DESCARGA MECANICA DE SOLO UTILIZANDO CAMINHAO BASCULANTE 6,0M3 /16T E PA CARREGADEIRA SOBRE PNEUS 128 H?, CAPACIDADE DA CAÇAMBA 1,7 A 2,8 M3, PESO OPERACIONAL 11632 KG	M³	143,90
02.01.400.2	TRANSPORTE COMERCIAL COM CAMINHAO BASCULANTE 6 M3, RODOVIA PAVIMENTADA (DMT= 3,4 KM)	M³/XKM	489,27
02.04.200	CORTE RESERVATÓRIO ENTERRADO E VALAS		
02.04.200.1	ESCAVAÇÃO, CARGA E TRANSPORTE DE MATERIAL DE 1A CATEGORIA COM TRATOR SOBRE ESTEIRAS 347 HP E CAÇAMBA 6M3, DMT 50 A 200M	M³	2.735,79
02.04.200.2	CARGA E DESCARGA MECANICA DE SOLO UTILIZANDO CAMINHAO BASCULANTE 6,0M3 /16T E PA CARREGADEIRA SOBRE PNEUS 128 HP, CAPACIDADE DA CAÇAMBA 1,7 A 2,8 M3, PESO OPERACIONAL 11632 KG	M³	1.315,40
02.04.200.3	TRANSPORTE COMERCIAL COM CAMINHAO BASCULANTE 6 M3, RODOVIA PAVIMENTADA (DMT= 3,4 KM)	M³/XKM	10.971,14
03.00.000	FUNDAÇÕES E ESTRUTURAS		
03.01.000	FUNDAÇÕES		
03.01.400	FUNDAÇÕES PROFUNDAS		
03.01.420	ESTACAS MOLDADAS NO LOCAL (perfuração, concreto e armadura)		
03.01.421.2	ESTACA HELICÉ CONTÍNUA, DIÂMETRO DE 30 CM, COMPRIMENTO TOTAL APROXIMADO DE 1,749,79 M COM TORQUE DE 170 KJ.M, FCK=25MPa	(MT)	1.749,79
03.01.500	BLOCOS - FUNDAÇÃO		
03.01.501	BLOCOS - FUNDAÇÃO		
05.03.500.4	ESCAVAÇÃO DE VALA NÃO ESCORADA EM MATERIAL 1A CATEGORIA, PROFUNDIDADE ATÉ 1,5 M COM ESCAVADEIRA HIDRAULICA 105 HP(CAPACIDADE DE 0,78M3), SEM ESGOTAMENTO	M³	110,97
03.01.500.1	ESCAVAÇÃO MANUAL DE VALAS EM TERRA COMPACTA, PROF. DE 0 M < H <= 1 M	M³	158,94
03.01.500.2	APILOAMENTO COM MACO DE 30KG	M²	324,53
03.01.500.3	CORTE E PREPARO EM CABECA DE ESTACA	UND	260,00
03.01.500.4	FORMA TABUA PARA CONCRETO EM FUNDAÇÃO C/ REAPROVEITAMENTO 5X	M²	333,46
03.01.500.5	LASTRO DE CONCRETO, PREPARO MECANICO	M²	8,75
03.01.500.11	CONCRETAGEM DE BLOCOS E VIGAS DE FUNDAÇÃO, FCK=25 MPA, COM USO DE BOMBA EM EDIFICAÇÃO - LANÇAMENTO, ADENSAMENTO E ACABAMENTO.	M³	90,19
03.01.500.12	REATERRO DE VALA COM COMPACTAÇÃO MANUAL	M³	150,82
03.01.520	CINTAS - FUNDAÇÃO		
05.03.500.4	ESCAVAÇÃO DE VALA NÃO ESCORADA EM MATERIAL 1A CATEGORIA, PROFUNDIDADE ATÉ 1,5 M COM ESCAVADEIRA HIDRAULICA 105 HP(CAPACIDADE DE 0,78M3), SEM ESGOTAMENTO	M³	303,69
03.01.520.1	ESCAVAÇÃO MANUAL DE VALAS EM TERRA COMPACTA, PROF. DE 0 M < H <= 1 M	M³	2,00

SECRETARIA DE ESTADO DE EDUCAÇÃO DO DF
COMISSÃO PERMANENTE DE LICITAÇÃO
CONFERE COM O ORIGINAL
DATA: 10/09/2020

RUBRICA: *26* MATRÍCULA: 47.639-0



SERVIÇO DE LIMPEZA URBANA



03.01.520.2	APILOAMENTO COM MACO DE 30KG	M²	319,87
03.01.520.3	FORMA TABUA PARA CONCRETO EM FUNDACAO C/ REAPROVEITAMENTO 5X	M²	721,78
03.01.520.4	LASTRO DE CONCRETO, PREPARO MECANICO	M²	6,01
03.01.520.10	CONCRETAGEM DE BLOCOS E VIGAS DE FUNDAÇÃO, FCK=25 MPA, COM USO DE BOMBA EM EDIFICAÇÃO - LANÇAMENTO, ADENSAMENTO E ACABAMENTO.	M³	74,28
03.01.520.11	REATERRO DE VALA COM COMPACTAÇÃO MANUAL	M³	254,77
03.01.540	LAJE DE PISO VALA - FUNDAÇÃO		
03.01.550.2	APILOAMENTO COM MACO DE 30KG	M²	152,71
03.01.550.3	FORMA TABUA PARA CONCRETO EM FUNDACAO C/ REAPROVEITAMENTO 5X	M²	13,99
03.01.550.4	LASTRO DE CONCRETO, PREPARO MECANICO	M²	8,77
03.01.550.5	CONCRETAGEM DE BLOCOS E VIGAS DE FUNDAÇÃO, FCK=25 MPA, COM USO DE BOMBA EM EDIFICAÇÃO - LANÇAMENTO, ADENSAMENTO E ACABAMENTO.	M³	33,94
03.01.550.6	REATERRO DE VALA COM COMPACTAÇÃO MANUAL	M³	274,33
03.01.550	LAJE DE PISO RESERVATÓRIO - FUNDAÇÃO		
03.01.550.2	APILOAMENTO COM MACO DE 30KG	M²	105,70
03.01.550.3	FORMA TABUA PARA CONCRETO EM FUNDACAO C/ REAPROVEITAMENTO 5X	M²	10,55
03.01.550.4	LASTRO DE CONCRETO, PREPARO MECANICO	M²	4,75
03.01.550.5	CONCRETAGEM DE BLOCOS E VIGAS DE FUNDAÇÃO, FCK=25 MPA, COM USO DE BOMBA EM EDIFICAÇÃO - LANÇAMENTO, ADENSAMENTO E ACABAMENTO.	M³	23,73
03.01.560	SAPATA MURO		
03.01.500.1	ESCAVACAO MANUAL DE VALAS EM TERRA COMPACTA, PROF. DE 0 M < H <= 1 M	M³	75,89
03.01.500.2	FORMA TABUA PARA CONCRETO EM FUNDACAO C/ REAPROVEITAMENTO 5X	M²	46,78
03.01.500.3	REATERRO DE VALA COM COMPACTAÇÃO MANUAL	M³	80,81
03.01.500.4	CONCRETAGEM DE BLOCOS E VIGAS DE FUNDAÇÃO, FCK=25 MPA, COM USO DE BOMBA EM EDIFICAÇÃO - LANÇAMENTO, ADENSAMENTO E ACABAMENTO.	M³	14,68
03.01.600	IMPERMEABILIZAÇÃO		
03.01.600.1	IMPERMEABILIZAÇÃO DE ESTRUTURAS ENTERRADAS, COM TINTA ASFALTICA, DUAS DEMAOS.	M²	1.311,89
03.02.000	ESTRUTURAS DE CONCRETO		
03.02.100	ESTRUTURAS DE CONCRETO EM GERAL		
03.02.110	PILARES		
03.02.110.1	MONTAGEM E DESMONTAGEM DE FÔRMA DE PILARES RETANGULARES E ESTRUTURAS SIMILARES COM ÁREA MÉDIA DAS SEÇÕES MENOR OU IGUAL A 0,25 M², PÉ-DIREITO SIMPLES, EM MADEIRA SERRADA, 4 UTILIZAÇÕES. AF_12/2015	M²	130,71
03.02.110.8	CONCRETAGEM DE PILARES, FCK = 25 MPA, COM USO DE BOMBA EM EDIFICAÇÃO COM SEÇÃO MÉDIA DE PILARES MENOR OU IGUAL A 0,25 M² - LANÇAMENTO, ADENSAMENTO E ACABAMENTO.	M³	8,30
03.02.111	PILARES MURO		
03.02.111.1	MONTAGEM E DESMONTAGEM DE FÔRMA DE PILARES RETANGULARES E ESTRUTURAS SIMILARES COM ÁREA MÉDIA DAS SEÇÕES MENOR OU IGUAL A 0,25 M², PÉ-DIREITO SIMPLES, EM MADEIRA SERRADA, 4 UTILIZAÇÕES. AF_12/2015	M²	159,62

Jh 8 h

SECRETARIA DE ESTADO DE EDUCAÇÃO DO DF
COMISSÃO PERMANENTE DE LICITAÇÃO
CONFERE COM O ORIGINAL
DATA: 10/09/2020

RUBRICA: *rlh* MATRÍCULA: 47.639-0



03.02.111.2	CONCRETAGEM DE PILARES, FCK = 25 MPA, COM USO DE BOMBA EM EDIFICAÇÃO COM SEÇÃO MÉDIA DE PILARES MENOR OU IGUAL A 0,25 M² - LANÇAMENTO, ADENSAMENTO E ACABAMENTO.	M²	7,30
03.02.115	PROTEÇÃO DOS PILARES		
03.02.111.1	MONTAGEM E DESMONTAGEM DE FÔRMA DE PILARES RETANGULARES E ESTRUTURAS SIMILARES COM ÁREA MÉDIA DAS SEÇÕES MENOR OU IGUAL A 0,25 M², PÉ-DIREITO SIMPLES, EM MADEIRA SERRADA, 4 UTILIZAÇÕES. AF_12/2015	M²	104,38
03.02.111.2	CONCRETAGEM DE PILARES, FCK = 25 MPA, COM USO DE BOMBA EM EDIFICAÇÃO COM SEÇÃO MÉDIA DE PILARES MENOR OU IGUAL A 0,25 M² - LANÇAMENTO, ADENSAMENTO E ACABAMENTO.	M²	13,30
03.02.120	CORTINAS - RESERVATÓRIO		
03.01.530.1	FORMAS MANUSEÁVEIS PARA PAREDES DE CONCRETO MOLDADAS IN LOCO, DE EDIFICAÇÕES DE PAVIMENTO ÚNICO, EM FACES INTERNAS DE PAREDES. AF_06/2015	M²	579,39
03.01.530.2	CONCRETAGEM DE VIGAS E LAJES, FCK=25 MPA, COM ÁREA MÉDIA DE LAJES MAIOR QUE 20 M², COM USO DE BOMBA EM EDIFICAÇÃO - LANÇAMENTO, ADENSAMENTO E ACABAMENTO.	M²	73,68
03.01.530.3	REATERRO DE VALA COM COMPACTAÇÃO MANUAL	M²	813,77
03.02.130	VIGAS		
03.02.130.1	MONTAGEM E DESMONTAGEM DE FÔRMA DE VIGA, ESCORAMENTO COM PONTALETE DE MADEIRA, PÉ-DIREITO SIMPLES, EM MADEIRA SERRADA, 2 UTILIZAÇÕES. AF_12/2015	M²	520,88
03.02.110.9	CONCRETAGEM DE VIGAS E LAJES, FCK=25 MPA, COM ÁREA MÉDIA DE LAJES MAIOR QUE 20 M², COM USO DE BOMBA EM EDIFICAÇÃO - LANÇAMENTO, ADENSAMENTO E ACABAMENTO.	M²	43,25
03.02.160	LAJES		
03.02.160.1	MONTAGEM E DESMONTAGEM DE FÔRMA DE LAJE MACIÇA COM ÁREA MÉDIA MAIOR QUE 20 M², PÉ-DIREITO SIMPLES, EM CHAPA DE MADEIRA COMPENSADA RESINADA, 2 UTILIZAÇÕES. AF_12/2015	M²	1.086,11
03.02.160.2	CONCRETAGEM DE VIGAS E LAJES, FCK=25 MPA, COM ÁREA MÉDIA DE LAJES MAIOR QUE 20 M², COM USO DE BOMBA EM EDIFICAÇÃO - LANÇAMENTO, ADENSAMENTO E ACABAMENTO.	M²	132,26
03.02.170	LAJES RESERVATÓRIO		
03.02.170.1	MONTAGEM E DESMONTAGEM DE FÔRMA DE LAJE MACIÇA, COM ÁREA MÉDIA MAIOR QUE 20 M², PÉ-DIREITO SIMPLES, EM CHAPA DE MADEIRA COMPENSADA RESINADA, 2 UTILIZAÇÕES. AF_12/2015	M²	100,00
03.02.170.2	CONCRETAGEM DE VIGAS E LAJES, FCK=25 MPA, COM ÁREA MÉDIA DE LAJES MAIOR QUE 20 M², COM USO DE BOMBA EM EDIFICAÇÃO - LANÇAMENTO, ADENSAMENTO E ACABAMENTO.	M²	20,00
03.02.180	ARMAÇÃO		
03.02.181	ARMAÇÃO - ESTACAS, BLOCOS E CINTAS		
03.02.181.1	ARMAÇÃO DE FUNDAÇÕES E ESTRUTURAS DE CONCRETO ARMADO, EXCETO VIGAS, PILARES E LAJES (DE EDIFÍCIOS DE MÚLTIPLOS PAVIMENTOS, EDIFICAÇÃO TÉRREA OU SOBRADO), UTILIZANDO AÇO CA-60 DE 5,0 MM - MONTAGEM. AF_12/2015	KG	1.750,18
03.02.181.2	ARMAÇÃO DE FUNDAÇÕES E ESTRUTURAS DE CONCRETO ARMADO, EXCETO VIGAS, PILARES E LAJES (DE EDIFÍCIOS DE MÚLTIPLOS PAVIMENTOS, EDIFICAÇÃO TÉRREA OU SOBRADO), UTILIZANDO AÇO CA-50 DE 6,3 MM - MONTAGEM. AF_12/2015	KG	786,42

SECRETARIA DE ESTADO DE EDUCAÇÃO DO DF
COMISSÃO PERMANENTE DE LICITAÇÃO
CONFERE COM O ORIGINAL
DATA: 10/09/2020

RUBRICA: *lt* MATRÍCULA: 47.639-0



SERVIÇO DE LIMPEZA URBANA

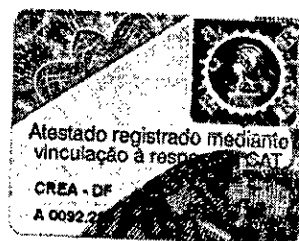

03.02.181.3	ARMAÇÃO DE FUNDAÇÕES E ESTRUTURAS DE CONCRETO ARMADO, EXCETO VIGAS, PILARES E LAJES (DE EDIFÍCIOS DE MÚLTIPLOS PAVIMENTOS, EDIFICAÇÃO TÉRREA OU SOBRADO), UTILIZANDO AÇO CA-50 DE 8.0 MM - MONTAGEM. AF_12/2015	KG	257,01
03.02.181.4	ARMAÇÃO DE FUNDAÇÕES E ESTRUTURAS DE CONCRETO ARMADO, EXCETO VIGAS, PILARES E LAJES (DE EDIFÍCIOS DE MÚLTIPLOS PAVIMENTOS, EDIFICAÇÃO TÉRREA OU SOBRADO), UTILIZANDO AÇO CA-50 DE 10.0 MM - MONTAGEM. AF_12/2015	KG	6.944,83
03.02.181.5	ARMAÇÃO DE FUNDAÇÕES E ESTRUTURAS DE CONCRETO ARMADO, EXCETO VIGAS, PILARES E LAJES (DE EDIFÍCIOS DE MÚLTIPLOS PAVIMENTOS, EDIFICAÇÃO TÉRREA OU SOBRADO), UTILIZANDO AÇO CA-50 DE 12.5 MM - MONTAGEM. AF_12/2015	KG	3.441,22
03.02.181.7	ARMAÇÃO DE PILAR OU VIGA DE UMA ESTRUTURA CONVENCIONAL DE CONCRETO ARMADO EM UMA EDIFICAÇÃO TÉRREA OU SOBRADO UTILIZANDO AÇO CA-50 DE 20.0 MM - MONTAGEM. AF_12/2015	KG	1.295,49
03.02.182	ARMAÇÃO - SAPATA MURO		
03.02.182.1	ARMAÇÃO DE FUNDAÇÕES E ESTRUTURAS DE CONCRETO ARMADO, EXCETO VIGAS, PILARES E LAJES (DE EDIFÍCIOS DE MÚLTIPLOS PAVIMENTOS, EDIFICAÇÃO TÉRREA OU SOBRADO), UTILIZANDO AÇO CA-50 DE 6.3 MM - MONTAGEM. AF_12/2015	KG	196,00
03.02.181.1	ARMAÇÃO DE FUNDAÇÕES E ESTRUTURAS DE CONCRETO ARMADO, EXCETO VIGAS, PILARES E LAJES (DE EDIFÍCIOS DE MÚLTIPLOS PAVIMENTOS, EDIFICAÇÃO TÉRREA OU SOBRADO), UTILIZANDO AÇO CA-60 DE 5.0 MM - MONTAGEM. AF_12/2015	KG	264,74
03.02.183	ARMAÇÃO - VIGAS TÉRREO		
03.02.110.1	ARMAÇÃO DE PILAR OU VIGA DE UMA ESTRUTURA CONVENCIONAL DE CONCRETO ARMADO EM UMA EDIFICAÇÃO TÉRREA OU SOBRADO UTILIZANDO AÇO CA-60 DE 5.0 MM - MONTAGEM. AF_12/2015	KG	339,82
03.02.110.2	ARMAÇÃO DE PILAR OU VIGA DE UMA ESTRUTURA CONVENCIONAL DE CONCRETO ARMADO EM UMA EDIFICAÇÃO TÉRREA OU SOBRADO UTILIZANDO AÇO CA-50 DE 6.3 MM - MONTAGEM. AF_12/2015	KG	84,40
03.02.110.3	ARMAÇÃO DE PILAR OU VIGA DE UMA ESTRUTURA CONVENCIONAL DE CONCRETO ARMADO EM UMA EDIFICAÇÃO TÉRREA OU SOBRADO UTILIZANDO AÇO CA-50 DE 8.0 MM - MONTAGEM. AF_12/2015	KG	28,18
03.02.110.4	ARMAÇÃO DE PILAR OU VIGA DE UMA ESTRUTURA CONVENCIONAL DE CONCRETO ARMADO EM UMA EDIFICAÇÃO TÉRREA OU SOBRADO UTILIZANDO AÇO CA-50 DE 10.0 MM - MONTAGEM. AF_12/2015	KG	592,49
03.02.110.5	ARMAÇÃO DE PILAR OU VIGA DE UMA ESTRUTURA CONVENCIONAL DE CONCRETO ARMADO EM UMA EDIFICAÇÃO TÉRREA OU SOBRADO UTILIZANDO AÇO CA-50 DE 12.5 MM - MONTAGEM. AF_12/2015	KG	373,28
03.02.110.6	ARMAÇÃO DE PILAR OU VIGA DE UMA ESTRUTURA CONVENCIONAL DE CONCRETO ARMADO EM UMA EDIFICAÇÃO TÉRREA OU SOBRADO UTILIZANDO AÇO CA-50 DE 16.0 MM - MONTAGEM. AF_12/2015	KG	1.179,68
03.02.110.7	ARMAÇÃO DE PILAR OU VIGA DE UMA ESTRUTURA CONVENCIONAL DE CONCRETO ARMADO EM UMA EDIFICAÇÃO TÉRREA OU SOBRADO UTILIZANDO AÇO CA-50 DE 20.0 MM - MONTAGEM. AF_12/2015	KG	265,76
03.02.184	ARMAÇÃO - VIGAS SUPERIORES		
03.02.110.1	ARMAÇÃO DE PILAR OU VIGA DE UMA ESTRUTURA CONVENCIONAL DE CONCRETO ARMADO EM UMA EDIFICAÇÃO TÉRREA OU SOBRADO UTILIZANDO AÇO CA-60 DE 5.0 MM - MONTAGEM. AF_12/2015	KG	314,85
03.02.110.2	ARMAÇÃO DE PILAR OU VIGA DE UMA ESTRUTURA CONVENCIONAL DE CONCRETO ARMADO EM UMA EDIFICAÇÃO TÉRREA OU SOBRADO UTILIZANDO AÇO CA-50 DE 6.3 MM - MONTAGEM. AF_12/2015	KG	95,15

JW
g
h

CONFERE COM O ORIGINAL
Data: 10/109 12020
Rubrica *lt* Mat. 47.6390



Serviço de Limpeza Urbana

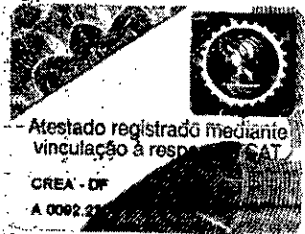

Atestado registrado mediante vinculação à responsabilidade CAT

CREA - DF
A 0092.23

03.02.110.3	ARMAÇÃO DE PILAR OU VIGA DE UMA ESTRUTURA CONVENCIONAL DE CONCRETO ARMADO EM UMA EDIFICAÇÃO TERREA OU SOBRADO UTILIZANDO AÇO CA-50 DE 10.0 MM - MONTAGEM. AF_12/2015	KG	376,45
03.02.110.4	ARMAÇÃO DE PILAR OU VIGA DE UMA ESTRUTURA CONVENCIONAL DE CONCRETO ARMADO EM UMA EDIFICAÇÃO TERREA OU SOBRADO UTILIZANDO AÇO CA-50 DE 12.5 MM - MONTAGEM. AF_12/2015	KG	83,16
03.02.110.5	ARMAÇÃO DE PILAR OU VIGA DE UMA ESTRUTURA CONVENCIONAL DE CONCRETO ARMADO EM UMA EDIFICAÇÃO TERREA OU SOBRADO UTILIZANDO AÇO CA-50 DE 16.0 MM - MONTAGEM. AF_12/2015	KG	793,21
03.02.186	ARMAÇÃO - PILARES		
03.02.186.1	ARMAÇÃO DE PILAR OU VIGA DE UMA ESTRUTURA CONVENCIONAL DE CONCRETO ARMADO EM UMA EDIFICAÇÃO TERREA OU SOBRADO UTILIZANDO AÇO CA-60 DE 5.0 MM - MONTAGEM. AF_12/2015	KG	112,47
03.02.186.2	ARMAÇÃO DE PILAR OU VIGA DE UMA ESTRUTURA CONVENCIONAL DE CONCRETO ARMADO EM UMA EDIFICAÇÃO TERREA OU SOBRADO UTILIZANDO AÇO CA-50 DE 6.3 MM - MONTAGEM. AF_12/2015	KG	102,95
03.02.186.3	ARMAÇÃO DE PILAR OU VIGA DE UMA ESTRUTURA CONVENCIONAL DE CONCRETO ARMADO EM UMA EDIFICAÇÃO TERREA OU SOBRADO UTILIZANDO AÇO CA-50 DE 12.5 MM - MONTAGEM. AF_12/2015	KG	99,00
03.02.186.4	ARMAÇÃO DE PILAR OU VIGA DE UMA ESTRUTURA CONVENCIONAL DE CONCRETO ARMADO EM UMA EDIFICAÇÃO TERREA OU SOBRADO UTILIZANDO AÇO CA-50 DE 16.0 MM - MONTAGEM. AF_12/2015	KG	406,49
03.02.186.5	ARMAÇÃO DE PILAR OU VIGA DE UMA ESTRUTURA CONVENCIONAL DE CONCRETO ARMADO EM UMA EDIFICAÇÃO TERREA OU SOBRADO UTILIZANDO AÇO CA-50 DE 20.0 MM - MONTAGEM. AF_12/2015	KG	1.004,90
03.02.188.3	ARMAÇÃO DE LAJE DE UMA ESTRUTURA CONVENCIONAL DE CONCRETO ARMADO EM UMA EDIFICAÇÃO TERREA OU SOBRADO UTILIZANDO AÇO CA-50 DE 10.0 MM - MONTAGEM. AF_12/2015_P	KG	236,43
03.02.187	ARMAÇÃO - PILARES MURO		
03.02.187.1	ARMAÇÃO DE PILAR OU VIGA DE UMA ESTRUTURA CONVENCIONAL DE CONCRETO ARMADO EM UMA EDIFICAÇÃO TERREA OU SOBRADO UTILIZANDO AÇO CA-50 DE 6.3 MM - MONTAGEM. AF_12/2015	KG	515,43
03.02.186.1	ARMAÇÃO DE PILAR OU VIGA DE UMA ESTRUTURA CONVENCIONAL DE CONCRETO ARMADO EM UMA EDIFICAÇÃO TERREA OU SOBRADO UTILIZANDO AÇO CA-60 DE 5.0 MM - MONTAGEM. AF_12/2015	KG	241,51
03.02.110.5	ARMAÇÃO DE PILAR OU VIGA DE UMA ESTRUTURA CONVENCIONAL DE CONCRETO ARMADO EM UMA EDIFICAÇÃO TERREA OU SOBRADO UTILIZANDO AÇO CA-50 DE 8.0 MM - MONTAGEM. AF_12/2015	KG	98,55
03.02.110.6	ARMAÇÃO DE PILAR OU VIGA DE UMA ESTRUTURA CONVENCIONAL DE CONCRETO ARMADO EM UMA EDIFICAÇÃO TERREA OU SOBRADO UTILIZANDO AÇO CA-50 DE 10.0 MM - MONTAGEM. AF_12/2015	KG	144,38
03.02.188	ARMAÇÃO - LAJES		
03.02.188.1	ARMAÇÃO DE LAJE DE UMA ESTRUTURA CONVENCIONAL DE CONCRETO ARMADO EM UMA EDIFICAÇÃO TERREA OU SOBRADO UTILIZANDO AÇO CA-50 DE 6.3 MM - MONTAGEM. AF_12/2015_P	KG	6.443,78
03.02.188.2	ARMAÇÃO DE LAJE DE UMA ESTRUTURA CONVENCIONAL DE CONCRETO ARMADO EM UMA EDIFICAÇÃO TERREA OU SOBRADO UTILIZANDO AÇO CA-50 DE 8.0 MM - MONTAGEM. AF_12/2015_P	KG	1.832,63
03.02.188.3	ARMAÇÃO DE LAJE DE UMA ESTRUTURA CONVENCIONAL DE CONCRETO ARMADO EM UMA EDIFICAÇÃO TERREA OU SOBRADO UTILIZANDO AÇO CA-50 DE 10.0 MM - MONTAGEM. AF_12/2015_P	KG	5.004,95
03.02.110.7	ARMAÇÃO DE PILAR OU VIGA DE UMA ESTRUTURA CONVENCIONAL DE CONCRETO ARMADO EM UMA EDIFICAÇÃO TERREA OU SOBRADO UTILIZANDO AÇO CA-50 DE 12.5 MM - MONTAGEM. AF_12/2015	KG	150,48
03.02.188	ARMAÇÃO - CORTINAS RESERVATÓRIO		

SECRETARIA DE ESTADO DE EDUCAÇÃO DO DF
COMISSÃO PERMANENTE DE LICITAÇÃO
CONFERE COM O ORIGINAL
DATA: 10/09/2020

RUBRICA: *vt* MATRÍCULA: 47.639-0



SERVIÇO DE LIMPEZA URBANA



03.02.188.1	ARMAÇÃO DE FUNDAÇÕES E ESTRUTURAS DE CONCRETO ARMADO, EXCETO VIGAS, PILARES E LAJES (DE EDIFÍCIOS DE MÚLTIPLOS PAVIMENTOS, EDIFICAÇÃO TÉRREA OU SOBRADO), UTILIZANDO AÇO CA-60 DE 5.0 MM - MONTAGEM. AF_12/2015	KG	14,88
03.02.188.2	ARMAÇÃO DE FUNDAÇÕES E ESTRUTURAS DE CONCRETO ARMADO, EXCETO VIGAS, PILARES E LAJES (DE EDIFÍCIOS DE MÚLTIPLOS PAVIMENTOS, EDIFICAÇÃO TÉRREA OU SOBRADO), UTILIZANDO AÇO CA-50 DE 6.3 MM - MONTAGEM. AF_12/2015	KG	132,56
03.02.188.3	ARMAÇÃO DE FUNDAÇÕES E ESTRUTURAS DE CONCRETO ARMADO, EXCETO VIGAS, PILARES E LAJES (DE EDIFÍCIOS DE MÚLTIPLOS PAVIMENTOS, EDIFICAÇÃO TÉRREA OU SOBRADO), UTILIZANDO AÇO CA-50 DE 8.0 MM - MONTAGEM. AF_12/2015	KG	3.471,72
03.02.188.4	ARMAÇÃO DE FUNDAÇÕES E ESTRUTURAS DE CONCRETO ARMADO, EXCETO VIGAS, PILARES E LAJES (DE EDIFÍCIOS DE MÚLTIPLOS PAVIMENTOS, EDIFICAÇÃO TÉRREA OU SOBRADO), UTILIZANDO AÇO CA-50 DE 10.0 MM - MONTAGEM. AF_12/2015	KG	4.398,07
03.02.188.5	ARMAÇÃO DE FUNDAÇÕES E ESTRUTURAS DE CONCRETO ARMADO, EXCETO VIGAS, PILARES E LAJES (DE EDIFÍCIOS DE MÚLTIPLOS PAVIMENTOS, EDIFICAÇÃO TÉRREA OU SOBRADO), UTILIZANDO AÇO CA-50 DE 16.0 MM - MONTAGEM. AF_12/2015	KG	6.114,75
03.02.188.6	ARMAÇÃO DE FUNDAÇÕES E ESTRUTURAS DE CONCRETO ARMADO, EXCETO VIGAS, PILARES E LAJES (DE EDIFÍCIOS DE MÚLTIPLOS PAVIMENTOS, EDIFICAÇÃO TÉRREA OU SOBRADO), UTILIZANDO AÇO CA-50 DE 20.0 MM - MONTAGEM. AF_12/2015	KG	43,11
03.02.189	ARMAÇÃO - LAJES RESERVATÓRIO		
03.02.189.2	ARMAÇÃO DE LAJE DE UMA ESTRUTURA CONVENCIONAL DE CONCRETO ARMADO EM UMA EDIFICAÇÃO TÉRREA OU SOBRADO UTILIZANDO AÇO CA-50 DE 8.0 MM - MONTAGEM. AF_12/2015_P	KG	984,94
03.02.189.3	ARMAÇÃO DE LAJE DE UMA ESTRUTURA CONVENCIONAL DE CONCRETO ARMADO EM UMA EDIFICAÇÃO TÉRREA OU SOBRADO UTILIZANDO AÇO CA-50 DE 10.0 MM - MONTAGEM. AF_12/2015_P	KG	37,22
03.03.000	ESTRUTURA METÁLICA		
03.03.000.1	PERFIL U ENRIPECIDO 200X75X20X2,25 METÁLICO LAMINADO AÇO ESTRUTURAL, COM CONEXÕES SOLDADAS, TRANSPORTE E MONTAGEM, INCLUSO IÇAMENTO UTILIZANDO GUINDASTE.	KG	3.068,79
03.03.000.3	ESTRUTURA METÁLICA EM AÇO ESTRUTURAL LINHA DE CORRENTE BARRA DE FERRO DN 16mm SAE 102. COM CONEXÕES SOLDADAS, TRANSPORTE E MONTAGEM. INCLUSO IÇAMENTO UTILIZANDO GUINDASTE.	KG	1.053,97
03.03.000.4	ESTRUTURA METÁLICA EM AÇO ESTRUTURAL CONTRAVENTAMENTO BARRA DE FERRO DN 16 mm SAE 1020, COM CONEXÕES SOLDADAS, TRANSPORTE E MONTAGEM, INCLUSO IÇAMENTO UTILIZANDO GUINDASTE.	KG	2.033,22
03.03.000.5	ESTRUTURA METÁLICA EM AÇO ESTRUTURAL CALHA EM CHAPA GALVANIZADA 0,50 mm", COM CONEXÕES SOLDADAS, TRANSPORTE E MONTAGEM, INCLUSO IÇAMENTO UTILIZANDO GUINDASTE.	KG	7.699,17
03.03.000.6	ESTRUTURA METÁLICA EM AÇO ESTRUTURAL PERFIL CARTOLA 3,00 MM", COM CONEXÕES SOLDADAS, TRANSPORTE E MONTAGEM, INCLUSO IÇAMENTO UTILIZANDO GUINDASTE.	KG	1.521,92
03.03.000.7	ESTRUTURA METÁLICA EM AÇO ESTRUTURAL PERFIL U SIMPLES 60X30X3,00", COM CONEXÕES SOLDADAS, TRANSPORTE E MONTAGEM, INCLUSO IÇAMENTO UTILIZANDO GUINDASTE.	KG	554,40
03.03.000.8	ESTRUTURA METÁLICA EM AÇO ESTRUTURAL PERFIL U SIMPLES 60X30X3,00", COM CONEXÕES SOLDADAS, TRANSPORTE E MONTAGEM, INCLUSO IÇAMENTO UTILIZANDO GUINDASTE.	KG	1.002,74

SECRETARIA DE ESTADO DE EDUCAÇÃO DO DF
COMISSÃO PERMANENTE DE LICITAÇÃO
CONFERE COM O ORIGINAL
DATA: 10/09/2020

RUBRICA: *rl* MATRÍCULA: 47.639-0



SERVICO DE LIMPEZA URBANA

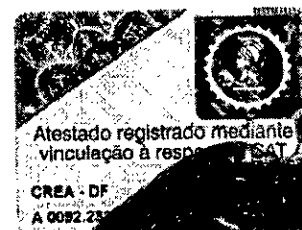

03.03.000.9	ESTRUTURA METALICA EM AÇO ESTRUTURAL SUPORTE DA CALHA 3,00 mm", COM CONEXÕES SOLDADAS, TRANSPORTE E MONTAGEM, INCLUSO IÇAMENTO UTILIZANDO GUINDASTE.	KG	94,01
03.03.000.10	ESTRUTURA METALICA EM AÇO ESTRUTURAL CHAPA 5,00 mm", COM CONEXÕES SOLDADAS, TRANSPORTE E MONTAGEM, INCLUSO IÇAMENTO UTILIZANDO GUINDASTE.	KG	0,00
03.03.000.11	ESTRUTURA METALICA EM AÇO ESTRUTURAL PERFIL "U" SIMPLES 100X40X2,25", COM CONEXÕES SOLDADAS, TRANSPORTE E MONTAGEM, INCLUSO IÇAMENTO UTILIZANDO GUINDASTE.	KG	911,74
03.03.000.12	ESTRUTURA METALICA EM AÇO ESTRUTURAL PERFIL "U" SIMPLES 2,25 mm 95X40", COM CONEXÕES SOLDADAS, TRANSPORTE E MONTAGEM, INCLUSO IÇAMENTO UTILIZANDO GUINDASTE.	KG	737,10
03.03.000.13	ESTRUTURA METALICA EM AÇO ESTRUTURAL PERFIL "L" 3,00 mm 50X50", COM CONEXÕES SOLDADAS, TRANSPORTE E MONTAGEM, INCLUSO IÇAMENTO UTILIZANDO GUINDASTE.	KG	214,27
03.03.000.14	ESTRUTURA METALICA EM AÇO ESTRUTURAL CONECTOR DA TERÇA PERFIL "U" SIMPLES 150X50X2,25", INCLUSO TRANSPORTE E MONTAGEM.	KG	234,23
03.03.000.15	ESTRUTURA METALICA EM AÇO ESTRUTURAL PERFIL DUPLO "U" ENRIJECIDO 190X50X30X3,00", COM CONEXÕES SOLDADAS, TRANSPORTE E MONTAGEM, INCLUSO IÇAMENTO UTILIZANDO GUINDASTE.	KG	3.696,00
03.03.000.16	ESTRUTURA METALICA EM AÇO ESTRUTURAL PERFIL "U" ENRIJECIDO 190X50X30X3,00", COM CONEXÕES SOLDADAS, TRANSPORTE E MONTAGEM, INCLUSO IÇAMENTO UTILIZANDO GUINDASTE.	KG	2.327,98
03.03.000.17	ESTRUTURA METALICA EM AÇO ESTRUTURAL PERFIL "U" SIMPLES 4,25 mm 200X75", COM CONEXÕES SOLDADAS, TRANSPORTE E MONTAGEM, INCLUSO IÇAMENTO UTILIZANDO GUINDASTE.	KG	2.784,80
03.03.000.18	ESTRUTURA METALICA EM AÇO ESTRUTURAL PERFIL "U" SIMPLES 4,75 mm 200X75", COM CONEXÕES SOLDADAS, TRANSPORTE E MONTAGEM, INCLUSO IÇAMENTO UTILIZANDO GUINDASTE.	KG	1.596,00
03.03.000.19	ESTRUTURA METALICA EM AÇO ESTRUTURAL CHAPA 2,25 mm", COM CONEXÕES SOLDADAS, TRANSPORTE E MONTAGEM.	KG	1.062,50
03.03.000.20	ESTRUTURA METALICA EM AÇO ESTRUTURAL RUFO EM CHAPA GALVANIZADA 0,50 mm", INCLUSO TRANSPORTE E MONTAGEM.	KG	714,24
03.03.000.21	ESTRUTURA METALICA EM AÇO ESTRUTURAL PERFIL H 310X117", COM CONEXÕES SOLDADAS, TRANSPORTE E MONTAGEM, INCLUSO IÇAMENTO UTILIZANDO GUINDASTE.	KG	9.243,44
03.03.000.22	ESTRUTURA METALICA EM AÇO ESTRUTURAL CHAPA 9,50 mm", COM CONEXÕES SOLDADAS, TRANSPORTE E MONTAGEM, INCLUSO IÇAMENTO UTILIZANDO GUINDASTE.	KG	101,95
03.03.000.24	ESTRUTURA METALICA EM AÇO ESTRUTURAL CHAPA 25,00 mm	KG	429,00
03.03.000.25	ESTRUTURA METALICA EM AÇO ESTRUTURAL FIXADORES ANCORAGEM HILTI (OU SIMILAR) DE EXPANSÃO KWIK BOLT AÇO CARBONO 3/8" (9,5mm) prof de ancoragem: 64 MM	UND	369,00
03.03.000.29	ESTRUTURA METALICA EM AÇO ESTRUTURAL CHUMBADOR QUIMICO HILTI (sistema de ancoragem HVA) Barra rosqueada HAS DN 11/4" (Prof. De ancoragem=559mm)	UND	456,00
03.03.000.31	ESTRUTURA METALICA EM AÇO ESTRUTURAL CHAPA #20, COM CONEXÕES SOLDADAS, TRANSPORTE E MONTAGEM.	KG	1.251,37
03.03.000.32	ESTRUTURA METALICA EM AÇO ESTRUTURAL CHAPA #5", COM CONEXÕES SOLDADAS, TRANSPORTE E MONTAGEM.	KG	3,91
03.03.000.33	ESTRUTURA METALICA EM AÇO ESTRUTURAL PERFIL LAMINADO W-200x15,0", COM CONEXÕES SOLDADAS, TRANSPORTE E MONTAGEM, INCLUSO IÇAMENTO UTILIZANDO GUINDASTE.	KG	15.484,73
03.03.000.34	ESTRUTURA METALICA EM AÇO ESTRUTURAL PERFIL LAMINADO W-150x22,5", COM CONEXÕES SOLDADAS, TRANSPORTE E MONTAGEM, INCLUSO IÇAMENTO UTILIZANDO GUINDASTE.	KG	8.230,51

SECRETARIA DE ESTADO DE EDUCAÇÃO DO DF
COMISSÃO PERMANENTE DE LICITAÇÃO
CONFERE COM O ORIGINAL
DATA: 10/09/2020

RUBRICA: *etc* MATRÍCULA: 47.639-0



SERVIÇO DE LIMPEZA URBANA



03.03.000.35	ESTRUTURA METALICA EM AÇO ESTRUTURAL PERFIL "U" SIMPLES 2,25 mm 75X40", COM CONEXÕES SOLDADAS, TRANSPORTE E MONTAGEM, INCLUSO IÇAMENTO UTILIZANDO GUINDASTE.	KG	343,53
03.03.000.36	ESTRUTURA METALICA EM AÇO ESTRUTURAL PERFIL DEGRAIS DA ESCADA", COM CONEXÕES SOLDADAS, TRANSPORTE E MONTAGEM.	KG	1.120,33
04.00.000	ARQUITETURA E ELEMENTOS DE URBANISMO		
04.01.000	ARQUITETURA		
04.01.100	PAREDES		
04.01.101	(COMPOSIÇÃO REPRESENTATIVA) DO SERVIÇO DE ALVENARIA DE VEDAÇÃO DE BLOCOS VAZADOS DE CONCRETO DE 9X19X39CM (ESPESSURA 9CM), PARA EDIFICAÇÃO HABITACIONAL UNIFAMILIAR (CASA) E EDIFICAÇÃO PÚBLICA PADRÃO. AF_11/2014	M²	134,72
04.01.102	ALVENARIA DE VEDAÇÃO DE BLOCOS VAZADOS DE CONCRETO DE 12X19X39CM (ESPESSURA 12CM), PARA EDIFICAÇÃO HABITACIONAL UNIFAMILIAR (CASA) E EDIFICAÇÃO PÚBLICA PADRÃO.	M²	202,39
04.01.103	(COMPOSIÇÃO REPRESENTATIVA) DO SERVIÇO DE ALVENARIA DE VEDAÇÃO DE BLOCOS VAZADOS DE CONCRETO DE 14X19X39CM (ESPESSURA 14CM), PARA EDIFICAÇÃO HABITACIONAL UNIFAMILIAR (CASA) E EDIFICAÇÃO PÚBLICA PADRÃO. AF_12/2014	M²	1.171,45
04.01.104	DIVISORIA PRE-MOLDADA EM GRANILITE, ESP = 3CM, ASSENTADO COM ARGAMASSA TRACO 1:4, ARREIMATE EM CIMENTO BRANCO, EXCLUSIVE FERRAGENS	M²	72,53
03.01.500.1	ESCAVACAO MANUAL DE VALAS EM TERRA COMPACTA, PROF. DE 0 M < H <= 1 M	M³	35,01
03.01.500.12	REATERRO DE VALA COM COMPACTAÇÃO MANUAL	M²	35,01
04.04.100.12	ALVENARIA DE BLOCOS DE CONCRETO TIPO CANALETA 14X19X29CM, ASSENTADOS COM ARGAMASSA TRACO 1:0,5:11 (CIMENTO,CAL E AREIA), PREENCHIDA COM GRAUTE E COM ARMAÇÃO	M²	133,83
04.01.200	ESQUADRIAS		
04.01.203	PORTA DE FERRO, DE ABRIR, TIPO CHAPA LISA, COM GUARNICOES.	M²	20,58
04.01.203	PORTA DE MADEIRA PARA BANHEIRO, EM CHAPA DE MADEIRA COMPENSADA, REVESTIDA COM LAMINADO MELAMINICO NAS DUAS FACES, 60X180CM, INCLUSO TARJETA E DOBRADICAS - FORNECIMENTO	UND	34,00
04.01.204	PORTA DE FERRO TIPO VENEZIANA, DE ABRIR, SEM BANDEIRA SEM FERRAGENS	M²	4,44
04.01.205	JANELA BASCULANTE DE FERRO EM CANTONEIRA 5/8"X1/8", LINHA POPULAR	M²	5,95
04.01.206	JANELA DE CORRER EM CHAPA DE ACC, COM DUAS FOLHAS, PARA VIDRO	M²	18,20
04.01.207	JANELA DE CORRER EM CHAPA DE AÇO, QUÁTRIO FOLHAS, SEM DIVISAO HORIZONTAL, PARA VIDRO	M²	39,90
04.01.216	JANELA DE FERRO EM VENEZIANA FIXA (JV-03), DIM.: 150X40CM, COM ESTRUTURA EM AÇO GALVANIZADO (E-004) COM PROTEÇÃO EXTERNA EM TELA DE MALHA INOX DE 5 A 13MM, CONTRA-MARCOS, BÁSCULAS, GUARNIÇÕES E BATENTES EM PERFIS DE FERRO, ACABAMENTO EM PINTURA ESMALTE SINTÉTICO CINZA - FORNECIMENTO E INSTALAÇÃO	UND	2,00
04.01.217	PORTÃO DE CORRER COM REQUADRO EM TUBO RETÂNGULAR DE AÇO GALVANIZADO A FOGO (PT-01), FECHAMENTO CONFECCIONADO EM TUBOS INTERMEDIÁRIOS QUADRADOS 50 X 50MM, EM AÇO GALVANIZADO (E-021), DIM.: 500X220CM, 1 FOLHA DE CORRER, ACABAMENTO EM PINTURA ELETROSTÁTICA À BASE DE POLIÉSTER EM PÓ NA COR CINZA (2 DEMÃOS) SOBRE FUNDO PARA GALVANIZADOS - FORNECIMENTO E INSTALAÇÃO	UND	2,00

Handwritten signatures and marks, including the number 53/89 at the bottom right.

SECRETARIA DE ESTADO DE EDUCAÇÃO DO DF
COMISSÃO PERMANENTE DE LICITAÇÃO
CONFERE COM O ORIGINAL
DATA: 10/09/2020

RUBRICA: *rk* MATRÍCULA: 47.639-0

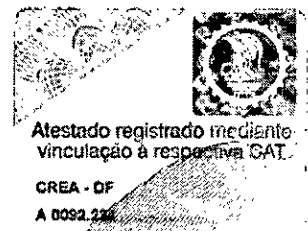

SERVICÓ DE LIMPEZA URBANA

04.01.218	PORTÃO DE ABRIR COM REQUADRO EM TUBO RETANGULAR DE AÇO GALVANIZADO A FOGO (PT-02). FECHAMENTO CONFECCIONADO EM TUBOS INTERMEDIÁRIOS QUADRADOS 50 X 50MM (E-021). EM AÇO GALVANIZADO, DIM.: 110X220CM, 1 FOLHA DE ABRIR. ACABAMENTO EM PINTURA ELETROSTÁTICA À BASE DE POLIÉSTER EM PÓ NA COR CINZA (2 DEMÃOS) SOBRE FUNDO PARA GALVANIZADOS - FORNECIMENTO E INSTALAÇÃO	UND	1,00
04.01.219	PORTÃO DUPLO DE ABRIR COM QUADROS EM TUBO RETANGULAR DE AÇO GALVANIZADO A FOGO, DIM.: 450X220CM (PT-03). GRADIL COMPLETO CONFECCIONADO EM PERFIS DE AÇO CARBONO SOLDADOS PELO PROCESSO DE ELETROFUSÃO E TRATADOS COM GALVANIZAÇÃO A FOGO (E-027). COM ACABAMENTO EM PINTURA ELETROSTÁTICA À BASE DE POLIÉSTER EM PÓ NA COR CINZA, COMPOSTO DE PAINEL EM MALHA RETANGULAR (E028) DIMENSÕES: 65X32MM FORMADA POR BARRAS CHATAS PORTANTES (25X2MM) E FIO DE LIGAÇÃO REDONDO (Ø=4,8MM) COM MOLDURA EM BARRA CHATA DE 25X4,76MM - FORNECIMENTO E INSTALAÇÃO	UND	2,00
04.01.221	VENEZIANA FIXA COM ESTRUTURA EM AÇO GALVANIZADO. ALETAS EM POLICARBONATO ALVEOLAR CRISTAL. DISTÂNCIA MÁXIMA ENTRE HASTES DE 1,20m - 4,70X1,00 M	UND	34,00
04.01.222	VENEZIANA FIXA COM ESTRUTURA EM AÇO GALVANIZADO. ALETAS EM POLICARBONATO ALVEOLAR CRISTAL. DISTÂNCIA MÁXIMA ENTRE HASTES DE 1,20m. - 3,90X1,00 M	UND	10,00
04.01.250	FERRAGENS		
04.01.250.1	FECHADURA DE EMBUTIR COM CILINDRO, EXTERNA, COMPLETA, ACABAMENTO PADRÃO MÉDIO, INCLUSO EXECUÇÃO DE FURO - FORNECIMENTO E INSTALAÇÃO. AF_08/2015	UND	12,00
04.01.250.2	DOBRADICA EM AÇO/FERRO, 3 1/2" X 3", E= 1,9 A 2 MM, COM ANEL, CROMADO OU ZINCADO, TAMPA BOLA, COM PARAFUSOS	UND	8,00
04.01.250.3	BARRA DE APOIO PARA PORTADORES DE NECESSIDADES ESPECIAIS, LARGURA 40CM FIXADA EM PORTA	UND	2,00
04.01.250.4	FECHADURA MODELO CONCHA EM ALUMINIO 182MM, FORNECIMENTO E INSTALAÇÃO	UND	0,00
04.01.300	VIDROS E PLÁSTICOS		
04.01.301	VIDRO LISO COMUM TRANSPARENTE, ESPESSURA 4MM	M²	13,30
04.01.311	VIDRO FANTASIA TIPO CANELADO, ESPESSURA 4MM	M²	5,95
04.01.400	COBERTURA E FECHAMENTO LATERAL		
04.01.400.1	COBERTURA COM TELHA ISOLANTE COM NUCLEO EM POLIESTIRENO (EPS), E= 50 MM, REVESTIDA EM TELHA TRAPEZOIDAL DE AÇO ZINCADO 0,5* MM COM PRE-PINTURA NAS DUAS FACES E PINTURA NA FACE INTERNA, INCLUINDO ACESSÓRIOS	M²	2.529,95
04.01.400.2	COBERTURA COM TELHA ONDULADA DE ALUMINIO, ESPESSURA DE 0,7 MM	M²	372,30
04.01.400.3	SISTEMA DE DOMUS COM ESTRUTURA EM ALUMÍNIO EXTRUDADO E FECHAMENTO EM CHAPA DE POLICARBONATO PRISMÁTICO. CAPTAÇÃO DA LUZ SOLAR ATRAVÉS DE PRISMAS ÓTICOS COM FILTRAGEM DOS RAIOS ULTRAVIOLETA - FORNECIMENTO E INSTALAÇÃO	UN	16,00
04.01.500	REVESTIMENTOS		
04.01.510	REVESTIMENTO DE PISO - INTERNO		
04.01.520.1	REGULARIZAÇÃO E COMPACTAÇÃO MANUAL DE TERRENO COM SOQUETE	M²	1.442,34
04.01.510.2	LASTRO DE BRITA	M²	71,26
04.01.510.3	CONTRAPISO/LASTRO DE CONCRETO NAO-ESTRUTURAL, E=5CM, PREPARO COM BETONEIRA	M²	1.425,11

SECRETARIA DE ESTADO DE EDUCAÇÃO DO DF
COMISSÃO PERMANENTE DE LICITAÇÃO
CONFERE COM O ORIGINAL
DATA: 10/09/2020

RUBRICA: *zli* MATRÍCULA: 47.639-0



SERVIÇO DE LIMPEZA URBANA



04.01.510.4	CONTRAPISO EM ARGAMASSA TRAÇO 1:4 (CIMENTO E AREIA), PREPARO MECÂNICO COM BETONEIRA 400 L, APLICADO EM ÁREAS SECAS SOBRE LAJE, ADERIDO, ESPESSURA 2CM. AF_06/2014	M²	313,21
04.01.510.5	PISO CIMENTADO TRAÇO 1:3 (CIMENTO E AREIA) ACABAMENTO LISO, ESPESSURA 3,0CM COM JUNTAS PLÁSTICAS DE DILATAÇÃO E PREPARO MECÂNICO DA ARGAMASSA	M²	857,51
04.01.510.6	PISO EM CONCRETO 20 MPA USINADO, ESPESSURA 7CM E JUNTAS SERRADAS 2X2M, INCLUSIVE POLIMENTO COM DESEMPENADEIRA ELÉTRICA	M²	1.281,08
04.01.510.7	REVESTIMENTO CERÂMICO PARA PISO COM PLACAS TIPO GRÊS DE DIMENSÕES 45X45 CM APLICADA EM AMBIENTES DE ÁREA MENOR QUE 5 M2. AF_06/2014	M²	24,75
04.01.510.8	REVESTIMENTO CERÂMICO PARA PISO COM PLACAS TIPO GRÊS DE DIMENSÕES 45X45 CM APLICADA EM AMBIENTES DE ÁREA ENTRE 5 M2 E 10 M2. AF_06/2014	M²	51,67
04.01.510.9	REVESTIMENTO CERÂMICO PARA PISO COM PLACAS TIPO GRÊS DE DIMENSÕES 45X45 CM APLICADA EM AMBIENTES DE ÁREA MAIOR QUE 10 M2. AF_06/2014	M²	246,82
04.01.520	REVESTIMENTO DE PISO - EXTERNO	-	-
04.01.520.1	REGULARIZAÇÃO E COMPACTAÇÃO MANUAL DE TERRENO COM SOQUETE	M²	607,82
04.01.520.2	LASTRO DE BRITA	M³	24,73
04.01.520.3	CONTRAPISO/LASTRO DE CONCRETO NÃO-ESTRUTURAL, E=5CM, PREPARO COM BETONEIRA	M²	263,07
04.01.520.4	PISO EM CONCRETO 20 MPA USINADO, ESPESSURA 7CM E JUNTAS SERRADAS 2X2M, INCLUSIVE POLIMENTO COM DESEMPENADEIRA ELÉTRICA	M²	607,82
04.01.520.5	PISO TÁTIL DIRECIONAL/ALERTA EM PLACA CIMENTÍCIA 25X25 CM ASSENTADO SOBRE ARGAMASSA 1:3 (CIMENTO E AREIA) REJUNTADO	M²	9,50
04.01.530	REVESTIMENTO DE PAREDE	-	-
04.01.530.1	CHAPISCO APLICADO TANTO EM PILARES E VIGAS DE CONCRETO COMO EM ALVENARIAS DE PAREDES INTERNAS, COM COLHER DE PEDREIRO, ARGAMASSA TRAÇO 1:3 COM PREPARO EM BETONEIRA 400L. AF_06/2014	M²	429,39
04.01.530.2	EMBOÇO, PARA RECEBIMENTO DE CERÂMICA, EM ARGAMASSA TRAÇO 1:2:8, PREPARO MECÂNICO COM BETONEIRA 400L, APLICADO MANUALMENTE EM FACES INTERNAS DE PAREDES DE AMBIENTES COM ÁREA ENTRE 5M2 E 10M2, ESPESSURA DE 20MM, COM EXECUÇÃO DE TALISCAS. AF_06/2014	M²	429,39
04.01.530.4	(COMPOSIÇÃO REPRESENTATIVA) DO SERVIÇO DE REVESTIMENTO CERÂMICO PARA PAREDES INTERNAS, MEIA PAREDE OU PAREDE INTEIRA, PLACAS GRÊS OU SEMI-GRÊS DE 20X20 CM, PARA EDIFICAÇÕES HABITACIONAIS UNIFAMILIAR (CASAS) E EDIFICAÇÕES PÚBLICAS PADRÃO. AF_11/2014	M²	422,45
04.01.550	REVESTIMENTO DE FORRO	-	-
04.01.550.1	FORRO EM GESSO AUTOPORTANTE ACARTONADO - FORNECIMENTO E INSTALAÇÃO	M²	179,26
04.01.550.2	MASSA ÚNICA, PARA RECEBIMENTO DE PINTURA, EM ARGAMASSA TRAÇO 1:2:8, PREPARO MECÂNICO COM BETONEIRA 400L, APLICADA MANUALMENTE EM TETO, ESPESSURA DE 20MM, COM EXECUÇÃO DE TALISCAS. AF_03/2015	M²	179,26
04.01.560	PINTURA	-	-
04.01.560.1	APLICAÇÃO E LIXAMENTO DE MASSA LÁTEX EM TETO, DUAS DEMÃOS. AF_06/2014	M²	376,35
04.01.560.2	APLICAÇÃO MANUAL DE PINTURA COM TINTA LÁTEX ACRÍLICA EM TETO, DUAS DEMÃOS. AF_06/2014	M²	1.160,66
04.01.560.3	APLICAÇÃO E LIXAMENTO DE MASSA LÁTEX EM PAREDES, DUAS DEMÃOS. AF_06/2014 - ÁREAS INTERNAS	M²	373,28
04.01.560.4	APLICAÇÃO MANUAL DE PINTURA COM TINTA LÁTEX ACRÍLICA EM PAREDES, DUAS DEMÃOS. AF_06/2014 - ÁREAS INTERNAS	M²	1.233,89

Handwritten signature and initials.

SECRETARIA DE ESTADO DE EDUCAÇÃO DO DF
COMISSÃO PERMANENTE DE LICITAÇÃO
CONFERE COM O ORIGINAL
DATA: 10/09/2020

RUBRICA: *zlt* MATRÍCULA: 47.639-0



SERVIÇO DE LIMPEZA URBANA

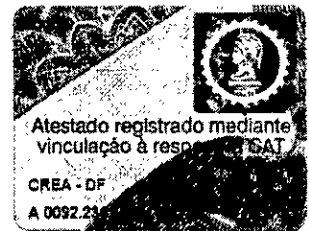

04.01.560.5	APLICAÇÃO E LIXAMENTO DE MASSA LÁTEX EM PAREDES, DUAS DEMÃOS. AF_06/2014 - ÁREAS EXTERNAS	M²	252,13
04.01.560.6	APLICAÇÃO MANUAL DE PINTURA COM TINTA LÁTEX ACRÍLICA EM PAREDES, DUAS DEMÃOS. AF_06/2014 - ÁREAS EXTERNAS	M²	1.022,79
04.01.560.7	APLICAÇÃO DE FUNDO SELADOR ACRÍLICO EM PAREDES, UMA DEMÃO. AF_06/2014	M²	3.553,08
04.01.560.8	PINTURA ESMALTE FOSCO, DUAS DEMÃOS, SOBRE SUPERFÍCIE METÁLICA, INCLUSO UMA DEMÃO DE FUNDO ANTICORROSIVO. UTILIZAÇÃO DE REVOLVER (AR-COMPRI-MIDO). - FECHAMENTO LATERAL	M²	1.057,88
04.01.560.9	PINTURA ESMALTE FOSCO, DUAS DEMÃOS, SOBRE SUPERFÍCIE METÁLICA, INCLUSO UMA DEMÃO DE FUNDO ANTICORROSIVO. UTILIZAÇÃO DE REVOLVER (AR-COMPRI-MIDO). - ESQUADRIAS METÁLICAS, GUARDA CORPO E CORRIMÃO	M²	1.229,79
04.01.600	IMPERMEABILIZAÇÕES		
04.01.600.1	IMPERMEABILIZAÇÃO DE SUPERFÍCIE COM MANTA ASFÁLTICA PROTEGIDA COM FILME DE ALUMÍNIO GOFRADO (DE ESPESSURA 0,8MM), INCLUSO APLICACAO DE EMULSAO ASFÁLTICA, E=3MM.	M²	1209,00
04.01.700	ACABAMENTOS E ARREMATES		
04.01.701	RODAPÉ CERÂMICO, ALTURA DE 10 CM	MT	123,11
04.01.702	SOLEIRA DE GRANITO CINZA REAL, LARG. 15 CM	MT	11,20
04.01.800	EQUIPAMENTOS E ACESSÓRIOS		
04.01.810	DE SANITÁRIOS		
04.01.811	BACIA CONVENCIONAL - Linha VOGUE PLUS CONFORTO - Cor BRANCO GELO - Cod.P5 - Fab. DECA OU EQUIVALENTE COM ASSENTO POLIESTER COR BRANCO - FORNECIMENTO E INSTALAÇÃO	UND	22,00
04.01.812	LAVATÓRIO INDIVIDUAL COM COLUNA SUSPensa, COM ELEMENTOS DE FIXAÇÃO E INSTALAÇÃO HIDRÁULICA. FORNECIMENTO E INSTALAÇÃO	UND	2,00
04.01.813	CHUVEIRO ELÉTRICO COM DESVIADOR PARA DUCHA MANUAL, FORNECIMENTO E INSTALAÇÃO	UND	1,00
04.01.814	TORNEIRA DE PRESSÃO, COM ACIONADOR TIPO ALAVANCA PARA PNE, FORNECIMENTO E INSTALAÇÃO	UND	2,00
04.01.815	ASSENTO DE BANHO ARTICULÁVEL LINHA CONFORTO DA DECA REF.: 2355 OU EQUIVALENTE - FORNECIMENTO E INSTALACAO	UND	1,00
04.01.816	VÁLVULA DE DESCARGA COM ACABAMENTO ANTIVANDALISMO CROMADO, FORNECIMENTO E INSTALAÇÃO	UND	20,00
04.01.817	VÁLVULA DE DESCARGA COM ACABAMENTO PressMatic Benefit PARA PNE, FORNECIMENTO E INSTALAÇÃO	UND	2,00
04.01.818	DISPENSER PLÁSTICO PARA PAPEL TOALHA INTERFOLHADO - FORNECIMENTO E INSTALAÇÃO	UND	14,00
04.01.819	DISPENSER PLASTICO PARA SABONETE LÍQUIDO COM RESERVATÓRIO DE 1000 ML - FORNECIMENTO E INSTALAÇÃO	UND	12,00
04.01.820	DISPENSER PLASTICO PARA PAPEL HIGIÊNICO TIPO ROLÃO - FORNECIMENTO E INSTALAÇÃO	UND	22,00
04.01.821	ESPELHO CRISTAL ESPESSURA 6MM, COLADO SOBRE CHAPA DE COMPENSADO NAVAL 10MM	M²	10,80
04.01.822	CUBA DE EMBUTIR OVAL EM LOUÇA BRANCA, 35 X 50CM OU EQUIVALENTE - FORNECIMENTO E INSTALAÇÃO. AF_12/2013	UND	16,00
04.01.823	MICTORIO SIFONADO DE LOUÇA BRANCA COM PERTENCES, COM REGISTRO DE PRESSAO 1/2" COM CANOPLA CROMADA ACABAMENTO SIMPLES E CONJUNTO PARA FIXACAO - FORNECIMENTO E INSTALACAO	UND	3,00
04.01.824	TORNEIRA CROMADA 1/2" DE BANCADA PARA LAVATORIO, DECAMATIC ECO - FORNECIMENTO E INSTALACAO	UND	16,00
04.01.825	VÁLVULA DE MICTORIO EMBUTIDA, ANTIVANDALISMO - FORNECIMENTO E INSTALAÇÃO	UND	3,00

SECRETARIA DE ESTADO DE EDUCAÇÃO DO DF
COMISSÃO PERMANENTE DE LICITAÇÃO
CONFERE COM O ORIGINAL
DATA: 10/09/2020

RUBRICA: *U* MATRÍCULA: 47.639-0



SERVIÇO DE LIMPEZA URBANA

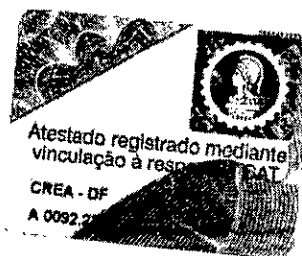

04.01.826	SIFÃO DO TIPO GARRAFA EM METAL CROMADO 1 X 1.1/2" - FORNECIMENTO E INSTALAÇÃO. AF_12/2013	UND	16,00
04.01.827	CHUVEIRO ELETRICO COMUM CORPO PLASTICO TIPO DUCHA, FORNECIMENTO E INSTALAÇÃO	UND	14,00
04.01.828	SIFAO EM METAL CROMADO PARA PIA AMERICANA. 1.1/2 X 2" - FORNECIMENTO E INSTALAÇÃO. AF_12/2013	UND	2,00
04.01.829	TORNEIRA CROMADA TUBO MÓVEL, DE MESA, 1/2" OU 3/4", PARA PIA DE COZINHA, PADRÃO ALTO - FORNECIMENTO E INSTALAÇÃO. AF_12/2013	UND	2,00
04.01.830	BARRA DE APOIO PNE 80CM - FORNECIMENTO E INSTALACAO	UND	4,00
04.01.831	BARRA DE APOIO PNE 70CM - FORNECIMENTO E INSTALACAO	UND	2,00
04.01.832	BARRA DE APOIO PNE EM L - FORNECIMENTO E INSTALACAO	UND	1,00
04.01.833	BARRA DE APOIO PNE 40CM - FORNECIMENTO E INSTALACAO	UND	4,00
04.01.834	BANCADA EM GRANITO CINZA ANDORINHA POLIDO E = 2,5CM - FORNECIMENTO E INSTALACAO	M²	28,56
04.01.820	FECHAMENTOS		
04.01.820.1	GUARDA-CORPO EM TUBO DE ACO GALVANIZADO 1 1/2"	M²	217,40
04.01.820.2	CORRIMAO DUPLO EM TUBO ACO GALVANIZADO 1 1/2" COM BRACADEIRA	MT	85,60
04.01.820.4	GRADIL EM PAINEL DE MALHA RETANGULAR 62 X 132MM, FORMADA POR BARRAS CHATAS 25X2MM E FIO DE LIGAÇÃO REDONDO, MONTANTE VERTICAL 76X8MM - FORNECIMENTO E INSTALAÇÃO	M²	34,30
04.02.000	COMUNICAÇÃO VISUAL		
04.02.200	Placas adesivas		
04.02.201	PLACA DE SINALIZAÇÃO VISUAL, SANITÁRIO FEMININO, MASCULINO OU UNISSEX ACESSIVEL, EM ADESIVO AZUL, SOBRE CHAPA METÁLICA	UND	3,00
04.02.202	PLACA DE SINALIZAÇÃO TÁTIL E VISUAL - PAREDE - SANITÁRIO FEMININO, MASCULINO OU UNISSEX- EXECUTADA EM CHAPA METÁLICA COM INSCRIÇÃO EM BRAILE -FIXAÇÃO ATRAVÉS DE COLA DE CONTATO	UND	3,00
04.02.204	PLACA IDENTIFICAÇÃO DE PAVIMETNO-FIXAÇÃO ATRAVÉS DE COLA DE CONTATO	UND	10,00
04.02.205	PLACA ACRÍLICA SINALIZAÇÃO AMBIENTES-FIXAÇÃO ATRAVÉS DE COLA DE CONTATO	UND	7,00
04.04.000	PAISAGISMO		
04.04.100	EQUIPAMENTOS E ACESSÓRIOS		
04.04.100.1	BICICLETÁRIO - CONFORME ESPECIFICAÇÕES	UND	1,00
04.04.100.2	Limitador de vaga em concreto pré moldado 60X500X120MM	UND	26,00
04.04.100.3	PLACA DE REGULAMENTAÇÃO DE ESTACIONAMENTO EM VIA PUBLICA COM TUBO DE FERRO GALVANIZADO Ø 2 1/2", FORNECIMENTO E INSTALAÇÃO	UND	5,00
04.04.100.4	BEBEDOURO DE ÁGUA TIPO DE PAREDE REFRIGERADO, CONFORME ESPECIFICAÇÕES - FORNECIMENTO E INSTALAÇÃO	UND	3,00
04.04.100.5	(COMPOSIÇÃO REPRESENTATIVA) DO SERVIÇO DE ALVENARIA DE VEDAÇÃO DE BLOCOS VAZADOS DE CONCRETO DE 14X19X39CM (ESPESSURA 14CM), PARA EDIFICAÇÃO HABITACIONAL UNIFAMILIAR (CASA) E EDIFICAÇÃO PÚBLICA PADRÃO. AF_12/2014 - muro fachada principal	M²	61,22
04.04.100.7	ALVENARIA DE BLOCOS DE CONCRETO TIPO CANALETA 14X19X29CM, ASSENTADOS COM ARGAMASSA TRACO 1:0,5:11 (CIMENTO,CAL E AREIA), PREENCHIDA COM GRAUTE E COM ARMAÇÃO	M²	168,48
04.04.100.8	CAPA DE MURO C/ PINGADEIRA	UND	271,35
04.04.100.9	(COMPOSIÇÃO REPRESENTATIVA) DO SERVIÇO DE ALVENARIA DE VEDAÇÃO DE BLOCOS VAZADOS DE CONCRETO DE 14X19X39CM (ESPESSURA 14CM), PARA EDIFICAÇÃO HABITACIONAL UNIFAMILIAR (CASA) E EDIFICAÇÃO PÚBLICA PADRÃO. AF_12/2014 - alvenaria enterrada do muro	M²	64,32

Handwritten signatures and the number 57/89.

SECRETARIA DE ESTADO DE EDUCAÇÃO DO DF
COMISSÃO PERMANENTE DE LICITAÇÃO
CONFERE COM O ORIGINAL
DATA: 10/09/2020

RUBRICA: *lt* MATRÍCULA: 47.639-0



SERVIÇO DE LIMPEZA URBANA

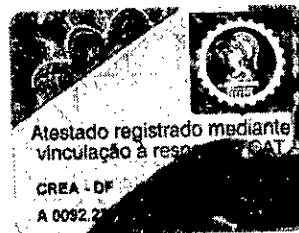

04.04.100.10	INSTALAÇÃO DE ESTEIRA DE ALIMENTAÇÃO TRACIONADA INCLINADA COM CORREIAS - INC 57,74% - ÂNGULO 30° - DIM. (cm) 1400X100 ESTRUTURA FEITA COM PERFIS DOBRADOS DE 2mm REFORÇADA NA PARTE INFERIOR COM TUBOS 30mm x 40mm x 1,5mm - FORNECIMENTO E COLOCAÇÃO	UND	2,00
04.04.100.11	INSTALAÇÃO DE ESTEIRA DE TRIAGEM) COM CHAPAS DE CONTENÇÃO LATERAL E DUTO DE PASSAGEM DO MATERIAL SELETADO COM SILO PARA SEPARAÇÃO DO MATERIAL REJEITADO. ESTRUTURA FEITA COM PERFIS DOBRADOS DE 2MM REFORÇADA NA PARTE INFERIOR COM TUBOS 30MM X 40MM X 1,5MM - FORNECIMENTO E INSTALAÇÃO	UND	4,00
04.04.100.12	INSTALAÇÃO DE SINALIZADOR ÁUDIO-VISUAL DE SAÍDA DE VEÍCULOS. ACIONAMENTO AUTOMÁTICO COM BORRACHA DE CORTE - DE ACORDO COM A LEI 938/86	UND	1,00
04.04.100.13	ESTEIRA DE ALIMENTAÇÃO TRACIONADA INCLINADA COM CORREIAS - INC 57,74% - ÂNGULO 30° - DIM. (cm) 1400X100 ESTRUTURA FEITA COM PERFIS DOBRADOS DE 2mm REFORÇADA NA PARTE INFERIOR COM TUBOS 30mm x 40mm x 1,5mm - FORNECIMENTO	UND	2,00
04.04.100.14	ESTEIRA DE TRIAGEM) COM CHAPAS DE CONTENÇÃO LATERAL E DUTO DE PASSAGEM DO MATERIAL SELETADO COM SILO PARA SEPARAÇÃO DO MATERIAL REJEITADO. ESTRUTURA FEITA COM PERFIS DOBRADOS DE 2MM REFORÇADA NA PARTE INFERIOR COM TUBOS 30MM X 40MM X 1,5MM - FORNECIMENTO	UND	4,00
04.04.100.15	SINALIZADOR ÁUDIO-VISUAL DE SAÍDA DE VEÍCULOS. ACIONAMENTO AUTOMÁTICO COM BORRACHA DE CORTE - DE ACORDO COM A LEI 938/86 - FORNECIMENTO	UND	1,00
04.04.100.16	PLATAFORMA ELEVATÓRIA - MODELO MEIA CABINA CÔD.AC11 - ACIONAMENTO HIDRÁULICO - PISO ANTIDERRAPANTE - ENTRADA E SAÍDA UNILATERAIS - ESTRUTURA DE ENCLAUSURAMENTO AUTOPORTANTE - INTERFONE - RAMPA - PERCURSO DE ATÉ 4m - CARGA MÁXIMA 325Kg - 220V TRIFÁSICO - 2,2kW - BASE INTERNA DA PLATAFORMA 110x140 - FORNECIMENTO E INSTALAÇÃO	UND	1,00
04.04.100.17	ESCADA METÁLICA TIPO MARINHEIRO - DEGRAUS EM CHAPA RECALCADA OBLONGADA GALVANIZADA A FOGO - LANCE ÚNICO - CORRIMÃO EM TUBO DE AÇO GALVANIZADO SEÇÃO CIRCULAR 2" (50,80mm), ACABAMENTO PINTURA ESMALTE ACETINADO SOBRE PRIMER ANTIOXIDANTE COR AMARELO - FORNECIMENTO E INSTALAÇÃO	UND	1,00
04.04.100.18	ARMÁRIO PARA VESTIÁRIO. CADA MÓDULO POSSUI QUATRO PORTAS PEQUENAS, MEDINDO APROXIMADAMENTE: 1980x330x400. PODE SER CONFECCIONADO EM CHAPA 26, 24 OU 22. PINTURA PADRÃO COR CINZA;	UND	2,00
04.04.300	VEGETAÇÃO		
04.04.300.1	PLANTIO DE GRAMA BATATAIS EM PLACAS	M²	300,00
04.05.000	PAVIMENTAÇÃO		
04.05.000.2	MEIO-FIO (GUIA) DE CONCRETO PRE-MOLDADO, DIMENSÕES 12X15X30X100CM (FACE SUPERIORXFACE INFERIOR XALTURA XCOMPRIMENTO), REJUNTADO C/ARGAMASSA 1:4 CIMENTO:AREIA, INCLUINDO ESCAVAÇÃO E REATERRO.	M	477,80
04.05.000.3	REGULARIZACAO E COMPACTACAO DE SUBLEITO ATE 20 CM DE ESPESSURA	M²	1.727,54
04.05.000.5	BASE DE SOLO ESTABILIZADO SEM MISTURA, COMPACTACAO 100% PROCTOR NORMAL, EXCLUSIVE ESCAVACAO, CARGA E TRANSPORTE DO SOLO	M²	487,50
04.05.000.6	CASCALHO LATERÍTICO- FORNECIMENTO	M²	487,50
04.05.000.7	EXECUÇÃO DE PÁTIO/ESTACIONAMENTO EM PISO INTERTRAVADO, COM BLOCO RETANGULAR DE 20 X 10 CM, ESPESSURA 6 CM. AF_12/2015	M²	58,14
05.00.000	INSTALAÇÕES HIDRÁULICAS E SANITÁRIAS		
05.01.000	ÁGUA FRIA		
05.01.200	TUBULAÇÕES E CONEXÕES DE PVC		

SECRETARIA DE ESTADO DE EDUCAÇÃO DO DF
COMISSÃO PERMANENTE DE LICITAÇÃO
CONFERE COM O ORIGINAL
DATA: 10/09/2020

RUBRICA: *zta* MATRÍCULA: 47.639-0

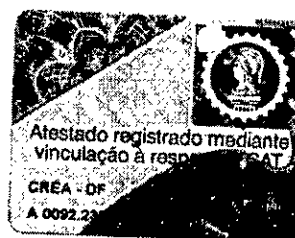

05.01.110.1	(COMPOSIÇÃO REPRESENTATIVA) DO SERVIÇO DE INSTALAÇÃO DE TUBOS DE PVC, SOLDÁVEL, ÁGUA FRIA, DN 20 MM (INSTALADO EM RAMAL, SUB-RAMAL OU RAMAL DE DISTRIBUIÇÃO), INCLUSIVE CONEXÕES, CORTES E FIXAÇÕES, PARA PRÉDIOS. AF_10/2015_P	MT	18,60
05.01.110.2	(COMPOSIÇÃO REPRESENTATIVA) DO SERVIÇO DE INSTALAÇÃO DE TUBOS DE PVC, SOLDÁVEL, ÁGUA FRIA, DN 25 MM (INSTALADO EM RAMAL, SUB-RAMAL, RAMAL DE DISTRIBUIÇÃO OU PRUMADA), INCLUSIVE CONEXÕES, CORTES E FIXAÇÕES, PARA PRÉDIOS. AF_10/2015_P	MT	143,84
05.01.110.3	(COMPOSIÇÃO REPRESENTATIVA) DO SERVIÇO DE INSTALAÇÃO TUBOS DE PVC, SOLDÁVEL, ÁGUA FRIA, DN 32 MM (INSTALADO EM RAMAL, SUB-RAMAL, RAMAL DE DISTRIBUIÇÃO OU PRUMADA), INCLUSIVE CONEXÕES, CORTES E FIXAÇÕES, PARA PRÉDIOS. AF_10/2015_P	MT	22,50
05.01.110.4	(COMPOSIÇÃO REPRESENTATIVA) DO SERVIÇO DE INSTALAÇÃO DE TUBOS DE PVC, SOLDÁVEL, ÁGUA FRIA, DN 40 MM (INSTALADO EM PRUMADA), INCLUSIVE CONEXÕES, CORTES E FIXAÇÕES, PARA PRÉDIOS. AF_10/2015_P	MT	15,30
05.01.110.5	(COMPOSIÇÃO REPRESENTATIVA) DO SERVIÇO DE INSTALAÇÃO DE TUBOS DE PVC, SOLDÁVEL, ÁGUA FRIA, DN 50 MM (INSTALADO EM PRUMADA), INCLUSIVE CONEXÕES, CORTES E FIXAÇÕES, PARA PRÉDIOS. AF_10/2015_P	MT	204,50
05.01.110.6	TUBO, PVC, SOLDÁVEL, DN 60MM, INSTALADO EM PRUMADA DE ÁGUA - FORNECIMENTO E INSTALAÇÃO. AF_12/2014_P	MT	11,70
05.01.110.7	TUBO, PVC, SOLDÁVEL, DN 75MM, INSTALADO EM PRUMADA DE ÁGUA - FORNECIMENTO E INSTALAÇÃO. AF_12/2014_P	MT	13,00
05.01.110.8	TUBO, PVC, SOLDÁVEL, DN 85MM, INSTALADO EM PRUMADA DE ÁGUA - FORNECIMENTO E INSTALAÇÃO. AF_12/2014_P	MT	17,40
05.01.110.9	TUBO, PVC, SOLDÁVEL, DN 110MM - FORNECIMENTO E INSTALAÇÃO.	MT	14,98
05.01.110.10	ADAPTADOR PVC SOLDÁVEL COM FLANGES LIVRES PARA CAIXA D'ÁGUA 110MMX4" - FORNECIMENTO E INSTALACAO	UND	3,00
05.01.110.11	ADAPTADOR PVC SOLDÁVEL COM FLANGES LIVRES PARA CAIXA D'ÁGUA 50MMX1.1/2" - FORNECIMENTO E INSTALACAO	UND	16,00
05.01.110.12	ADAPTADOR PVC SOLDÁVEL COM FLANGES LIVRES PARA CAIXA D'ÁGUA 75MMX2.1/2" - FORNECIMENTO E INSTALACAO	UND	3,00
05.01.110.13	ADAPTADOR CURTO COM BOLSA E ROSCA PARA REGISTRO, PVC, SOLDÁVEL, DN 60MM X 2", INSTALADO EM PRUMADA DE ÁGUA - FORNECIMENTO E INSTALAÇÃO. AF_12/2014_P	UND	8,00
05.01.110.14	ADAPTADOR CURTO COM BOLSA E ROSCA PARA REGISTRO, PVC, SOLDÁVEL, DN 75MM X 2.1/2", INSTALADO EM PRUMADA DE ÁGUA - FORNECIMENTO E INSTALAÇÃO. AF_12/2014_P	UND	6,00
05.01.110.15	ADAPTADOR CURTO COM BOLSA E ROSCA PARA REGISTRO, PVC, SOLDÁVEL, DN 85MM X 3", INSTALADO EM PRUMADA DE ÁGUA - FORNECIMENTO E INSTALAÇÃO. AF_12/2014_P	UND	4,00
05.01.110.16	ADAPTADOR CURTO COM BOLSA E ROSCA PARA REGISTRO, PVC, SOLDÁVEL, DN 110MM X 4" - FORNECIMENTO E INSTALAÇÃO.	UND	4,00
05.01.110.18	BOMBA CENTRIFUGA MOTOR ELETRICO TRIFASICO 0,99HP (FORNECIMENTO)	UND	2,00
05.01.110.19	BOMBA SUBMERSIVEL, ELETRICA, TRIFASICA, POTENCIA 0,98 HP (FORNECIMENTO)	UND	1,00
05.01.110.20	INSTALACAO DE CONJ.MOTO BOMBA SUBMERSIVEL ATE 10 CV	UND	3,00
05.01.110.21	BUCHA DE REDUCAO DE PVC, SOLDÁVEL, CURTA, COM 50 X 40 MM, PARA AGUA FRIA PREDIAL - FORNECIMENTO E INSTALAÇÃO.	UND	1,00
05.01.110.22	BUCHA DE REDUCAO DE PVC, SOLDÁVEL, LONGA, COM 60 X 25 MM, PARA AGUA FRIA PREDIAL - FORNECIMENTO E INSTALAÇÃO.	UND	1,00
05.01.110.23	BUCHA DE REDUCAO DE PVC, SOLDÁVEL, CURTA, COM 60 X 50 MM, PARA AGUA FRIA PREDIAL - FORNECIMENTO E INSTALAÇÃO.	UND	10,00
05.01.110.24	BUCHA DE REDUCAO DE PVC, SOLDÁVEL, LONGA, COM 75 X 50 MM, PARA AGUA FRIA PREDIAL - FORNECIMENTO E INSTALAÇÃO.	UND	4,00

[Handwritten signatures and initials]

SECRETARIA DE ESTADO DE EDUCAÇÃO DO DF
COMISSÃO PERMANENTE DE LICITAÇÃO
CONFERE COM O ORIGINAL
DATA: 10/09/2020

RUBRICA: *Ute* MATRÍCULA: 47.639-0



SERVIÇO DE LIMPEZA URBANA



05.01.110.25	BUCHA DE REDUCAO DE PVC, SOLDÁVEL, CURTA, COM 75 X 60 MM, PARA AGUA FRIA PREDIAL - FORNECIMENTO E INSTALAÇÃO.	UND	2,00
05.01.110.26	BUCHA DE REDUCAO DE PVC, SOLDÁVEL, CURTA, COM 85 X 75 MM, PARA AGUA FRIA PREDIAL - FORNECIMENTO E INSTALAÇÃO.	UND	4,00
05.01.110.28	BUCHA DE REDUCAO DE PVC, SOLDÁVEL, LONGA, COM 110 X 75 MM, PARA AGUA FRIA PREDIAL - FORNECIMENTO E INSTALAÇÃO.	UND	2,00
05.01.110.29	BUCHA DE REDUCAO DE PVC, SOLDÁVEL, CURTA, COM 110 X 85 MM, PARA AGUA FRIA PREDIAL - FORNECIMENTO E INSTALAÇÃO.	UND	4,00
05.01.110.30	CAIXA D'AGUA FIBRA DE VIDRO PARA 5000 LITROS, COM TAMPA (FORNECIMENTO)	UND	5,00
05.01.110.31	CAIXA PARA HIDROMETRO CONCRETO PRE-MOLDADO - FORNECIMENTO E INSTALACAO	UND	1,00
05.01.110.31	RESERVATÓRIO METÁLICO CILÍNDRICO VERTICAL VOLUME TOTAL = 11.000 LITROS	UND	1,00
05.01.110.32	FILTRO PARA BEBEDOURO - FORNECIMENTO E INSTALAÇÃO.	UND	1,00
05.01.110.34	HIDROMETRO 20,0 M3/H DN 1 1/2" - FORNECIMENTO E INSTALAÇÃO.	UND	1,00
05.01.110.35	JOELHO 90 GRAUS, EM FERRO GALVANIZADO, DN 40 (1 1/2"), CONEXÃO ROSQUEA - FORNECIMENTO E INSTALAÇÃO.	UND	2,00
05.01.110.36	JOELHO 90 GRAUS, EM FERRO GALVANIZADO, DN 32 (1 1/4"), CONEXÃO ROSQUEA - FORNECIMENTO E INSTALAÇÃO. AF_12/2015	UND	15,00
05.01.110.37	JOELHO 90 GRAUS, PVC, SOLDÁVEL, DN 60MM, INSTALADO EM PRUMADA DE ÁGUA - FORNECIMENTO E INSTALAÇÃO. AF_12/2014_P	UND	8,00
05.01.110.38	JOELHO 90 GRAUS, PVC, SOLDÁVEL, DN 75MM, INSTALADO EM PRUMADA DE ÁGUA - FORNECIMENTO E INSTALAÇÃO. AF_12/2014_P	UND	5,00
05.01.110.39	JOELHO 90 GRAUS, PVC, SOLDÁVEL, DN 85MM, INSTALADO EM PRUMADA DE ÁGUA - FORNECIMENTO E INSTALAÇÃO. AF_12/2014_P	UND	1,00
05.01.110.40	JOELHO 90 GRAUS, PVC, SOLDÁVEL, DN 110MM, INSTALADO EM PRUMADA DE ÁGUA - FORNECIMENTO E INSTALAÇÃO. AF_12/2014_P	UND	4,00
05.01.110.41	LUVA DE REDUÇÃO, EM FERRO GALVANIZADO, 1.1/2" X 1.1/4", CONEXÃO ROSQUE - FORNECIMENTO E INSTALAÇÃO. AF_12/2015	UND	2,00
05.01.110.42	NIPLE, EM FERRO GALVANIZADO, DN 32 (1 1/4"), CONEXÃO ROSQUEADA - FORNECIMENTO E INSTALAÇÃO. AF_12/2015	UND	7,00
05.01.110.43	NIPLE, EM FERRO GALVANIZADO, DN 40 (1 1/2"), CONEXÃO ROSQUEADA - FORNECIMENTO E INSTALAÇÃO. AF_12/2015	UND	4,00
05.01.110.44	REGISTRO DE GAVETA BRUTO, LATÃO, ROSCÁVEL, 3/4", COM ACABAMENTO E CANOPLA CROMADOS. FORNECIDO E INSTALADO EM RAMAL DE ÁGUA. AF_12/2014	UND	15,00
05.01.110.45	REGISTRO GAVETA 1" COM CANOPLA ACABAMENTO CROMADO SIMPLES - FORNECIMENTO E INSTALACAO	UND	1,00
05.01.110.46	REGISTRO GAVETA 1.1/2" COM CANOPLA ACABAMENTO CROMADO SIMPLES - FORNECIMENTO E INSTALACAO	UND	2,00
05.01.110.47	REGISTRO DE GAVETA COM CANOPLA Ø 32MM (1.1/4") - FORNECIMENTO E INSTALAÇÃO	UND	1,00
05.01.110.48	REGISTRO DE PRESSÃO BRUTO, LATÃO, ROSCÁVEL, 1/2", COM ACABAMENTO E CANOPLA CROMADOS. FORNECIDO E INSTALADO EM RAMAL DE ÁGUA. AF_12/2014	UND	15,00
05.01.110.49	REGISTRO GAVETA 1.1/2" BRUTO LATAO - FORNECIMENTO E INSTALACAO	UND	16,00
05.01.110.50	REGISTRO GAVETA 1.1/4" BRUTO LATAO - FORNECIMENTO E INSTALACAO	UND	5,00
05.01.110.51	REGISTRO GAVETA 2.1/2" BRUTO LATAO - FORNECIMENTO E INSTALACAO	UND	3,00
05.01.110.52	REGISTRO GAVETA 2" BRUTO LATAO - FORNECIMENTO E INSTALACAO	UND	4,00
05.01.110.53	REGISTRO GAVETA 3" BRUTO LATAO - FORNECIMENTO E INSTALACAO	UND	2,00
05.01.110.54	REGISTRO GAVETA 4" BRUTO LATAO - FORNECIMENTO E INSTALACAO	UND	2,00

SECRETARIA DE ESTADO DE EDUCAÇÃO DO DF
COMISSÃO PERMANENTE DE LICITAÇÃO
CONFERE COM O ORIGINAL
DATA: 10/09/2020

RUBRICA: *lt* MATRÍCULA: 47.639-0

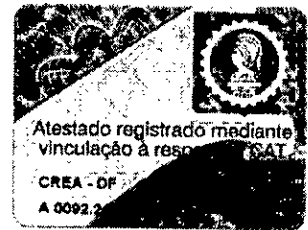

05.01.110.56	TÊ, EM FERRO GALVANIZADO, CONEXÃO ROSQUEADA, DN 32 (1 1/4"), INSTALADO - FORNECIMENTO E INSTALAÇÃO. AF_12/2015	UND	3,00
05.01.110.57	TÊ, EM FERRO GALVANIZADO, CONEXÃO ROSQUEADA, DN 40 (1 1/2"), INSTALADO - FORNECIMENTO E INSTALAÇÃO. AF_12/2015	UND	1,00
05.01.110.58	TE, PVC, SOLDÁVEL, DN 60MM, INSTALADO EM PRUMADA DE ÁGUA - FORNECIMENTO E INSTALAÇÃO. AF_12/2014_P	UND	7,00
05.01.110.59	TE, PVC, SOLDÁVEL, DN 75MM, INSTALADO EM PRUMADA DE ÁGUA - FORNECIMENTO E INSTALAÇÃO. AF_12/2014_P	UND	2,00
05.01.110.60	TE, PVC, SOLDÁVEL, DN 85MM, INSTALADO EM PRUMADA DE ÁGUA - FORNECIMENTO E INSTALAÇÃO. AF_12/2014_P	UND	4,00
05.01.110.61	TE, PVC, SOLDÁVEL, DN 110MM, INSTALADO EM PRUMADA DE ÁGUA - FORNECIMENTO E INSTALAÇÃO. AF_12/2014_P	UND	4,00
05.01.110.63	TORNEIRA BOIA METALICA D=40MM (1 1/2")	UND	3,00
05.01.110.64	TUBO DE PVC DESCIDA DE VALVULA DE DESCARGA 38MM COM JOELHO E ANEL - FORNECIMENTO E INSTALAÇÃO	UND	22,00
05.01.110.65	UNIÃO, EM FERRO GALVANIZADO, DN 32 (1 1/4"), CONEXÃO - FORNECIMENTO E INSTALAÇÃO. AF_12/2015	UND	2,00
05.01.110.66	UNIÃO, EM FERRO GALVANIZADO, DN 40 (1 1/2"), CONEXÃO ROSQUEADA - FORNECIMENTO E INSTALAÇÃO. AF_12/2015	UND	2,00
05.01.110.67	VÁLVULA DE PÉ COM CRIVO Ø 40MM (1,1/2") - FORNECIMENTO E INSTALAÇÃO	UND	2,00
05.01.110.68	VÁLVULA DE RETENÇÃO VERTICAL Ø 32MM (1.1/4") - FORNECIMENTO E INSTALAÇÃO	UND	2,00
05.01.110.68	VÁLVULA DE RETENÇÃO VERTICAL Ø 40MM (1.1/2") - FORNECIMENTO E INSTALAÇÃO	UND	1,00
05.01.150	SERVICOS DIVERSOS		
05.01.150.1	APILOAMENTO COM MACO DE 30KG	M²	57,00
05.01.150.2	ESCAVACAO MANUAL DE VALAS EM TERRA COMPACTA, PROF. DE 0 M < H <= 1 M	M³	28,50
05.01.150.3	REATERRO DE VALA COM COMPACTAÇÃO MANUAL	M³	28,24
05.01.150.4	RASGO EM ALVENARIA PARA RAMAIS/ DISTRIBUIÇÃO COM DIÂMETROS MAIORES QUE 40 MM E MENORES OU IGUAIS A 75 MM. AF_05/2015	MT	48,06
05.01.150.5	CHUMBAMENTO LINEAR EM ALVENARIA PARA RAMAIS/DISTRIBUIÇÃO COM DIÂMETROS MAIORES QUE 40 MM E MENORES OU IGUAIS A 75 MM. AF_05/2015	MT	48,06
05.03.000	DRENAGEM DE ÁGUAS PLUVIAIS		
05.03.300	TUBULAÇÕES E CONEXÕES DE PVC		
05.03.300.1	(COMPOSIÇÃO REPRESENTATIVA) DO SERVIÇO DE INSTALAÇÃO DE TUBOS DE PVC, SÉRIE R, ÁGUA PLUVIAL, DN 75 MM (INSTALADO EM RAMAL DE ENCAMINHAMENTO, OU CONDUTORES VERTICAIS), INCLUSIVE CONEXÕES, CORTE E FIXAÇÕES, PARA PRÉDIOS. AF_10/2015_P	MT	170,00
05.03.300.3	(COMPOSIÇÃO REPRESENTATIVA) DO SERVIÇO DE INSTALAÇÃO DE TUBOS DE PVC, SÉRIE R, ÁGUA PLUVIAL, DN 150 MM (INSTALADO EM CONDUTORES VERTICAIS), INCLUSIVE CONEXÕES, CORTES E FIXAÇÕES, PARA PRÉDIOS. AF_10/2015_P	MT	198,14
05.03.300.4	TUBO DE PVC PARA REDE COLETORA DE ESGOTO DE PAREDE MACIÇA, DN 200 MM, JUNTA ELÁSTICA, INSTALADO EM LOCAL COM NÍVEL ALTO DE INTERFERÊNCIAS - FORNECIMENTO E ASSENTAMENTO. AF_06/2015	MT	57,70
05.03.300.5	TUBO DE PVC PARA REDE COLETORA DE ESGOTO DE PAREDE MACIÇA, DN 250 MM, JUNTA ELÁSTICA, INSTALADO EM LOCAL COM NÍVEL ALTO DE INTERFERÊNCIAS - FORNECIMENTO E ASSENTAMENTO. AF_06/2015	MT	62,00
05.03.300.6	TUBO DE PVC PARA REDE COLETORA DE ESGOTO DE PAREDE MACIÇA, DN 300 MM, JUNTA ELÁSTICA, INSTALADO EM LOCAL COM NÍVEL ALTO DE INTERFERÊNCIAS - FORNECIMENTO E ASSENTAMENTO. AF_06/2015	MT	20,00

SECRETARIA DE ESTADO DE EDUCAÇÃO DO DF
COMISSÃO PERMANENTE DE LICITAÇÃO
CONFERE COM O ORIGINAL
DATA: 10/09/2020

RUBRICA: *U* MATRÍCULA: 47.639-0

05.03.300.11	ASSENTAMENTO DE TUBO DE CONCRETO PARA REDES COLETORAS DE ÁGUAS PLUVIAIS, DIÂMETRO DE 400 MM, JUNTA RÍGIDA, INSTALADO EM LOCAL COM BAIXO NÍVEL DE INTERFERÊNCIAS (NÃO INCLUI FORNECIMENTO). AF_12/2015	MT	247,30
05.03.300.12	ASSENTAMENTO DE TUBO DE CONCRETO PARA REDES COLETORAS DE ÁGUAS PLUVIAIS, DIÂMETRO DE 500 MM, JUNTA RÍGIDA, INSTALADO EM LOCAL COM BAIXO NÍVEL DE INTERFERÊNCIAS (NÃO INCLUI FORNECIMENTO). AF_12/2015	MT	40,90
05.03.300.12	ASSENTAMENTO DE TUBO DE CONCRETO PARA REDES COLETORAS DE ÁGUAS PLUVIAIS, DIÂMETRO DE 600 MM, JUNTA RÍGIDA, INSTALADO EM LOCAL COM BAIXO NÍVEL DE INTERFERÊNCIAS (NÃO INCLUI FORNECIMENTO). AF_12/2015	MT	13,00
05.03.300.15	FILTROS MODELO VORTEX WFF - 300 - FORNECIMENTO E INSTALAÇÃO	UND	3,00
05.03.400	CAIXAS DE PASAGEM		
05.03.400.1	BOCA DE LOBO EM ALVENARIA TIJOLO MACIÇO, REVESTIDA C/ ARGAMASSA DE CIMENTO E AREIA 1:3, SOBRE LASTRO DE CONCRETO 10CM E TAMPA DE CONCRETO ARMADO	UND	11,00
05.03.400.2	CAIXA DE INSPEÇÃO EM ALVENARIA DE TIJOLO MACIÇO 60X60X60CM, REVESTIDA INTERNAMENTO COM BARRA LISA (CEMENTO E AREIA, TRAÇO 1:4) E=2,0CM, COM TAMPA PRÉ-MOLDADA DE CONCRETO E FUNDO DE CONCRETO 15MPA TIPO C - ESCAVAÇÃO E CONFECCÃO	UND	8,00
05.03.400.3	TAMPAO FERRO FUNDIDO T-33 P/ CAIXA DE ESGOTO/GORDURA - FORNECIMENTO E INSTALACAO	UND	8,00
05.03.400.4	POCO DE VISITA PARA REDE DE ÁGUAS PLUVIAIS, EM ANEIS DE CONCRETO, DIÂMETRO = 60CM E 110CM, PROF = 150CM, INCLUINDO DEGRAU, EXCLUINDO TAMPAO FERRO FUNDIDO.	UND	15,00
05.03.400.5	POCO DE VISITA PARA REDE DE ESG. SANIT., EM ANEIS DE CONCRETO, DIÂMETRO = 60CM E 110CM, PROF = 530CM, INCLUINDO DEGRAU, EXCLUINDO TAMPAO FERRO FUNDIDO.	UND	5,00
05.03.400.6	TAMPAO FOFO 125 KG P/ POCO VISITA - FORNECIMENTO E INSTALACAO	UND	25,00
05.03.500	SERVICOS DIVERSOS		
05.03.500.1	APILOAMENTO COM MACO DE 30KG	M²	358,25
05.03.500.2	ESCAVACAO MANUAL DE VALAS EM TERRA COMPACTA, PROF. DE 0 M < H <= 1 M	M³	158,54
05.03.500.3	REATERRO DE VALA COM COMPACTAÇÃO MANUAL	M³	198,83
05.03.500.4	ESCAVACAO DE VALA NAO ESCORADA EM MATERIAL 1A CATEGORIA, PROFUNDIDADE ATE 1,5 M COM ESCAVADEIRA HIDRAULICA 105 HP(CAPACIDADE DE 0,78M3), SEM ESGOTAMENTO	M³	383,34
05.03.500.5	REATERRO DE VALA/CAVA SEM CONTROLE DE COMPACTAÇÃO, UTILIZANDO RETRO-ESCAVADEIRA E COMPACTADOR VIBRATORIO COM MATERIAL REAPROVEITADO	M³	816,59
05.04.000	ESGOTOS SANITÁRIOS		
05.04.300	TUBULAÇÕES E CONEXÕES DE PVC		
05.04.300.1	(COMPOSIÇÃO REPRESENTATIVA) DO SERVIÇO DE INSTALAÇÃO DE TUBO DE PVC, SÉRIE NORMAL, ESGOTO PREDIAL, DN 40 MM (INSTALADO EM RAMAL DE DESCARGA OU RAMAL DE ESGOTO SANITÁRIO), INCLUSIVE CONEXÕES, CORTES E FIXAÇÕES, PARA PRÉDIOS. AF_10/2015_P	MT	40,50
05.04.300.2	(COMPOSIÇÃO REPRESENTATIVA) DO SERVIÇO DE INSTALAÇÃO DE TUBO DE PVC, SÉRIE NORMAL, ESGOTO PREDIAL, DN 50 MM (INSTALADO EM RAMAL DE DESCARGA OU RAMAL DE ESGOTO SANITÁRIO), INCLUSIVE CONEXÕES, CORTES E FIXAÇÕES PARA, PRÉDIOS. AF_10/2015_P	MT	74,05

SECRETARIA DE ESTADO DE EDUCAÇÃO DO DF
COMISSÃO PERMANENTE DE LICITAÇÃO
CONFERE COM O ORIGINAL
DATA: 10/09/2020

RUBRICA: *llk* MATRÍCULA: 47.639-0



SERVICO DE LIMPEZA URBANA

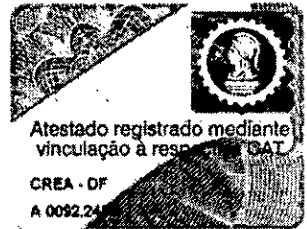

05.04.300.3	(COMPOSIÇÃO REPRESENTATIVA) DO SERVIÇO DE INST. TUBO PVC, SÉRIE N, ESGOTO PREDIAL, DN 75 MM, (INST. EM RAMAL DE DESCARGA, RAMAL DE ESG. SANITÁRIO, PRUMADA DE ESG. SANITÁRIO OU VENTILAÇÃO), INCL. CONEXÕES, CORTE S E FIXAÇÕES, P/ PRÉDIOS. AF_10/2015_P	MT	46,50
05.04.300.4	(COMPOSIÇÃO REPRESENTATIVA) DO SERVIÇO DE INST. TUBO PVC, SÉRIE N, ESGOTO PREDIAL, 100 MM (INST. RAMAL DESCARGA, RAMAL DE ESG. SANIT., PRUMADA ESG. SANIT., VENTILAÇÃO OU SUB-COLETOR AÉREO), INCL. CONEXÕES E CORTES, FIXAÇÕES, P/ PRÉDIOS. AF_10/2015_P	MT	147,06
05.04.300.5	TUBO, PVC, SOLDÁVEL, DN 25MM, INSTALADO EM DRENO DE AR-CONDICIONADO - FORNECIMENTO E INSTALAÇÃO. AF_12/2014_P	MT	6,90
05.04.300.6	JOELHO 90 GRAUS, PVC, SOLDÁVEL, DN 25MM, INSTALADO EM RAMAL OU SUB-RAMAL DE ÁGUA - FORNECIMENTO E INSTALAÇÃO. AF_12/2014_P	UND	3,00
05.04.400	CAIXAS DE PASSAGEM		
05.04.400.1	CAIXA DE INSPEÇÃO EM ALVENARIA DE TIJOLO MACIÇO 60X60X60CM, REVESTIDA INTERNAMENTO COM BARRA LISA (CIMENTO E AREIA, TRAÇO 1:4) E=2,0CM, COM TAMPA PRÉ-MOLDADA DE CONCRETO E FUNDO DE CONCRETO 15MPA TIPO C - ESCAVAÇÃO E CONFECÇÃO	UND	11,00
05.04.400.2	CAIXA DE GORDURA DUPLA EM CONCRETO PRÉ-MOLDADO DN 60MM COM TAMPA - FORNECIMENTO E INSTALACA	UND	1,00
05.04.400.3	TAMPAO FERRO FUNDIDO T-33 P/ CAIXA DE ESGOTO/GORDURA - FORNECIMENTO E INSTALACAO	UND	7,00
05.04.400.4	TAMPA METÁLICA QUADRICULADA 35 X 35 cm P/ CAIXA DE ESGOTO/GORDURA - FORNECIMENTO E INSTALACAO	UND	4,00
05.04.400.5	POCO DE VISITA PARA REDE DE ESG. SANIT., EM ANEIS DE CONCRETO, DIÂMETRO = 60CM E 110CM, PROF = 105CM, INCLUINDO DEGRAU, EXCLUINDO TAMPAO FERRO FUNDIDO.	UND	1,00
05.04.400.6	CAIXA SIFONADA, PVC, DN 100 X 100 X 50 MM, JUNTA ELÁSTICA, FORNECIDA INSTALADA EM RAMAL DE DESCARGA OU EM RAMAL DE ESGOTO SANITÁRIO. AF_12/2014_P	UND	10,00
05.04.400.7	CAIXA SIFONADA, PVC, DN 150 X 150 X 50 MM. FORNECIDA E INSTALADA EM RAMAIS DE ENCAMINHAMENTO DE ÁGUA PLUVIAL. AF_12/2014_P	UND	5,00
05.04.400.8	CAIXA SIFONADA, PVC, DN 150 X 185 X 75 MM, JUNTA ELÁSTICA, FORNECIDA E INSTALADA EM RAMAL DE DESCARGA OU EM RAMAL DE ESGOTO SANITÁRIO. AF_12/2014_P	UND	10,00
05.04.400.9	CAIXA SIFONADA, PVC, DN 150 X 185 X 75 MM, FORNECIDA E INSTALADA EM RAMAIS DE ENCAMINHAMENTO DE ÁGUA PLUVIAL. AF_12/2014_P COM TAMPA HERMETICA	UND	1,00
05.04.400.10	CALHA EM CONCRETO SIMPLÉS, EM MEIA CANA, DIAMETRO 150 MM	MT	98,85
05.04.400.11	CALHA EM AÇO INOX COM GRELHA METÁLICA DIMENSÕES COMPRIMENTO 1000mm x LARGURA 200mm x PROFUNDIDADE 150mm - FORNECIMENTO E INSTALAÇÃO	UND	1,00
05.04.600	SERVIÇOS DIVERSOS		
06.04.600.1	APILOAMENTO COM MAÇO DE 30KG	M²	187,84
06.04.600.2	ESCAVACAO MANUAL DE VALAS EM TERRA COMPACTA, PROF. DE 0 M < H <= 1 M	M³	86,02
06.04.600.3	REATERRO DE VALA COM COMPACTAÇÃO MANUAL	M³	63,41
06.04.600.4	FIXAÇÃO DE TUBOS HORIZONTAIS DE PVC, CPVC OU COBRE DIÂMETROS MENORES OU IGUAIS A 40 MM COM ABRAÇADEIRA METÁLICA FLEXÍVEL 18 MM, FIXADA DIRETAMENTE NA LAJE. AF_05/2015	MT	59,50
06.00.000	INSTALAÇÕES ELÉTRICAS E ELETRÔNICAS		
06.01.000	INSTALAÇÕES ELÉTRICAS		
06.01.100	ENTRADA E MEDIÇÃO DE ENERGIA EM B.T		

J. S.
h

SECRETARIA DE ESTADO DE EDUCAÇÃO DO DF
COMISSÃO PERMANENTE DE LICITAÇÃO
CONFERE COM O ORIGINAL
DATA: 10/09/2020

RUBRICA: *U* MATRÍCULA: 47.639-0



SERVIÇO DE LIMPEZA URBANA

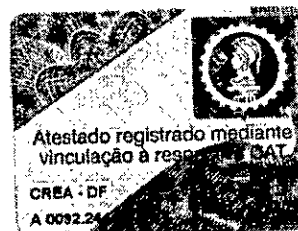

06.01.100.1	CABO DE COBRE FLEXÍVEL ISOLADO, 70 MM², ANTI-CHAMA 0,6/1,0 KV, PARA DISTRIBUIÇÃO - FORNECIMENTO E INSTALAÇÃO. AF_12/2015	MT	120,00
06.01.100.2	CABO DE COBRE FLEXÍVEL ISOLADO, 185 MM², ANTI-CHAMA 450/750 V, PARA DISTRIBUIÇÃO - FORNECIMENTO E INSTALAÇÃO. AF_12/2015	MT	3,00
06.01.100.3	Pára-raios 12 kv, 10 kA, sem centelhador, corpo polimérico, óxido de zinco - FORNECIMENTO E INSTALAÇÃO	UND	3,00
06.01.100.4	ISOLADOR DE ANCORAGEM POLIMÉRICO - FORNECIMENTO E INSTALAÇÃO	UND	3,00
06.01.100.5	ELETRODUTO DE AÇO GALVANIZADO ELETROLITICO DN 75MM (3"), TIPO SEMI-PESADO, INCLUSIVE CONEXOES - FORNECIMENTO E INSTALACAO	MT	14,40
06.01.100.6	POSTE DE CONCRETO DUPLO T H=11M E CARGA NOMINAL 200KG INCLUSIVE ESCAVACAO, EXCLUSIVE TRANSPORTE - FORNECIMENTO E INSTALACAO	UND	1,00
06.01.100.7	TRANSFORMADOR DISTRIBUICAO 225KVA TRIFASICO 60HZ CLASSE 15KV IMERSO EM ÓLEO MINERAL FORNECIMENTO E INSTALACAO	UND	1,00
06.01.100.8	KIT DE MATERIAIS PARA BRACADEIRA PARA FIXACAO EM POSTE CIRCULAR, CONTEM TRES FIXADORES E UM ROLO DE FITA DE 3 M EM AÇO CARBONO	UND	2,00
06.01.100.9	HASTE COPERWELD 3/8" X 3,00M COM CONECTOR	UND	6,00
06.01.100.10	TERMINAL OU CONECTOR DE PRESSAO - PARA CABO 150MM2 - FORNECIMENTO E INSTALACAO	MT	6,00
06.01.100.11	CABO DE COBRE NU 70MM2 - FORNECIMENTO E INSTALACAO	MT	20,00
06.01.300	REDES EM MÉDIA E BAIXA TENSÃO		
06.01.310	QUADROS DE ENERGIA		
06.01.310.1	QUADRO DE DISTRIBUIÇÃO DENOMINADO QGBT PADRÃO TTA CONFORME PROJETO - FORNECIMENTO E INSTALAÇÃO	UND	1,00
06.01.310.2	CONJUNTO DE MEDIÇÃO TR CONFORME PROJETO - FORNECIMENTO E INSTALAÇÃO	UND	1,00
06.01.310.3	QUADRO DE DISTRIBUIÇÃO DENOMINADO QDFL-01 PADRÃO TTA CONFORME PROJETO - FORNECIMENTO E INSTALAÇÃO	UND	1,00
06.01.310.4	QUADRO DE DISTRIBUIÇÃO DENOMINADO QDFL-02 PADRÃO TTA CONFORME PROJETO - FORNECIMENTO E INSTALAÇÃO	UND	1,00
06.01.310.5	QUADRO DE DISTRIBUIÇÃO DENOMINADO QFB PADRÃO TTA CONFORME PROJETO - FORNECIMENTO E INSTALAÇÃO	UND	1,00
06.01.310.6	QUADRO DE DISTRIBUIÇÃO DENOMINADO QC-INCÊNDIO PADRÃO TTA CONFORME PROJETO - FORNECIMENTO E INSTALAÇÃO	UND	1,00
06.01.310.7	QUADRO DE DISTRIBUIÇÃO DENOMINADO QFB - INCÊNDIO PADRÃO TTA CONFORME PROJETO - FORNECIMENTO E INSTALAÇÃO	UND	2,00
06.01.310.8	QUADRO DE DISTRIBUIÇÃO DENOMINADO QBC (BANCO DE CAPACITORES) CONFORME PROJETO - FORNECIMENTO E INSTALAÇÃO	UND	1,00
06.01.320	ELETRODUTOS E CONEXOES		
06.01.320.1	ELETRODUTO DE AÇO GALVANIZADO ELETROLITICO DN 20MM (3/4"), TIPO LEVE, INCLUSIVE CONEXOES - FORNECIMENTO E INSTALACAO	MT	1.119,35
06.01.320.2	ELETRODUTO DE AÇO GALVANIZADO ELETROLITICO DN 25MM (1"), TIPO LEVE, INCLUSIVE CONEXOES - FORNECIMENTO E INSTALACAO	MT	357,20
06.01.320.3	ELETRODUTO FLEXÍVEL CORRUGADO, PVC, DN 25 MM (3/4"), PARA CIRCUITOS TERMINAIS, INSTALADO EM PAREDE - FORNECIMENTO E INSTALAÇÃO. AF_12/2015	MT	28,10
06.01.320.4	ELETRODUTO METALICO FLEXIVEL DN 25MM FABRICADO COM FITA DE AÇO ZINCADO, REVESTIDO EXTERNAMENTE COM PVC PRETO, INCLUSIVE CONEXOES. FORNECIMENTO E INSTALACAO	MT	20,00
06.01.320.5	DUTO ESPIRAL FLEXIVEL SINGELO PEAD D=32MM(1.1/4") REVESTIDO COM PVC COM FIO GUIA DE AÇO GALVANIZADO, LANÇADO DIRETO NO SOLO, INCL CONEXOES	MT	32,00
06.01.320.6	DUTO ESPIRAL FLEXIVEL SINGELO PEAD D=60MM(2.1/2") REVESTIDO COM PVC COM FIO GUIA DE AÇO GALVANIZADO, LANÇADO DIRETO NO SOLO, INCL CONEXOES	MT	170,08

SECRETARIA DE ESTADO DE EDUCAÇÃO DO DF
COMISSÃO PERMANENTE DE LICITAÇÃO
CONFERE COM O ORIGINAL
DATA: 10/09/2020

RUBRICA: *UK* MATRÍCULA: 47.639-0



SERVIÇO DE LIMPEZA URBANA



06.01.320.7	DUTO ESPIRAL FLEXIVEL SINGELO PEAD D=100MM(4") REVESTIDO COM PVC COM FIO GUIA DE ACO GALVANIZADO, LANCADO DIRETO NO SOLO, INCL CONEXOES	MT	32,08,
06.01.320.8	CABEÇOTE DE ALUMINIO 3" - FORNECIMENTO E INSTALAÇÃO	UND	2,00
06.01.330	ELETROCALHAS E ACESSORIOS		
06.01.330.1	ELETROCALHA EM ACO GALV.100X50MM - FORNECIMENTO E INSTALAÇÃO	MT	134,00
06.01.330.2	ELETROCALHA EM ACO GALV.200X50MM - FORNECIMENTO E INSTALAÇÃO	MT	41,00
06.01.330.3	ELETROCALHA EM ACO GALV.300X50MM - FORNECIMENTO E INSTALAÇÃO	MT	14,00
06.01.330.4	TE HORIZONTAL PARA ELETROCALHA 100X50MM - FORNECIMENTO E INSTALAÇÃO	UND	3,00
06.01.330.5	CURVA HORIZONTAL PARA ELETROCALHA 100X50MM - FORNECIMENTO E INSTALAÇÃO	UND	2,00
06.01.330.6	CURVA HORIZONTAL PARA ELETROCALHA 300X50MM - FORNECIMENTO E INSTALAÇÃO	UND	2,00
06.01.330.7	SAÍDA LATERAL ELETROCALHA P/ ELETRODUTO 3/4" - FORNECIMENTO E INSTALAÇÃO	UND	6,00
06.01.330.8	REDUÇÃO ELETROCALHA 200X50/100X50MM - FORNECIMENTO E INSTALAÇÃO	UND	2,00
06.01.330.9	REDUÇÃO ELETROCALHA 300X50/200X50MM - FORNECIMENTO E INSTALAÇÃO	UND	3,00
06.01.330.10	EMENDA PARA ELETROCALHA H=50MM - FORNECIMENTO E INSTALAÇÃO	UND	64,00
06.09.120.1	ELETROCALHA LISA TIPO C. TAMPA DE PRESSÃO CHAPA #16 GALVANIZADA A FOGO 50 X 50 mm - FORNECIMENTO E INSTALAÇÃO	MT	82,00
06.01.340	CABOS E FIOS		
06.01.340.1	CABO DE COBRE FLEXIVEL ISOLADO, 2,5 MM², ANTI-CHAMA 0,6/1,0 KV, PARA CIRCUITOS TERMINAIS - FORNECIMENTO E INSTALAÇÃO. AF_12/2015	MT	12.642,00
06.01.340.2	CABO DE COBRE FLEXIVEL ISOLADO, 6 MM², ANTI-CHAMA 0,6/1,0 KV, PARA CIRCUITOS TERMINAIS - FORNECIMENTO E INSTALAÇÃO. AF_12/2015	MT	730,00
06.01.340.3	CABO DE COBRE FLEXIVEL ISOLADO, 10 MM², ANTI-CHAMA 0,6/1,0 KV, PARA CIRCUITOS TERMINAIS - FORNECIMENTO E INSTALAÇÃO. AF_12/2015	MT	60,00
06.01.340.4	CABO DE COBRE FLEXIVEL ISOLADO, 16 MM², ANTI-CHAMA 0,6/1,0 KV, PARA CIRCUITOS TERMINAIS - FORNECIMENTO E INSTALAÇÃO. AF_12/2015	MT	858,00
06.01.340.5	CABO DE COBRE FLEXIVEL ISOLADO, 25 MM², ANTI-CHAMA 0,6/1,0 KV, PARA DISTRIBUIÇÃO - FORNECIMENTO E INSTALAÇÃO. AF_12/2015	MT	100,00
06.01.340.6	CABO DE COBRE FLEXIVEL ISOLADO, 50 MM², ANTI-CHAMA 0,6/1,0 KV, PARA DISTRIBUIÇÃO - FORNECIMENTO E INSTALAÇÃO. AF_12/2015	MT	400,00
06.01.340.7	CABO DE COBRE FLEXIVEL ISOLADO, 120 MM², ANTI-CHAMA 0,6/1,0 KV, PARA DISTRIBUIÇÃO - FORNECIMENTO E INSTALAÇÃO. AF_12/2015	MT	44,00
06.01.340.8	CABO DE COBRE FLEXIVEL ISOLADO, 240 MM², ANTI-CHAMA 0,6/1,0 KV, PARA DISTRIBUIÇÃO - FORNECIMENTO E INSTALAÇÃO. AF_12/2015	MT	176,00
06.01.350	CAIXAS		
06.01.350.1	CAIXA DE PASSAGEM 80X80X62 FUNDO BRITA COM TAMPA - CB1	UND	1,00
06.01.350.2	CAIXA DE PASSAGEM 30X30X40 COM TAMPA E DRENO BRITA	UND	5,00
06.01.350.3	CAIXA DE PASSAGEM 60X60X70 FUNDO BRITA COM TAMPA	UND	4,00
06.01.350.4	TAMPAO FERRO FUNDIDO T-33 P/ CAIXA DE ESGOTO/GORDURA - FORNECIMENTO E INSTALACAO	UND	1,00
06.01.350.5	TAMPAO FERRO FUNDIDO T-16 P/ CAIXA DE PASSAGEM - FORNECIMENTO E INSTALACAO	UND	5,00
06.01.350.6	CONDULETE 3/4" EM LIGA DE ALUMÍNIO FUNDIDO TIPO "C" - FORNECIMENTO E INSTALACAO	UND	170,00
06.01.350.7	CONDULETE 3/4" EM LIGA DE ALUMÍNIO FUNDIDO TIPO "T" - FORNECIMENTO E INSTALACAO	UND	96,00

[Handwritten signature]

SECRETARIA DE ESTADO DE EDUCAÇÃO DO DF
COMISSÃO PERMANENTE DE LICITAÇÃO
CONFERE COM O ORIGINAL
DATA: 10/09/2020

RUBRICA: *lli* MATRÍCULA: 47.639-0



SERVIÇO DE LIMPEZA URBANA



06.01.350.8	CONDULETE 3/4" EM LIGA DE ALUMÍNIO FUNDIDO TIPO "E" - FORNECIMENTO E INSTALACAO	UND	89,00
06.01.350.9	CONDULETE 1" EM LIGA DE ALUMÍNIO FUNDIDO TIPO "E" - FORNECIMENTO E INSTALACAO	UND	106,00
06.01.350.10	CAIXA RETANGULAR 4" X 2" BAIXA (0,30 M DO PISO), PVC, INSTALADA EM PAREDE - FORNECIMENTO E INSTALACAO. AF_12/2015	UND	26,00
06.01.360	ILUMINACAO		
06.01.360.1	Bloco autônomo quadrado a led de embutir em forro p/ iluminação emergência consumo total 4w fluxo luminoso de 1000 lumens bateria sela 6v x 4AH autonoma superior a uma hora - FORNECIMENTO E INSTALACAO	UND	52,00
06.01.360.2	LUMINÁRIA DE SOBREPOR, PARA 2 LÂMPADAS FLUORESCENTES TUBULARES T8 DE 32W, TRATADA COM ACABAMENTO EM PINTURA ELETROSTÁTICA NA COR BRANCA - FORNECIMENTO E INSTALACAO	UND	29,00
06.01.360.3	Luminária circular de sobrepor com uma lâmpada fluorescente compacta de 20W, corpo em chapa de aço tratada com pintura eletrostática na cor branca, refletor em alumínio anodizado de alto brilho - FORNECIMENTO E INSTALACAO	UND	1,00
06.01.360.4	LUMINÁRIA DE EMBUTIR, PARA 2 LÂMPADAS FLUORESCENTES TUBULARES T8 DE 32W, TRATADA COM ACABAMENTO EM PINTURA ELETROSTÁTICA NA COR BRANCA - FORNECIMENTO E INSTALACAO	UND	24,00
06.01.360.5	Luminária de sobrepor para 2 lâmpadas fluorescentes tubulares T5 de 54W cada e reator com alto fator de potência (superior a 0,95), corpo em chapa de aço tratada com pintura eletrostática na cor branca e refletor em alumínio anodizado de alto brilho - FORNECIMENTO E INSTALACAO	UND	142,00
06.01.360.6	Luminária hermética de embutir para 2 lâmpadas fluorescentes tubulares T5 de 54W cada e reator com alto fator de potência (superior a 0,95), corpo em chapa de aço tratada com pintura eletrostática na cor branca e refletor em alumínio anodizado de alto brilho - FORNECIMENTO E INSTALACAO	UND	3,00
06.01.360.7	Luminária industrial tipo pendente para 1 lâmpada elipsoidal multivapor metálico de 400W, com alojamento em chapa de aço fosfatizada e pintada eletrostaticamente, refletor em alumínio anodizado, difusor em vidro temperado transparente - FORNECIMENTO E INSTALACAO	UND	45,00
06.01.360.8	Projeto hermético com foco orientável simétrico, corpo em alumínio injetado e pintura eletrostática de pó na cor preta com lâmpada vapor metálico tubular de 150W com reator e sensor de presença para ambientes externos com ângulo de cobertura de 180°, bivolt automático, temporizador para até 30 minutos, ajuste de sensibilidade com máximo e mínimo e com potência de comando de até 1200W em tensão monofásica de 220V - FORNECIMENTO E INSTALACAO	UND	28,00
06.01.370	TOMADAS E INTERRUPTORES		
06.01.370.1	INTERRUPTOR SIMPLES (1 MÓDULO), 10A/250V, INCLUINDO SUPORTE E PLACA - FORNECIMENTO E INSTALACAO. AF_12/2015	UND	13,00
06.01.370.2	INTERRUPTOR SIMPLES (2 MÓDULOS), 10A/250V, INCLUINDO SUPORTE E PLACA - FORNECIMENTO E INSTALACAO. AF_12/2015	UND	3,00
06.01.370.3	PLACA CEGA 4 X 2" EM TERMOPLASTICO, TIPO SILENTOQUE PIAL OU EQUIV - FORNECIMENTO E INSTALACAO	UND	40,00
06.01.370.4	TOMADA MÉDIA DE EMBUTIR (1 MÓDULO), 2P+T 10 A, INCLUINDO SUPORTE E PLACA - FORNECIMENTO E INSTALACAO. AF_12/2015	UND	7,00
06.01.370.6	TOMADA BAIXA DE EMBUTIR (1 MÓDULO), 2P+T 10 A, INCLUINDO SUPORTE E PLACA - FORNECIMENTO E INSTALACAO. AF_12/2015	UND	4,00
06.01.370.7	TOMADA BAIXA DE EMBUTIR (2 MÓDULOS), 2P+T 10 A, INCLUINDO SUPORTE E PLACA - FORNECIMENTO E INSTALACAO. AF_12/2015	UND	20,00
06.01.370.8	TOMADA BLINDADA INDUSTRIAL 16A - FORNECIMENTO E INSTALACAO	UND	6,00
06.01.370.8	TOMADA BLINDADA INDUSTRIAL MÉDIA 32A - FORNECIMENTO E INSTALACAO	UND	8,00
06.01.370.8	ELETRICISTA COM ENCARGOS COMPLEMENTARES.	UND	0,00

SECRETARIA DE ESTADO DE EDUCAÇÃO DO DF
COMISSÃO PERMANENTE DE LICITAÇÃO
CONFERE COM O ORIGINAL
DATA: 10/09/2020

RUBRICA: *Uc* MATRÍCULA: 47.639-0



SERVIÇO DE LIMPEZA URBANA

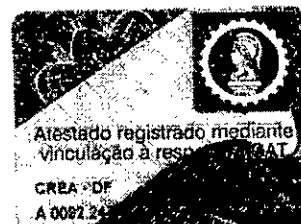

06.01.370.9	PLUG DE TOMADA MACHO 2P + T PARA LUMINÁRIAS - FORNECIMENTO E INSTALAÇÃO	UND	324,00
06.01.370.10	TOMADA ALTA DE EMBUTIR (1 MÓDULO), 2P+T 10 A, SEM SUPORTE E SEM PLACA - FORNECIMENTO E INSTALAÇÃO. AF_12/2015	UND	324,00
06.01.380	ACESSÓRIOS E MIUDEZAS EM GERAL		
06.01.380.1	FIXAÇÃO DE TUBOS HORIZONTAIS DE PVC, CPVC OU COBRE DIÂMETROS MENORES OU IGUAIS A 40 MM COM ABRAÇADEIRA METÁLICA RÍGIDA TIPO D 1/2", FIXADA E M PERFILADO EM LAJE. AF_05/2015	MT	1.558,55
06.01.380.2	FIXAÇÃO PARA ELETROCALHA 100X50MM COM ABRAÇADEIRA DE SUSPENSÃO SIMPLES FECHADA - FORNECIMENTO E INSTALAÇÃO	UND	105,00
06.01.380.3	FIXAÇÃO PARA ELETROCALHA 200X50MM COM ABRAÇADEIRA DE SUSPENSÃO SIMPLES FECHADA - FORNECIMENTO E INSTALAÇÃO	UND	41,00
06.01.380.4	FIXAÇÃO PARA ELETROCALHA 300X50MM COM ABRAÇADEIRA DE SUSPENSÃO SIMPLES FECHADA - FORNECIMENTO E INSTALAÇÃO	UND	11,00
06.01.380.5	FIXAÇÃO PARA CAIXA CONDULETE COM TIRANTE E CHUMBADOR DE 1/4" - FORNECIMENTO E INSTALAÇÃO	UND	235,00
06.01.390	SERVICOS DIVERSOS		
06.01.390.1	RASGO EM ALVENARIA PARA RAMAIS/ DISTRIBUIÇÃO COM DIÂMETROS MENORES OU IGUAIS A 40 MM. AF_05/2015	MT	25,30
06.01.390.2	CHUMBAMENTO LINEAR EM ALVENARIA PARA RAMAIS/DISTRIBUIÇÃO COM DIÂMETROS MENORES OU IGUAIS A 40 MM. AF_05/2015	MT	25,30
06.01.390.3	APILOAMENTO COM MACO DE 30KG	M²	80,83
06.01.390.4	ESCAVACAO MANUAL DE VALAS EM TERRA COMPACTA, PROF. DE 0 M < H <= 1 M	M³	40,42
06.01.390.5	REATERRO DE VALA COM COMPACTAÇÃO MANUAL	M³	37,75
06.01.500	ATERRAMENTO E PROTEÇÃO CONTRA DESCARGAS ATMOSFERICAS		
06.01.510	APARELHOS		
06.01.510.1	(BEL) BARRAMENTO DE EQUIPOTENCIALIZAÇÃO LOCAL - FORNECIMENTO E INSTALAÇÃO	UND	1,00
06.01.520	CABOS		
06.01.520.1	CABO DE COBRE NU 35MM2 - FORNECIMENTO E INSTALACAO	MT	27,00
06.01.520.2	CABO DE COBRE NU 50MM2 - FORNECIMENTO E INSTALACAO	MT	230,00
06.01.520.3	BARRA CHATA DE ALUMÍNIO 120,00 mm² - FORNECIMENTO E INSTALACAO	MT	18,00
06.01.530	ACESSÓRIOS		
06.01.530.1	CAIXA DE PASSAGEM 30X30X40 COM TAMPA E DRENO BRITA	UND	4,00
06.01.530.2	TAMPAO FERRO FUNDIDO T-16 P/ CAIXA DE PASSAGEM - FORNECIMENTO E INSTALACAO	UND	4,00
06.01.530.3	CONDULETE 1" EM LIGA DE ALUMÍNIO FUNDIDO TIPO "E" - FORNECIMENTO E INSTALACAO	UND	6,00
06.01.530.4	CONECTOR PARAFUSO FENDIDO SPLIT-BOLT - PARA CABO DE 35MM2 - FORNECIMENTO E INSTALACAO	UND	48,00
06.01.530.5	CONECTOR DE MEDIÇÃO EM BRONZE COM 4 PARAFUSOS - FORNECIMENTO E INSTALAÇÃO	UND	6,00
06.01.530.6	ELETRODUTO RÍGIDO ROSCÁVEL, PVC, DN 32 MM (1"), PARA CIRCUITOS TERMINAIS. INSTALADO EM PAREDE - FORNECIMENTO E INSTALAÇÃO. AF_12/2015	MT	12,00
06.01.540	SERVISOS DIVERSOS		
06.01.540.1	ESCAVACAO MANUAL DE VALAS EM TERRA COMPACTA. PROF. DE 0 M < H <= 1 M	M³	27,82
06.01.540.2	REATERRO DE VALA COM COMPACTAÇÃO MANUAL	M³	27,82

SECRETARIA DE ESTADO DE EDUCAÇÃO DO DF
COMISSÃO PERMANENTE DE LICITAÇÃO
CONFERE COM O ORIGINAL
DATA: 10/09/2020

RUBRICA: *UK* MATRÍCULA: 47.639-0



SERVIÇO DE LIMPEZA URBANA



06.03.000	DETECÇÃO E ALARME DE INCÊNDIO		
06.03.100	PAINÉIS DE SUPERVISÃO		
06.03.100.1	CENTRAL DE ALARME - FORNECIMENTO E INSTALAÇÃO	UND	1,00
06.03.200	EQUIPAMENTOS DE DETECÇÃO		
06.03.200.1	ACIONADOR MANUAL TIPO QUEBRE O VIDRO - FORNECIMENTO E INSTALAÇÃO	UND	12,00
06.03.100.1	AVISADOR AUDIO VISUAL - FORNECIMENTO E INSTALAÇÃO	UND	5,00
06.03.300	ELETRODUTOS E CONEXOES		
06.03.300.1	ELETRODUTO DE ACO GALVANIZADO ELETROLITICO DN 20MM (3/4"), TIPO LEVE, INCLUSIVE CONEXOES - FORNECIMENTO E INSTALACAO	MT	177,00
06.03.300.2	FIXAÇÃO DE TUBOS HORIZONTAIS DE PVC, CPVC OU COBRE DIÂMETROS MENORES OU IGUAIS A 40 MM COM ABRAÇADEIRA METÁLICA RÍGIDA TIPO D 1/2", FIXADA E M PERFILADO EM LAJE. AF_05/2015	MT	177,00
06.03.310	CAIXAS		
06.03.310.1	CONDULETE 3/4" EM LIGA DE ALUMÍNIO FUNDIDO TIPO "C" - FORNECIMENTO E INSTALACAO	UND	5,00
06.03.310.2	CONDULETE 3/4" EM LIGA DE ALUMÍNIO FUNDIDO TIPO "E" - FORNECIMENTO E INSTALACAO	UND	5,00
06.03.310.3	CONDULETE 3/4" EM LIGA DE ALUMÍNIO FUNDIDO TIPO "LL" - FORNECIMENTO E INSTALACAO	UND	28,00
06.03.310.4	CONDULETE 3/4" EM LIGA DE ALUMÍNIO FUNDIDO TIPO "T" - FORNECIMENTO E INSTALACAO	UND	9,00
06.09.140	CABOS		
06.09.140.1	CABO BLINDADO 2 X 2,5 mm² - FORNECIMENTO E INSTALAÇÃO	MT	200,00
06.09.000	SISTEMA DE CABEAMENTO ESTRUTURADO E CFTV		
06.09.100	EQUIPAMENTOS		
06.09.100.1	RACK DE PAREDE DE 19" E 12U INSTALADO A 150cm DO PISO - FORNECIMENTO E INSTALAÇÃO	UND	1,00
06.09.100.2	CENTRAL TELEFÔNICA Montagem em rack; capacidade: 50 linhas e/ou ramais IP autenticados Alendimento automático; Incorporado Identificação de chamadas; incorporado DTMF e FSK VoIP; 16 chamadas simultâneas Codecs de áudio: G.711U/A, G.729 Alimentação AC 90 - 240 Vac Bivolt automática; 50 ou 60Hz Potência máxima: 14 W Alcance de linhas e ramais: Linhas: 2000 Ohms Ramais: 1100 Ohms (incluindo o telefone) Proteção elétrica: Nos troncos, ramais e alimentação AC, contra transientes e oscilações da rede Proteção de programação: Uso de memória flash Referências: Intelbras CIP850 ou equivalente técnico - FORNECIMENTO E INSTALAÇÃO.	UND	1,00
06.09.110	ELETRODUTOS E CONEXOES		
06.09.110.1	ELETRODUTO DE ACO GALVANIZADO ELETROLITICO DN 20MM (3/4"), TIPO LEVE, INCLUSIVE CONEXOES - FORNECIMENTO E INSTALACAO	MT	55,95
06.09.110.2	ELETRODUTO PEAD, PVC, DN 40 MM (1 1/4") - FORNECIMENTO E INSTALAÇÃO.	MT	86,00
06.09.120	ELETROCALHAS E ACESSÓRIOS		
06.09.120.1	ELETROCALHA LISA TIPO C, TAMPA DE PRESSÃO CHAPA #16 GALVANIZADA A FOGO 50 X 50 mm - FORNECIMENTO E INSTALAÇÃO	MT	34,54
06.09.120.2	SAÍDA LATERAL ELETROCALHA P/ ELETRODUTO 3/4" -FORNECIMENTO E INSTALAÇÃO	UND	8,00
06.09.120.3	CURVA VERTICAL EXTERNA 90° C/ 50 X 50 mm - FORNECIMENTO E INSTALAÇÃO	UND	33,00
06.09.120.4	EMENDA PARA ELETROCALHA H=50MM - FORNECIMENTO E INSTALAÇÃO	UND	22,00
06.09.130	CAIXAS		

JL E

12

68/89

SECRETARIA DE ESTADO DE EDUCAÇÃO DO DF
COMISSÃO PERMANENTE DE LICITAÇÃO
CONFERE COM O ORIGINAL
DATA: 10/09/2020

RUBRICA: *Vt* MATRÍCULA: 47.639-0



SERVIÇO DE LIMPEZA URBANA



06.09.130.1	QUADRO DE DISTRIBUIÇÃO PARA TELEFONE N.3, 40X40X12CM EM CHAPA METÁLICA, DE EMBUTIR, SEM ACESSÓRIOS, PADRÃO TELEBRAS, FORNECIMENTO E INSTALAÇÃO	UND	1,00
06.09.130.2	CAIXA DE PASSAGEM 30X30X40 COM TAMPAS E DRENO BRITA	UND	4,00
06.09.130.3	CONDULETE 3/4" EM LIGA DE ALUMÍNIO FUNDIDO TIPO "C" - FORNECIMENTO E INSTALAÇÃO	UND	52,00
06.09.130.4	CONDULETE 3/4" EM LIGA DE ALUMÍNIO FUNDIDO TIPO "E" - FORNECIMENTO E INSTALAÇÃO	UND	37,00
06.09.130.5	CONDULETE 3/4" EM LIGA DE ALUMÍNIO FUNDIDO TIPO "LL" - FORNECIMENTO E INSTALAÇÃO	UND	6,00
06.09.130.6	TAMPAO FERRO FUNDIDO T-16 P/ CAIXA DE PASSAGEM - FORNECIMENTO E INSTALAÇÃO	UND	4,00
06.03.310.4	CONDULETE 3/4" EM LIGA DE ALUMÍNIO FUNDIDO TIPO "T" - FORNECIMENTO E INSTALAÇÃO	UND	22,00
06.09.140	CABOS		
06.09.140.1	CABO DE TELECOMUNICAÇÃO UTP 4 PARES CAT.6 - FORNECIMENTO E INSTALAÇÃO	MT	1.038,74
06.09.140.2	CABO DE TELECOMUNICAÇÃO CCE APL 4 PARES FORNECIMENTO E INSTALAÇÃO	MT	20,00
06.09.150	TOMADAS		
06.09.150.1	TOMADA DUPLA TIPO RJ-45 EM CAIXA CONDULETE - FORNECIMENTO E INSTALAÇÃO	UND	19,00
06.09.160	ACESSÓRIOS E MIUDEZAS EM GERAL		
06.09.160.1	FIXAÇÃO PARA ELETROCALHA 50X50MM COM ABRAÇADEIRA DE SUSPENSÃO SIMPLES FECHADA - FORNECIMENTO E INSTALAÇÃO	MT	34,54
06.09.160.2	FIXAÇÃO DE TUBOS HORIZONTAIS DE PVC, CPVC OU COBRE DIÂMETROS MENORES OU IGUAIS A 40 MM COM ABRAÇADEIRA METÁLICA RÍGIDA TIPO D 1/2", FIXADA E M PERFILADO EM LAJE. AF_05/2015	MT	55,95
06.06.170	SERVIÇOS DIVERSOS		
06.01.170.1	ESCAVAÇÃO MANUAL DE VALAS EM TERRA COMPACTA, PROF. DE 0 M < H <= 1 M	M²	17,60
06.01.170.2	REATERRO DE VALA COM COMPACTAÇÃO MANUAL	M²	14,39
06.01.170.3	APILOAMENTO COM MACO DE 30KG	M²	35,20
07.00.000	INSTALAÇÕES MECÂNICAS E DE UTILIDADES		
07.02.000	VENTILAÇÃO MECÂNICA		
07.02.200	REDES DE DUTOS		
07.04.200.1	DUTO 700 x 300 MM CHAPA GALVANIZADA NUM 24 P/ AR CONDICIONADO - FORNECIMENTO E INSTALAÇÃO	M²	7,36
07.04.200.2	DUTO 800 x 800 MM CHAPA GALVANIZADA NUM 22 P/ AR CONDICIONADO - FORNECIMENTO E INSTALAÇÃO	M²	44,80
07.04.200.3	DUTO 1500 x 500 MM CHAPA GALVANIZADA NUM 20 P/ AR CONDICIONADO - FORNECIMENTO E INSTALAÇÃO	M²	36,80
07.04.200.4	DUTO FLEXÍVEL 131 mm - FORNECIMENTO E INSTALAÇÃO	M²	8,00
07.02.400	ACESSÓRIOS E MIUDEZAS		
07.04.400.1	LUVA, EM FERRO GALVANIZADO, CONEXÃO ROSQUEADA, DN 20 (3/4"), INSTALADO EM RAMAIS E SUB-RAMAIS DE GÁS - FORNECIMENTO E INSTALAÇÃO. AF_12/2015	UND	9,00
07.04.400.2	PLUG OU BUJÃO FERRO GALV 3/4" FORNECIMENTO E INSTALAÇÃO	UND	9,00
07.04.400.3	AMORTECEDOR ANTI VIBRAÇÃO TIPO MOLA - FORNECIMENTO E INSTALAÇÃO	UND	32,00

J E
h
69/89

SECRETARIA DE ESTADO DE EDUCAÇÃO DO DF
COMISSÃO PERMANENTE DE LICITAÇÃO
CONFERE COM O ORIGINAL
DATA: 10/09/2020

RUBRICA: *U* MATRÍCULA: 47.639-0



SERVICO DE LIMPEZA URBANA

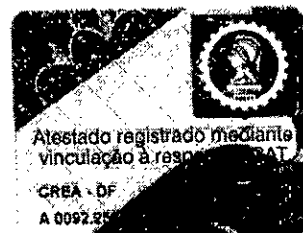

07.04.400.4	FIXAÇÃO PARA DUTO 700 x 300 MM CHAPA GALVANIZADA NUM 24 P/ AR CONDICIONADO- FORNECIMENTO E INSTALAÇÃO	UND	5,00
07.02.500	INSTALAÇÃO DOS EQUIPAMENTOS (EXCLUSO EQUIPAMENTO)		
07.02.500.1	COIFA DE PAREDE, 1600x1100x300, EM AÇO INOX AISI 430 #18 (FORNECIMENTO)	UND	1,00
07.02.500.2	COIFA TIPO ILHA, 2000x2000x350mm (FORNECIMENTO)	UND	8,00
07.02.500.3	DAMPER CORTA FOGO, TROX, MOD. FKA, 300x300mm (FORNECIMENTO)	UND	1,00
07.02.500.4	EXAUSTOR DE COZINHA AXIAL, OTAM, AFR AL-315 (FORNECIMENTO)	UND	1,00
07.02.500.5	FILTRO DE AR INERCIAL (FORNECIMENTO)	UND	2,00
07.02.500.6	GRELHA DE INSUFLAMENTO, TROX,MOD. VAT-AG, 525x225mm(FORNECIMENTO)	UND	1,00
07.02.500.7	GRELHA DE INSUFLAMENTO, TROX, MOD. VAT-AG, 1225x225mm (FORNECIMENTO)	UND	2,00
07.02.500.8	GRELHA DE EXAUSTÃO, TROX, MOD. VAT-AG, 225x225mm (FORNECIMENTO)	UND	1,00
07.02.500.9	GRELHA DE PORTA, TROX, MOD. AGS-T, 325x225mm (FORNECIMENTO)	UND	1,00
07.02.500.10	VENEZIANA DE DESCARGA, TROX MOD. AWK, 297x197mm (FORNECIMENTO)	UND	1,00
07.02.500.11	VENTILADOR EXAUSTOR, OTAM, MOD. TD 350/125 SILENT(FORNECIMENTO)	UND	1,00
07.02.500.12	VENTILADOR CENTRÍFUGO DE EXAUSTÃO, OTAM, MOD. RLS 800, CLASSE I (450Kg) (FORNECIMENTO)	UND	8,00
08.00.000	INSTALAÇÃO DE TUBULAÇÕES DE FERRO GALVANIZADO		
08.01.000	FORNECIMENTO DE TUBULAÇÕES DE FERRO GALVANIZADO		
08.01.100	TUBULAÇÕES E CONEXÕES		
08.01.100.1	TUBO DE AÇO GALVANIZADO COM COSTURA 1" (25MM), INCLUSIVE CONEXOES - FORNECIMENTO E INSTALACAO	MT	1,50
08.01.100.2	TUBO DE AÇO GALVANIZADO COM COSTURA, CLASSE MÉDIA, DN 65 (2 1/2"), CONEXÃO ROSQUEADA, INSTALADO EM REDE DE ALIMENTAÇÃO PARA HIDRANTE - FORNECIMENTO E INSTALAÇÃO. AF_12/2015	MT	48,00
08.01.100.3	TUBO DE AÇO GALVANIZADO COM COSTURA, CLASSE MÉDIA, DN 80 (3"), CONEXÃO ROSQUEADA, INSTALADO EM REDE DE ALIMENTAÇÃO PARA HIDRANTE - FORNECIMENTO E INSTALAÇÃO. AF_12/2015	MT	213,30
08.01.100.4	TUBO DE AÇO GALVANIZADO COM COSTURA 4" (100MM), INCLUSIVE CONEXOES - FORNECIMENTO E INSTALACAO	MT	4,00
08.01.100.5	FLANGE SEXTAVADO DE FERRO GALVANIZADO, COM ROSCA BSP, DE 4" PARA CAIXA D'ÁGUA. - FORNECIMENTO E INSTALAÇÃO.	UND	1,00
08.01.100.6	CRUZETA, EM FERRO GALVANIZADO, DN 80 (3"), CONEXÃO ROSQUEADA - FORNECIMENTO E INSTALAÇÃO.	UND	2,00
08.01.100.7	JOELHO 90 GRAUS, EM FERRO GALVANIZADO, DN 65 (2 1/2"), CONEXÃO ROSQUEADA, INSTALADO EM REDE DE ALIMENTAÇÃO PARA HIDRANTE - FORNECIMENTO E INSTALAÇÃO. AF_12/2015	UND	4,00
08.01.100.8	JOELHO 90 GRAUS, EM FERRO GALVANIZADO, CONEXÃO ROSQUEADA, DN 80 (3"), INSTALADO EM REDE DE ALIMENTAÇÃO PARA HIDRANTE - FORNECIMENTO E INSTALAÇÃO. AF_12/2015	UND	37,00
08.01.100.9	LUVA, EM FERRO GALVANIZADO, DN 80 (3"), CONEXÃO ROSQUEADA, INSTALADO EM REDE DE ALIMENTAÇÃO PARA HIDRANTE - FORNECIMENTO E INSTALAÇÃO. AF_12/2015	UND	17,00
08.01.100.10	LUVA DE REDUÇÃO, EM FERRO GALVANIZADO, 2" X 1", CONEXÃO ROSQUEADA, INSTALADO EM PRUMADAS - FORNECIMENTO E INSTALAÇÃO. AF_12/2015	UND	1,00
08.01.100.11	LUVA DE REDUÇÃO, EM FERRO GALVANIZADO, 3" X 2", CONEXÃO ROSQUEADA, INSTALADO EM PRUMADAS - FORNECIMENTO E INSTALAÇÃO. AF_12/2015	UND	1,00

70/89

SECRETARIA DE ESTADO DE EDUCAÇÃO DO DF
COMISSÃO PERMANENTE DE LICITAÇÃO
CONFERE COM O ORIGINAL
DATA: 10/09/2020

RUBRICA: *eli* MATRÍCULA: 47.639-0



SERVICO DE LIMPEZA URBANA



08.01.100.12	LUVA DE REDUÇÃO, EM FERRO GALVANIZADO, 3" X 2 1/2", CONEXÃO ROSQUEADA, INSTALADO EM PRUMADAS - FORNECIMENTO E INSTALAÇÃO. AF_12/2015	UND	13,00
08.01.100.13	LUVA DE REDUCAO DE FERRO GALVANIZADO, COM ROSCA BSP, DE 4" X 2 1/2" - FORNECIMENTO E INSTALAÇÃO.	UND	2,00
08.01.100.14	LUVA DE REDUCAO DE FERRO GALVANIZADO, COM ROSCA BSP, DE 4" X 3" - FORNECIMENTO E INSTALAÇÃO.	UND	1,00
08.01.100.15	NIPLE DE REDUCAO DE FERRO GALVANIZADO, COM ROSCA BSP, DE 1/2" X 1/4" - FORNECIMENTO E INSTALAÇÃO.	UND	4,00
08.01.100.16	NIPLE, EM FERRO GALVANIZADO, DN 80 (3"), CONEXÃO ROSQUEADA, INSTALADO EM REDE DE ALIMENTAÇÃO PARA HIDRANTE - FORNECIMENTO E INSTALAÇÃO. AF_12/2015	UND	3,00
08.01.100.17	TÉ, EM FERRO GALVANIZADO, CONEXÃO ROSQUEADA, DN 80 (3"), INSTALADO REDE DE ALIMENTAÇÃO PARA HIDRANTE - FORNECIMENTO E INSTALAÇÃO. AF_12/2015	UND	14,00
08.01.100.18	UNIÃO, EM FERRO GALVANIZADO, DN 80 (3"), CONEXÃO ROSQUEADA, INSTALADO EM PRUMADAS - FORNECIMENTO E INSTALAÇÃO. AF_12/2015	UND	3,00
08.01.200	EQUIPAMENTOS E ACESSÓRIOS		
08.01.200.1	TAMPAO COM CORRENTE, EM LATAO, ENGATE RAPIDO 2 1/2", PARA INSTALACAO PREDIAL DE COMBATE A INCENDIO - FORNECIMENTO E INSTALAÇÃO.	UND	1,00
08.01.200.2	ADAPTADOR, EM LATAO, ENGATE RAPIDO 2 1/2" X ROSCA INTERNA 5 FIOS 2 1/2", PARA INSTALACAO PREDIAL DE COMBATE A INCENDIO - FORNECIMENTO E INSTALAÇÃO.	UND	1,00
08.01.200.3	HIDRANTE SUBTERRANEO FERRO FUNDIDO C/ CURVA LONGA E CAIXA DN=75MM	UND	1,00
08.01.200.4	ABRIGO PARA HIDRANTE, 90X60X17CM, COM REGISTRO GLOBO ANGULAR 45° 2.1/2", ADAPTADOR STORZ 2.1/2", MANGUEIRA DE INCÊNDIO 20M, REDUÇÃO 2.1/2X1.1/2" E ESGUICHO EM LATÃO 1.1/2" - FORNECIMENTO E INSTALAÇÃO	UND	12,00
08.01.200.5	EXTINTOR INCENDIO TP PO QUIMICO 6KG - FORNECIMENTO E INSTALACAO	UND	19,00
08.01.200.6	BOMBA CENTRIFUGA MOTOR ELETRICO TRIFASICO 0,99HP DIAMETRO DE SUCCAO X ELEVACAO 1" X 1", DIAMETRO DO ROTOR 145 MM, HM/Q: 14 M / 8,4 M3/H A 40 M / 0,60 M3/H - FORNECIMENTO	UND	1,00
08.01.200.7	BOMBA CENTRIFUGA MONOESTAGIO COM MOTOR ELETRICO MONOFASICO, POTENCIA 15 HP, DIAMETRO DO ROTOR *173" MM, HM/Q = *30" MCA / *90" M3/H A *45" MCA / *55" M3/H - FORNECIMENTO	UND	2,00
08.01.200.8	INSTALACAO DE CONJ.MOTO BOMBA HORIZONTAL ATE 10 CV UN CR 382,02	UND	1,00
08.01.200.9	INSTALACAO DE CONJ.MOTO BOMBA HORIZONTAL DE 12,5 A 25 CV	UND	2,00
08.01.300	REGISTROS E VALVULAS		
08.01.300.1	PRESSOSTATO DIFERENCIAL VÁLVULA DE GAVETA DE 1/2" E AMORTECEDOR DE PULSAÇÃO - FORNECIMENTO E INSTALAÇÃO.	UND	3,00
08.01.300.2	MANOMETRO 0 A 200 PSI (0 A 14 KGF/CM2), D = 50MM - FORNECIMENTO E COLOCACAO	UND	1,00
08.01.300.3	REGISTRO GAVETA 1" BRUTO LATAO - FORNECIMENTO E INSTALACAO	UND	1,00
08.01.300.4	REGISTRO GAVETA 2.1/2" BRUTO LATAO - FORNECIMENTO E INSTALACAO	UND	1,00
08.01.300.5	REGISTRO GAVETA 3" BRUTO LATAO - FORNECIMENTO E INSTALACAO	UND	1,00
08.01.300.6	REGISTRO GAVETA 4" BRUTO LATAO - FORNECIMENTO E INSTALACAO	UND	2,00
08.01.300.7	VÁLVULA DE RETENÇÃO HORIZONTAL Ø 65MM (2.1/2") - FORNECIMENTO E INSTALAÇÃO	UND	1,00
08.01.300.8	VÁLVULA DE RETENÇÃO HORIZONTAL Ø 100MM (4") - FORNECIMENTO E INSTALAÇÃO	UND	1,00

SECRETARIA DE ESTADO DE EDUCAÇÃO DO DF
COMISSÃO PERMANENTE DE LICITAÇÃO
CONFERE COM O ORIGINAL
DATA: 10/09/2020

RUBRICA: *vt* MATRÍCULA: 47.639-0



SERVIÇO DE LIMPEZA URBANA

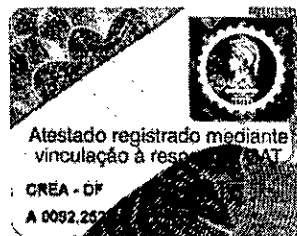

08.01.300.9	VÁLVULA DE RETENÇÃO VERTICAL Ø 80MM (3") - FORNECIMENTO E INSTALAÇÃO	UND	1,00
08.01.400	PLACAS DE SINALIZAÇÃO E ROTA DE FUGA		
08.01.400.1	PLACAS DE SINALIZAÇÃO PARA EXTINTOR DE INCÊNDIO, ABRIGO DE HIDRANTES, COMANDO MANUAL DE ALARME DE INCÊNDIO, PROIBIDO O USO DE ELEVADOR EM CASO DE INCÊNDIO - FORNECIMENTO E INSTALAÇÃO	UND	41,00
08.01.400.2	PLACAS DE SINALIZAÇÃO PARA ROTA DE FUGA - FORNECIMENTO E INSTALAÇÃO	UND	78,00
08.01.400.3	PINTURA EPOXI, DUAS DEMAS (DEMARCAÇÃO DE PISO) SINALIZAÇÃO DE EXTINTOR	M²	17,00
08.01.600	SERVIÇOS DIVERSOS		
08.01.600.1	ESCAVAÇÃO MANUAL DE VALAS EM TERRA COMPACTA, PROF. DE 0 M < H <= 1 M	M³	19,82
08.01.600.2	REATERRO DE VALA COM COMPACTAÇÃO MANUAL	M³	18,23
08.01.600.3	APILOAMENTO COM MACO DE 30KG	M²	33,94
09.00.000	SERVIÇOS COMPLEMENTARES		
09.01.000	ENSAIOS E TESTES		
09.01.100	ENSAIOS EM CONCRETO		
09.01.101	ENSAIO DE RESISTENCIA A COMPRESSAO SIMPLES - CONCRETO	UND	101,00
09.01.103	ENSAIO DE PROVA DE CARGA ESTÁTICA EM FUNDAÇÕES	UND	2,00
09.02.000	LIMPEZA DE OBRAS		
09.02.100	LIMPEZA PERMANENTE		
09.02.101	DA OBRA	MÊS	12,87
09.02.102	ALUGUEL DE CONTAINER PARA RETIRADA DE ENTULHO (2)	MÊS	10,70
09.02.200	LIMPEZA FINAL		
09.02.201	LIMPEZA FINAL DA OBRA	M²	2.507,04
09.02.202	CONTAINER	UND	4,00
10.03.000	MAQUINAS E EQUIPAMENTOS		
10.03.300	DE CONSTRUÇÃO CIVIL		
10.03.301	BANCADA PARA CARPINTARIA (SEM O DISCO DE SERRA) COM MOTOR ELETRICO TRIFASICO DE *3 A 5* HP, CHAVE E COIFA PROTETORA (LOCACAO) (R\$0,81/H) - (2 UNID.)	MÊS	8,17
10.03.302	FURADEIRA DE IMPACTO, PORTATIL, ELETRICA, TIPO INDUSTRIAL, COM MADRIL DE 5/8" (LOCACAO) (R\$1,35/H)	MÊS	10,17
10.03.303	LOCACAO DE ANDAIME METALICO TUBULAR TIPO TORRE - (R\$16,57 / M-MÊS) - (50 M/MÊS.)	M/ MÊS	457,65
10.03.304	LOCACAO MENSAL DE ANDAIME METALICO TIPO FACHADEIRO, INCLUSIVE MONTAGEM (R\$7,74 / M²-MÊS)	EX	1.620,00
10.03.305	MAQUINA ELETRICA P/ POLIMENTO DE PISO	MÊS	2,00
10.03.306	APARELHO DE OXI-ACETILENO PARA SOLDA E CORTE, SEM O GAS (PPU) (LOCACAO)	MÊS	8,00
10.03.308	LIXADEIRA ELETRICA INDUSTRIAL P/ CORTE OU DESGASTE DIAM 7" PORTATIL (R\$1,12/H)	MÊS	10,15
11.00.000	SERVIÇOS EXTRAS		
11.00.100	PROTEÇÃO E SINALIZAÇÃO		
EXT-01 74220/001	TAPUME DE CHAPA DE MADEIRA COMPENSADA, E= 6MM, COM PINTURA A CAL E REAPROVEITAMENTO DE 2X	M²	147,52
EXT-02 85364	DEMOLIÇÃO MANUAL DE ESTRUTURA DE CONCRETO ARMADO	M³	52,05

SECRETARIA DE ESTADO DE EDUCAÇÃO DO DF
COMISSÃO PERMANENTE DE LICITAÇÃO
CONFERE COM O ORIGINAL
DATA: 10/09/2020

RUBRICA: *U* MATRÍCULA: 47.639-0



SERVIÇO DE LIMPEZA URBANA



EXT-03 85370	DEMOLIÇÃO MANUAL DE LAJE PREMOLDADA COM TRANSPORTE E CARGA EM CAMINHAO BASCULANTE	M²	20,37
EXT-04 85334	RETIRADA DE ESQUADRIA METÁLICA	M²	138,76
EXT-05 72218	RETIRADA DE DIVISÓRIA DE CHAPA OU TÁBUA	M²	78,00
ET-06 72819	ESTACA A TRADO (BROCA) DIAM 30 CM, COM CONCRETO ARMADO MOLDADO IN LOCO, 20 MPA	M	484,15
Sinapi - 72238	RETIRADA DE FORRO EM REGUAS DE PVC, INCLUSIVE RETIRADA DE PERFIS	M²	327,56
Sinapi - 75220	CUMEEIRA EM PERFIL ONDULADO DE ALUMÍNIO	M	107,00
EXT-6 - 73962/013	ESVAÇÃO MECANICA DE VALA NÃO ESCORADA EM METIERAL 1ª CAT PROF ATÉ 1,5 M COM ESCAVADEIRA HIDRAULICA 105 HP (CAPACIDADE DE 0,78 M³), SEM ESGOTAMENTO	M³	277,55
EXT-6 - 73962/013	ESVAÇÃO MECANICA DE VALA NÃO ESCORADA EM METIERAL 1ª CAT PROF ATÉ 1,5 M COM ESCAVADEIRA HIDRAULICA 105 HP (CAPACIDADE DE 0,78 M³), SEM ESGOTAMENTO	M³	- 277,55
	TUBO DE CONCRETO ARMADO, CLASSE- PA1, MACHO/FEMEA, DN 400 MM, PARA AGUAS PLUVIAIS (NBR 8890) - FORNECIMENTO	M	247,30
	TUBO DE CONCRETO ARMADO, CLASSE- PA1, MACHO/FEMEA, DN 500 MM, PARA AGUAS PLUVIAIS (NBR 8890) - FORNECIMENTO	M	40,90
	TUBO DE CONCRETO ARMADO, CLASSE- PA1, MACHO/FEMEA, DN 600 MM, PARA AGUAS PLUVIAIS (NBR 8890)	M	13,00
73624 - SINAPI JANEIRO/2016	GRELHA DE FERRO FUNDIDO PARA CANALETA LARG = 20CM, FORNECIMENTO E ASSENTAMENTO	M	98,85
SINAPI 85662	ARMAÇÃO EM TELA DE AÇO SOLDADA Q-92, AÇO 4,2MM, MALHA 15X15CM	M²	1.544,15
SINAPI 92652	TUBO DE AÇO GALVANIZADO COM COSTURA, CLASSE MÉDIA, CONEXÃO ROSQUEADA, DN 32 (1 1/4"), INSTALADO EM REDE DE ALIMENTAÇÃO PARA SPRINKLER - FORNECIMENTO E INSTALAÇÃO. AF_12/2015	M	104,90
Sinapi 40780	REGULARIZACAO DE SUPERFICIE DE CONC APARENTE	M²	536,43
73929/004	REPERMIAÇÃO DE ESTRUTURAS ENTERRADAS COM CIMENTO CRISTALIZANTE E EMULSAO ADESIVA, ATE 7M DE PROFUNDIDADE.		
92404 - SINAPI JANEIRO/2016	EXECUÇÃO DE PÁTIO/ESTACIONAMENTO EM PISO INTERTRAVADO, COM BLOCO 16 FACES DE 22 X 11 CM, ESPESSURA 8 CM. AF_12/2015	M²	1.713,65
91341 - SINAPI JANEIRO/2016	PORTA EM ALUMÍNIO DE ABRIR TIPO VENEZIANA COM GUARNIÇÃO, FIXAÇÃO COM PARAFUSOS - FORNECIMENTO E INSTALAÇÃO. AF_03/2015	M²	18,00
MERCADO	PAINEL DE COMANDO ESPECÍFICO PARA ESTEIRAS DE TRIAGEM	UN	2,00
MERCADO	MOEGA DE ENTRADA DO MATERIAL NA ESTEIRA - EQ - 10	UN	4,00
MERCADO	BICA DE SAÍDA DE REJEITO - EQ-010	UN	4,00
MERCADO	DUTO DIRECIONADOR DE MATERIAIS P BAGS - EQ-014	UN	128,00
MERCADO	SILO DE ENTRADA DO MATERIAL - COD. 006	UN	2,00
MERCADO	ESTEIRA DE TRANSIÇÃO MEDINDO 2500 X 1000 MM	UN	4,00
SINAPI 83867	ESCORAMENTO DE VALAS DESCONTINUO	M²	167,02
SINAPI 83868	ESCORAMENTO DE VALAS PONTALETEAMENTO	M²	153,59
TAB CAESB - 8010008010075	EXEC TRAV SUBT MÉTODO NÃO DESTRUTIVO, UTIL PERFURAÇÃO DIRECIONAL P/ REDES NÃO PRESSURIZADAS, D= 630 MM, EXCL ESCAV E REAT P. SERVIÇO.	M	18,00
SINAPI - 73887/011	ASSENTAMENTO SIMPLES DE TUBOS DE Fºº C/ JUNTA ELASTICA J.E DN= 600 MM - INCLUSIVE TRANSPORTE	M	18,00

SECRETARIA DE ESTADO DE EDUCAÇÃO DO DF
COMISSÃO PERMANENTE DE LICITAÇÃO
CONFERE COM O ORIGINAL
DATA: 10/09/2020

RUBRICA: *eli* MATRÍCULA: 47.639-0

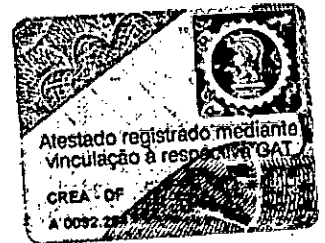

SINAPI 87415	APLICAÇÃO MANUAL DE GESSO DESEMPENADO (SEM TALISCAS) EM TETO DE AMBIENTES DE ÁREA ENTRE 5M² E 10M², ESPESSURA DE 1,0CM. AF_06/2014	M²	158,07
SINAPI 87425	APLICAÇÃO MANUAL DE GESSO SARRAFEADO (COM TALISCAS) EM PAREDES DE AMBIENTES DE ÁREA MENOR QUE 5M², ESPESSURA DE 1,0CM. AF_06/2014	M²	75,40
	TUBO DE FERRO FUNDIDO 600MM	M	18,00
	ESCAVAÇÃO MECÂNICA DE VALAS, MATERIAL DE 1ª CATEGORIA, PROFUNDIDADE DE 5,0 A 7,0 MTS.	M³	577,52
SINAPI 92986	CABO DE COBRE FLEXÍVEL ISOLADO, 35 MM², ANTI-CHAMA 0,6/1,0 KV, PARA DISTRIBUIÇÃO - FORNECIMENTO E INSTALAÇÃO. AF_12/2015	M	24,00
	TOTEM PADRÃO SLU	PC	1,00

Tendõ as obras/serviços e fornecimento de equipamentos e peças, objeto do contrato, fornecido e executado a contento e dentro dos prazos estabelecidos contratualmente.

EM 08 DE MARÇO DE 2019

 GEPRO/DITEC/SLU/DF

FRANCISCO SOARES FIHO
CRIA MG 24.687/D

 DITEC/SLU/DF

EDMUNDO FACINCO GADELHA
CREA-DF 7288/D

 DITEC/SLU/DF

PAULO CELSO DOS REIS GOMES
CREA DF 19376/D

Paulo Celso dos Reis Gomes
Diretor-Adjunto

SECRETARIA DE ESTADO DE EDUCAÇÃO DO DF
COMISSÃO PERMANENTE DE LICITAÇÃO
CONFERE COM O ORIGINAL
DATA: 10/09/2020

RUBRICA: *llc* MATRÍCULA: 47.639-0



**SERVIÇO PÚBLICO FEDERAL
CONSELHO REGIONAL DE ENGENHARIA
E AGRONOMIA DE GOIÁS**



CAT COM REGISTRO DE ATESTADO

Certidão de Acervo Técnico - CAT
Resolução nº 1.025, de 30 de outubro de 2009.

1020150002857

Atividade concluída

CERTIFICAMOS, em cumprimento ao disposto na Resolução no 1.025, de 30 de outubro de 2009, do Confea, que consta dos assentamentos desta Conselho Regional de Engenharia e Agronomia de Goiás - CREA-GO o Acervo Técnico do profissional **LUCIANO SILVA CAMPOS** referente à(s) Anotação(ões) de Responsabilidade Técnica - ART, abaixo discriminada(s):

Profissional: **LUCIANO SILVA CAMPOS RNP: 1012987302-Registro: 22536/D-GO**
Título profissional: **Engenheiro Civil**

Nº ART: **1020140150402**..... Tipo: **Obra ou serviço**.. Registrada em: **11/02/2014** .. Bataada em: **13/03/2015**
Forma de registro: **Inicial**..... Participação técnica: **Individual**.....

Contratante: **Real Construções e Incorporações Ltda...** CPF/CNPJ: **15.073.134/0001-00**
Rua JM 33 Qd. 40 Lt 02..... Número: SN..... Banco: **Sector Sul Jamil Miguel**... CEP: **75000-000**
Quadra: Lote: Complementor: Cidade: **Anápolis**.....GO
E-Mail: **realconstrucoesgo@gmail.com...** Fone: (62...) **39435355**...
Contrato: **0**..... Celebrada em: **26/03/2014** .. Valor R\$: **3.411.485,00**...
Vinculada a ART: Tipo de contratante: **Pessoa Jurídica de Direito Privado**
Ação institucional: **Nenhuma/Não Aplicável**

Endereço da Obra/Serviço: **Rua JM 33 Qd. 40 Lt 02**..... Número: SN.....
Banco: **Sector Sul Jamil Miguel**..... CEP: **75000-000**.....
Quadra: Lote: Complementor: Cidade: **Anápolis**.....GO
Data de Início: **31/03/2014** Previsto término: **31/03/2015** Coordenadas Geográficas:
Finalidade: **Residencial**... Código Obra pública:
Proprietário: **Real Construções e Incorporações Ltda...** CPF/CNPJ: **15.073.134/0001-00**
E-Mail: Fone: (62...) **39435355**..

Atividade(s) Técnica(s): **1 - ATUACAO EXECUCAO E PROJETO REDE HIDRO-SANITARIA EM EDIFICACAO , 3.790,54 METROS QUADRADOS; 2 - ATUACAO EXECUCAO E PROJETO ESTRUTURA CONCRETO ARMADO , 3.790,54 METROS QUADRADOS; 3 - ATUACAO EXECUCAO E PROJETO INSTALACOES FIXAS DE COMBATE A INCENDIO , 3.790,54 METROS QUADRADOS; 4 - ATUACAO EXECUCAO E PROJETO INSTALACOES MOVEIS DE COMBATE A INCENDIO , 3.790,54 METROS QUADRADOS; 5 - ATUACAO EXECUCAO E PROJETO FUNDACOES PROFUNDAS , 3.790,54 METROS QUADRADOS; 6 - ATUACAO EXECUCAO E PROJETO EDIFICIO DE ALVENARIA PARA FINS RESIDENCIAIS , 3.790,54 METROS QUADRADOS; 7 - ATUACAO EXECUCAO E PROJETO INSTALACAO ELETTRICA EM BAIXA TENSÃO P/ FINS RESIDENC/COMERCIAIS , 60,00 QUILOVOLTS-AMPERE;**

Observações:
ELABORAÇÃO DOS PROJETOS DE ARQUITETURA, ELETRICO, HIDRO SANITARIO, COMBATE A INCENDIO, ESTRUTURAL E EXECUÇÃO DE UMA OBRA RESIDENCIAL, COM AREA DE 3790,54 m² ACRESCENTANDO EXECUÇÃO E PROJETO DA FUNDAÇÃO E ACESSIBILIDADE.

Informações Complementares:
Período de Execução da Obra/Serviço de: **23/07/2014 até 31/03/2015.**

RESSALVAS:

- 1) O ATESTADO ESTÁ REGISTRADO APENAS PARA AS ATIVIDADES TÉCNICAS CONSTANTES DA ART, DESENVOLVIDAS DE ACORDO COM AS ATRIBUIÇÕES DO PROFISSIONAL NA ENGENHARIA CIVIL;
- 2) O ATESTADO REGISTRADO SUBSTITUI OS QUANTITATIVOS DOS ATESTADOS QUE FORAM APRESENTADOS PARA A EMISSÃO DA CAT Nº 1020149801915, PROCESSO Nº 216922/2014.

CERTIFICAMOS, finalmente, que se encontra vinculada à presente Certidão de Acervo Técnico - CAT, conforme selos de segurança 23510 a 23514, o atestado contendo <5> folha(s), expedido pelo contratante da obra/serviço, a quem cabe a responsabilidade pela veracidade e exatidão das informações nele constantes.

Certidão de Acervo Técnico nº 1020150002857

Data: **27/11/2015 Hora: 14:42:00**

Código de Controle: **GYRLENF**

A CAT à qual o atestado está vinculado é o documento que compoem o registro do atestado no Crea.

A CAT à qual o atestado está vinculado constitui prova da capacidade técnica - profissional da pessoa jurídica somente se o responsável técnico indicado estiver devidamente habilitado no seu quadro de funcionários e o documento entregue no momento da habilitação ou da entrega dos projetos.

A CAT é válida em todo o território nacional.

A CAT perde a validade no caso de modificação dos dados técnicos, quantitativos e qualitativos no local dos bens e/ou da situação da situação do registro da ART.

A autenticidade e a validade desta certidão deve ser confirmada no site do CREA-GO (www.crea-go.org.br).

A falsificação deste documento constitui crime previsto no Código Penal Brasileiro, sujeitando o autor à respectiva ação penal.

Processo
7307/2015

Rua 235, nº 501, Setor Leste Universitário - Goiânia/GO - CEP: 74605-070
Tel: (62) 3221-6200 Fax: (62) 3221-6277 E-mail: atendimento@crea-go.org.br



SECRETARIA DE ESTADO DE EDUCAÇÃO DO DF

COMISSÃO PERMANENTE DE LICITAÇÃO

CONFERE COM O ORIGINAL

DATA: 10/09/2020

RUBRICA:

Uti

MATRÍCULA: 47.639-0



Atestamos para fins de comprovação da realização de atividade técnica que, o profissional **Luciano Silva Campos**, como Responsável Técnico pela **Ímpar Construções Ltda.**, prestou à **Real Construções e Incorporações Ltda.** os serviços abaixo relacionados com as seguintes características:

1. **Contrato de Execução n.º 001/2014**
2. **ART's de Luciano Silva Campos n.º 1020140150402 (Crea-GO)**
3. **Objeto do Contrato:** Elaboração dos projetos de arquitetura, elétrico, hidro sanitários, combate a incêndio, estrutural e Execução de uma obra residencial, com área de 3.790,54m². Acrescentando execução e projeto da fundação e acessibilidade.
4. **Profissional/Empresa contratada:** Ímpar Construções Ltda., CNPJ: 14.223.647/0001-97, sediada no Setor Placa das Mercedes, Conjunto 07, Lote 18, Sala 103 – Núcleo Bandeirante - DF, CEP 71.732-070, Registro no CREA-GO n.º 20665/RF.
5. **Contratante dos serviços:** Real Construções e Incorporações Ltda. - ME, com endereço na Rua Manoel da d'abadia n.º 295, Sala 102, Centro, Anápolis - GO, CEP 75.020-030, inscrito no CNPJ/MF sob o n.º 15.073.134/0001-00.
6. **Proprietário do empreendimento:** Real Construções e Incorporações Ltda. - ME, com endereço na Rua Manoel da d'abadia n.º 295, Sala 102, Centro, Anápolis - GO, CEP 75.020-030, inscrito no CNPJ/MF sob o n.º 15.073.134/0001-00.
7. **Período de execução do contrato original:** de 31/03/2014 a 31/03/2015
8. **Endereço da obra ou serviço:** Rua JM 33 Quadra 40, Lotes 01 e 02, N.º SN, Setor Sul Jamil Miguel, Anápolis-GO.

Área total da obra: 3.790,54m²

RELAÇÃO DE SERVIÇOS

DISCRIMINAÇÃO DOS SERVIÇOS	UND.	QUANT.
PROJETOS, CÓPIAS E TAXAS		
PROJETOS		

76/89

SECRETARIA DE ESTADO DE EDUCAÇÃO DO DF
COMISSÃO PERMANENTE DE LICITAÇÃO
CONFERE COM O ORIGINAL
DATA: 10/09/2020

RUBRICA: *ll* MATRÍCULA: 47.639-0

Projeto de Arquitetura	M²	3.790,54
Projeto de Fundação	M²	3.790,54
Projeto Estrutural	M²	3.790,54
Projetos de instalações elétricas, eletrônicas e telecomunicações	M²	3.790,54
Projeto de instalações hidráulicas e sanitárias	M²	3.790,54
Projeto de acessibilidade	M²	3.790,54
Projeto de combate a incêndio	M²	3.790,54
LOCAÇÃO		
LOCAÇÃO DA OBRA: execução de gabarito	M²	3.790,54
SONDAGEM		
SONDAGEM	M	480,00
MOVIMENTO DE TERRA		
COMPACTAÇÃO de aterro	M³	1.600,00
FUNDAÇÕES		
EXECUÇÃO DE ESTACA ESCAVADA MOLDADA IN LOCO DIÂMETRO DE 40/50CM	M	1.440,00
ARMADURA EM AÇO CA-60 - MÉDIA DAS BITOLAS	KG	2.171,40
ARMADURA EM AÇO CA-50 - MÉDIA DAS BITOLAS	KG	8.685,62
CONCRETO usinado bombeado, lançado e adensado (fck=20,00 MPA)	M³	180,95
INFRAESTRUTURA		
FÔRMA de chapa compensada para estruturas em geral, resinada, e=12 mm	M²	768,64
ARMADURA EM AÇO CA-60 - MÉDIA DAS BITOLAS	KG	2.079,74
ARMADURA EM AÇO CA-50 - MÉDIA DAS BITOLAS	KG	8.318,98
CONCRETO usinado bombeado, lançado e adensado (fck=30,00 MPA)	M³	86,66
SUPERESTRUTURA		
FÔRMA de chapa compensada para estruturas em geral, resinada, e=12 mm	M²	8.234,68
ESCORAMENTO/CIMBRAMENTO METÁLICO PARA FORMAS	M²	1.459,38
ARMADURA EM AÇO CA-50 - MÉDIA DAS BITOLAS	KG	6.573,50
ARMADURA EM AÇO CA-80 - MÉDIA DAS BITOLAS	KG	26.294,00
CONCRETO usinado bombeado, lançado e adensado (fck=30,00 MPA)	M³	273,90
VEDAÇÕES INTERNAS E EXTERNAS		



77/89

SECRETARIA DE ESTADO DE EDUCAÇÃO DO DF
COMISSÃO PERMANENTE DE LICITAÇÃO
CONFERE COM O ORIGINAL
DATA: 10/09/2020

RUBRICA: *U* MATRÍCULA: 47.639-0

ALVENARIA de vedação com tijolo cerâmico furado 9 x 19 x 19 cm, espessura da parede 9 cm, juntas de 12 mm com argamassa mista de cimento, saibro e areia sem peneirar traço 1:0,5:2,5 - tipo 1 -	M ²	5.594,80
MURO de arrimo	M	96,50
COBERTURA		
ESTRUTURA METALICA		
ESTRUTURA de aço para cobertura	M ²	689,28
TELHAS		
COBERTURA com telha canaleta 49, com peças complementares e elementos de fixação	M ²	758,21
IMPERMEABILIZAÇÃO		
IMPERMEABILIZAÇÃO COM MANTA ASFÁLTICA TIPO III ESPESSURA 4MM	M ²	773,37
PROTEÇÃO MECÂNICA ESPESSURA 3CM	M ²	773,37
IMPERMEABILIZAÇÃO com argamassa polimérica em áreas molhadas	M ²	880,40
PAVIMENTAÇÃO INTERNA		
REGULARIZAÇÃO DESEMPENADA de base para revestimento de piso com argamassa de cimento e areia sem peneirar traço 1:3, com aditivo impermeabilizante, e=3 cm	M ²	3.668,48
PISO CERÂMICO	M ²	3.668,48
REVESTIMENTOS		
CHAPISCO	M ²	16.365,73
REBOCO, MASSA ÚNICA	M ²	16.365,73
CERÂMICA esmaltada 20,0 x 20,0cm, assentada com argamassa pré-fabricada de cimento colante e rejuntamento	M ²	3.305,12
ESQUADRIAS		
ESQUADRIAS DE MADEIRA	M ²	378,00
ESQUADRIAS DE ALUMÍNIO	M ²	423,20
GUARDA-CORPO	M ²	245,80
CORRIMÃO	M	66,00
PINTURA		
EMASSAMENTO com massa corrida com no mínimo duas demãos	M ²	9.990,96
PINTURA látex PVA com duas demãos, sem massa corrida	M ²	3.668,48
PINTURA tinta acrílica interna com três demãos, sem massa corrida	M ²	6.322,48
PINTURA texturizada em parede interna ou externa de alta camada, aplicado com rolo	M ²	3.069,65
PINTURA com tinta esmalte em esquadria de madeira com no mínimo duas demãos	M ²	869,40



78/89

SECRETARIA DE ESTADO DE EDUCAÇÃO DO DF
COMISSÃO PERMANENTE DE LICITAÇÃO
CONFERE COM O ORIGINAL
DATA: 10/09/2020

RUBRICA: *W* MATRÍCULA: 47.639-0

INSTALAÇÕES ELÉTRICAS		
INSTALAÇÕES elétricas Baixa Tensão, compreendendo infraestrutura, enfição, quadros elétricos padrão TTA, luminárias, tomadas e interruptores	m ²	3.790,54
SPDA		
INSTALAÇÕES de Sistema de Proteção Contra Descargas Atmosféricas, compreendendo hastes, cordoalha de cobre nú, sistema de captação tipo Franklin e quadro de equipotencialização	m ²	3.790,54
INSTALAÇÕES DE TELECOMUNICAÇÃO		
INSTALAÇÕES de telefonia e cabeamento estruturado	m ²	3.790,54
INSTALAÇÕES HIDROSSANITÁRIAS		
INSTALAÇÕES hidrossanitárias, compreendendo infraestrutura de água fria, esgoto e sistema coletor de águas pluviais, louças e metais sanitários	m ²	3.790,54
SISTEMAS DE PREVENÇÃO E COMBATE A INCÊNDIO		
INSTALAÇÕES de prevenção e combate a incêndio	m ²	3.790,54
INSTALAÇÃO DE GÁS CANALIZADO		
INSTALAÇÕES de gás canalizado	m ²	3.790,54
ELEVADOR		
Elevador de passageiro - capacidade 8 pessoas/600kg - velocidade 1m/s	UN	4,00
GÁS CANALIZADO		
MONTAGEM DE CENTRAL DE GÁS GLP COM 6 CILINDROS P45, INCLUINDO TODA TUBULAÇÃO	UN	2,00
PAISAGISMO		
PLANTIO de grama esmeralda em placas	m ²	702,64
PAVIMENTAÇÃO EXTERNA		
ESTACIONAMENTO em bloco intertravado de concreto	M ²	1.373,52
CALÇADA em concreto desempenado e camurçado	M ²	239,48



75

SECRETARIA DE ESTADO DE EDUCAÇÃO DO DF
COMISSÃO PERMANENTE DE LICITAÇÃO
CONFERE COM O ORIGINAL
DATA: 10/09/2020

RUBRICA: *U* MATRÍCULA: 47.639-0

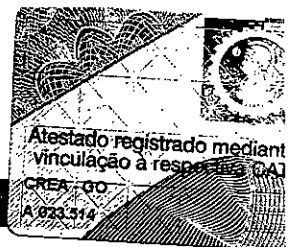

1. **Identificação do Responsável Técnico:** Luciano Silva Campos, Engenheiro Civil, CREA-GO n° 22936/D;
2. **Nível de Atuação conforme glossário técnico:** Direção/Supervisão
3. **Período de participação nos serviços:** 23/07/2014 a 31/03/2015
4. **Atividades que efetivamente desenvolveu:** Execução de projetos e execução de edificação, conforme ART.

Brasília-DF, 27 de Outubro de 2015.



Luciano Silva Campos

Luciano Silva Campos
CREA-GO – 22936/D
Engenheiro Civil



Marcel Roriz Silva

Marcel Roriz Silva
CPF n° 883.702.161-53
Representante da Contratante

Renato Fauster da Silva

Renato Fauster da Silva
CREA/DF n° 13793/TD
Representante da Contratada



INSCRIÇÃO NO CNPJ
15.073.134/0001-00

REAL CONSTRUÇÕES E INCORPORAÇÕES LTDA - ME

Rua Mancel D'abadia, n° 295, Sala 102
Centro - CEP: 75.020-030
Anápolis - GO

CARTEIRO DO 1º OFÍCIO DE NOTAS DE ANÁPOLIS/GO
Avenida Mata Grossa, 144 - Jundiaí - Anápolis - GO / Telefone: (62) 3324-5647 / www.cartorioanapolis.com.br
Reconhecimento por semelhança e assinatura de MARCEL RORIZ SILVA, representante da empresa REAL CONSTRUÇÕES E INCORPORAÇÕES LTDA, posto que análogo o constante do nosso arquivo, do que Dou Fé.
Anápolis - GO, 26 de novembro de 2015.
Em test. da verdade
002915102711470946-07032
Sandra Sara Andreia Silva
Sandra Sara Andreia Silva - Escrevente



CARTEIRO DO 1º OFÍCIO DE NOTAS DE ANÁPOLIS/GO
Avenida Mata Grossa, 144 - Jundiaí - Anápolis - GO / Telefone: (62) 3324-5647 / www.cartorioanapolis.com.br
Selo: 002915102711470946-07032
Reconhecimento por VERDADEIRA e assinatura de LUCIANO SILVA CAMPOS.
Por mim identificada feita na minha Presença, Dou Fé.
Anápolis - GO, 26 de novembro de 2015. Emul. 8.55. Total: 55
Em test. da verdade
Luciano Silva Campos
Sandra Sara Andreia Silva - Escrevente

SECRETARIA DE ESTADO DE EDUCAÇÃO DO DF
 COMISSÃO PERMANENTE DE LICITAÇÃO
 CONFERE COM O ORIGINAL
 DATA: 10/09/2020
 RUBRICA: *zh* MATRÍCULA: 47.639-0

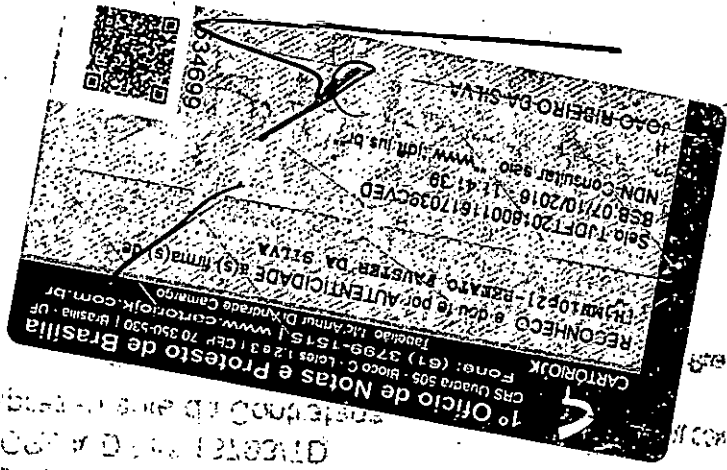

1º Ofício de Notas e Protesto de Brasília
 Rua...
 Fone: (61) 3799-1513 | www.cartoriox.com.br

RECONHECO e dou a por AUTENTICIDADE a(s) firma(s) de
 João Ribeiro da Silva
 NOME CONSULTAR: João Ribeiro da Silva
 Nº: 07/10/2016 - 11.4.39
 Nº: 10/09/2020 - 11.4.39

Engenheiro Civil
 CREA-DF - 55230/D
 Luciano Silva Campos

Representante da Comissão
 CPF nº. 883.703.304-23
 Maria Rolf Silva

BRASILIA-DF, 10 de Outubro de 2020

- 1. Identificação do Responsável Técnico: Luciano Silva Campos Engenheiro
- 2. Nível de atuação conforme legislação técnica: Direção/Supervisão
- 3. Período de participação nos serviços: 30/09/2014 a 31/03/2016
- 4. Atuação em obras de execução e execução
- 5. Atuação em obras de manutenção e conservação

Responsável Técnico (e) (s)



SERVIÇO PÚBLICO FEDERAL
Conselho Regional de Engenharia e Agronomia do Distrito Federal – Crea-DF

CERTIDÃO DE REGISTRO E QUITAÇÃO Nº 13113/2020-INT
Validade até: 30/09/2020

Razão Social: **IMPAR CONSTRUCOES LTDA EPP**

CNPJ: 14.223.647/0001-97

Registro: 10599/RF

Data do Registro: 18/12/2012

Capital: R\$ 480.000,00

Sede: SETOR PLACA DAS MERCEDES, CONJUNTO 07, LOTE 18 SALA 103

Cidade: BRASILIA

UF: DF

Objetivos Sociais:

PRESTACAO DE SERVICOS DE CONSTRUCAO CIVIL EM GERAL, FUNDACOES, FABRICACAO DE ESQUADRIAS DE METAL E ESTRUTURAS METALICAS, CONSTRUCAO CIVIL EM GERAL, EXECUCAO POR ADMINISTRACAO, EMPREITADA OU SUB-EMPREITADA DE OBRAS CIVIS, HIDRAULICAS, ELETRICAS, TERRAPLANAGEM E PAVIMENTACOES, OBRAS DE ARTE CORRENTES E ESPECIAIS, TUNEIS, DRAGAGENS, BARRAGENS E OUTRAS SEMELHANTES, MANUTENCAO PREDIAL EM GERAL, FISCALIZACAO, GERENCIAMENTO DE PROJETOS, SUPERVISAO, ELABORACAO DE PROJETOS, SANEAMENTO, TRACADO DE CIDADES E ESTRADAS, REFORMAS PREDIAIS, COMPRA E VENDA DE IMOVEIS, GESTAO E ADMINISTRACAO DA PROPRIEDADE IMOBILIARIA, INCORPORACAO DE EMPREENDIMENTOS IMOBILIARIOS.

===== OBSERVACAO: REGISTRO CONCEDIDO PARA DESEMPENHO DAS ATIVIDADES CONSTANTES NO OBJETO SOCIAL E QUE SEJAM COMPATIVIEIS COM AS ATRIBUICOES DOS RESPONSAVEIS TECNICOS.

Responsáveis Técnicos

Nome: GUSTAVO TORRES VIEGAS DOS SANTOS

Item: 1

Títulos: ENGENHEIRO CIVIL

Carteira: 19625/D-DF

CPF: 007.136.101-40

Data de início da resp. técnica: 19/11/2015

Atribuições: RES 218/73 ART 07

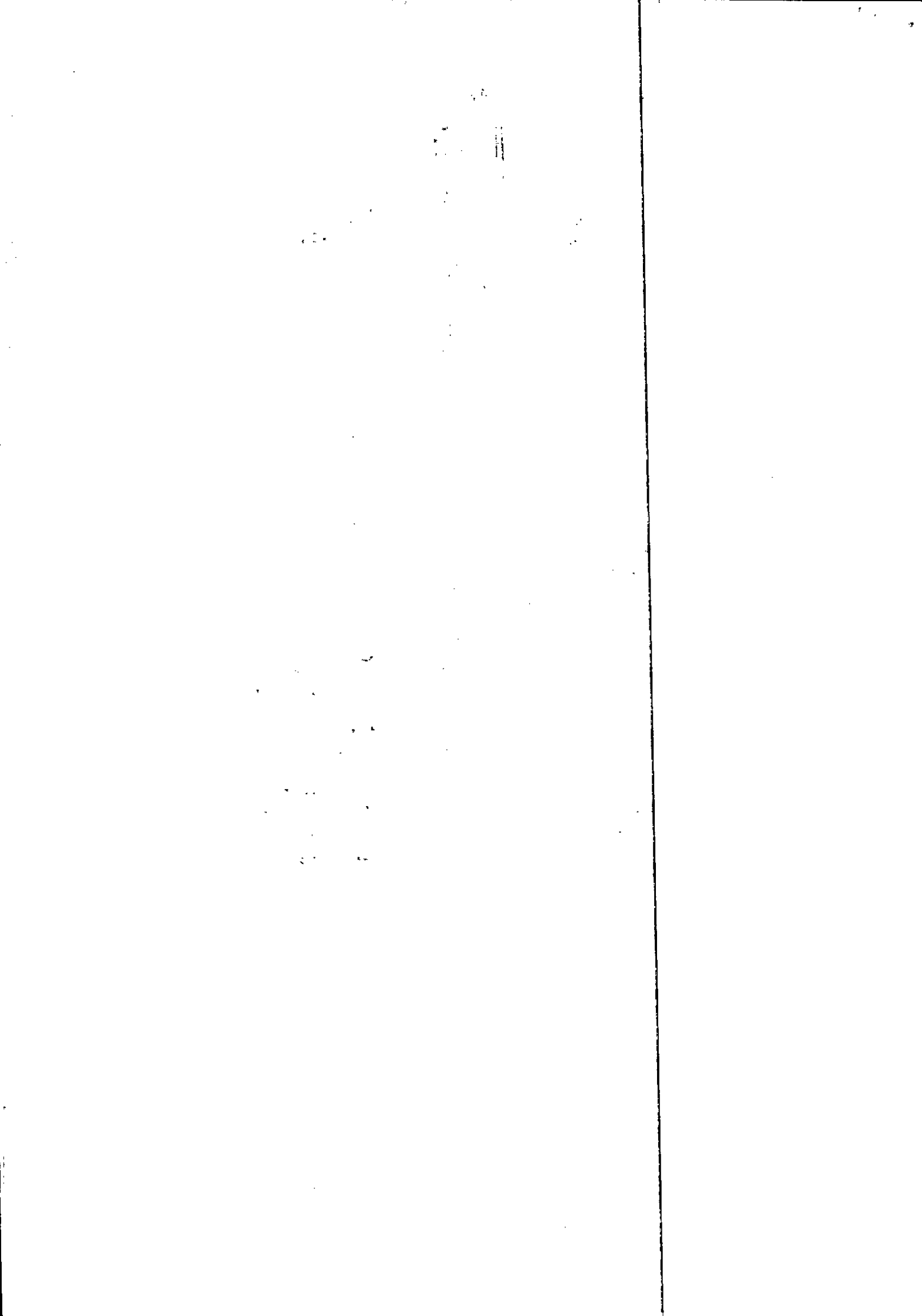



SERVIÇO PÚBLICO FEDERAL
Conselho Regional de Engenharia e Agronomia do Distrito Federal – Crea-DF

Responsáveis Técnicos

Nome: LUCIANO SILVA CAMPOS	Item: 2
Títulos: ENGENHEIRO CIVIL	
Carteira: 22936/D-GO	CPF: 648.803.031-00
Data de início da resp. técnica: 30/07/2014	
Atribuições: RES 218/73 ART 07	

Nome: SERGIO GOULART AFONSO	Item: 3
Títulos: ENGENHEIRO ELETRICISTA	
Carteira: 15348/D-DF	CPF: 854.735.291-00
Data de início da resp. técnica: 18/05/2015	
Atribuições: RES 218/73 ART 09 RES 218/73 ART 08	

CERTIFICAMOS que a pessoa jurídica, acima citada se encontra registrada neste Conselho, nos termos da Lei n. 5.194, de 24 de dezembro de 1966. CERTIFICAMOS, ainda, face ao estabelecido nos artigos 63, 68 e 69 da referida Lei, que a pessoa jurídica mencionada, bem como seus responsáveis técnicos, não se encontram em débito com o Crea-DF.

CERTIFICAMOS, mais, que esta Certidão não concede à firma o direito de executar quaisquer serviços técnicos sem a participação real, efetiva e insofismável dos responsáveis técnicos acima citados, dentro de suas respectivas atribuições.

VEDADA, por força do Código Penal e dos artigos 90 e 94 da Lei n. 8666/93, a apresentação de propostas ou a participação em licitação de obras/serviços que seja(m) promovido(s) e/ou participe(m):

- 11616 - AG NETO - CONSTRUCOES E REFORMAS LTDA-EPP.
- 1987 - SOTEL SOCIEDADE TECNICA DE ELETRICIDADE LTDA.

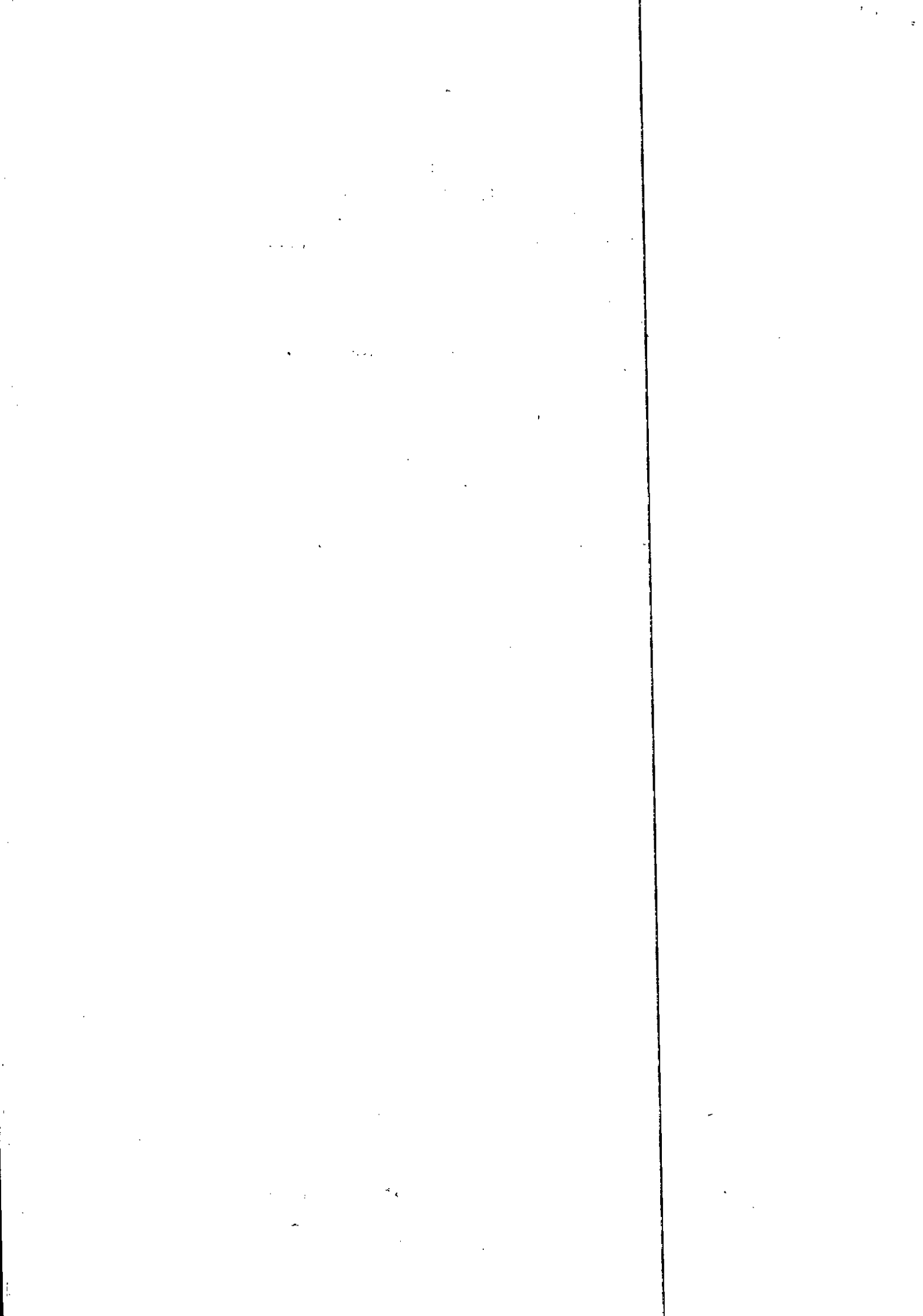



SERVIÇO PÚBLICO FEDERAL
Conselho Regional de Engenharia e Agronomia do Distrito Federal – Crea-DF

Observações:

~~a) Os dados supra referem-se a situação da pessoa jurídica e de seus responsáveis técnicos na presente data;~~

b) A presente Certidão perderá a validade, caso ocorra qualquer modificação posterior dos elementos nela contidos e desde que não represente a situação correta ou atualização do registro.

Certidão expedida gratuitamente, via Internet, com base na Portaria AD número 52 – Crea-DF, de 03 de março de 2008.

Emitida às **14:19:23** hs do dia **29/06/2020** (hora e data de Brasília).

Código de controle da certidão: **021C751563**



A autenticidade desta certidão deverá ser confirmada na página do Crea-DF na Internet, no endereço <http://www.creadf.org.br>, item Empresas → Autenticidade de Certidão.

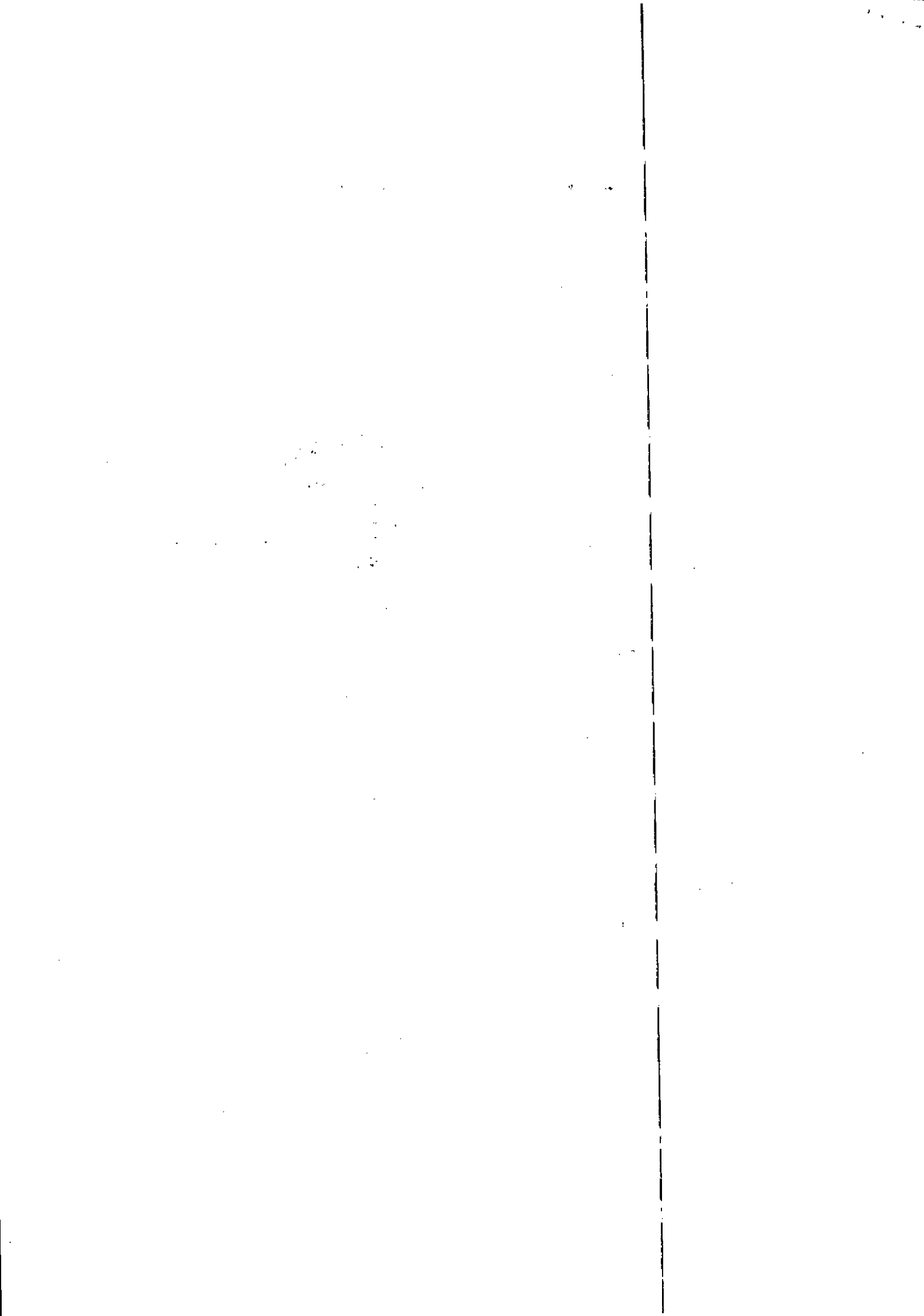

DECLARAÇÃO DE ABSTENÇÃO DE VISTORIA

À
Secretaria de Estado de Educação do Distrito Federal
Subsecretaria de Administração Geral

Referência: Concorrência nº 08/2020
Att: Comissão Permanente de Licitação

A empresa Ímpar Construções Ltda, inscrita no CNPJ sob o nº 14.223.647/0001-97, estabelecida no Setor Placa das Mercedes, conjunto 7, lote 18, sala 103 – Núcleo Bandeirante, na cidade Brasília-DF, por seu Responsável, Renato Fauster da Silva, com Documento de Identidade sob o nº 4177335 DGPC-GO e CPF nº89.366.781-20, declara que se abstém da visita técnica franqueada às licitantes e que tem pleno conhecimento dos serviços que serão realizados, bem como de todas as particularidades e peculiaridades do terreno, não podendo alegar no futuro, desconhecimento do aqui tratado, para quaisquer fins e efeitos.

Por ser verdade, firmamos a presente,

Brasília, de 10 de setembro 2020.

ÍMPAR
CONSTRUÇÕES

Renato Fauster da Silva
Sócio-Diretor
Responsável Legal da Empresa



Luciano S. Campos
Engº Civil
CRBA.22936/D-GO

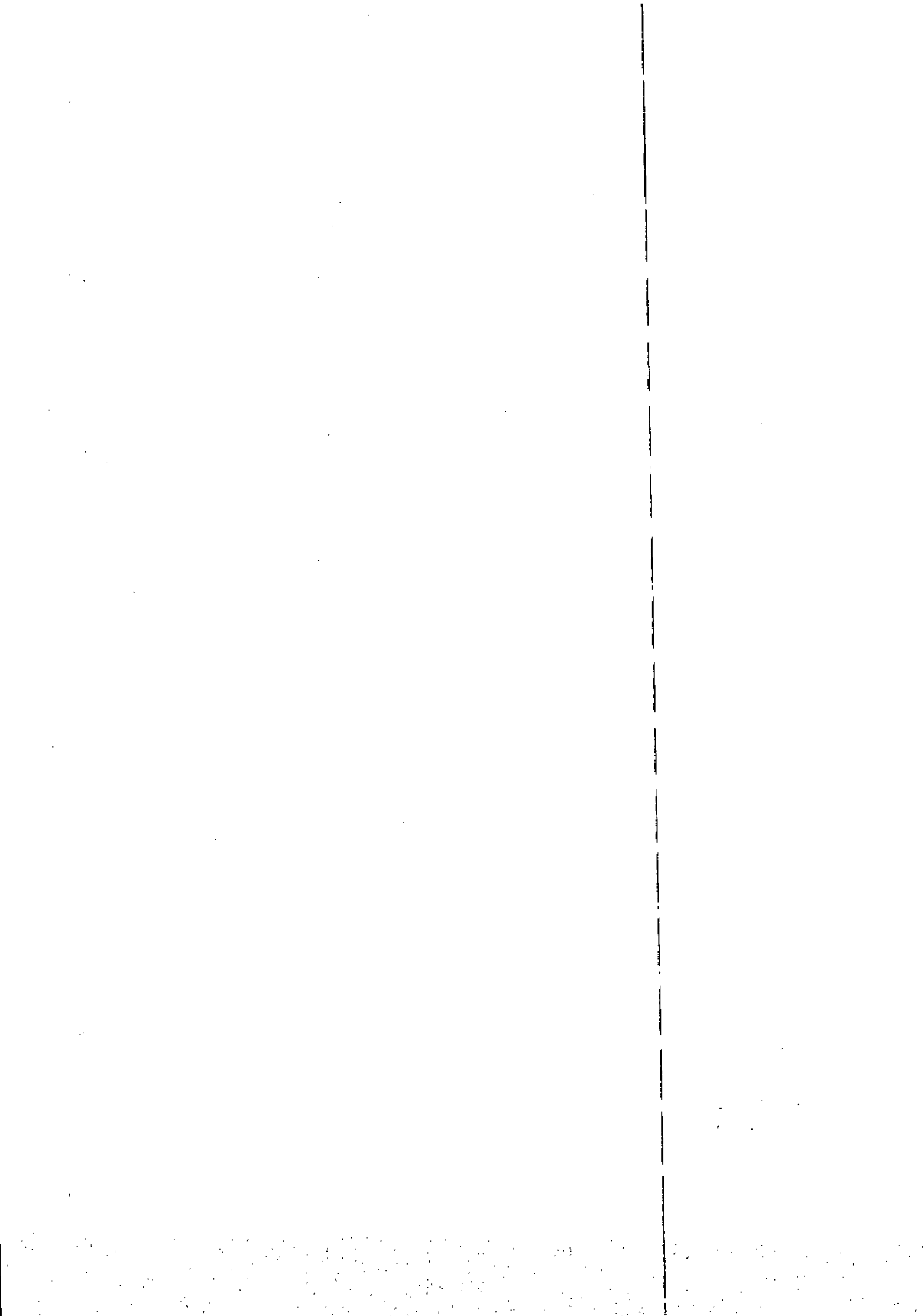

DECLARAÇÃO DE INEXISTÊNCIA DE FATOS IMPEDITIVOS

À
Secretaria de Estado de Educação do Distrito Federal
Subsecretaria de Administração Geral

Referência: Concorrência nº 08/2020
Att: Comissão Permanente de Licitação

A empresa Ímpar Construções Ltda, CNPJ-MF nº 14.223.647/0001-97, sediada no Setor Placa das Mercedes, conjunto 7, lote 18, sala 103 – Núcleo Bandeirante, Brasília-DF, declara, sob as penas da lei, que até a presente data inexistem fatos impeditivos para sua habilitação no presente processo licitatório, assim como que está ciente da obrigatoriedade de declarar ocorrências posteriores.

Brasília, de 10 de setembro 2020.

Renato Fauster da Silva
Sócio-Diretor

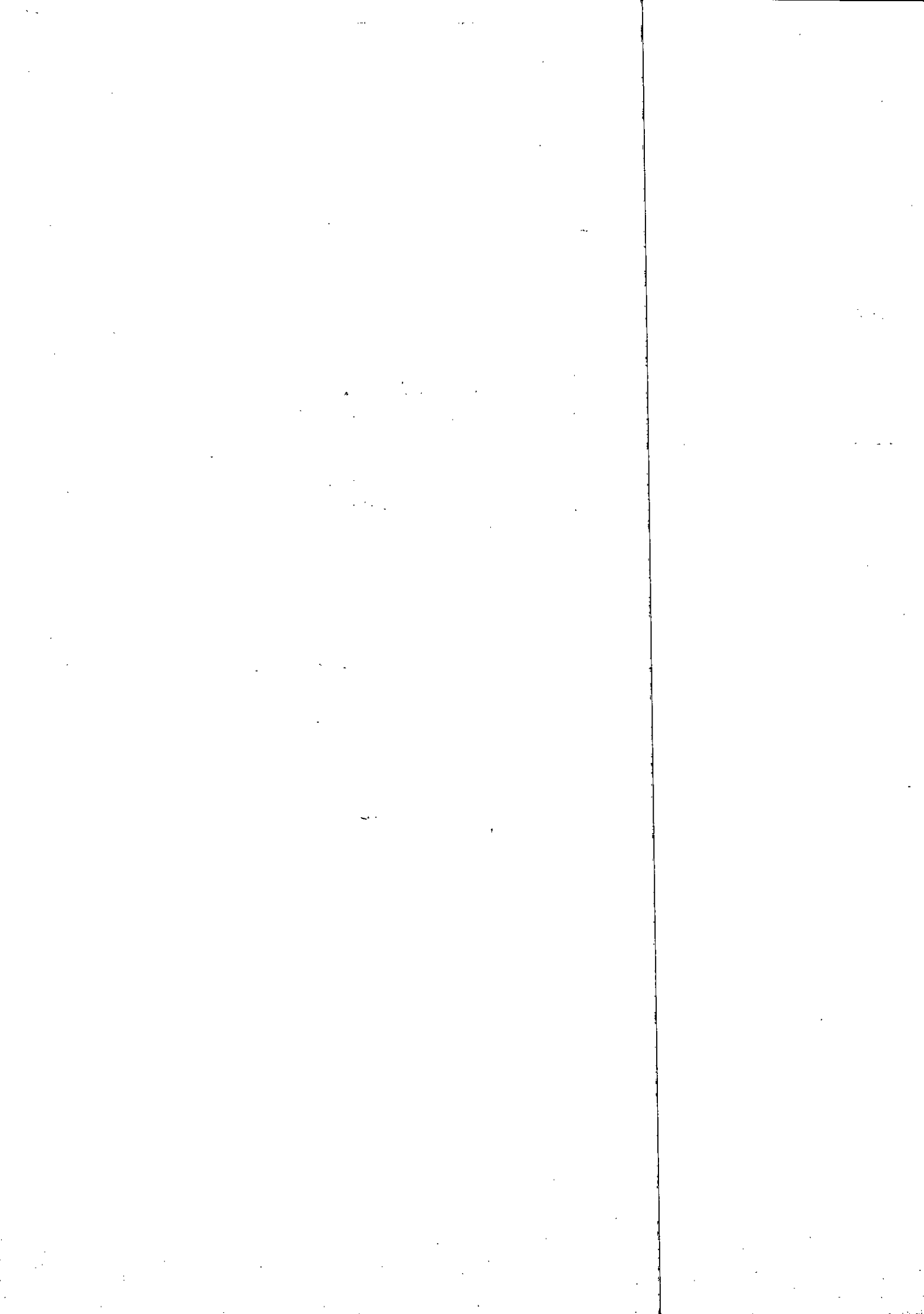

DECLARAÇÃO DE NÃO CONTRATAÇÃO DE MENORES

Referência: Concorrência nº 08/2020

À Secretaria de Estado de Educação do Distrito Federal Subsecretaria de Administração Geral
Referência: Concorrência nº 08/2020 Att: Comissão Permanente de Licitação Ímpar Construções
Ltda, CNPJ-MF n.º14.223.647/0001-97, sediada Setor Placa das Mercedes, Conjunto 07, lote 18,
Sala 103, Brasília-DF declara, sob as penas da lei, para os fins requeridos no inciso XXXIII, do
artigo 7º da Constituição Federal, consoante o disposto no artigo 1º, da Lei 9.854, de 27 de
outubro de 1999, que não tem em seu quadro de empregados, menores de 18 anos em trabalho
noturno, perigoso ou insalubre ou de qualquer trabalho a menores de 16 anos, salvo na condição
de aprendiz a partir dos 14 anos.

Brasília-DF, 10 de Setembro de 2020.



Renato Fauster da Silva
Sócio-diretor

Faint, illegible text, possibly bleed-through from the reverse side of the page. The text is arranged in several lines and appears to be a list or a set of instructions, but the characters are too light and blurry to transcribe accurately.

PARTES SIGNATÁRIAS

PARTE I					
DENOMINAÇÃO: SECRETARIA DE ESTADO DE EDUCAÇÃO DO DISTRITO FEDERAL					
NATUREZA JURÍDICA: Entidade Integrante da Administração Direta do DF, Sec. Educação, Lei 4.545 de 10.12.64					
SEDE E FORO: Brasília-DF	ENDEREÇO: SBN quadra 2 bloco C	TELEFONE: 3901-2300	FAX: 3901-2299	CEP: 70.850-080	CGC: 00.394.676/0001-07
REPRESENTANTE LEGAL: Ato ou Doc. que confere a Representatividade					
FUNÇÃO/CARGO:	NACIONALIDADE:	ESTADO CIVIL:	PROFISSÃO:		
CPF:			CARTEIRA DE IDENTIDADE:		
PARTE II					
DENOMINAÇÃO: IMPAR CONSTRUÇÕES LTDA					
NATUREZA JURÍDICA: SOCIEDADE EMPRESÁRIA LIMITADA					
SEDE E FORO: BRASÍLIA-DF	CGC: 14.223.647/0001-97	ENDEREÇO: SETOR PLACA DAS MERCEDES, CONJ 7 LOTE 18 SALA 103			
NOME DO REPRESENTANTE LEGAL: RENATO FAUSTER DA SILVA		CARGO: SÓCIO-DIRETOR	NACIONALIDADE: BRASILEIRA		
ESTADO CIVIL: CASADO	PROFISSÃO: ADMINISTRADOR	CARTEIRA IDENTIDADE: 4177335 DGPC-GO	CPF: 896.366.781-20		
Documento que confere a Representatividade: OITAVA ALTERAÇÃO E CONSOLIDAÇÃO CONTRATUAL			RESIDÊNCIA: QSE 17, CASA 18 - TAGUATINGA SUL		
TELEFONE: 61-3399-2811	FAX: 61-3399-2811	CEP: 71.732-070			

c o n s t r u ç õ e s Brasília-DF, 10 de Setembro de 2020



Renato Fauster Da Silva

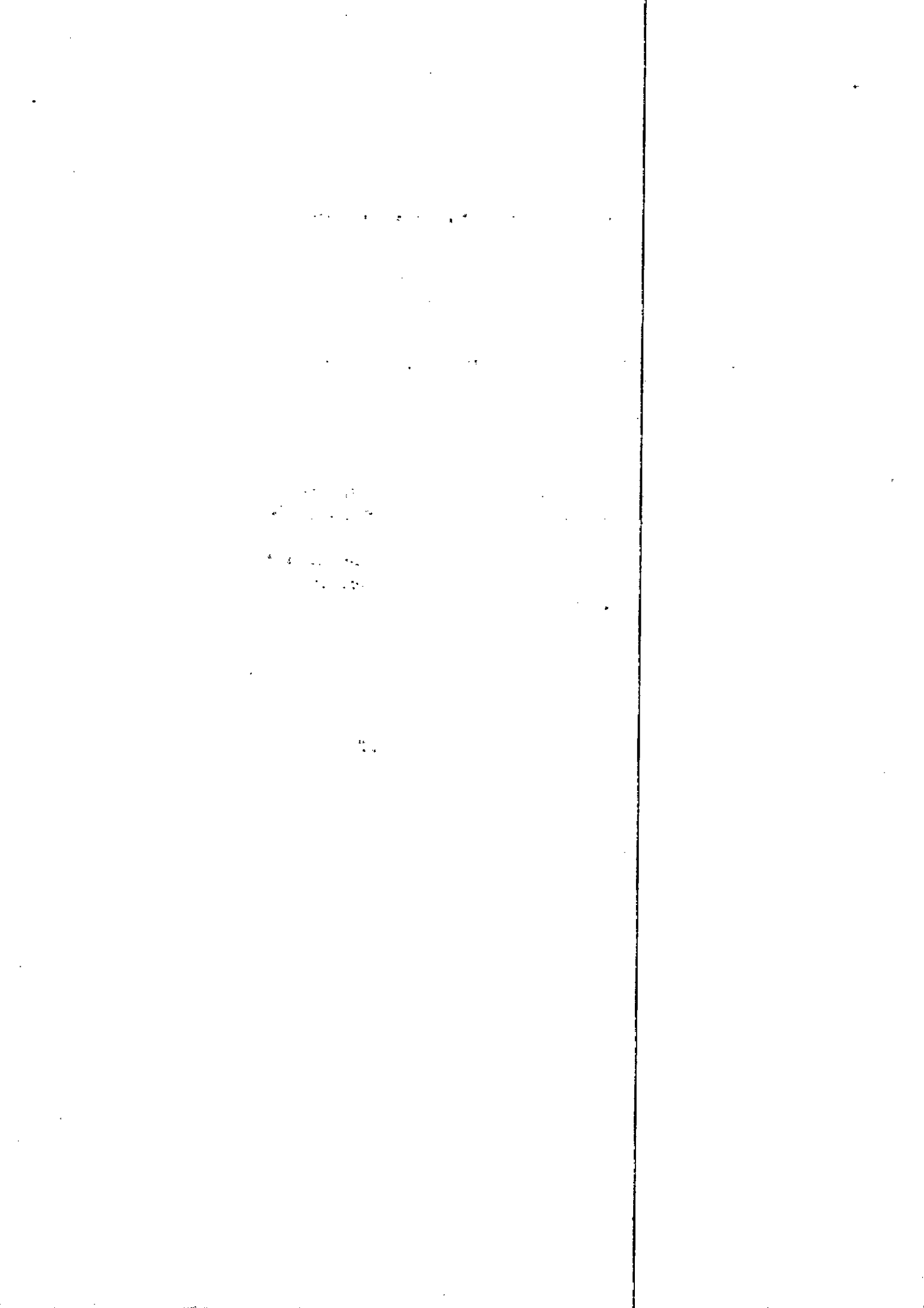

DECLARAÇÃO PARA OS FINS DO DECRETO Nº 39.860, DE 30 DE MAIO DE 2019

Concorrência nº 08/2020

À Secretaria de Estado de Educação do Distrito Federal Subsecretaria de Administração Geral
Referência:

Concorrência nº 08/2020

Att: Comissão Permanente de Licitação

A Ímpar Construções Ltda, CNPJ-MF n. 14.223.647/0001-97, inscrição estadual 07.584.974/001-26, sediada Setor Placa das Mercedes, Conjunto 07, lote 18, Sala 103, Núcleo Bandeirante, Brasília-DF, CEP 71.732-070, representada por Renato Fauster Da Silva, CPF nº 896.366.781-20 por intermédio de seu representante legal, declara que não incorre nas vedações previstas no art. 9º da Lei nº 8.666, de 21 de junho de 1993, e no art. 1º do Decreto nº 39.860, de 30 de maio de 2019. Essa declaração é a expressão da verdade, sob as penas da lei.

Brasília, DF, 10 de Setembro de 2020.

COMISSÃO PERMANENTE DE LICITAÇÃO



Renato Fauster da Silva
Sócio-diretor

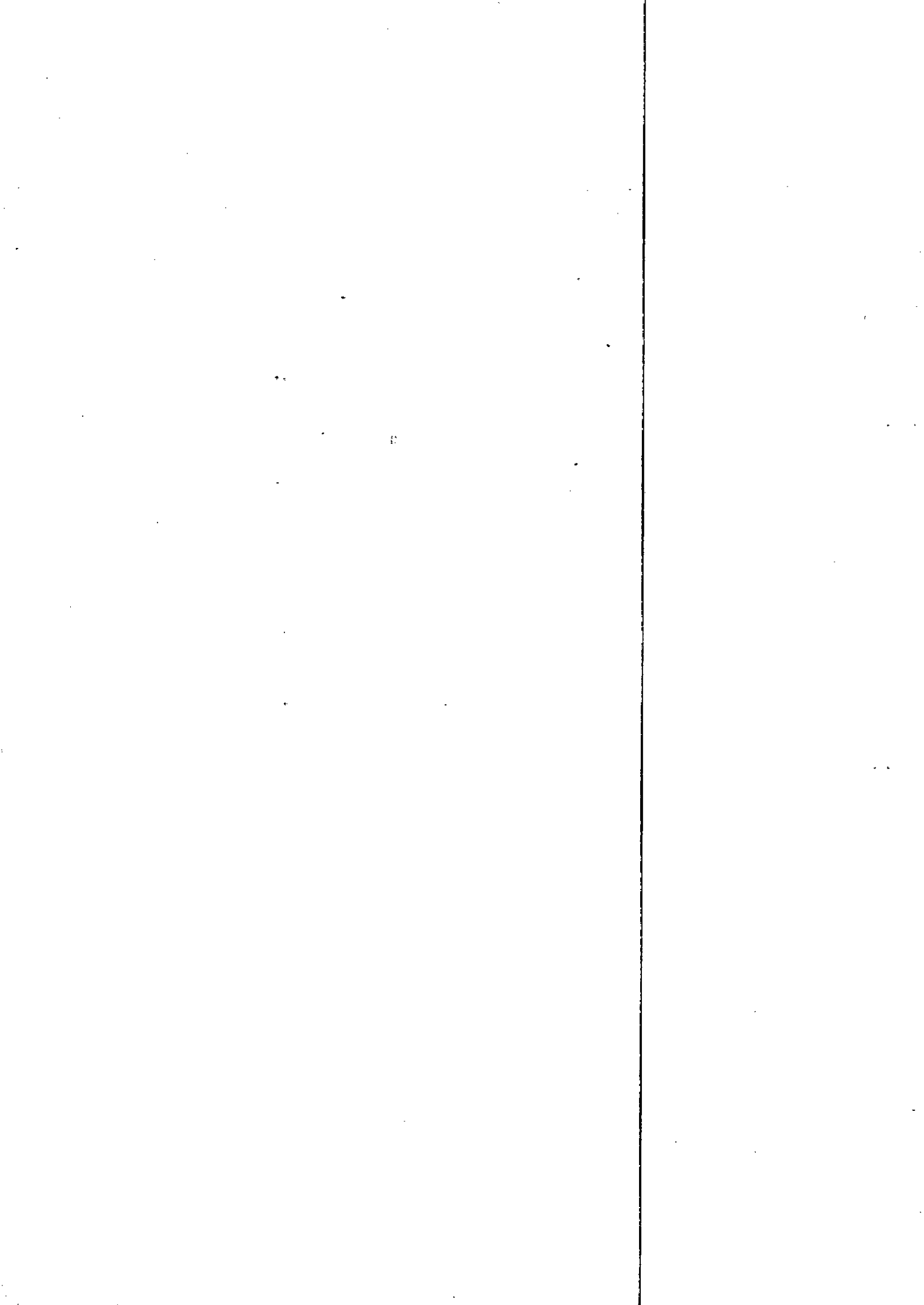

DECLARAÇÃO DE COMPROMISSO AMBIENTAL

Eu, Ímpar Construções Ltda com sede no Setor Placa das Mercedes, Conjunto 07, lote 18, Sala 103, Núcleo Bandeirante, Brasília-DF, CEP 71.732-070, por intermédio de seu representante legal, o Sr. Renato Fauster Da Silva, infra-assinado, portador da Carteira de Identidade n.º 4.177.335-DGPC-GO e do CPF/MF n.º 896.366.781-20, para os fins de Licenciamento ou Isenção Ambiental, DECLARO (a) expressamente que:

a) Estou ciente do meu compromisso com as questões ambientais do empreendimento Ímpar Construções Ltda

b) Esse empreendimento atende aos critérios de qualidade ambiental e sustentabilidade sócio-ambiental, respeitando as normas de proteção do meio ambiente, em conformidade com as Leis Ambientais vigentes. Por ser expressão da verdade, firmamos o presente.

Brasília-DF, 10 de Setembro de 2020



Renato Fauster Da Silva
Sócio Diretor

