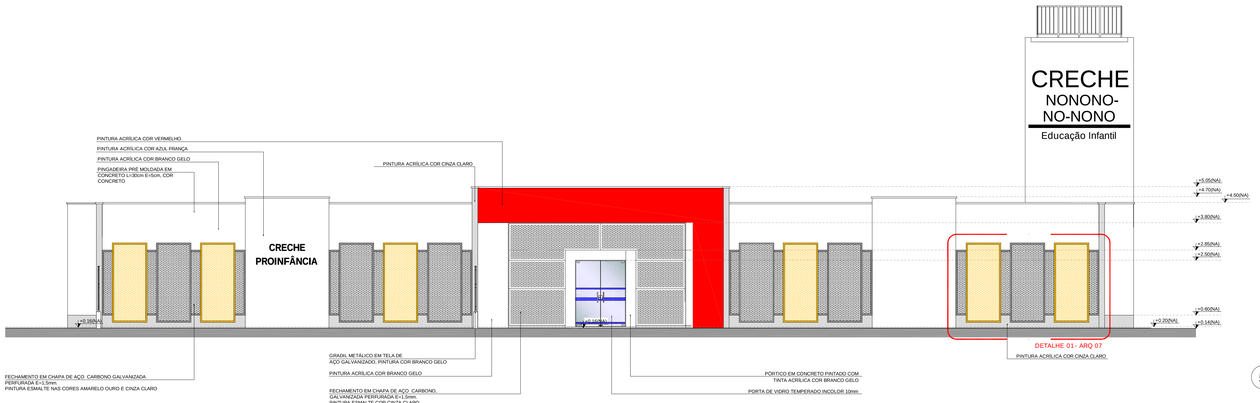

1 FACHADA 01
ESCALA 1/75

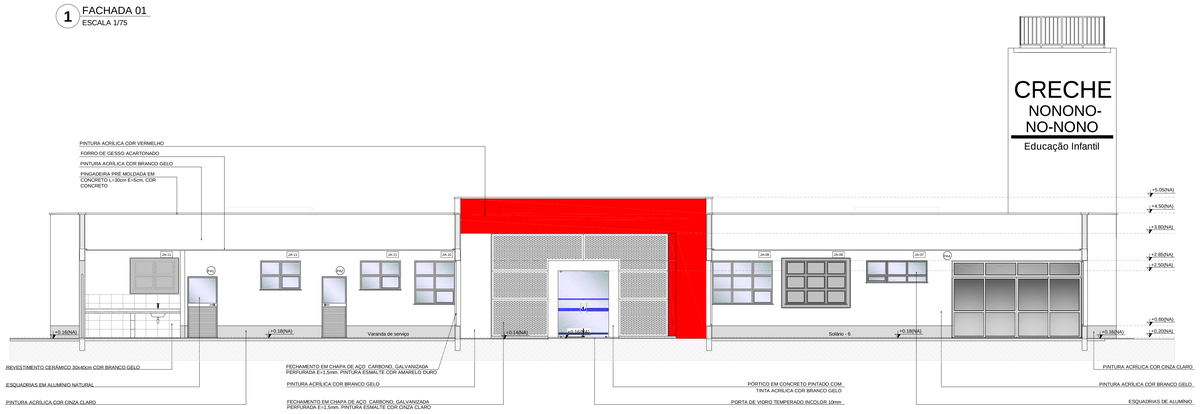

2 FACHADA 01'-SEM FECHAMENTO EM CHAPA METÁLICA
ESCALA 1/75

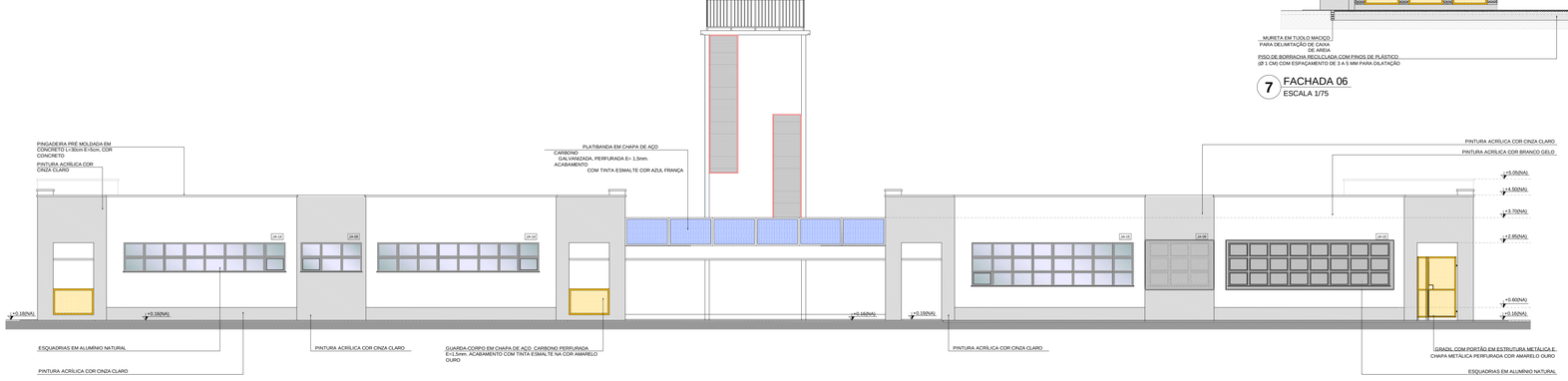

3 FACHADA 02
ESCALA 1/75

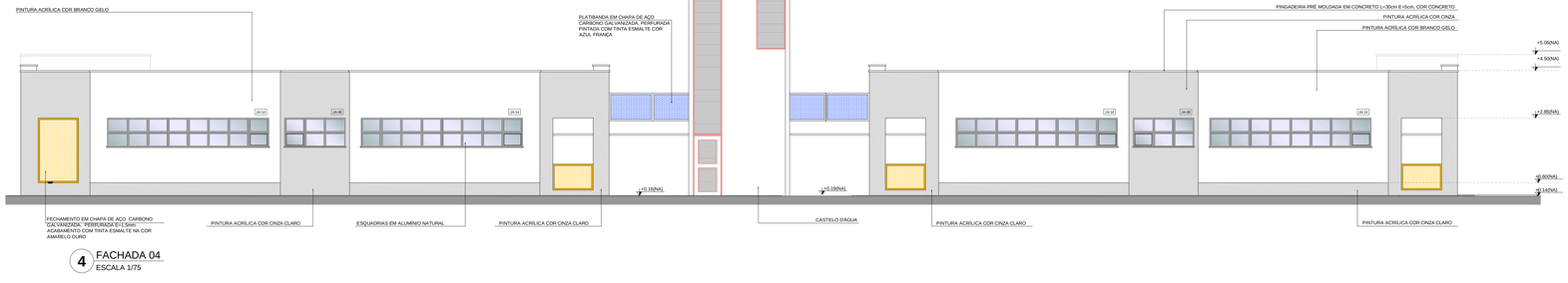

4 FACHADA 04
ESCALA 1/75

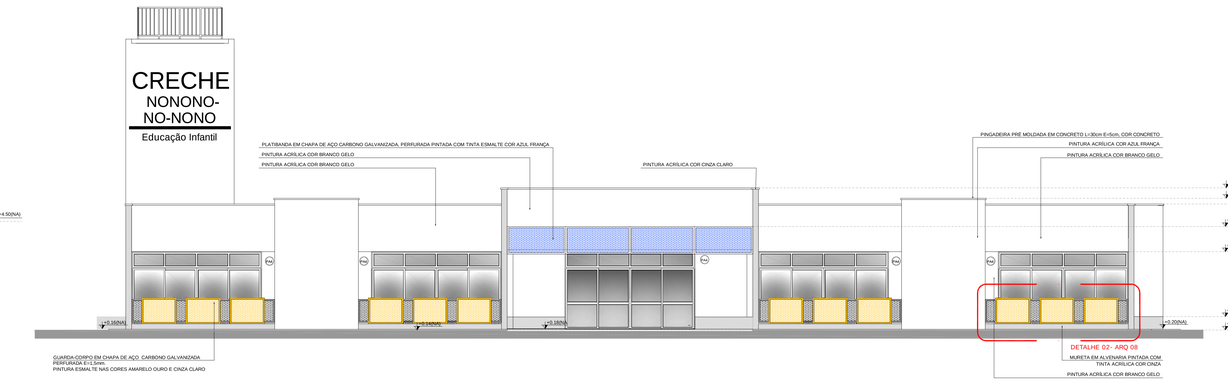

5 FACHADA 03
ESCALA 1/75

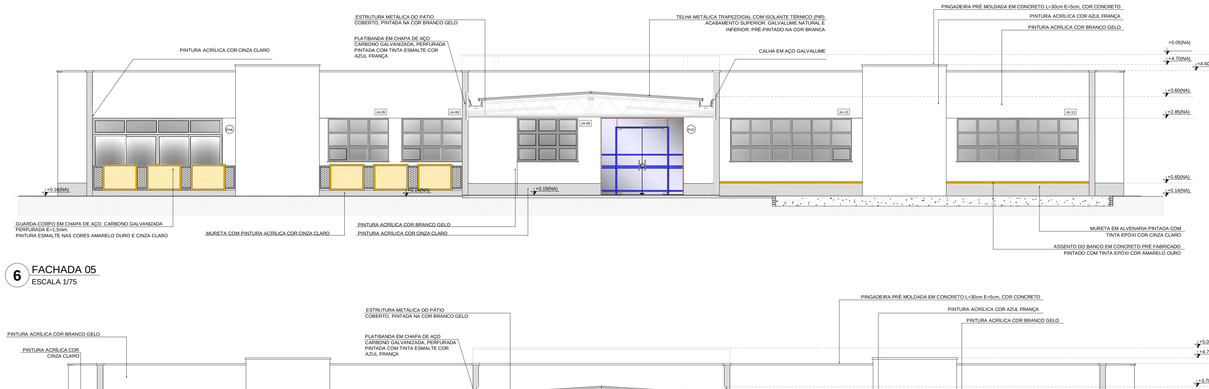

6 FACHADA 05
ESCALA 1/75

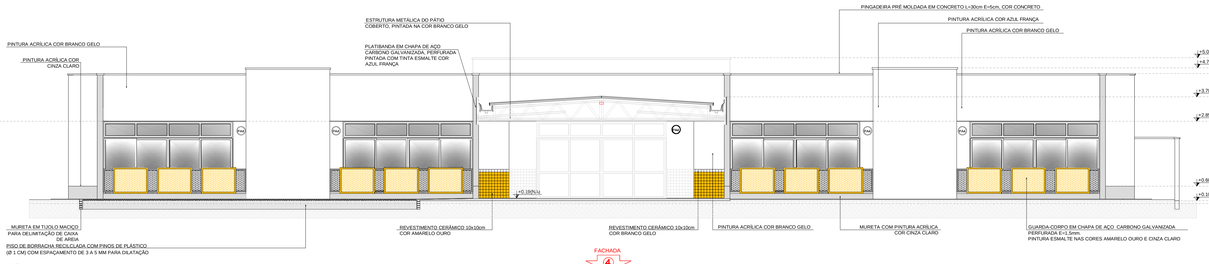

7 FACHADA 06
ESCALA 1/75

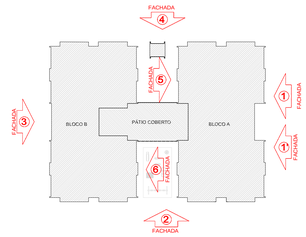

CROQUI DE REFERÊNCIA

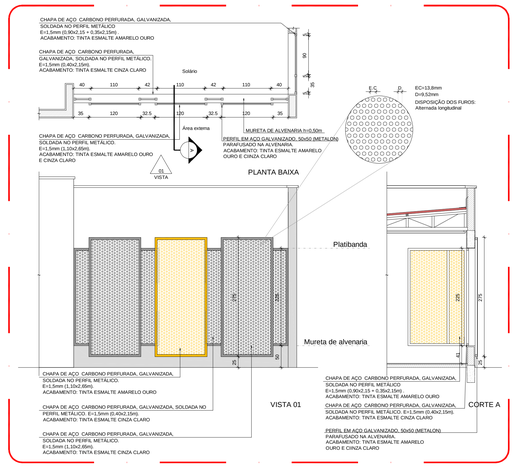

8 DETALHE 01 - FECHAMENTO METÁLICO VARANDAS
ESCALA 1/50

REVISÕES			
NÚMERO	DATA	DESCRIÇÃO	RESPONSÁVEL
03	JAN/2020	Adequações do projeto para implantação no Distrito Federal	Arq.Filinto F. Koshino Sousa CAU A41618-5
02	JAN/2017	Atendimento à NBR 9050/ 2015; Alteração quadro de áreas, fechamento frontal, sanitários infantil 1 e 2, altura da platibanda, modulação e equipamento, altura da cerâmica nos sanitários, cor dos pontões dos soleiros e altura da porta PAE. Acréscimo: do gradil e quadro de cargas no castelo d'água, de duchas higiênicas e escaninhos (64 unidades)	Arq. Vivian Bortolotto CAU A47733-8
01	JUL/2016	Alteração paredes - shaft para tubulação hidráulica e detalhamento; alteração da altura da platibanda	Arq. Vivian Bortolotto CAU A47733-8
00	JAN/2016	Emissão inicial	Arq. Vivian Bortolotto CAU A47733-8

GOVERNO DO DISTRITO FEDERAL
SECRETARIA DE ESTADO DE EDUCAÇÃO DO DF
SUBSECRETARIA DE INFRAESTRUTURA E APOIO EDUCACIONAL
DIRETORIA DE ARQUITETURA
GERÊNCIA DE ELABORAÇÃO DE PROJETOS E VISTORIAS

Ministério da Educação
FNDE Fundo Nacional de Desenvolvimento da Educação

BRASÍLIA - DF

Endereço: QN 14E Área Especial 01, Lago Norte

Proprietário: Secretaria de Estado de Educação do Distrito Federal

Autor do Projeto: Vivian Bortolotto CAU A-47733-8

Responsável Técnico:

PROPRIETÁRIO: SECRETARIA DE ESTADO DE EDUCAÇÃO DO DISTRITO FEDERAL

AUTOR DO PROJETO: VIVIAN BORTOLOTTO CAU A-47733-8

RESPONSÁVEL TÉCNICO: CAU/CREA:

CBMDF:

CORPO DE BOMBEIROS MILITAR DO DISTRITO FEDERAL
PARECER DE ANUÊNCIA Nº 2020-2796-00 de 09/03/2021

Este projeto foi analisado de acordo com a legislação de segurança contra incêndio. Aprovado para execução.

CBMDF:

SEEDF:

CANTEIRO DE ARQUITETURA ATENDE À LEGISLAÇÃO EM VIGOR PARA ESTRUTURA DE ENSINO: EDUCAÇÃO INFANTIL - CRECHE

ARQUITETO(A):
DATA:

PROJETO DE ARQUITETURA

ESCOLAR - PRÉ ESCOLA - GRUPO 1/5

ARQ

FACHADAS - DETALHES

Prancha: 12/16

Área do lote: 4.899,34m²

Área construída: 1.514,30m²

EDUC. INFANTIL - CRECHE	Escala: Indicada	Desenho: Vivian B.	Revisão: R03	Data: 16/10/2020