



## PROCURAÇÃO

### OUTORGANTE:

**COMBRASEN – Companhia Brasileira de Soluções em Engenharia Ltda**, estabelecida na SMAS Trecho 3 Conjunto 3, Ed. The Union Bloco B1 Salas nº 301 e 302, na cidade de Brasília, Distrito Federal, inscrita no CNPJ sob nº 06.043.260/0001-20, com seus atos arquivados na junta Comercial do Distrito Federal sob nº 5320122649-2, neste ato representada por seu sócio-diretor **José Elias Fernandes Júnior**, brasileiro, separado judicialmente, engenheiro civil, CPF nº 556.760.731-87, Cédula de Identidade nº 4.162.818, órgão expedidor SSP-DF residente e domiciliado no Setor SMAS Trecho 1C, BLOCO I, nº apto 605, na cidade de Brasília, Distrito Federal.

### OUTORGADO:

**Lucas Nery Moraes**, brasileiro, solteiro, engenheiro civil, CPF nº 068.181.713-54, Cédula de Identidade nº 3.043.506 órgão expedidor SSP-PI, residente e domiciliado na cidade de Águas Claras, na SHA, Quadra 4 Conjunto 4 Chácara 4 Arniquireas, Distrito Federal.

### OBJETIVO e PODERES:

Por este instrumento particular e na melhor forma de direito, a outorgante nomeia e constitui seu bastante procurador, o outorgado, para o fim especial de promover a participação da outorgante em licitações públicas, concordar com todos os seus termos, assistir a abertura de propostas, fazer impugnações, reclamações, protestos e recursos, fazer novas propostas, rebaixar preços, conceder descontos, prestar caução, levá-las, receber as importâncias caucionadas ou depositadas, transigir, desistir e praticar todos os atos necessários ao cumprimento do presente mandato, constituir procurador com poderes "ad judícia" e substabelecer com ou sem reserva de poderes.

Brasília, 14 de outubro de 2021

  
José Elias Fernandes Júnior



Ministério da Economia  
Secretaria Especial de Desburocratização, Gestão e Governo Digital  
Secretaria de Gestão

Sistema de Cadastramento Unificado de Fornecedores - SICAF

**Declaração**

Declaramos para os fins previstos na Lei nº 8.666, de 1993, conforme documentação registrada no SICAF, que a situação do fornecedor no momento é a seguinte:

**Dados do Fornecedor**

CNPJ: 06.043.260/0001-20 DUNS@: 67\*\*\*\*\*55  
Razão Social: COMBRASEN - COMPANHIA BRASILEIRA DE SOLUCOES EM, ENGENHARIA LTDA.  
Nome Fantasia: COMBRASEN  
Situação do Fornecedor: Credenciado Data de Vencimento do Cadastro: 08/04/2022  
Natureza Jurídica: SOCIEDADE EMPRESÁRIA LIMITADA  
MEI: Não  
Porte da Empresa: Demais

**Ocorrências e Impedimentos**

Ocorrência: Consta  
Impedimento de Licitar: Nada Consta

**Níveis cadastrados:**

Documento(s) assinalado(s) com \*\*\* está(ão) com prazo(s) vencido(s).

I - Credenciamento

II - Habilitação Jurídica

III - Regularidade Fiscal e Trabalhista Federal

Receita Federal e PGFN Validade: 13/03/2022

FGTS Validade: 03/10/2021

Trabalhista (<http://www.tst.jus.br/certidao>) Validade: 12/03/2022

IV - Regularidade Fiscal Estadual/Distrital e Municipal

Receita Estadual/Distrital Validade: 31/10/2021

Receita Municipal (Isento)

V - Qualificação Técnica

VI - Qualificação Econômico-Financeira

Validade: 31/05/2022

Esta declaração é uma simples consulta e não tem efeito legal

Emitido em: 14/09/2021 10:38

1 de 1

CPF: 556.760.731-87 Nome: JOSE ELIAS FERNANDES JUNIOR

Ass: \_\_\_\_\_

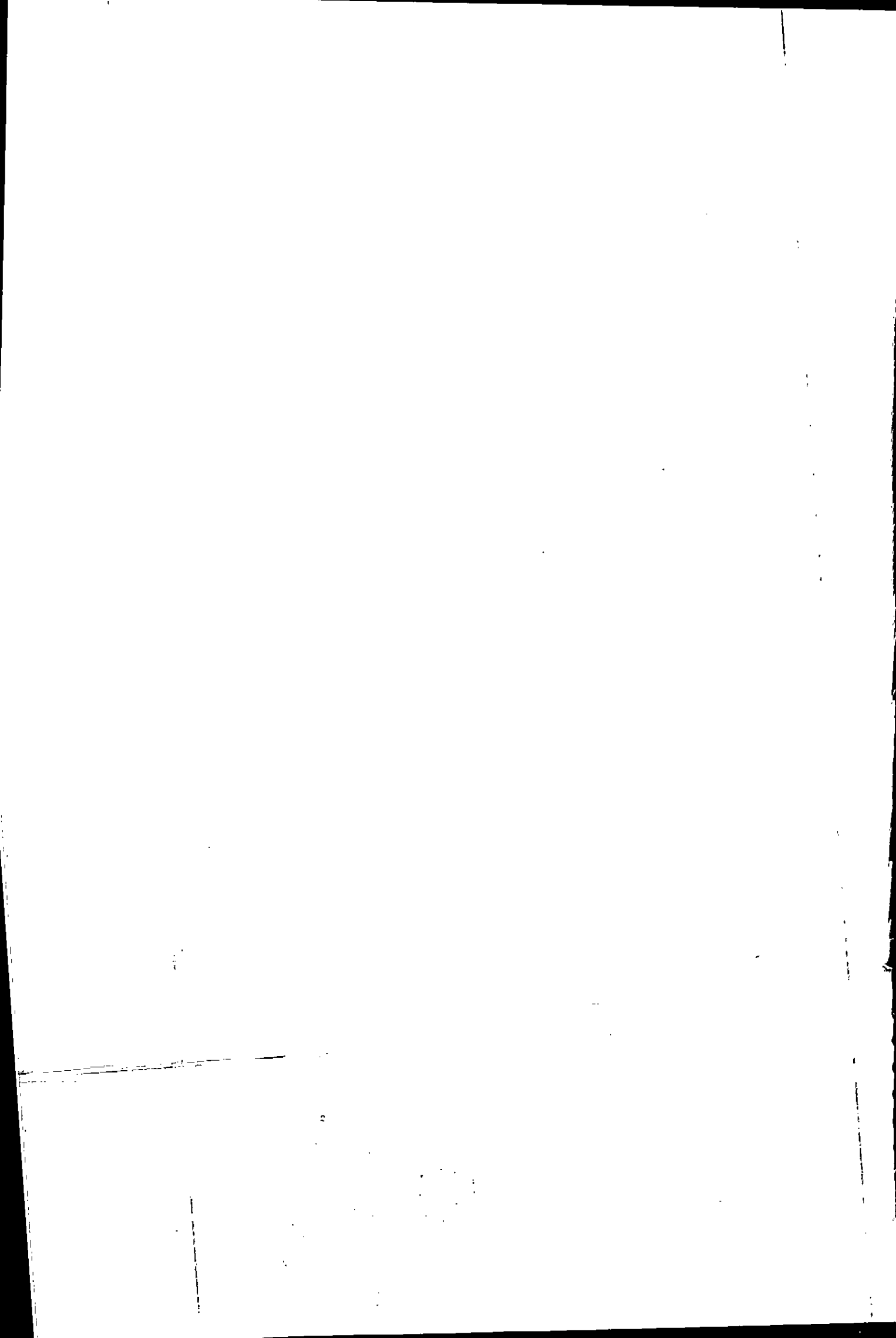



Ministério da Indústria, Comércio Exterior e Serviços  
Secretaria Especial da Micro e Pequena Empresa  
Departamento de Registro Empresarial e Integração

Nº DO PROTOCOLO (Uso da Junta Comercial)

NIRE (da sede ou filial, quando a sede for em outra UF)

53201226492

Código da Natureza Jurídica

2062

Nº de Matrícula do Agente Auxiliar do Comércio

1 - REQUERIMENTO

ILMO(A). SR.(A) PRESIDENTE DA Junta Comercial, Industrial e Serviços do Distrito Federal

Nome: **COMBRASEN - COMPANHIA BRASILEIRA DE SOLUCOES EM ENGENHARIA LTDA**  
(da Empresa ou do Agente Auxiliar do Comércio)

Nº FCN/REMP



RJP2000235354

requer a V.Sª o deferimento do seguinte ato:

Nº DE VIAS	CÓDIGO DO ATO	CÓDIGO DO EVENTO	QTDE	DESCRIÇÃO DO ATO / EVENTO
1	002			ALTERACAO
		051	1	CONSOLIDACAO DE CONTRATO/ESTATUTO
		026	1	ABERTURA DE FILIAL EM OUTRA UF

**BRASILIA**  
Local

23 Dezembro 2020  
Data

Representante Legal da Empresa / Agente Auxiliar do Comércio:

Nome: \_\_\_\_\_

Assinatura: \_\_\_\_\_

Telefone de Contato: \_\_\_\_\_

2 - USO DA JUNTA COMERCIAL

DECISÃO SINGULAR  DECISÃO COLEGIADA

Nome(s) Empresarial(ais) igual(ais) ou semelhante(s):

SIM  SIM

\_\_\_\_\_  
\_\_\_\_\_  
\_\_\_\_\_

Processo em Ordem  
À decisão

\_\_\_\_\_  
Data

NÃO  NÃO

\_\_\_\_\_  
Data Responsável

\_\_\_\_\_  
Responsável

DECISÃO SINGULAR

Processo em exigência. (Vide despacho em folha anexa)  
 Processo deferido. Publique-se e arquite-se.  
 Processo indeferido. Publique-se.

2ª Exigência

3ª Exigência

4ª Exigência

5ª Exigência

\_\_\_\_\_  
Data Responsável

DECISÃO COLEGIADA

Processo em exigência. (Vide despacho em folha anexa)  
 Processo deferido. Publique-se e arquite-se.  
 Processo indeferido. Publique-se.

2ª Exigência

3ª Exigência

4ª Exigência

5ª Exigência

\_\_\_\_\_  
Data Vogal Vogal Vogal

Presidente da \_\_\_\_\_ Turma

OBSERVAÇÕES



Junta Comercial, Industrial e Serviços do Distrito Federal  
Certifico registro sob o nº 1640170 em 23/12/2020 da Empresa COMBRASEN - COMPANHIA BRASILEIRA DE SOLUCOES EM ENGENHARIA LTDA, Nire 53201226492 e protocolo RJP2000235354 - 15/12/2020. Autenticação: 60D09BAA78411DE99E76932898BA8201E77C4AA. Maxmilian Patriota Carneiro - Secretário-Geral. Para validar este documento, acesse <http://jucis.df.gov.br> e informe nº do protocolo 20/321.953-8 e o código de segurança jQfj Esta cópia foi autenticada digitalmente e assinada em 23/12/2020 por Maxmilian Patriota Carneiro – Secretário-Geral.



# JUNTA COMERCIAL, INDUSTRIAL E SERVIÇOS DO DISTRITO FEDERAL

Registro Digital

Capa de Processo

Identificação do Processo		
Número do Protocolo	Número do Processo Módulo Integrador	Data
20/321.953-8	RJP2000235354	15/12/2020

Identificação do(s) Assinante(s)	
CPF	Nome
556.760.731-87	JOSE ELIAS FERNANDES JUNIOR

Junta Comercial, Industrial e Serviços do Distrito Federal



Junta Comercial, Industrial e Serviços do Distrito Federal

Certifico registro sob o nº 1640170 em 23/12/2020 da Empresa COMBRASEN - COMPANHIA BRASILEIRA DE SOLUCOES EM ENGENHARIA LTDA, Nire 53201226492 e protocolo RJP2000235354 - 15/12/2020. Autenticação: 60D09BAA78411DE99E76932898BA8201E77C4AA. Maxmilian Patriota Carneiro - Secretário-Geral. Para validar este documento, acesse <http://jucis.df.gov.br> e informe nº do protocolo 20/321.953-8 e o código de segurança jQfj Esta cópia foi autenticada digitalmente e assinada em 23/12/2020 por Maxmilian Patriota Carneiro - Secretário-Geral.

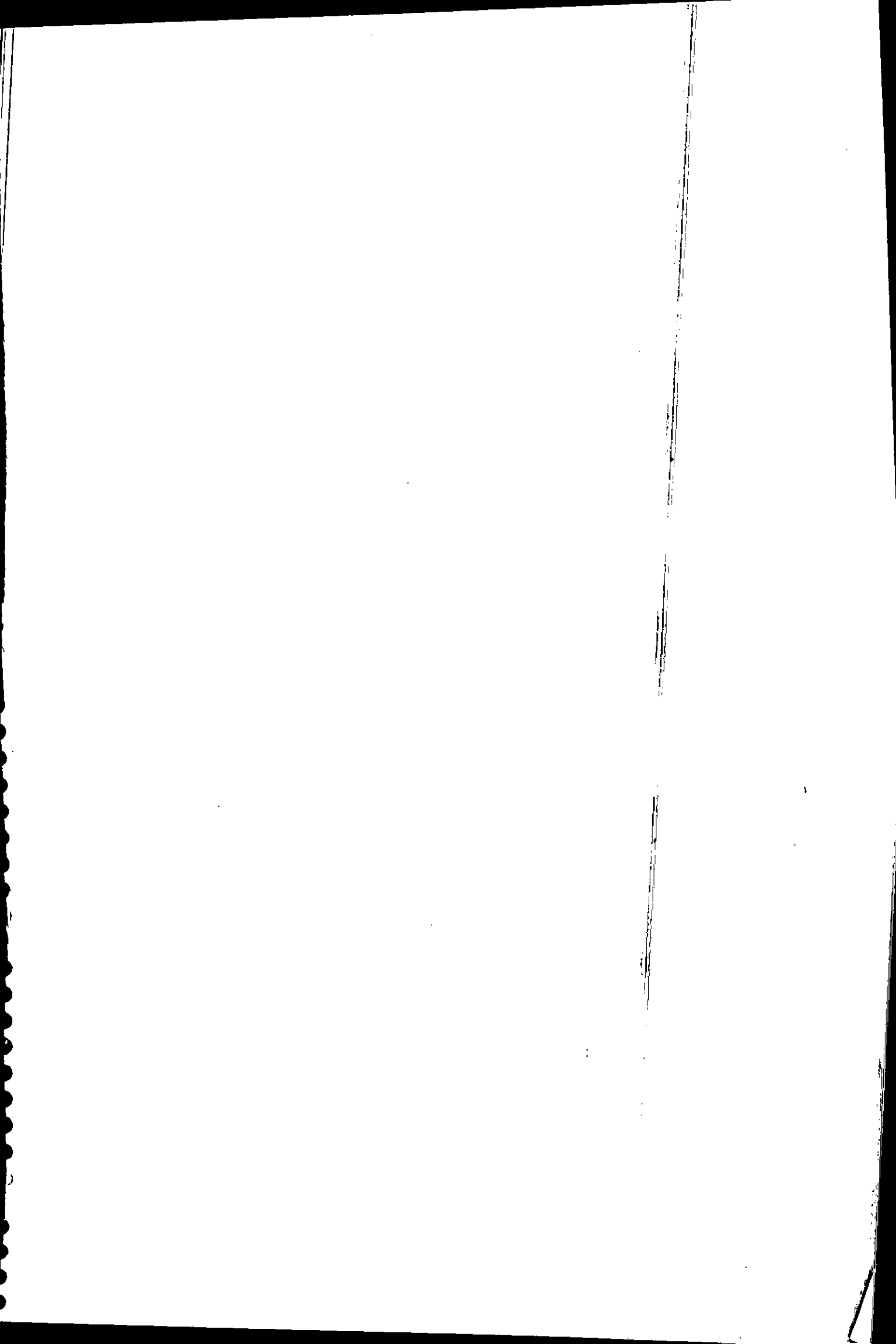



**14ª ALTERAÇÃO CONTRATUAL**  
**COMBRASEN - COMPANHIA BRASILEIRA DE SOLUÇÕES EM ENGENHARIA LTDA.**

**JOSÉ ELIAS FERNANDES JÚNIOR**, brasileiro, divorciado, engenheiro civil, natural de GOIÂNIA - GO, nascido em 25/11/1972, filho de José Elias Fernandes e Maria Alderi Araújo Elias, portador da carteira de identidade profissional nº 7.300/D expedida em 29/11/1995 pelo CREA/GO e inscrito no CPF sob o nº 556.760.731-87, residente e domiciliado no Setor SMAS Trecho 1 Lote C Bloco I Apartamento 605, S/N, Guará, Brasília-DF, CEP 71218-010 e,

**TRUST PARTICIPAÇÕES E CONSULTORIA EM ENGENHARIA EIRELI**, situada no Setor SOF Sul Quadra 8 Conjunto A Lote 1/3 Salas 101 E 102 Parte A, S/N, Zona Industrial (Guará), BRASÍLIA, DISTRITO FEDERAL, CEP 71215-241. Inscrita no CNPJ 28.313.884/0001-53, constituída na JCDF sob o nº 53.60023249.6 em 28/07/2017, representada por seu titular José Elias Fernandes Júnior, brasileiro, divorciado, engenheiro civil, natural de GOIÂNIA - GO, nascido em 25/11/1972, filho de José Elias Fernandes e Maria Alderi Araújo Elias, portador da carteira de identidade profissional nº 7.300/D expedida em 29/11/1995 pelo CREA/GO e inscrito no CPF sob o nº 556.760.731-87, residente e domiciliado no Setor SMAS Trecho 1 Lote C Bloco I Apartamento 605, S/N, Guará, Brasília-DF, CEP 71218-010.

Únicos sócios da empresa denominada: **COMBRASEN - COMPANHIA BRASILEIRA DE SOLUÇÕES EM ENGENHARIA LTDA.**, estabelecida nesta capital no SMAS Trecho 3 Conjunto 3, nº 20, Bloco B, Salas 301 a 303, Brasília-DF, Cep: 70.610-635, com seus atos constitutivos arquivados na Junta Comercial do Distrito Federal sob o nº 53201226492 em 04/12/2003 e inscrita no CNPJ sob o nº 06.043.260/0001-20, RESOLVEM, de comum acordo e na melhor forma de direito, promover a presente Alteração e Consolidação Contratual, e o fazem conforme cláusulas e condições seguintes:

**Cláusula primeira**

A sociedade resolve criar uma filial no Rio de Janeiro - RJ, no endereço; **Rua Vicente Celestino S/N - Madrugada Vassouras - Rio de Janeiro - RJ, Cep: 27.700-000. O objeto social da filial é o mesmo da matriz.**

**Cláusula segunda**

Continuam inalteradas e em vigor, todas as demais cláusulas do Contrato Social, não modificada e que não colidam com as do presente instrumento.

**DA CONSOLIDAÇÃO DO CONTRATO SOCIAL**

**Cláusula primeira**

A sociedade girará sob a denominação social de **COMBRASEN - COMPANHIA BRASILEIRA DE SOLUÇÕES EM ENGENHARIA LTDA.** E terá como nome fantasia a expressão **"COMBRASEN"**.



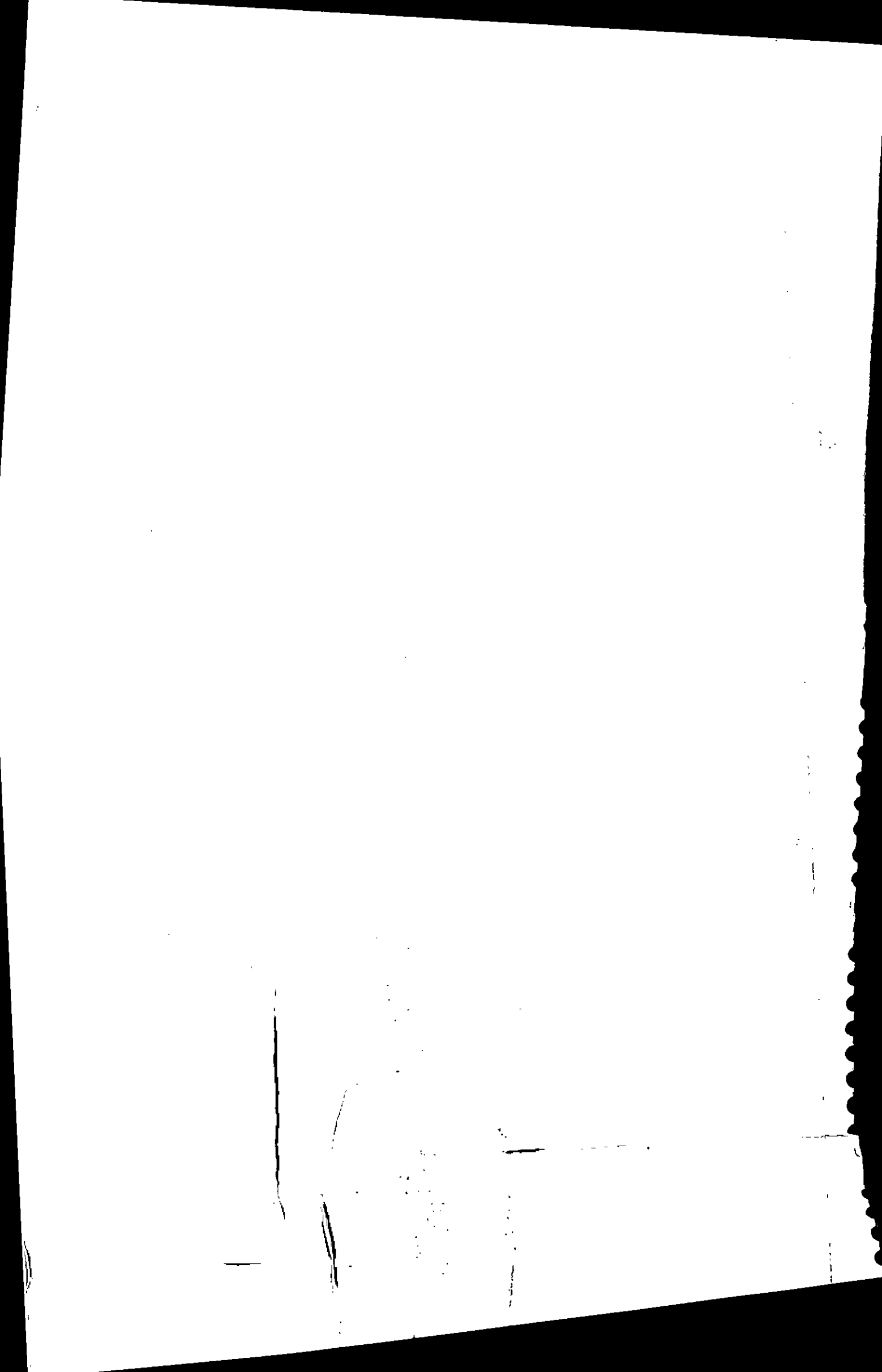

**Parágrafo Único** – A sociedade possui filial no Rio de Janeiro – RJ, no endereço Rua Vicente Celestino S/N - Madrugada Vassouras - Rio de Janeiro – RJ, Cep: 27.700-000. O objeto social da filial é o mesmo da matriz.

#### Cláusula Segunda

A sociedade tem sua sede SMAS Trecho 3 Conjunto 3, nº 20, Bloco B, Salas 301 a 303, Brasília-DF, CEP: 70.610-635, podendo estabelecer filiais em qualquer ponto do território nacional mediante alteração contratual.

#### Cláusula terceira

A sociedade iniciou suas atividades em 15/10/2003 e terá prazo indeterminado de duração.

#### Cláusula quarta

O objetivo social será: construção civil: execução por administração, empreitada ou sub-empreitada de obras civis, hidráulicas, elétricas, terraplanagem e pavimentações; obras de arte correntes e especiais, túncis, dragagens, barragens e outras obras semelhantes, inclusive prestação de serviços de engenharia, manutenção predial geral, fiscalização, gerenciamento de projetos, supervisão, consultoria e pericia técnica, elaboração de projetos, saneamento, traçado de cidades e estradas, reformas prediais, compra e venda de imóveis, incorporação de imóveis e demais atividades concernentes ao ramo; consultoria e instrutória empresarial.

#### Cláusula quinta

O capital social será de R\$ 1.200.000,00 (um milhão e duzentos mil reais), divididos em 1.200.000 (um milhão e duzentos mil) quotas no valor nominal de R\$ 1,00 (um real) cada uma, totalizando R\$ 1.200.000,00 (um milhão e duzentos mil reais) integralizado totalmente em moeda corrente do país, fica distribuído conforme quadro a seguir:

SÓCIOS	Quotas	Valor (R\$)	(%)
TRUST PARTICIPAÇÕES E CONSULTORIA EM ENGENHARIA EIRELI	1.080.000	1.080.000,00	90,00 %
JOSÉ ELIAS FERNANDES JÚNIOR	120.000	120.000,00	10,00 %
<b>TOTAL</b>	<b>1.200.000</b>	<b>1.200.000,00</b>	<b>100,00 %</b>

**Parágrafo único** - A responsabilidade dos sócios é limitada ao valor total do Capital Social, mas todos respondem solidariamente pela integralização do capital social.

#### Cláusula sexta

As quotas são indivisíveis e não poderão ser cedidas ou transferidas a terceiros sem o consentimento dos outros sócios, a quem fica assegurado, em igualdade de condições e preço, o direito de preferência para sua aquisição se postas à venda, formalizando, se realizada a cessão delas, a alteração contratual pertinente.

#### Cláusula sétima

A administração da sociedade, bem como o uso da denominação social é de competência do sócio **JOSÉ ELIAS FERNANDES JÚNIOR**, com poderes e atribuições para gerenciar, administrar e utilizar o nome



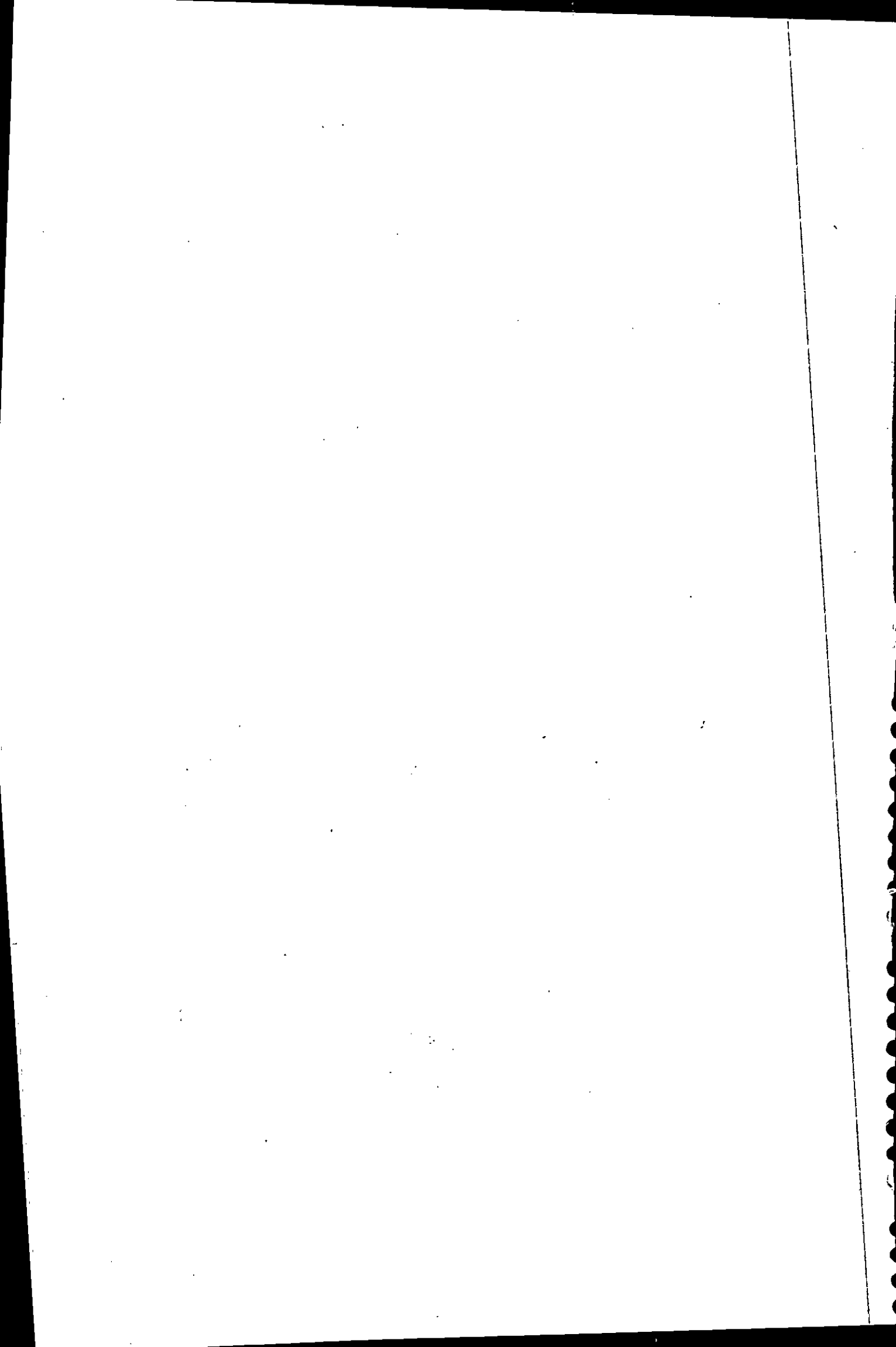

empresarial; vedado, no entanto, em atividades estranhas ao interesse social ou assumir obrigações, seja em favor de qualquer dos quotistas ou de terceiros, bem como onerar ou alienar bens imóveis da sociedade, sem autorização do outro sócio.

#### Cláusula oitava

O administrador declara, sob as penas da lei, que não está impedido de exercer a administração da sociedade, por lei especial, ou em virtude de condenação criminal, ou por se encontrar sob os efeitos dela, a pena que vede, ainda que temporariamente, o acesso a cargos públicos, ou por crime falimentar, de prevaricação, peita ou suborno, concussão, peculato, ou contra a economia popular, contra o sistema financeiro nacional, contra normas de defesa da concorrência, relações de consumo, fé pública ou a propriedade.

**Parágrafo Único** – Os sócios declaram que não estão incurso em nenhum dos crimes previstos em lei que os impeçam de exercer atividades mercantis.

#### Cláusula nona

Todos os sócios terão direito a uma retirada mensal a título de pró-labore que será debitada a despesas gerais cujo valor não poderá ultrapassar os limites previstos no Regulamento do Imposto de Renda.

#### Cláusula décima

Ao término de cada exercício social, em 31 de dezembro, o administrador prestará contas justificadas de sua administração, procedendo à elaboração do inventário, do balanço patrimonial e do balanço de resultado econômico, cabendo aos sócios, na proporção de suas quotas, os lucros ou perdas apurados.

#### Cláusula décima primeira

Nos quatro meses seguintes ao término do exercício social, os sócios deliberarão sobre as contas e designará administrador (es) quando for o caso.

#### Cláusula décima segunda

Falecendo ou interditado qualquer sócio, a sociedade continuará suas atividades com os herdeiros, sucessores e o incapaz. Não sendo possível ou inexistindo interesse destes ou do(s) sócio(s) remanescente(s), o valor de seus haveres será apurado e liquidado com base na situação patrimonial da sociedade, à data da resolução, verificada em balanço especialmente levantado.

**Parágrafo Único** - O mesmo procedimento será adotado em outros casos em que a sociedade se resolva em relação a seus sócios.

#### Cláusula décima terceira

Nos casos omissos deste contrato e do capítulo da Sociedade Limitada, serão utilizadas supletivamente as normas da Sociedade Anônima, de acordo com a Lei 6404/76.

#### Cláusula décima quarta

O sócio poderá ser excluído da sociedade, de forma extrajudicial, por justa causa mediante aprovação de mais da metade do capital social, conforme Art. 1.085 do Código Civil.



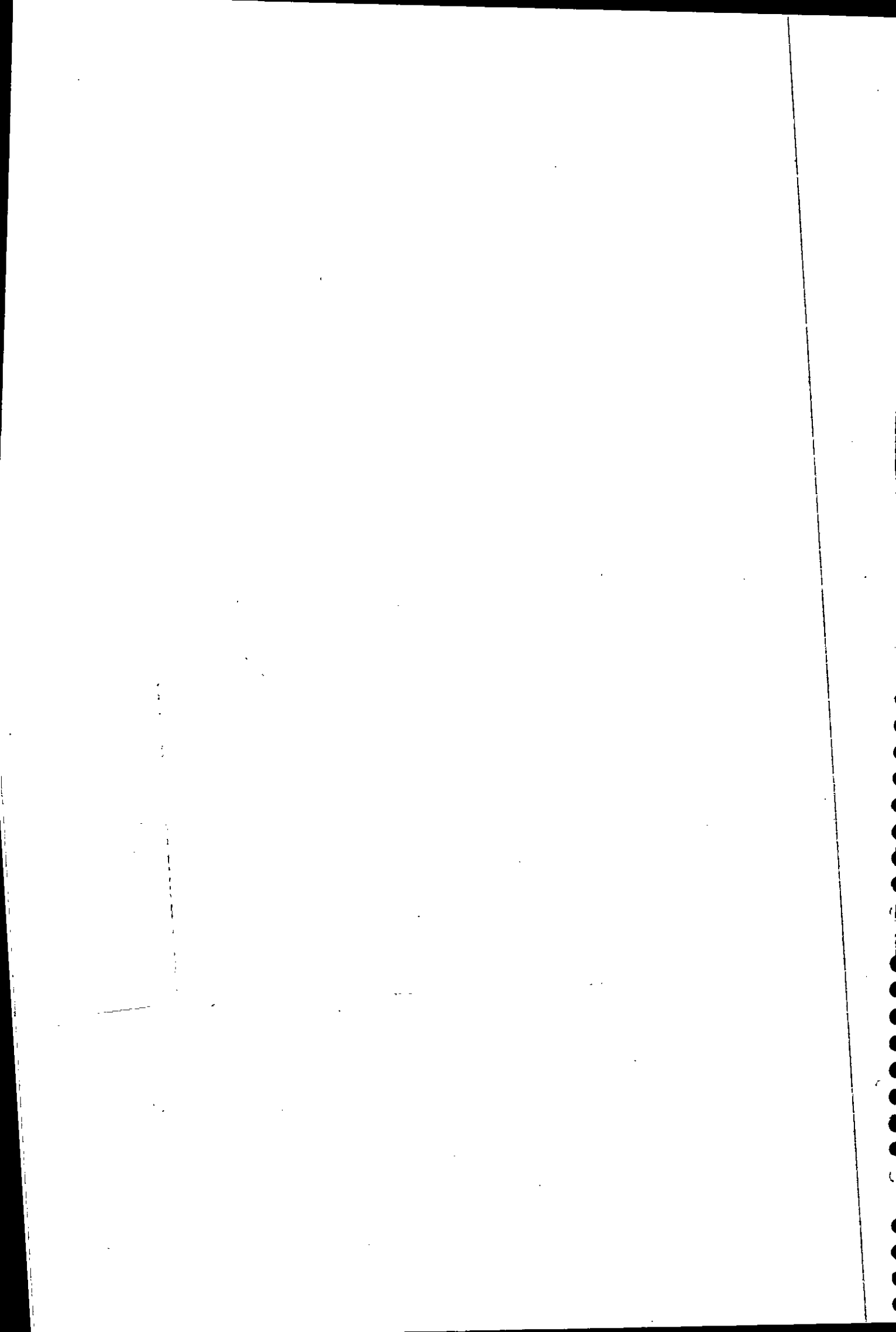

### **Cláusula décima quinta**

A sociedade elege o foro de Brasília-DF para dirimir dúvidas e os eventuais casos omissos oriundos do presente contrato.

E por estarem justos e contratados, assinam o presente instrumento em 1 (uma) via, com a primeira via destinada ao registro e arquivamento na Junta Comercial do Distrito Federal.

Brasília - DF, 14 de Dezembro de 2020.

**JOSÉ ELIAS FERNANDES JÚNIOR**  
CPF nº. 556.760.731-87  
Sócio Administrador

---

**TRUST PARTICIPAÇÕES E CONSULTORIA EM ENGENHARIA EIRELI**  
CNPJ nº. 28.313.884/0001-53  
**JOSÉ ELIAS FERNANDES JÚNIOR**  
CPF nº. 556.760.731-87



Junta Comercial, Industrial e Serviços do Distrito Federal

Certifico registro sob o nº 1640170 em 23/12/2020 da Empresa COMBRASEN - COMPANHIA BRASILEIRA DE SOLUCOES EM ENGENHARIA LTDA, Nire 53201226492 e protocolo RJP2000235354 - 15/12/2020. Autenticação: 60D09BAA78411DE99E76932898BA8201E77C4AA. Maxmilian Patriota Carneiro - Secretário-Geral. Para validar este documento, acesse <http://jucis.df.gov.br> e informe nº do protocolo 20/321.953-8 e o código de segurança jQfj Esta cópia foi autenticada digitalmente e assinada em 23/12/2020 por Maxmilian Patriota Carneiro – Secretário-Geral.

MAXMILIAN PATRIOTA CARNEIRO  
SECRETÁRIO GERAL



# JUNTA COMERCIAL, INDUSTRIAL E SERVIÇOS DO DISTRITO FEDERAL

Registro Digital

Documento Principal

Identificação do Processo		
Número do Protocolo	Número do Processo Módulo Integrador	Data
20/321.953-8	RJP2000235354	15/12/2020

Identificação do(s) Assinante(s)	
CPF	Nome
556.760.731-87	JOSE ELIAS FERNANDES JUNIOR

Junta Comercial, Industrial e Serviços do Distrito Federal





Sistema Nacional de Registro de Empresas Mercantil - SINREM  
Governo do Distrito Federal  
Secretaria de Estado da Fazenda do Distrito Federal  
Junta Comercial, Industrial e Serviços do Distrito Federal

## TERMO DE AUTENTICAÇÃO - REGISTRO DIGITAL

Certifico que o ato, assinado digitalmente, da empresa COMBRASEN - COMPANHIA BRASILEIRA DE SOLUCOES EM ENGENHARIA LTDA, de NIRE 5320122649-2 e protocolado sob o número 20/321.953-8 em 15/12/2020, encontra-se registrado na Junta Comercial sob o número 1640170, em 23/12/2020. O ato foi deferido eletronicamente pelo examinador Alaine Pereira Leite.

Certifica o registro, o Secretário-Geral, Maxmiliam Patriota Carneiro. Para sua validação, deverá ser acessado o sítio eletrônico do Portal de Serviços / Validar Documentos (<http://portalservicos.jucis.df.gov.br/Portal/pages/imagemProcesso/viaUnica.jsf>) e informar o número de protocolo e chave de segurança.

Capa de Processo

Assinante(s)	
CPF	Nome
556.760.731-87	JOSE ELIAS FERNANDES JUNIOR

Documento Principal

Assinante(s)	
CPF	Nome
556.760.731-87	JOSE ELIAS FERNANDES JUNIOR

Brasília, quarta-feira, 23 de dezembro de 2020

Documento assinado eletronicamente por Alaine Pereira Leite, Servidor(a) Público(a), em 23/12/2020, às 17:14 conforme horário oficial de Brasília.



A autenticidade desse documento pode ser conferida no portal de serviços da jucisdf informando o número do protocolo 20/321.953-8.

Página 1 de 1



Junta Comercial, Industrial e Serviços do Distrito Federal

Certifico registro sob o nº 1640170 em 23/12/2020 da Empresa COMBRASEN - COMPANHIA BRASILEIRA DE SOLUCOES EM ENGENHARIA LTDA, Nire 53201226492 e protocolo RJP2000235354 - 15/12/2020. Autenticação: 60D09BAA78411DE99E76932898BA8201E77C4AA. Maxmiliam Patriota Carneiro - Secretário-Geral. Para validar este documento, acesse <http://jucis.df.gov.br> e informe nº do protocolo 20/321.953-8 e o código de segurança [Qf] Esta cópia foi autenticada digitalmente e assinada em 23/12/2020 por Maxmiliam Patriota Carneiro - Secretário-Geral.

MAXMILIAM PATRIOTA CARNEIRO  
SECRETÁRIO-GERAL

pág. 8/9





# JUNTA COMERCIAL, INDUSTRIAL E SERVIÇOS DO DISTRITO FEDERAL

Registro Digital

O ato foi deferido e assinado digitalmente por :

Identificação do(s) Assinante(s)	
CPF	Nome
702.261.211-00	MAXMILIAM PATRIOTA CARNEIRO

Brasília, quarta-feira, 23 de dezembro de 2020





**REPÚBLICA FEDERATIVA DO BRASIL**  
**CADASTRO NACIONAL DA PESSOA JURÍDICA**

NÚMERO DE INSCRIÇÃO <b>06.043.260/0001-20</b> MATRIZ		<b>COMPROVANTE DE INSCRIÇÃO E DE SITUAÇÃO CADASTRAL</b>		DATA DE ABERTURA <b>04/12/2003</b>
NOME EMPRESARIAL <b>COMBRASEN - COMPANHIA BRASILEIRA DE SOLUCOES EM ENGENHARIA LTDA.</b>				
TÍTULO DO ESTABELECIMENTO (NOME DE FANTASIA) <b>COMBRASEN</b>				PORTE <b>DEMAIS</b>
CÓDIGO E DESCRIÇÃO DA ATIVIDADE ECONÔMICA PRINCIPAL <b>41.20-4-00 - Construção de edifícios</b>				
CÓDIGO E DESCRIÇÃO DAS ATIVIDADES ECONÔMICAS SECUNDÁRIAS <b>41.10-7-00 - Incorporação de empreendimentos imobiliários</b> <b>42.12-0-00 - Construção de obras de arte especiais</b> <b>43.99-1-01 - Administração de obras</b> <b>68.10-2-01 - Compra e venda de imóveis próprios</b> <b>71.12-0-00 - Serviços de engenharia</b>				
CÓDIGO E DESCRIÇÃO DA NATUREZA JURÍDICA <b>206-2 - Sociedade Empresária Limitada</b>				
LOGRADOURO <b>Q SMAS TRECHO 3 CONJUNTO 3 BLOCO B, SALA 301 A 303</b>		NÚMERO <b>20</b>	COMPLEMENTO *****	
CEP <b>70.610-635</b>	BAIRRO/DISTRITO <b>SETORES COMPLEMENTARES</b>	MUNICÍPIO <b>BRASILIA</b>	UF <b>DF</b>	
ENDEREÇO ELETRÔNICO <b>curadojuridicodf@gmail.com</b>		TELEFONE <b>(61) 3963-7700</b>		
ENTE FEDERATIVO RESPONSÁVEL (EFR) *****				
SITUAÇÃO CADASTRAL <b>ATIVA</b>			DATA DA SITUAÇÃO CADASTRAL <b>04/12/2003</b>	
MOTIVO DE SITUAÇÃO CADASTRAL				
SITUAÇÃO ESPECIAL *****			DATA DA SITUAÇÃO ESPECIAL *****	

Aprovado pela Instrução Normativa RFB nº 1.863, de 27 de dezembro de 2018.

Emitido no dia 21/07/2021 às 16:09:24 (data e hora de Brasília).

Página: 1/1

# CADASTRO FISCAL DO DISTRITO FEDERAL

COMPROVANTE DE INSCRIÇÃO E DE SITUAÇÃO NO CADASTRO FISCAL DO DISTRITO FEDERAL - DIF

Imprimir

CF/DF 07.451.343/001-00

CPF/CNPJ 06.043.260/0001-20

Data Concessão 08/12/2003

Denominação social COMBRASEN - COMPANHIA BRASILEIRA DE SOLUCOES EM ENGENHARIA LTDA

Título do Estabelecimento - Nome Fantasia COMBRASEN

Natureza Jurídica/Tipo de Contribuinte SOCIEDADE EMPRESARIA LIMITADA

Qualificação do Contribuinte ISS EMPRESA

FAC - Número do Protocolo

101-55693/47

Data de enquadramento no ISS

15/10/2003

Data de enquadramento no ICMS

XXXXXXXXXX

Regime de Tributação do ISS REGIME NORMAL DE APURACAO

Faixa do ISS XX

Regime de Tributação do ICMS

Faixa do ICMS XX

XXXXXXXXXXXXXXXXXXXXXXXXXXXXXXXXXX

Descrição Atividade Econômica do ISS CONSTRUCAO DE EDIFICIOS

Código da Atividade - ISS F4120-4/00-00

Data de Início de Atividade - ISS 30/07/2008

Descrição da Atividade Econômica do ICMS XXXXXXXXXXXXXXXXXXXXXXXXXXXXXXXXXXXXX

Código da Atividade - ICMS XXXXXXXXXX

Data de Início de Atividade - ICMS XXXXXXXXXX

Endereço SMAS TR 3 CJ 3 BL B SL 301 A 303

CEP 70.610-050

Bairro BRASILIA

Cidade BRASILIA

UF DF

Situação Cadastral ATIVA

Data 01/07/2021

Este documento foi emitido no dia 01/07/2021 na Internet pelo portal Agência@Net e poderá ser reimpresso no endereço <http://publica.agencianet.fazenda.df.gov.br>.

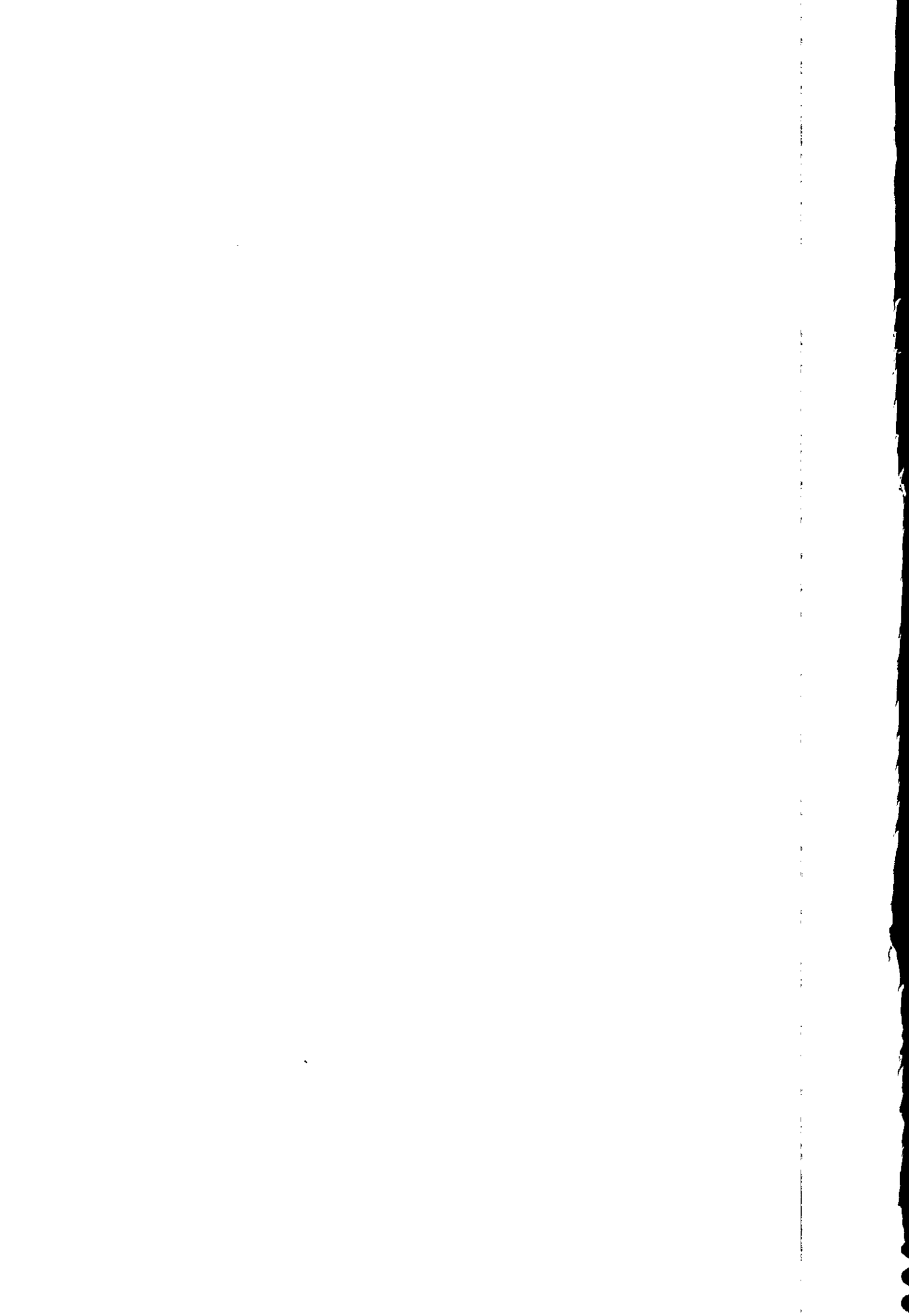

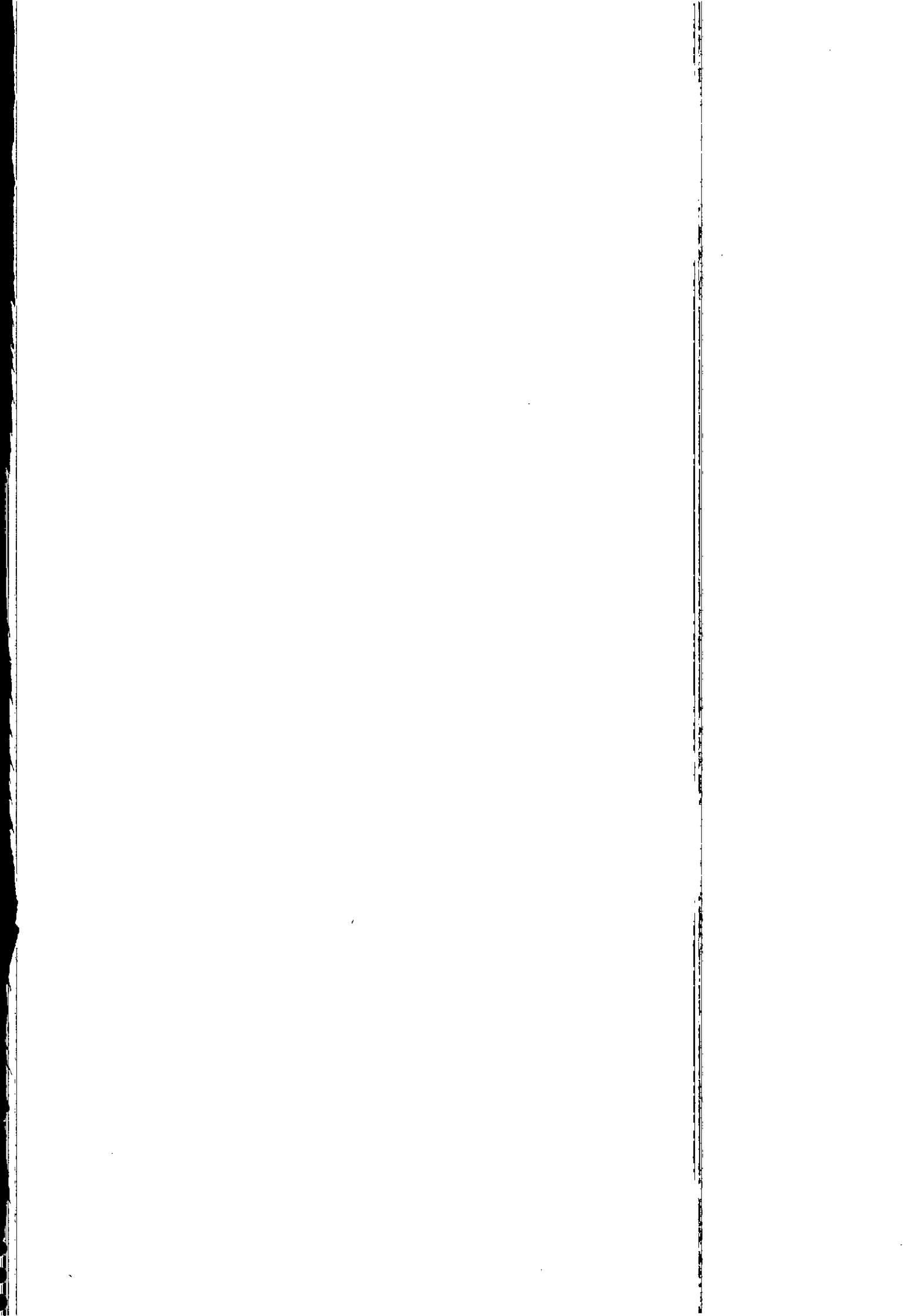



**MINISTÉRIO DA FAZENDA**  
**Secretaria da Receita Federal do Brasil**  
**Procuradoria-Geral da Fazenda Nacional**

**CERTIDÃO NEGATIVA DE DÉBITOS RELATIVOS AOS TRIBUTOS FEDERAIS E À DÍVIDA ATIVA DA UNIÃO**

**Nome: COMBRASEN - COMPANHIA BRASILEIRA DE SOLUCOES EM ENGENHARIA LTDA.**  
**CNPJ: 06.043.260/0001-20**

Ressalvado o direito de a Fazenda Nacional cobrar e inscrever quaisquer dívidas de responsabilidade do sujeito passivo acima identificado que vierem a ser apuradas, é certificado que não constam pendências em seu nome, relativas a créditos tributários administrados pela Secretaria da Receita Federal do Brasil (RFB) e a inscrições em Dívida Ativa da União (DAU) junto à Procuradoria-Geral da Fazenda Nacional (PGFN).

Esta certidão é válida para o estabelecimento matriz e suas filiais e, no caso de ente federativo, para todos os órgãos e fundos públicos da administração direta a ele vinculados. Refere-se à situação do sujeito passivo no âmbito da RFB e da PGFN e abrange inclusive as contribuições sociais previstas nas alíneas 'a' a 'd' do parágrafo único do art. 11 da Lei nº 8.212, de 24 de julho de 1991.

A aceitação desta certidão está condicionada à verificação de sua autenticidade na Internet, nos endereços <<http://rfb.gov.br>> ou <<http://www.pgfn.gov.br>>.

Certidão emitida gratuitamente com base na Portaria Conjunta RFB/PGFN nº 1.751, de 2/10/2014.

Emitida às 10:44:03 do dia 07/06/2021 <hora e data de Brasília>.

Válida até 04/12/2021.

Código de controle da certidão: **E3F6.B288.6AAE.0E9B**

Qualquer rasura ou emenda invalidará este documento.



GOVERNO DO DISTRITO FEDERAL  
SECRETARIA DE ESTADO DE ECONOMIA  
SUBSECRETARIA DA RECEITA

## CERTIDÃO POSITIVA DE DÉBITOS COM EFEITO DE NEGATIVA

**CERTIDÃO Nº:** 224094303742021

**NOME:** COMBRASEN - COMPANHIA BRASILEIRA DE SOLUCOES EM ENGENHARIA LTDA.

**ENDEREÇO:** SMAS TRECHO 3 CONJUNTO 3 BLOCO B, SALA 301 A 303 20

**CIDADE:** SETORES COMPLEMENTARE

**CNPJ:** 06.043.260/0001-20

**CF/DF:** 0745134300100 - ATIVA

**FINALIDADE:** JUNTO AO GDF

\_\_\_\_\_ CERTIFICAMOS QUE \_\_\_\_\_

HA DEBITOS VINCENDOS DE IPTU .

HA DEBITOS VINCENDOS DE TLP .

CONSTA(M) DEBITO(S) SUSPENSO(S) DE OUTROS NA DIVIDA ATIVA POR RECURSO JUDICIAL.  
PARCELAMENTO ADMINISTRATIVO COM PARCELAS VINCENDAS.

Pelos débitos acima responde solidariamente o adquirente, com base no art. 130 da Lei 5172/66 – CTN.

Certidão Positiva com Efeito de Negativa, com base no art. 151 combinado com o art. 206 da Lei 5.172/66 – CTN.

Fica ressalvado o direito de a Fazenda Pública do Distrito Federal cobrar, a qualquer tempo, débitos que venham a ser apurados.

Esta certidão abrange consulta a todos os débitos, inclusive os relativos à Dívida Ativa.

**Certidão expedida conforme Decreto Distrital nº 23.873 de 04 / 07 / 2003, gratuitamente.**

**Válida até 31 de outubro de 2021. \***

\* Obs: As certidões expedidas durante o período declarado de situação de emergência no âmbito da saúde pública, em razão do risco de pandemia do novo coronavírus, de que trata o Decreto nº 40.475, de 28/02/2020, terão sua validade limitada ao prazo em que perdurar tal situação.

Certidão emitida via internet em 02/08/2021 às 11:28:28 e deve ser validada no endereço

<https://www.receita.fazenda.df.gov.br> CD:05



GOVERNO DO DISTRITO FEDERAL  
SECRETARIA DE ESTADO DE ECONOMIA  
SUBSECRETARIA DA RECEITA

## VALIDAÇÃO DE CERTIDÃO

**Nº DA CERTIDÃO:** 224094303742021

**ARGUMENTO DE PESQUISA:** 06043260000120

**RESULTADO DA CERTIDÃO:** CERTIDAO POSITIVA DE DEBITOS COM EFEITO DE NEGATIVA

**HORÁRIO DA EMISSÃO:** 11:28:28

**DATA DA EMISSÃO:** 02/08/2021

**DATA DA VALIDADE:** 31/10/2021

**FINALIDADE:** JUNTO AO GDF

**EMITIDA POR:** INTERNET

\* Obs: As certidões expedidas durante o período declarado de situação de emergência no âmbito da saúde pública, em razão do risco de pandemia do novo coronavírus, de que trata o Decreto nº 40.475, de 28/02/2020, terão sua validade limitada ao prazo em que perdurar tal situação.

Brasília, 02 de agosto de 2021.

Validação de Certidão realizada no endereço <https://www.receita.fazenda.df.gov.br>.



[Voltar](#)[Imprimir](#)

### **Certificado de Regularidade do FGTS - CRF**

**Inscrição:** 06.043.260/0001-20

**Razão Social:** COMBRASEN CIA BRASILEIRA DE SOLUCOES EM ENGENHARIA LTDA

**Endereço:** QD SMAS TRECHO 03 CONJ 03 BL B SL 301 303 / SETORES  
COMPLEMENTA / BRASILIA / DF / 70610-635

A Caixa Econômica Federal, no uso da atribuição que lhe confere o Art. 7, da Lei 8.036, de 11 de maio de 1990, certifica que, nesta data, a empresa acima identificada encontra-se em situação regular perante o Fundo de Garantia do Tempo de Serviço - FGTS.

O presente Certificado não servirá de prova contra cobrança de quaisquer débitos referentes a contribuições e/ou encargos devidos, decorrentes das obrigações com o FGTS.

**Validade:** 23/09/2021 a 22/10/2021

**Certificação Número:** 2021092304283428763706

Informação obtida em 29/09/2021 10:52:28

A utilização deste Certificado para os fins previstos em Lei esta condicionada a verificação de autenticidade no site da Caixa:  
**[www.caixa.gov.br](http://www.caixa.gov.br)**

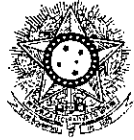

PODER JUDICIÁRIO  
JUSTIÇA DO TRABALHO

## **CERTIDÃO NEGATIVA DE DÉBITOS TRABALHISTAS**

Nome: COMBRASEN - COMPANHIA BRASILEIRA DE SOLUCOES EM ENGENHARIA  
LTDA. (MATRIZ E FILIAIS)  
CNPJ: 06.043.260/0001-20  
Certidão n°: 21069369/2021  
Expedição: 05/07/2021, às 13:59:58  
Validade: 31/12/2021 - 180 (cento e oitenta) dias, contados da data  
de sua expedição.

Certifica-se que **COMBRASEN - COMPANHIA BRASILEIRA DE SOLUCOES EM ENGENHARIA LTDA. (MATRIZ E FILIAIS)**, inscrito(a) no CNPJ sob o n° **06.043.260/0001-20**, **NÃO CONSTA** do Banco Nacional de Devedores Trabalhistas.

Certidão emitida com base no art. 642-A da Consolidação das Leis do Trabalho, acrescentado pela Lei n° 12.440, de 7 de julho de 2011, e na Resolução Administrativa n° 1470/2011 do Tribunal Superior do Trabalho, de 24 de agosto de 2011.

Os dados constantes desta Certidão são de responsabilidade dos Tribunais do Trabalho e estão atualizados até 2 (dois) dias anteriores à data da sua expedição.

No caso de pessoa jurídica, a Certidão atesta a empresa em relação a todos os seus estabelecimentos, agências ou filiais.

A aceitação desta certidão condiciona-se à verificação de sua autenticidade no portal do Tribunal Superior do Trabalho na Internet (<http://www.tst.jus.br>).

Certidão emitida gratuitamente.

### **INFORMAÇÃO IMPORTANTE**

Do Banco Nacional de Devedores Trabalhistas constam os dados necessários à identificação das pessoas naturais e jurídicas inadimplentes perante a Justiça do Trabalho quanto às obrigações estabelecidas em sentença condenatória transitada em julgado ou em acordos judiciais trabalhistas, inclusive no concernente aos recolhimentos previdenciários, a honorários, a custas, a emolumentos ou a recolhimentos determinados em lei; ou decorrentes de execução de acordos firmados perante o Ministério Público do Trabalho ou Comissão de Conciliação Prévia.

## BALANÇO PATRIMONIAL



Entidade: COMBRASEN COMPANHIA BRASILEIRA DE SOLUCOES EM ENGENHARIA LTDA  
 Período da Escrituração: 01/01/2020 a 31/12/2020 CNPJ: 06.043.260/0001-20  
 Número de Ordem do Livro: 18  
 Período Selecionado: 01 de Janeiro de 2020 a 31 de Dezembro de 2020

Descrição	Nota	Saldo Inicial	Saldo Final
<b>ATIVO</b>		<b>R\$ 11.753.647,58</b>	<b>R\$ 10.888.472,57</b>
<b>ATIVO CIRCULANTE</b>		<b>R\$ 7.683.256,15</b>	<b>R\$ 6.143.082,92</b>
Disponibilidades		R\$ 11.065,11	R\$ 29.802,53
Caixa		R\$ 3.439,88	R\$ 0,00
Bancos		R\$ 7.625,23	R\$ 29.802,53
Créditos		R\$ 1.413.575,14	R\$ 1.376.910,04
Cientes a Receber		R\$ 1.413.575,14	R\$ 1.376.910,04
Estoques		R\$ 1.110.234,69	R\$ 1.310.240,42
Mercadorias, Produtos e Insumos		R\$ 1.110.234,69	R\$ 1.310.240,42
Tributos a Recuperar		R\$ 71.677,62	R\$ 219.857,46
Tributos Federais a Recuperar		R\$ 0,00	R\$ 139.228,27
Tributos Estaduais a Recuperar		R\$ 71.677,62	R\$ 80.629,19
Despesas Antecipadas		R\$ 5.076.703,59	R\$ 3.206.272,47
Despesas Antecipadas		R\$ 5.076.703,59	R\$ 3.206.272,47
<b>ATIVO NÃO-CIRCULANTE</b>		<b>R\$ 4.070.391,43</b>	<b>R\$ 4.745.389,65</b>
Ativo Realizável a Longo Prazo		R\$ 3.404.606,50	R\$ 2.256.823,59
Causas Judiciais Ativas		R\$ 343.770,51	R\$ 0,00
Cliente a Receber LP		R\$ 3.060.835,99	R\$ 2.256.823,59
Investimentos		R\$ 610.424,14	R\$ 2.433.205,27
Participações Societárias		R\$ 0,00	R\$ 64.000,00
Investimentos		R\$ 610.424,14	R\$ 2.369.205,27
Imobilizado		R\$ 55.360,79	R\$ 55.360,79
Máquinas, Equipamentos e Ferramentas		R\$ 67.055,15	R\$ 34.947,00
Móveis e Utensílios		R\$ 67.007,77	R\$ 15.066,00
Veículos		R\$ 165.569,18	R\$ 165.569,18
Imóveis		R\$ 16.056,66	R\$ 0,00
Computadores e Periféricos		R\$ 36.447,42	R\$ 15.994,00
(-) (-) Depreciações Acumuladas		R\$ (296.775,39)	R\$ (176.215,39)
<b>PASSIVO</b>		<b>R\$ 11.753.647,58</b>	<b>R\$ 10.888.472,57</b>
<b>PASSIVO CIRCULANTE</b>		<b>R\$ 1.189.061,17</b>	<b>R\$ 272.463,35</b>
Fornecedores		R\$ 740.634,86	R\$ 0,00
Fornecedores		R\$ 740.634,86	R\$ 0,00
Obrigações Trabalhistas		R\$ 30.694,50	R\$ 53.029,24
Salários e Ordenados a Pagar		R\$ 30.694,50	R\$ 53.029,24
Obrigações Fiscais		R\$ 24.875,68	R\$ 37.389,99
Impostos e Contribuições a Recolher		R\$ 24.875,68	R\$ 37.389,99
Obrigações Sociais		R\$ 10.389,28	R\$ 32.033,41
INSS a Recolher		R\$ 8.722,70	R\$ 27.468,43
FGTS a Recolher		R\$ 1.666,58	R\$ 4.564,98
Obrigações Provisionadas		R\$ 3.391,60	R\$ 0,00
Provisão para CSLL		R\$ 3.391,60	R\$ 0,00
Empréstimos e Financiamentos a Curto Prazo		R\$ 379.075,25	R\$ 150.010,71
Empréstimos e Financiamentos a Curto Prazo		R\$ 379.075,25	R\$ 150.010,71
<b>PASSIVO NÃO-CIRCULANTE</b>		<b>R\$ 483.330,66</b>	<b>R\$ 483.330,66</b>
Empréstimos e Financiamentos a Longo Prazo		R\$ 483.330,66	R\$ 483.330,66
Empréstimos e Financiamentos a Longo Prazo		R\$ 483.330,66	R\$ 483.330,66
<b>PATRIMÔNIO LÍQUIDO</b>		<b>R\$ 10.081.255,75</b>	<b>R\$ 10.132.678,56</b>
Capital Social		R\$ 1.200.000,00	R\$ 1.200.000,00
Capital Integralizado		R\$ 1.200.000,00	R\$ 1.200.000,00
Lucro ou Prejuízo do Exercício		R\$ 8.881.255,75	R\$ 8.932.678,56
(-) Prejuízo do Período		R\$ 0,00	R\$ (6.520.846,22)
Lucro Acumulado Exercício Anterior		R\$ 6.349.426,17	R\$ 8.401.255,75
Lucro do Período		R\$ 2.531.829,58	R\$ 7.052.269,03

Este documento é parte integrante de escrituração cuja autenticação se comprova pelo recibo de número DA.41.B2.EE.55.6D.8F.0F.30.3E.BA.8F.5E.BC.8B.2F.CC.6F.93.88-1, nos termos do Decreto nº 8.683/2016.

Este relatório foi gerado pelo Sistema Público de Escrituração Digital – Sped



# combrasen

**COMBRASEN- COMPANHIA BRASILEIRA DE SOLUÇÕES EM ENGENHARIA LTDA.**

CNPJ-MF: 06.043.260/0001-20

**ÍNDICES ECONÔMICO-FINANCEIROS**

(Com base no Balanço Patrimonial levantado em 31-12-2020)

## 1. ÍNDICE DE LIQUIDEZ GERAL – ILG

$$\text{ILG} = \frac{\text{Ativo Circulante} + \text{Realizável A Longo Prazo}}{\text{Passivo Circulante} + \text{Passivo não Circulante}}$$
$$\text{ILG} = \frac{8.399.906,51}{755.794,01} = 11,11$$

## 2. ÍNDICE DE LIQUIDEZ CORRENTE – ILC

$$\text{ILC} = \frac{\text{Ativo Circulante}}{\text{Passivo Circulante}}$$
$$\text{ILC} = \frac{6.143.082,92}{272.463,35} = 22,55$$

## 3. SOLVÊNCIA GERAL – SG

$$\text{SG} = \frac{\text{Ativo Total}}{\text{Passivo Circulante} + \text{Passivo não Circulante (LP)}}$$
$$\text{SG} = \frac{10.888.472,57}{755.794,01} = 14,41$$

## 4. ÍNDICE DE ENDIVIDAMENTO GERAL – IEG

$$\text{IEG} = \frac{\text{Passivo Circulante} + \text{Passivo não Circulante (LP)}}{\text{Ativo Total}}$$
$$\text{IEG} = \frac{755.794,01}{10.888.472,57} = 0,7$$

Brasília-DF, 31 de Dezembro de 2020.

  
José Elias Fernandes Junior  
Engenheiro Civil – CREA-GO 7300/D  
COMBRASEN

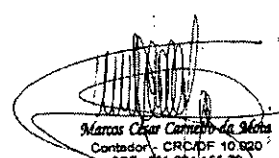
  
Marcos César Carneiro da Silva  
Contador - CRC/DF 10.920  
CPF: 581.984.155-72  
APTC - AUDITORIA PLANEJAMENTO  
TRIBUTÁRIO E CONSULTORIA LTDA.  
CONTADOR - CPF 581.984.155-72  
CRC DF-958/O

**Secretaria de Estado de Educação do DF**  
**Comissão Permanente de Licitação**  
**CONFERE COM O ORIGINAL**

Em 15/10/2021

MATRÍCULA: 25.446-0 RUBRICA: 



**CERTIDÃO NEGATIVA DE DISTRIBUIÇÃO (AÇÕES DE FALÊNCIAS E RECUPERAÇÕES JUDICIAIS)  
1ª e 2ª Instâncias**

**CERTIFICAMOS** que, após consulta aos registros eletrônicos de distribuição de ações de falências e recuperações judiciais disponíveis até 24/09/2021, **NADA CONSTA** contra o nome por extenso e CPF/CNPJ de:

**COMBRASEN - COMPANHIA BRASILEIRA DE SOLUCOES EM ENGENHARIA LTDA.**

06.043.260/0001-20

**OBSERVAÇÕES:**

- a) Os dados de identificação são de responsabilidade do solicitante da certidão, devendo a titularidade ser conferida pelo interessado e pelo destinatário.
- b) A certidão será emitida de acordo com as informações inseridas no banco de dados. Em caso de exibição de processos com dados desatualizados, o interessado deverá requerer a atualização junto ao juízo ou órgão julgador.
- c) A certidão será negativa quando não for possível a individualização dos processos por carência de dados do Poder Judiciário. (artigo 8º, § 2º da Resolução 121/CNJ).
- d) A certidão cível contempla ações cíveis, execuções fiscais, execuções e insolvências civis, falências, recuperações judiciais, recuperações extrajudiciais, inventários, interdições, tutelas e curatelas. A certidão criminal compreende os processos criminais, os processos criminais militares e as execuções penais. Demais informações sobre o conteúdo das certidões, consultar em [www.tjdft.jus.br](http://www.tjdft.jus.br), no menu Serviços, Certidões, Certidão Nada Consta, Tipos de Certidão.
- e) A certidão cível atende ao disposto no inciso II do artigo 31 da Lei 8.666/1993.
- f) Medida prevista no artigo 26 do Código Penal, sentença não transitada em julgado.

**A autenticidade deverá ser confirmada no site do TJDFT ([www.tjdft.jus.br](http://www.tjdft.jus.br)), no menu Serviços, Certidões, Certidão Nada Consta, Validar Certidão - autenticar, informando-se o número do selo digital de segurança impresso.**

Emitida gratuitamente pela internet em: 24/09/2021

Selo digital de segurança: **2021.CTD.634G.CX6T.LOTW.B37C.0X60**

\*\*\* VÁLIDA POR 30 (TRINTA) DIAS \*\*\*

## DEMONSTRAÇÃO DE RESULTADO DO EXERCÍCIO



**Entidade:** COMBRASEN COMPANHIA BRASILEIRA DE SOLUCOES EM ENGENHARIA LTDA  
**Período da Escrituração:** 01/01/2020 a 31/12/2020 **CNPJ:** 06.043.260/0001-20  
**Número de Ordem do Livro:** 18  
**Período Selecionado:** 01 de Janeiro de 2020 a 31 de Dezembro de 2020

Descrição	Nota	Saldo anterior	Saldo atual
<b>(+) RECEITA OPERACIONAL BRUTA</b>		RS 11.777.067,04	RS 9.304.183,53
Receitas de Serviços Prestados		RS 11.777.067,04	RS 9.304.183,53
Serviços Prestados a Vista		RS 383.354,25	RS 3.775.768,86
Serviços Prestados a Prazo		RS 11.393.712,79	RS 5.528.414,67
<b>(-) (-) DEDUÇÕES DA RECEITA OPERACIONAL BRUTA</b>		RS (589.533,66)	RS (432.729,54)
(-) Impostos e Contribuições sobre Receita Operacional		RS (589.533,66)	RS (432.729,54)
(-) COFINS		RS (370.059,27)	RS (291.836,78)
(-) PIS		RS (80.179,49)	RS (63.231,35)
(-) ISS		RS (139.294,90)	RS (77.661,41)
<b>(-) (-) CUSTO DOS PRODUTOS OU MERCADORIAS VENDIDAS E SERVIÇOS PRESTADOS</b>		RS (6.401.522,61)	RS (7.557.454,15)
(-) Custos dos Serviços Prestados		RS (6.401.522,61)	RS (7.557.454,15)
(-) Custos dos Serviços Prestados		RS (6.401.522,61)	RS (7.557.454,15)
<b>(-) (-) DESPESA OPERACIONAL</b>		RS (1.697.766,69)	RS (782.577,03)
(-) Despesas Administrativas		RS (1.282.661,20)	RS (330.409,01)
(-) Despesas Administrativas		RS (218.691,92)	RS (163.786,29)
(-) Despesas com Pessoal		RS (1.000.161,27)	RS (53.452,32)
(-) Honorários		RS 0,00	RS (17.232,71)
(-) Imposto de Renda		RS (9.870,90)	RS (29,20)
(-) Despesas com Planos de Saúde		RS (45.622,34)	RS (93.684,53)
(-) Lanches e Refeições		RS (8.229,72)	RS (2.223,96)
(-) Despesas Financeiras		RS (19.820,84)	RS (16.247,56)
(-) Despesas Financeiras		RS (19.820,84)	RS (16.098,35)
(-) Juros Passivos		RS 0,00	RS (149,21)
(-) Outras Despesas Operacionais		RS (395.292,21)	RS (435.925,44)
(-) Outras Despesas Operacionais		RS (263.501,60)	RS (435.832,05)
(-) Impostos e Taxas Diversos		RS (91.975,99)	RS (93,39)
Receitas Financeiras		RS 7,56	RS 4,98
Receitas Financeiras		RS 7,56	RS 4,98
<b>(+/-) OUTRAS RECEITAS E OUTRAS DESPESAS</b>		RS 0,00	RS 0,00
(-) PROVISÕES PARA CSLL E IR		RS (316.414,50)	RS 0,00
(-) PARTICIPAÇÕES		RS 0,00	RS 0,00
<b>(=) LUCRO LÍQUIDO DO PERÍODO</b>		RS 2.771.829,58	RS 531.422,81

Este documento é parte integrante de escrituração cuja autenticação se comprova pelo recibo de número DA.41.B2.EE.55.6D.8F.0F.30.3E.BA.8F.5E.BC.8B.2F.CC.6F.93.88-1, nos termos do Decreto nº 8.683/2016.

Este relatório foi gerado pelo Sistema Público de Escrituração Digital – Sped

Versão 8.0.4 do Visualizador

Página 1 de 1

RECIBO DE ENTREGA DE ESCRITURAÇÃO CONTÁBIL DIGITAL

IDENTIFICAÇÃO DO TITULAR DA ESCRITURAÇÃO

NIRE 53201226492	CNPJ 06.043.260/0001-20
NOME EMPRESARIAL COMBRASEN COMPANHIA BRASILEIRA DE SOLUCOES EM ENGENHARIA LTDA	

IDENTIFICAÇÃO DA ESCRITURAÇÃO

FORMA DA ESCRITURAÇÃO CONTÁBIL Livro Diário	PERÍODO DA ESCRITURAÇÃO 01/01/2020 a 31/12/2020
NATUREZA DO LIVRO Escrituração Contábil Digital do Livro Diário Geral	NÚMERO DO LIVRO 18
IDENTIFICAÇÃO DO ARQUIVO (HASH) DA.41.B2.EE.55.6D.8F.0F.30.3E.BA.8F.5E.BC.8B.2F.CC.6F.93.88	

ESTE LIVRO FOI ASSINADO COM OS SEGUINTE CERTIFICADOS DIGITAIS:

QUALIFICAÇÃO DO SIGNATARIO	CPF/CNPJ	NOME	Nº SÉRIE DO CERTIFICADO	VALIDADE	RESPONSÁVEL LEGAL
Contador	58198415572	MARCOS CESAR CARNEIRO DA MOTA:58198415572	501119150791179020 3	26/06/2020 a 26/06/2021	Não
Pessoa Jurídica (e-CNPJ ou e-PJ)	05826894000197	APTC AUDITORIA PLANEJAMENTO TRIBUTARIO E CONSULTO:0582689400 0197	521722970298211876 1	04/05/2020 a 04/05/2021	Sim

NÚMERO DO RECIBO:

DA.41.B2.EE.55.6D.8F.0F.30.3E.BA.8F.  
5E.BC.8B.2F.CC.6F.93.88-1

Escrituração recebida via Internet  
pelo Agente Receptor SERPRO

em 16/04/2021 às 14:37:12

DD.2B.A5.D6.30.A9.E8.BA  
C6.4C.A0.62.92.81.7F.5D

Considera-se autenticado o livro contábil a que se refere este recibo, dispensando-se a autenticação de que trata o art. 39 da Lei nº 8.934/1994. Este recibo comprova a autenticação.

BASE LEGAL: Decreto nº 1.800/1996, com a alteração do Decreto nº 8.683/2016, e arts. 39, 39-A, 39-B da Lei nº 8.934/1994 com a alteração da Lei Complementar nº 1247/2014.



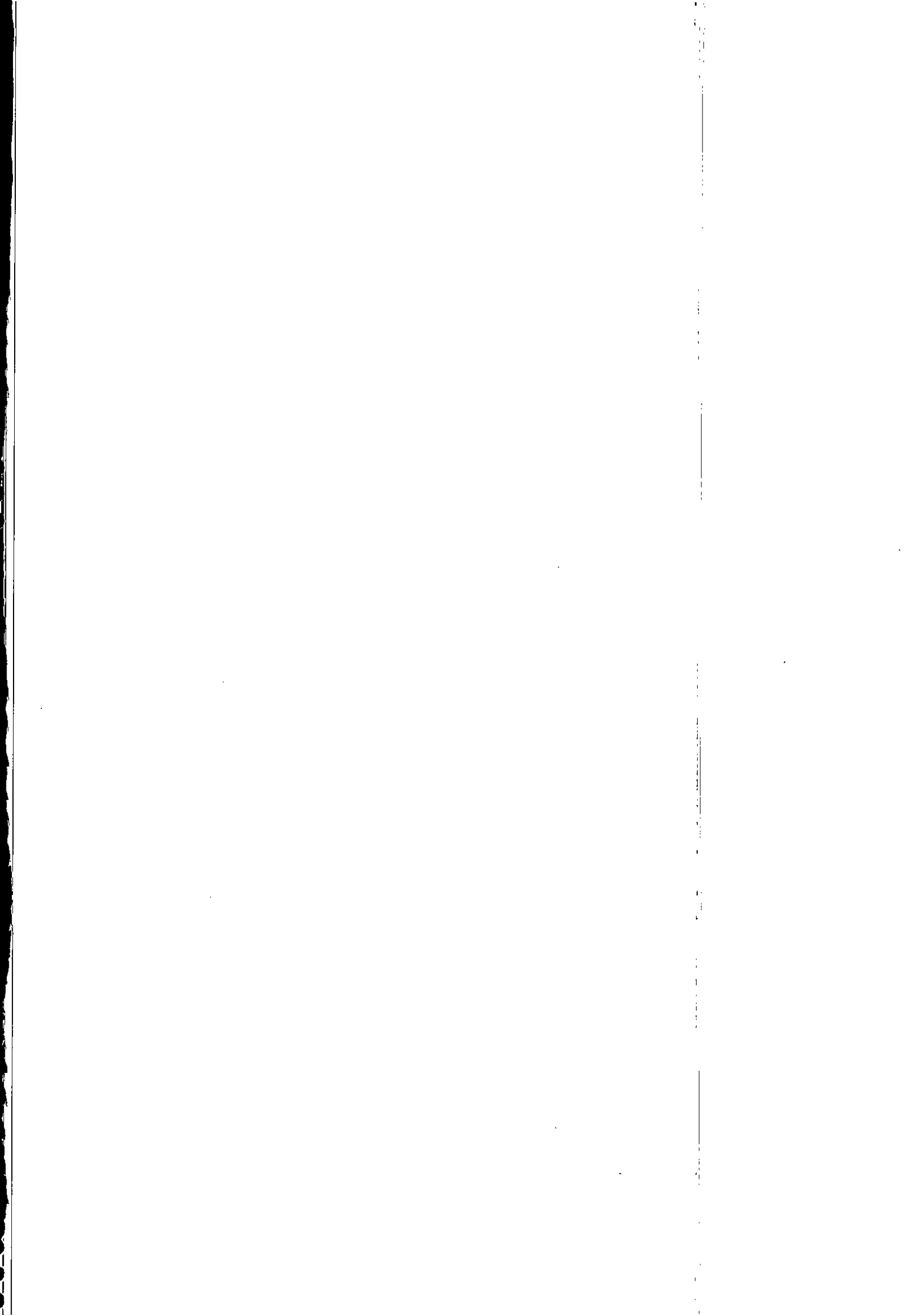

**TERMOS DE ABERTURA E ENCERRAMENTO**

Entidade: COMBRASEN COMPANHIA BRASILEIRA DE SOLUCOES EM ENGENHARIA LTDA  
Período da Escrituração: 01/01/2020 a 31/12/2020 CNPJ: 06.043.260/0001-20  
Número de Ordem do Livro: 18

**TERMO DE ABERTURA**

Nome Empresarial COMBRASEN COMPANHIA BRASILEIRA DE SOLUCOES EM ENGENHARIA LTDA  
NIRE 53201226492  
CNPJ 06.043.260/0001-20  
Número de Ordem 18  
Natureza do Livro Escrituração Contábil Digital do Livro Diário Geral  
Município Brasília  
Data do arquivamento dos atos constitutivos 04/12/2003  
Data de arquivamento do ato de conversão de sociedade simples em sociedade empresária 04/12/2003  
Data de encerramento do exercício social 31/12/2020  
Quantidade total de linhas do arquivo digital 16925

**TERMO DE ENCERRAMENTO**

Nome Empresarial COMBRASEN COMPANHIA BRASILEIRA DE SOLUCOES EM ENGENHARIA LTDA  
Natureza do Livro Escrituração Contábil Digital do Livro Diário Geral  
Número de ordem 18  
Quantidade total de linhas do arquivo digital 16925  
Data de inicio 01/01/2020  
Data de término 31/12/2020

Este documento é parte integrante de escrituração cuja autenticação se comprova pelo recibo de número DA.41.B2.EE.55.6D.8F.0F.30.3E.BA.8F.5E.BC.8B.2F.CC.6F.93.88-1, nos termos do Decreto nº 8.683/2016.

Este relatório foi gerado pelo Sistema Público de Escrituração Digital – Sped



**SERVIÇO PÚBLICO FEDERAL**  
**Conselho Regional de Engenharia e Agronomia do Distrito Federal – Crea-DF**

**CERTIDÃO DE REGISTRO E QUITAÇÃO Nº 7192/2021-INT**  
Validade até: 31/03/2022

Nome: **JOSE ELIAS FERNANDES JUNIOR**

RNP: **1006045775**

CPE: **556.760.731-87**

Registro: **7300/D-GO**

Data do Registro: **29/11/1995**

Visto: **11954/V**

Data do Visto: **13/03/2000**

Título(s): **ENGENHEIRO CIVIL**

Instituição Ensino: **UNIVERSIDADE CATOLICA DE GOIAS**

Data Diplomação: **22/08/1995**

Atribuições: **RES 218/73 ART 07**

Certificamos que o profissional supra se encontra registrado no Crea-DF, nos termos da Lei Federal n. 5.194, de 24 de dezembro de 1966.

Certificamos, ainda, em face do estabelecido no art. 63 da referida lei, que o profissional mencionado não se encontra em débito com este Conselho.

A presente certidão perderá sua validade caso o profissional acima tenha seu registro cancelado ou interrompido ou, ainda, haja alteração nos dados acima descritos.

Esta certidão não quita nem invalida qualquer débito ou infração em nome do profissional acima.

Certidão expedida gratuitamente, via internet, com base na Portaria AD número 52 - Crea-DF, de 03 de março de 2008.

Emitida às **11:59:57** hs do dia **06/04/2021** (hora e data de Brasília).

Código de controle da certidão: **040B543197**



A autenticidade desta certidão deverá ser confirmada na página do Crea-DF na Internet, no endereço <http://www.creadf.org.br>, item Profissionais→Consulta Autenticidade→Autenticidade CRQ.



**CREA-DF**  
Conselho Regional de Engenharia  
e Agronomia do Distrito Federal



**SERVIÇO PÚBLICO FEDERAL**  
**Conselho Regional de Engenharia e Agronomia do Distrito Federal – Crea-DF**

**CERTIDÃO DE REGISTRO E QUITAÇÃO Nº 17156/2021-INT**  
Validade até: 31/03/2022

Razão Social: **COMBRASEN - COMPANHIA BRASILEIRA DE SOLUCOES EM ENGENHARIA LTDA**

CNPJ: 06.043.260/0001-20

Registro: 6829/RF

Data do Registro: 03/03/2004

Capital: R\$ 1.200.000,00

Sede: SMAS TRECHO 3 CONJUNTO 3 N 20 BLOCO B SALAS 301 A 303

Cidade: BRASILIA

UF: DF

**Objetivos Sociais:**

Construção civil; execução por administração, empreitada ou subempreitada de obras civis, hidráulicas, elétricas, terraplanagem e pavimentações; obras de arte correntes e especiais, túneis, dragagens, barragens e outras obras semelhantes, inclusive prestação de serviços de engenharia, manutenção predial geral, fiscalização, gerenciamento de projetos, supervisão, consultoria e perícia técnica, elaboração de projetos, saneamento, tracado de cidades e estradas, reformas prediais, compra e venda de imóveis, incorporação de imóveis e demais atividades concernentes ao ramo; consultoria e instrutoria empresarial.

OBSERVAÇÃO: REGISTRO CONCEDIDO PARA DESEMPENHO DAS ATIVIDADES CONSTANTES NO OBJETO SOCIAL E COMPATÍVEIS COM AS ATRIBUIÇÕES DOS RESPONSÁVEIS TÉCNICOS.

**Responsáveis Técnicos**

Nome: CLEVERSON E SILVA MOREIRA	Item: 1
Títulos: ENGENHEIRO MECANICO	
Carteira: 12781/D-DF	CPF: 803.375.111-87
Data de início da resp. técnica: 21/09/2020	
Atribuições: RES 218/73 ART 12	

Nome: HUGO BORGES SILVA	Item: 2
Títulos: ENGENHEIRO CIVIL	
Carteira: 24192/D-DF	CPF: 111.976.126-37
Data de início da resp. técnica: 13/01/2017	
Atribuições: ART. 28, ALÍNEAS A A K, DO DECRETO 23.569, DE 1933, SUPLEMENTADAS PELO ART. 07 DA LEI 5.194, DE 1966	





**SERVIÇO PÚBLICO FEDERAL**  
**Conselho Regional de Engenharia e Agronomia do Distrito Federal – Crea-DF**

**Responsáveis Técnicos**

Nome: JOSE ELIAS FERNANDES JUNIOR	Item: 3
Títulos: ENGENHEIRO CIVIL	
Carteira: 7300/D-GO	CPF: 556.760.731-87
Data de início da resp. técnica: 03/03/2004	
Atribuições: RES. 218/73 ART 07	
Nome: LUIZ FELIPE COUTINHO VARGAS	Item: 4
Títulos: ENGENHEIRO ELETRICISTA	
Carteira: 8023/D-DF	CPF: 399.044.401-82
Data de início da resp. técnica: 16/05/2017	
Atribuições: RES 218/73 ART 08 RES 218/73 ART 09	

CERTIFICAMOS que a pessoa jurídica, acima citada se encontra registrada neste Conselho, nos termos da Lei n. 5.194, de 24 de dezembro de 1966. CERTIFICAMOS, ainda, face ao estabelecido nos artigos 63, 68 e 69 da referida Lei, que a pessoa jurídica mencionada, bem como seus responsáveis técnicos, não se encontram em débito com o Crea-DF.

CERTIFICAMOS, mais, que esta Certidão não concede à firma o direito de executar quaisquer serviços técnicos sem a participação real, efetiva e inofismável dos responsáveis técnicos acima citados, dentro de suas respectivas atribuições.

VEDADA, por força do Código Penal e dos artigos 90 e 94 da Lei n. 8666/93, a apresentação de propostas ou a participação em licitação de obras/serviços que seja(m) promovido(s) e/ou participe(m):

- 14170 - LUCIANO SOARES DE SOUZA ME.
- 6878 - DAVOS ENGENHARIA LTDA EPP.
- 13507 - ESTAFE ENGENHARIA LTDA - EPP.
- 8477 - VISTA CONSTRUCAO E INCORPORACAO LTDA.





**SERVIÇO PÚBLICO FEDERAL**  
**Conselho Regional de Engenharia e Agronomia do Distrito Federal – Crea-DF**

Observações:

- a) Os dados supra referem-se a situação da pessoa jurídica e de seus responsáveis técnicos na presente data.  
b) A presente Certidão perderá a validade, caso ocorra qualquer modificação posterior dos elementos nela contidos e desde que não represente a situação correta ou atualização do registro.

Certidão expedida gratuitamente, via Internet, com base na Portaria AD número 52 – Crea-DF, de 03 de março de 2008.  
Emitida às **18:09:36** hs do dia **31/08/2021** (hora e data de Brasília).

Código de controle da certidão: **00D1865376**



A autenticidade desta certidão deverá ser confirmada na página do Crea-DF na Internet, no endereço <http://www.creadf.org.br>, item Empresas → Autenticidade de Certidão.



**CREA-DF**  
Conselho Regional de Engenharia  
e Agronomia do Distrito Federal



DECLARAÇÃO DE ABSTENÇÃO DE VISTORIA

À

Secretaria de Estado de Educação do Distrito Federal

Subsecretaria de Administração Geral

Referência: Concorrência nº 03/2021

Att: Comissão Permanente de Licitação

A empresa COMBRASEN - COMPANHIA BRASILEIRA DE SOLUCOES EM ENGENHARIA LTDA, inscrita no CNPJ sob o nº 06.043.260/0001-20, estabelecida em SMAS Trecho 3 Conj. 3, Ed. The Union, Bl. b1 salas 301 e 302, na cidade de Brasília - DF, por seu Responsável, José Elias Fernandes Junior, com Documento de Identidade sob o nº 4.162.818 e do CPF nº 556.760.731-87, declara, que se abstém da visita técnica franqueada às licitantes e que tem pleno conhecimento dos serviços que serão realizados, bem como de todas as particularidades e peculiaridades do terreno, não podendo alegar no futuro, desconhecimento do aqui tratado, para quaisquer fins e efeitos.

Por ser verdade, firmamos a presente,

Brasília, 13 de outubro de 2021.

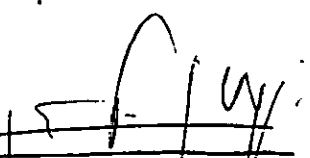
  
COMBRASEN - Companhia Brasileira de Soluções em Engenharia LTDA  
José Elias Fernandes Júnior  
Engenheiro Civil - CREA-GO 7300/D



DECLARAÇÃO DE RESPONSABILIDADE TÉCNICA E INDICAÇÃO DA EQUIPE TÉCNICA

À Secretaria de Estado de Educação do Distrito Federal

Subsecretaria de Administração Geral

Referência: Concorrência nº 03/2021

Att: Comissão Permanente de Licitação

Em conformidade com o estabelecido neste Edital, indicamos abaixo os técnicos que se comprometem a realizar as obras e serviços objeto desta Licitação. Declaramos que tal indicação está em consonância com a Resolução nº 1.025 (30/10/2009) do CONFEA - Conselho Federal de Engenharia, Arquitetura e Agronomia, alterada pela Resolução 1.033 (05/09/2011), e que os técnicos relacionados pertencem ao quadro de profissionais permanentes da empresa.

**Profissional 1**

Nome: José Elias Fernandes Junior

CREA/CAU nº 7300/D-GO

Especialidade: ENGENHARIA CIVIL

Data de registro: 14/08/1995

Brasília, 13 de outubro de 2021.

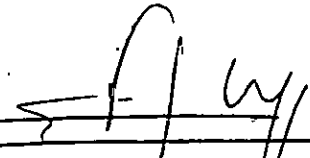
  
COMBRASEN – Companhia Brasileira de Soluções em Engenharia LTDA.  
José Elias Fernandes Júnior  
Engenheiro Civil – CREA-GO 7300/D



## RESUMO DOS ATESTADOS/CAT's

DESCRIÇÃO DOS SERVIÇOS EXIGIDOS NO EDITAL	QUANTIDADE MÍNIMA EXIGIDA NO EDITAL	Nº CAT	PÁGINA DA CAT	QUANTIDADE EXECUTADA CONSTANTE NA CAT	RESPONSÁVEL TÉCNICO CONSTANTE NA CAT	EMPRESA EXECUTORA CONSTANTE NA CAT
ÁREA da obra	551,37	720160000829	4	4.622,60	José Elias Fernandes Júnior	COMBRASEN
ESTACA hélice contínua e/ou mecanicamente escavada com diâmetro maior ou igual a 20 cm	542,00	720160000829	5	7.793,82	José Elias Fernandes Júnior	COMBRASEN
ARMADURA de aço para estruturas em geral, CA-50 e CA-60	10.189,81	720160000829	6	75.222,82	José Elias Fernandes Júnior	COMBRASEN
FORMA de madeira ou compensada/resinada	1.206,69	720160000829	6	2.630,08	José Elias Fernandes Júnior	COMBRASEN
CONCRETO estrutural dosado em central, fck 25 MPa ou superior	102,86	720160000829	6	1.160,38	José Elias Fernandes Júnior	COMBRASEN
ESTRUTURA METÁLICA	440,60	720160000829	8	37.045,65	José Elias Fernandes Júnior	COMBRASEN
COBERTURA em telhas termo acústica	389,93	720200000357	17	2.579,80	José Elias Fernandes Júnior	COMBRASEN
INSTALAÇÕES: hidrossanitárias	551,37	720160000829	11,00	1.048,45	José Elias Fernandes Júnior	COMBRASEN
INSTALAÇÕES: elétricas, telefonia e rede estruturada	551,37	720160000829	15	2.000,00	José Elias Fernandes Júnior	COMBRASEN
INSTALAÇÕES: SPI e SPDA	551,37	720200000358	20	703,90	José Elias Fernandes Júnior	COMBRASEN
IMPERMEABILIZAÇÃO	807,95	720200000358	8	1.205,20	José Elias Fernandes Júnior	COMBRASEN
ALVENARIA de vedação	798,44	720200000358	10	3.626,75	José Elias Fernandes Júnior	COMBRASEN



CERTIFICAMOS, em cumprimento ao disposto na Resolução nº 1.025, de 30 de outubro de 2009, do Confea, que consta dos assentamentos deste Conselho Regional de Engenharia e Agronomia do Distrito Federal - Crea-DF o Acervo Técnico do profissional JOSE ELIAS FERNANDES JUNIOR referente à(s) Anotação(ões) de Responsabilidade Técnica - ART abaixo descrita(s):

Profissional: JOSE ELIAS FERNANDES JUNIOR RNP: 1006045775 Registro: 7300/D-GO

Título profissional: Engenheiro Civil

Número da ART: 0720170045724..... Tipo de ART: Obra ou serviço.. Registrada em: 04/08/2017 ....

Forma de registro: Inicial..... Participação técnica: Equipe.....

Empresa contratada: 6829 -..COMBRASEN - COMPANHIA BRASILEIRA DE SOLUCOES EM ENGENHARIA

L.....

Contratante: Companhia Urbanizadora da Nova Capital do Brasil - NOVACAP CPF/CNPJ: 00.037.457/0001-70

SIA Setor de Áreas Públicas... Número: 1.....

Bairro: Zona Industrial (Guará).. CEP: 71215-000

Cidade: Brasília..... UF: DF

Complemento: .....

E-Mail: arq.mauren@hotmail.com.....

Fone: (61.....)34032423....

Contrato: 051/2017..

Celebrado em: 31/05/2017 Valor R\$: 5.296.160,77...

Vinculada a ART: .....

Tipo de contratante: Pessoa Jurídica de Direito Público

Ação Institucional: Órgão Público..

Endereço da Obra/Serviço: QN 10 Conjunto 4.....

Número: 3,4,5..

Bairro: Riacho Fundo II.....

CEP: 71881-604.....

Cidade: Brasília..... UF: DF

Complemento: LOTES.....

Data de início: 01/08/2017

Situação: "atividade em andamento"

Coordenadas Geográficas: .....

Finalidade: Comercial .....

Código/Obra pública: .....

Proprietário: Companhia Urbanizadora da Nova Capital do Brasil - NOVACAP

CPF/CNPJ: 00.037.457/0001-70

E-Mail: arq.mauren@hotmail.com

Fone: (61.....) 34032423..

Atividade(s) Técnica(s): 1 - Realização Execução Edificação de materiais mistos Galpão, 2.628,7900 metros quadrados;

Observações

Número da ART: 0720180030492..... Tipo de ART: Obra ou serviço.. Registrada em: 10/05/2018 ....

Forma de registro: Complementar à 0720170045724..... Participação técnica: Equipe.....

Empresa contratada: 6829 -..COMBRASEN - COMPANHIA BRASILEIRA DE SOLUCOES EM ENGENHARIA

L.....

Contratante: Companhia Urbanizadora da Nova Capital do Brasil - NOVACAP CPF/CNPJ: 00.037.457/0001-70

SIA Setor de Áreas Públicas... Número: 1.....

Bairro: Zona Industrial (Guará).. CEP: 71215-000

Cidade: Brasília..... UF: DF

Complemento: .....

E-Mail: arq.mauren@hotmail.com.....

Fone: (61.....)34032423....

Contrato: 051/2017..

Celebrado em: 31/05/2017 Valor R\$: 5.296.160,77...

Vinculada a ART: .....

Tipo de contratante: Pessoa Jurídica de Direito Público

Ação institucional: Órgão Público..

Endereço da Obra/Serviço: QN 10 Conjunto 4.....

Número: 3,4,5..

Bairro: Riacho Fundo II.....

CEP: 71881-604.....

Cidade: Brasília..... UF: DF

Complemento: LOTES.....

Data de início: 30/03/2018

Situação: "atividade em andamento"

Coordenadas Geográficas: .....

Finalidade: Comercial .....

Código/Obra pública: .....

Proprietário: Companhia Urbanizadora da Nova Capital do Brasil - NOVACAP

CPF/CNPJ: 00.037.457/0001-70

E-Mail: arq.mauren@hotmail.com

Fone: (61.....) 34032423..

Atividade(s) Técnica(s): 1 - Realização Execução Edificação de materiais mistos Galpão, 2.628,7900 metros quadrados;

Observações

REFERENTE AO 1º TERMO ADITIVO DE CONTRATO PARA PRORROGAÇÃO DE PRAZO DE EXECUÇÃO ( 60 ) DIAS

Número da ART: 0720180046923..... Tipo de ART: Obra ou serviço.. Registrada em: 17/05/2018 ....

Forma de registro: Complementar à 0720170045724..... Participação técnica: Equipe.....

Empresa contratada: 6829 -..COMBRASEN - COMPANHIA BRASILEIRA DE SOLUCOES EM ENGENHARIA

L.....

**Secretaria de Estado de Educação do DF**  
**Comissão Permanente de Licitação**  
**CONFERE COM O ORIGINAL**

Em 15/10/2021

MATRÍCULA: 25.446-0 RUBRICA:



Contratante: **Companhia Urbanizadora da Nova Capital do Brasil - NOVACAP** CPF/CNPJ: **00.037.457/0001-70**  
SIA Setor de Áreas Públicas... Número: 1..... Bairro: Zona Industrial (Guará).. CEP: 71215-000  
Cidade: Brasília..... UF: DF Complemento: .....  
E-Mail: arq.mauren@hotmail.com..... Fone: (61.....)34032423....  
Contrato: 051/2017.. Celebrado em: 31/05/2017 Valor R\$: 5.296.160,77...  
Vinculada a ART: 0720170045724 Tipo de contratante: Pessoa Jurídica de Direito Público  
Ação institucional: Órgão Público..  
Endereço da Obra/Serviço: QN 10 Conjunto 4..... Número: 3,4,5..  
Bairro: Riacho Fundo II..... CEP: 71881-604.....  
Cidade: Brasília..... UF: DF Complemento: LOTES.....  
Data de Início: 03/06/2018 Situação: "atividade em andamento" Coordenadas Geográficas: .....  
Finalidade: **Comercial** .... Código/Obra pública: .....  
Proprietário: **Companhia Urbanizadora da Nova Capital do Brasil - NOVACAP** CPF/CNPJ: **00.037.457/0001-70**  
E-Mail: arq.mauren@hotmail.com Fone: (61.....) 34032423..  
Atividade(s) Técnica(s): **1 - Realização Execução Edificação de materiais mistos Galpão, 2.628,7900 metros quadrados;**

Observações

REFERENTE AO 2º TERMO ADITIVO DE CONTRATO PARA PRORROGAÇÃO DE PRAZO DE EXECUÇÃO ( 90 ) DIAS

Número da ART: **0720190060720**..... Tipo de ART: **Obra ou serviço**..Registrada em: **06/09/2019** ....  
Forma de registro: **Complementar à 0720180046923**..... Participação técnica: **Individual**.....  
Empresa contratada: **6829 - COMBRASEN - COMPANHIA BRASILEIRA DE SOLUCOES EM ENGENHARIA**  
L.....  
Contratante: **Companhia Urbanizadora da Nova Capital do Brasil - NOVACAP** CPF/CNPJ: **00.037.457/0001-70**  
SIA Setor de Áreas Públicas... Número: 1..... Bairro: Zona Industrial (Guará).. CEP: 71215-000  
Cidade: Brasília..... UF: DF Complemento: .....  
E-Mail: arq.mauren@hotmail.com..... Fone: (61.....)34032423....  
Contrato: 051/2017.. Celebrado em: 31/05/2017 Valor R\$: 5.720.858,35...  
Vinculada a ART: ..... Tipo de contratante: Pessoa Jurídica de Direito Público  
Ação institucional: Órgão Público..  
Endereço da Obra/Serviço: QN 10 Conjunto 4..... Número: 3,4,5..  
Bairro: Riacho Fundo II..... CEP: 71881-604.....  
Cidade: Brasília..... UF: DF Complemento: LOTES.....  
Data de Início: 01/08/2017 Situação: "atividade em andamento" Coordenadas Geográficas: .....  
Finalidade: **Comercial** .... Código/Obra pública: .....  
Proprietário: **Companhia Urbanizadora da Nova Capital do Brasil - NOVACAP** CPF/CNPJ: **00.037.457/0001-70**  
E-Mail: arq.mauren@hotmail.com Fone: (61.....) 34032423..  
Atividade(s) Técnica(s): **1 - Realização Execução Edificação de materiais mistos Galpão, 2.628,7900 metros quadrados;**

Observações

REFERENTE AO 3º TERMO ADITIVO DE CONTRATO PARA PRORROGAÇÃO DO PRAZO DE EXECUÇÃO POR MAIS 60 DIAS E VALOR.

Número da ART: **0720190060726**..... Tipo de ART: **Obra ou serviço**..Registrada em: **06/09/2019** ....  
Forma de registro: **Complementar à 0720190060720**..... Participação técnica: **Individual**.....  
Empresa contratada: **6829 - COMBRASEN - COMPANHIA BRASILEIRA DE SOLUCOES EM ENGENHARIA**  
L.....  
Contratante: **Companhia Urbanizadora da Nova Capital do Brasil - NOVACAP** CPF/CNPJ: **00.037.457/0001-70**  
SIA Setor de Áreas Públicas... Número: 1..... Bairro: Zona Industrial (Guará).. CEP: 71215-000  
Cidade: Brasília..... UF: DF Complemento: .....  
E-Mail: arq.mauren@hotmail.com..... Fone: (61.....)34032423....  
Contrato: 051/2017.. Celebrado em: 31/05/2017 Valor R\$: 5.296.160,77...  
Vinculada a ART: ..... Tipo de contratante: Pessoa Jurídica de Direito Público  
Ação institucional: Órgão Público..  
Endereço da Obra/Serviço: QN 10 Conjunto 4..... Número: 3,4,5..  
Bairro: Riacho Fundo II..... CEP: 71881-604.....  
Cidade: Brasília..... UF: DF Complemento: LOTES.....  
Data de Início: 01/08/2017 Situação: "atividade em andamento" Coordenadas Geográficas: .....  
Finalidade: **Comercial** .... Código/Obra pública: .....  
Proprietário: **Companhia Urbanizadora da Nova Capital do Brasil - NOVACAP** CPF/CNPJ: **00.037.457/0001-70**

**Secretaria de Estado de Educação do DF**  
**Comissão Permanente de Licitação**  
**CONFERE COM O ORIGINAL**

Em 15/10/2021

MATRÍCULA: 25.446-0 RUBRICA:



E-Mail: arq.mauren@hotmail.com

Fone: (61....) 34032423..

Atividade(s) Técnica(s): 1 - Realização Execução Edificação de materiais mistos Galpão, 2 628,7900 metros quadrados;

Observações

REFERENTE AO 4º TERMO ADITIVO DE CONTRATO PARA PRORROGAÇÃO DO PRAZO DE EXECUÇÃO POR MAIS 60 DIAS.

Número da ART: 0720190060729..... Tipo de ART: Obra ou serviço.. Registrada em: 05/09/2019 ....

Forma de registro: Complementar à 0720190060726..... Participação técnica: Individual.....

Empresa contratada: 6829 -..COMBRASEN - COMPANHIA BRASILEIRA DE SOLUCOES EM ENGENHARIA

L.....

Contratante: Companhia Urbanizadora da Nova Capital do Brasil - NOVACAP CPF/CNPJ: 00.037.457/0001-70

SIA Setor de Áreas Públicas... Número: 1..... Bairro: Zona Industrial (Guará).. CEP: 71215-000

Cidade: Brasília..... UF: DF Complemento: .....

E-Mail: arq.mauren@hotmail.com..... Fone: (61....)34032423....

Contrato: 051/2017.. Celebrado em: 31/05/2017 Valor R\$: 5.296.160,77...

Vinculada a ART: ..... Tipo de contratante: Pessoa Jurídica de Direito Público

Ação institucional: Órgão Público..

Endereço da Obra/Serviço: QN 10 Conjunto 4..... Número: 3,4,5..

Bairro: Riacho Fundo II..... CEP: 71881-604.....

Cidade: Brasília..... UF: DF Complemento: LOTES.....

Data de início: 01/08/2017 Situação: "atividade em andamento" Coordenadas Geográficas: .....

Finalidade: Comercial ..... Código/Obra pública: .....

Proprietário: Companhia Urbanizadora da Nova Capital do Brasil - NOVACAP CPF/CNPJ: 00.037.457/0001-70

E-Mail: arq.mauren@hotmail.com Fone: (61....) 34032423..

Atividade(s) Técnica(s): 1 - Realização Execução Edificação de materiais mistos Galpão, 2.628,7900 metros quadrados;

Observações

REFERENTE AO 5º TERMO ADITIVO DE CONTRATO PARA PRORROGAÇÃO DO PRAZO DE EXECUÇÃO POR MAIS 60 DIAS.

Número da ART: 0720190060730..... Tipo de ART: Obra ou serviço.. Registrada em: 05/09/2019 ....

Forma de registro: Complementar à 0720190060729..... Participação técnica: Individual.....

Empresa contratada: 6829 -..COMBRASEN - COMPANHIA BRASILEIRA DE SOLUCOES EM ENGENHARIA

L.....

Contratante: Companhia Urbanizadora da Nova Capital do Brasil - NOVACAP CPF/CNPJ: 00.037.457/0001-70

SIA Setor de Áreas Públicas... Número: 1..... Bairro: Zona Industrial (Guará).. CEP: 71215-000

Cidade: Brasília..... UF: DF Complemento: .....

E-Mail: arq.mauren@hotmail.com..... Fone: (61....)34032423....

Contrato: 051/2017.. Celebrado em: 31/05/2017 Valor R\$: 5.296.160,77...

Vinculada a ART: ..... Tipo de contratante: Pessoa Jurídica de Direito Público

Ação institucional: Órgão Público..

Endereço da Obra/Serviço: QN 10 Conjunto 4..... Número: 3,4,5..

Bairro: Riacho Fundo II..... CEP: 71881-604.....

Cidade: Brasília..... UF: DF Complemento: LOTES.....

Data de início: 01/08/2017 Situação: "atividade em andamento" Coordenadas Geográficas: .....

Finalidade: Comercial ..... Código/Obra pública: .....

Proprietário: Companhia Urbanizadora da Nova Capital do Brasil - NOVACAP CPF/CNPJ: 00.037.457/0001-70

E-Mail: arq.mauren@hotmail.com Fone: (61....) 34032423..

Atividade(s) Técnica(s): 1 - Realização Execução Edificação de materiais mistos Galpão, 2.628,7900 metros quadrados;

Observações

REFERENTE AO 6º TERMO ADITIVO DE CONTRATO PARA PRORROGAÇÃO DO PRAZO DE EXECUÇÃO POR MAIS 60 DIAS.

Número da ART: 0720190060733..... Tipo de ART: Obra ou serviço.. Registrada em: 05/09/2019 ....

Forma de registro: Complementar à 0720190060730..... Participação técnica: Individual.....

Empresa contratada: 6829 -..COMBRASEN - COMPANHIA BRASILEIRA DE SOLUCOES EM ENGENHARIA

L.....

Contratante: Companhia Urbanizadora da Nova Capital do Brasil - NOVACAP CPF/CNPJ: 00.037.457/0001-70

SIA Setor de Áreas Públicas... Número: 1..... Bairro: Zona Industrial (Guará).. CEP: 71215-000

Cidade: Brasília..... UF: DF Complemento: .....

E-Mail: arq.mauren@hotmail.com..... Fone: (61....)34032423....

**Secretaria de Estado de Educação do DF**  
**Comissão Permanente de Licitação**  
**CONFERE COM O ORIGINAL**

Em 15/10/2021

MATRÍCULA: 25.446-0 RUBRICA:

A handwritten signature in black ink, consisting of several loops and a vertical stroke, positioned to the right of the text 'RUBRICA:'.

Contrato: 051/2017.. Celebrado em: 31/05/2017 Valor R\$: 5.296.160,77...  
Vinculada a ART: ..... Tipo de contratante: Pessoa Jurídica de Direito Público  
Ação institucional: Órgão Público..  
Endereço da Obra/Serviço: QN 10 Conjunto 4..... Número: 3,4,5..  
Bairro: Riacho Fundo II..... CEP: 71881-604.....  
Cidade: Brasília..... UF: DF Complemento: LOTES.....  
Data de Início: 01/08/2017 Situação: "atividade em andamento" Coordenadas Geográficas: .....  
Finalidade: Comercial ..... Código/Obra pública: .....  
Proprietário: Companhia Urbanizadora da Nova Capital do Brasil - NOVACAP CPF/CNPJ: 00.037.457/0001-70  
E-Mail: arq.mauren@hotmail.com Fone: (61....) 34032423..  
Atividade(s) Técnica(s): 1 - Realização Execução Edificação de materiais mistos Galpão, 2.628,7900 metros quadrados;

Observações

REFERENTE AO 7º TERMO ADITIVO DE CONTRATO PARA PRORROGAÇÃO DO PRAZO DE VIGÊNCIA POR MAIS 120 DIAS.

Número da ART: 0720190060741..... Tipo de ART: Obra ou serviço. Registrada em: 05/09/2019 ....  
Forma de registro: Complementar à 0720170045724..... Participação técnica: Individual.....  
Empresa contratada: 6829 -..COMBRASEN - COMPANHIA BRASILEIRA DE SOLUCOES EM ENGENHARIA  
L.....  
Contratante: Companhia Urbanizadora da Nova Capital do Brasil - NOVACAP CPF/CNPJ: 00.037.457/0001-70  
SIA Setor de Áreas Públicas... Número: 1..... Bairro: Zona Industrial (Guará).. CEP: 71215-000  
Cidade: Brasília..... UF: DF Complemento: .....  
E-Mail: arq.mauren@hotmail.com..... Fone: (61....)34032423...  
Contrato: 051/2017.. Celebrado em: 31/05/2017 Valor R\$: 5.965.471,73...  
Vinculada a ART: ..... Tipo de contratante: Pessoa Jurídica de Direito Público  
Ação institucional: Órgão Público..  
Endereço da Obra/Serviço: QN 10 Conjunto 4..... Número: 3,4,5..  
Bairro: Riacho Fundo II..... CEP: 71881-604.....  
Cidade: Brasília..... UF: DF Complemento: LOTES.....  
Data de Início: 01/08/2017 Situação: "atividade em andamento" Coordenadas Geográficas: .....  
Finalidade: Comercial ..... Código/Obra pública: .....  
Proprietário: Companhia Urbanizadora da Nova Capital do Brasil - NOVACAP CPF/CNPJ: 00.037.457/0001-70  
E-Mail: arq.mauren@hotmail.com Fone: (61....) 34032423..  
Atividade(s) Técnica(s): 1 - Realização Execução Edificação de materiais mistos Galpão, 2.628,7900 metros quadrados;

Observações

REFERENTE AO 8º TERMO ADITIVO DE CONTRATO PARA PRORROGAÇÃO DO PRAZO DE EXECUÇÃO POR MAIS 60 DIAS E VALOR.

Número da ART: 0720190062449..... Tipo de ART: Obra ou serviço. Registrada em: 10/09/2019 ....  
Forma de registro: Complementar à 0720190060741..... Participação técnica: Individual.....  
Empresa contratada: 6829 -..COMBRASEN - COMPANHIA BRASILEIRA DE SOLUCOES EM ENGENHARIA  
L.....  
Contratante: Companhia Urbanizadora da Nova Capital do Brasil - NOVACAP CPF/CNPJ: 00.037.457/0001-70  
SIA Setor de Áreas Públicas... Número: 1..... Bairro: Zona Industrial (Guará).. CEP: 71215-000  
Cidade: Brasília..... UF: DF Complemento: .....  
E-Mail: arq.mauren@hotmail.com..... Fone: (61....)34032423...  
Contrato: 051/2017.. Celebrado em: 31/05/2017 Valor R\$: 5.965.471,73...  
Vinculada a ART: ..... Tipo de contratante: Pessoa Jurídica de Direito Público  
Ação institucional: Órgão Público..  
Endereço da Obra/Serviço: QN 10 Conjunto 4..... Número: 3,4,5..  
Bairro: Riacho Fundo II..... CEP: 71881-604.....  
Cidade: Brasília..... UF: DF Complemento: LOTES.....  
Data de Início: 01/08/2017 Situação: "atividade em andamento" Coordenadas Geográficas: .....  
Finalidade: Comercial ..... Código/Obra pública: .....  
Proprietário: Companhia Urbanizadora da Nova Capital do Brasil - NOVACAP CPF/CNPJ: 00.037.457/0001-70  
E-Mail: arq.mauren@hotmail.com Fone: (61....) 34032423..  
Atividade(s) Técnica(s): 1 - Realização Execução Edificação de materiais mistos Galpão, 2.628,7900 metros quadrados;

Observações



Secretaria de Estado de Educação do DF  
Comissão Permanente de Licitação  
**CONFERE COM O ORIGINAL**

Em 15/10/2021

MATRÍCULA: 25.446-0 RUBRICA:



REFERENTE AO 9º TERMO ADITIVO DE CONTRATO PARA PRORROGAÇÃO DO PRAZO DE VIGÊNCIA POR MAIS 60 DIAS.

Informações Complementares

CERTIFICAMOS QUE A CERTIDÃO DE ACERVO TÉCNICO - CAT FOI CONCEDIDA PELA CÂMARA ESPECIALIZADA DE ENGENHARIA CIVIL, MINAS, GEOLOGIA E AGRIMENSURA – CEECMGA EM SUA SESSÃO ORDINÁRIA Nº 715, DE 26/03/2020, DE ACORDO COM O PROCESSO Nº 213316/2019. CERTIDÃO VÁLIDA PARA O PROFISSIONAL ACIMA CITADO, PARA OS SERVIÇOS ANOTADOS NA ART QUE TAMBÉM CONSTEM DO ATESTADO E QUE SEJAM CONDIZENTES COM AS ATRIBUIÇÕES DO ART. 7º DA RES. 218/73 DO CONFEA.

CERTIFICAMOS, finalmente, que se encontra vinculado à presente Certidão de Acervo Técnico - CAT, conforme selos de segurança 105080 a 105099, o atestado contendo <20> página(s), expedido pelo contratante da obra/serviço, a quem cabe a responsabilidade pela veracidade e exatidão das informações nele constantes.

**Certidão de Acervo Técnico nº 0720200000358**

**Data: 30/03/2020 Hora: 17:55:00**

**Código de Controle: CUPJAMA**

A CAT à qual o atestado está vinculado é o documento que comprova o registro do atestado no Crea.

A CAT à qual o atestado está vinculado constituirá prova da capacidade técnico-profissional da pessoa jurídica somente se o responsável técnico indicado estiver ou venha a ser integrado ao seu quadro técnico por meio de declaração entregue no momento da habilitação ou da entrega das propostas.

A CAT é válida em todo o território nacional.

A CAT perderá a validade no caso de modificação dos dados técnicos qualitativos e quantitativos nela contidos, bem como de alteração da situação do registro da ART.

A autenticidade e a validade desta certidão deve ser confirmada no site do Crea-DF ([www.creadf.org.br](http://www.creadf.org.br)).

A falsificação deste documento constitui crime previsto no Código Penal Brasileiro, sujeitando o autor à respectiva ação penal.

Conselho Regional de Engenharia e Agronomia do Distrito Federal  
SGAS 901 - Conj. "D" Asa Sul Brasília-DF - CEP: 70390-010  
Tel: (61) 3951-2800 Fax: E-mail: [informacao@creadf.org.br](mailto:informacao@creadf.org.br)



**Secretaria de Estado de Educação do DF**  
**Comissão Permanente de Licitação**  
**CONFERE COM O ORIGINAL**

Em 15/10/2021

MATRÍCULA: 25.446-0 RUBRICA:

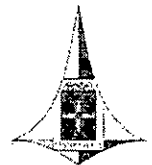

**ATESTADO PARCIAL DE CAPACIDADE TÉCNICA**

Ref.: Processo n.º 00112.0002.442/2019-95

**A) QUALIFICAÇÃO:**

A **Companhia Urbanizadora da Nova Capital do Brasil, NOVACAP**, vem, através do presente, atestar que a Empresa **Combrasen – Companhia Brasileira de Soluções em Engenharia Ltda.**, CNPJ: 06.043.260/0001-20, sediada no SMAS Trecho 3 - Conjunto 3 Bloco B1 Sala 301, 302 e 303 Ed. The Union – Brasília/DF CEP 70.610-635, executou o serviço abaixo relacionado, tendo como responsável técnico o profissional: **Eng.º Civil José Elias Fernandes Júnior – CREA n.º. 7300/D-GO e ART n.º 0720170045724** registrada em 04/08/2017, conforme atribuições que lhe confere a Resolução n.º. 218, CÓNFEA.

**Contrato: 051/2017 - ASJUR/PRES****112.003.554/2014**

1. **Local:** QN 10 conjunto 04, lotes 03, 04, 05 e 06 – Riacho Fundo II – DF.
2. **Objeto:** CONSTRUÇÃO DA FEIRA PERMANENTE POPULAR DO RIACHO FUNDO II.
3. **Área construída:** 2.628,79m<sup>2</sup>
4. **Valor do Contrato:** R\$ 5.965.471,73 (Cinco milhões novecentos e sessenta cinco mil quatrocentos e setenta e um reais e setenta e três centavos).
5. **Prazo de Execução:** 01/08/2017 a 06/08/2019.
6. **Serviços Executados:**

**DESCRIÇÃO DOS SERVIÇOS:**

ITEM	DISCRIMINAÇÃO	UNID	QUANT
01.00.000	SERVIÇOS TÉCNICOS-PROFISSIONAIS		
01.08.000	DESPESAS LEGAIS		
01.08.100	TAXAS		
01.08.101	ART DO CONTRATO	un	1,00
	TOTAL DO ITEM 01.00.000		
02.00.000	SERVIÇOS PRELIMINARES		
02.01.000	CANTEIRO DE OBRAS		
02.01.100	CONSTRUÇÕES PROVISÓRIAS		

**Secretaria de Estado de Educação do DF**  
**Comissão Permanente de Licitação**  
**CONFERE COM O ORIGINAL**

Em 15/10/2021

MATRÍCULA: 25.446-0 RUBRICA: 

**GOVERNO DO DISTRITO FEDERAL  
SECRETARIA DE ESTADO DE INFRAESTRUTURA E SERVIÇOS PÚBLICOS  
COMPANHIA URBANIZADORA DA NOVA CAPITAL DO BRASIL**



02.01.100.1	BARRACAO DE OBRA PARA ALOJAMENTO/ESCRITORIO, PISO EM PINHO 3A, PAREDES EM COMPENSADO 10MM, COBERTURA EM TELHA FIBROCIMENTO 6MM, INCLUSO INSTALACOES ELETRICAS E ESQUADRIAS. REAPROVEITADO 5 VEZES	m2	33,00
02.01.100.2	BARRACAO PARA DEPOSITO EM TABUAS DE MADEIRA, COBERTURA EM FIBROCIMENTO 4 MM, INCLUSO PISO ARGAMASSA TRAÇO 1:6 (CIMENTO E AREIA)	m2	20,00
02.01.100.3	SANITARIO COM VASO E CHUVEIRO PARA PESSOAL DE OBRA, COLETIVO DE 2 MODULOS E 4M2, PAREDES CHAPAS DE MADEIRA COMPENSADA PLASTIFICADA 10MM, TELHAS ONDULADAS DE 6MM DE FIBROCIMENTO, INCLUSIVE INSTALACAO E APARELHOS, REAPROVEITADO 2 VEZES (INSTALACOES E APARELHOS)	un	1,00
02.01.200	LIGAÇÕES PROVISÓRIAS		
02.01.200.1	LIGAÇÃO PROVISÓRIA DE ÁGUA PARA OBRA E INSTALAÇÃO SANITÁRIA PROVISÓRIA, PEQUENAS OBRAS - INSTALAÇÃO MÍNIMA	un	1,00
02.01.200.2	INSTAL/LIGACAO PROVISORIA ELETRICA BAIXA TENSAO P/CANT OBRA OBRA,M3-CHAVE 100A CARGA 3KWH,20CV EXCL FORN MEDIDOR	un	1,00
02.01.200.3	CONSUMOS ÁGUA, ESGOTO E ENERGIA ELETRICA	mês	8,00
02.01.400	PROTEÇÃO E SINALIZAÇÃO		
02.01.400.1	PLACA DE OBRA EM CHAPA DE ACO GALVANIZADO - 1 PLACA PARA O GDF (2,00X2,00M); 1 PLACA PARA NOVACAP (4,00X3,00M); 1PLACA PARA CREA (2,00X1,20M)	m2	24,00
02.01.400.2	FECHAMENTO DE CONSTRUÇÃO TEMPORÁRIA EM CHAPA DE MADEIRA COMPENSADA E=1 M2 CR 45,66 0MM, COM REAPROVEITAMENTO DE 2X.	m2	487,74
02.03.000	LOCAÇÃO DE OBRAS		
02.03.100	DE EDIFICAÇÕES		
02.03.100.1	LOCACAO CONVENCIONAL DE OBRA, ATRAVÉS DE GABARITO DE TABUAS CORRIDAS PONTALETADAS, COM REAPROVEITAMENTO DE 3 VEZES.	m2	2.628,80
02.04.000	TERRAPLANAGEM		
02.04.100	LIMPEZA E PREPARO DA ÁREA		
02.04.100.1	DESMATAMENTO E LIMPEZA MECANIZADA DE TERRENO COM REMOCAO DE CAMADA VEGETAL, UTILIZANDO MOTONIVELADORA	m2	4.800,12
02.04.100.2	TRANSPORTE DE ENTULHO COM CAMINHÃO BASCULANTE 6 M3, RODOVIA PAVIMENTADA, DMT ATE 0,5 KM	m3	480,01
02.04.100.3	TRANSPORTE COMERCIAL COM CAMINHÃO BASCULANTE 6 M3, RODOVIA PAVIMENTADA (DMT=23,4 KM)	m³xkm	11.232,23
02.04.100	CORTE		
02.04.100.1	ESCAVAÇÃO, CARGA E TRANSPORTE DE MATERIAL DE 1A CATEGORIA COM TRATOR SOBRE ESTEIRAS 347 HP E CACAMBA 6M3, DMT 50 A 200M	m³	2.577,45
02.04.200	CORTE RESERVATÓRIO ENTERRADO		
02.04.200.1	ESCAVAÇÃO MECANICA, A CEU ABERTO, EM MATERIAL DE 1A CATEGORIA, COM ESCAVADEIRA HIDRAULICA, CAPACIDADE DE 0,78 M3	m³	779,33
02.04.200.2	REATERRO DE VALA/CAVA SEM CONTROLE DE COMPACTAÇÃO, UTILIZANDO RETRO-ESCAVADEIRA E COMPACTADOR VIBRATORIO COM MATERIAL REAPROVEITADO	m³	403,43
02.04.300	ATERRO COM REAPROVEITAMENTO DE MATERIAL		
02.04.300.1	ESPALHAMENTO DE MATERIAL DE 1A CATEGORIA COM TRATOR DE ESTEIRA COM 153HP	m³	367,30
02.04.300.2	COMPACTACAO MECANICA C/ CONTROLE DO GC>=95% DO PN (AREAS) (C/MONIVELADORA 140 HP E ROLO COMPRESSOR VIBRATORIO 80 HP)	m³	367,30
02.04.400	BOTA-FORA		
02.04.400.1	CARGA E DESCARGA MECANICA DE SOLO UTILIZANDO CAMINHÃO BASCULANTE 6,0M3/16T E PA CARREGADEIRA SOBRE PNEUS 128 HP, CAPACIDADE DA CAÇAMBA 1,7 A 2,8 M3, PESO OPERACIONAL 11632 KG	m³	488,67
02.04.400.2	TRANSPORTE COMERCIAL COM CAMINHÃO BASCULANTE 6 M3, RODOVIA PAVIMENTADA (DMT=23,4 KM)	m³xkm	78.667,64
	TOTAL DO ITEM 02.00.000		
03.00.000	FUNDAÇÕES E ESTRUTURAS		
03.01.000	FUNDAÇÕES - FEIRA E RESERVATÓRIOS		
03.01.400	FUNDAÇÕES PROFUNDAS		
03.01.420	ESTACAS MOLDADAS NO LOCAL (PERFURAÇÃO, CONCRETO E ARMADURA)		

**Secretaria de Estado de Educação do DF**  
**Comissão Permanente de Licitação**  
**CONFERE COM O ORIGINAL**

Em 15/10/2021

MATRÍCULA: 25.446-0 RUBRICA:





**NOVACAP**

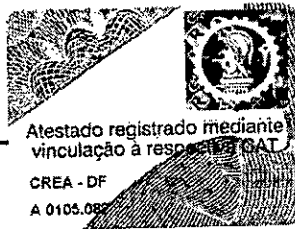

Atestado registrado mediante vinculação à respectiva CREA

CREA - DF  
A 0105.082

**GOVERNO DO DISTRITO FEDERAL  
SECRETARIA DE ESTADO DE INFRAESTRUTURA E SERVIÇOS PÚBLICOS  
COMPANHIA URBANIZADORA DA NOVA CAPITAL DO BRASIL**

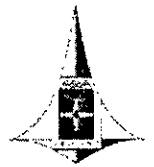

03.01.420.1	ESTACA TIPO STRAUSS Ø 38cm MOLDADA "IN-LOCO" (MÃO DE OBRA E EQUIPAMENTO)	m	1.424,12
03.01.420.2	ARMAÇÃO DE FUNDAÇÕES E ESTRUTURAS DE CONCRETO ARMADO, EXCETO VIGAS, PILARES E LAJES (DE EDIFÍCIOS DE MÚLTIPLOS PAVIMENTOS, EDIFICAÇÃO TÉRREA OU SOBRADO), UTILIZANDO AÇO CA-50 DE 6.3 MM - MONTAGEM. AF_12/2015	kg	3.307,59
03.01.420.3	ARMAÇÃO DE FUNDAÇÕES E ESTRUTURAS DE CONCRETO ARMADO, EXCETO VIGAS, PILARES E LAJES (DE EDIFÍCIOS DE MÚLTIPLOS PAVIMENTOS, EDIFICAÇÃO TÉRREA OU SOBRADO), UTILIZANDO AÇO CA-50 DE 16.0 MM - MONTAGEM. AF_12/2015	kg	10.208,00
03.01.420.4	CONCRETAGEM DE ESTACAS DE FUNDAÇÃO, FCK=25 MPA, COM USO DE BOMBA EM EDIFICAÇÃO - LANÇAMENTO, ADENSAMENTO E ACABAMENTO.	m3	161,08
03.01.500	BLOCOS E VIGAS BALDRAME		
03.01.500.1	ESCAVAÇÃO MANUAL DE VALAS EM TERRA COMPACTA, PROF. DE 0 M < H <= 1 M	m³	354,54
03.01.500.2	APILOAMENTO COM MACO DE 30KG	m²	281,59
03.01.500.3	CORTE E PREPARO EM CABECA DE ESTACA	un	163,35
03.01.500.4	FORMA TABUA PARA CONCRETO EM FUNDAÇÃO, C/ REAPROVEITAMENTO 2X.	m²	1.022,48
03.01.500.5	LASTRO DE CONCRETO, PREPARO MECANICO	m³	23,39
03.01.500.6	ARMAÇÃO DE FUNDAÇÕES E ESTRUTURAS DE CONCRETO ARMADO, EXCETO VIGAS, PILARES E LAJES (DE EDIFÍCIOS DE MÚLTIPLOS PAVIMENTOS, EDIFICAÇÃO TÉRREA OU SOBRADO), UTILIZANDO AÇO CA-60 DE 5.0 MM - MONTAGEM. AF_12/2015	kg	112,00
03.01.500.7	ARMAÇÃO DE FUNDAÇÕES E ESTRUTURAS DE CONCRETO ARMADO, EXCETO VIGAS, PILARES E LAJES (DE EDIFÍCIOS DE MÚLTIPLOS PAVIMENTOS, EDIFICAÇÃO TÉRREA OU SOBRADO), UTILIZANDO AÇO CA-50 DE 8.0 MM - MONTAGEM. AF_12/2015	kg	2.476,76
03.01.500.8	ARMAÇÃO DE FUNDAÇÕES E ESTRUTURAS DE CONCRETO ARMADO, EXCETO VIGAS, PILARES E LAJES (DE EDIFÍCIOS DE MÚLTIPLOS PAVIMENTOS, EDIFICAÇÃO TÉRREA OU SOBRADO), UTILIZANDO AÇO CA-50 DE 10.0 MM - MONTAGEM. AF_12/2015	kg	2.234,00
03.01.500.9	ARMAÇÃO DE FUNDAÇÕES E ESTRUTURAS DE CONCRETO ARMADO, EXCETO VIGAS, PILARES E LAJES (DE EDIFÍCIOS DE MÚLTIPLOS PAVIMENTOS, EDIFICAÇÃO TÉRREA OU SOBRADO), UTILIZANDO AÇO CA-50 DE 12.5 MM - MONTAGEM. AF_12/2015	kg	4.117,31
03.01.500.10	ARMAÇÃO DE FUNDAÇÕES E ESTRUTURAS DE CONCRETO ARMADO, EXCETO VIGAS, PILARES E LAJES (DE EDIFÍCIOS DE MÚLTIPLOS PAVIMENTOS, EDIFICAÇÃO TÉRREA OU SOBRADO), UTILIZANDO AÇO CA-50 DE 20.0 MM - MONTAGEM. AF_12/2015	kg	13.202,00
03.01.500.11	CONCRETAGEM DE BLOCOS E VIGAS DE FUNDAÇÃO, FCK=25 MPA, COM USO DE BOMBA EM EDIFICAÇÃO - LANÇAMENTO, ADENSAMENTO E ACABAMENTO.	m³	218,33
03.01.500.12	REATERRO DE VALA COM COMPACTAÇÃO MANUAL	m³	116,83
03.01.540	LAJE DE PISO		
03.01.540.1	REGULARIZAÇÃO E COMPACTAÇÃO MANUAL DE TERRENO COM SOQUETE	m²	2.130,71
03.01.540.2	FORNECIMENTO/INSTALAÇÃO LONA PLÁSTICA PRETA, PARA IMPERMEABILIZAÇÃO, ESPESSURA 150 MICRAS.	m²	2.130,71
03.01.540.3	FORMA TABUA P/ CONCRETO EM FUNDAÇÃO RADIER C/ REAPROVEITAMENTO 3X.	m²	30,10
03.01.540.4	LASTRO DE BRITA E=20CM - (CAIXA DE BRITA)	m³	468,05
03.01.540.5	LASTRO DE CONCRETO, PREPARO MECANICO	m³	117,01
03.01.540.6	ARMAÇÃO EM TELA DE AÇO SOLDADA, Q-335 (5,37 KG/M2), LARGURA = 2,45 M, COMPRIMENTO = 6,00M	kg	11.258,00
03.01.540.7	ESPAÇADORES EM TRELIÇA DE AÇO CA-60 - FORNECIMENTO E INSTALAÇÃO	m²	2.340,25
03.01.540.8	CONCRETAGEM DE RADIER, FCK=30 MPA, COM USO DE BOMBA EM EDIFICAÇÃO COM ÁREA MÉDIA DE LAJES MAIOR QUE 20 M² - LANÇAMENTO, ADENSAMENTO E ACABAMENTO.	m³	351,04
03.01.570	BOTA-FORA MATERIAL DE ESCAVAÇÃO		
03.01.570.1	CARGA E DESCARGA MECÂNICA DE SOLO UTILIZANDO CAMINHÃO BASCULANTE 6,0M3/16T E PA CARREGADEIRA SOBRE PNEUS 128 HP, CAPACIDADE DA CAÇAMBA 1,7 A 2,8 M3, PESO OPERACIONAL 11632 KG	m³	429,95
03.01.570.2	TRANSPORTE COMERCIAL COM CAMINHÃO BASCULANTE 6 M3, RODOVIA PAVIMENTADA (DMT=23,4 km)	m³xkm	10.060,83
03.01.600	IMPERMEABILIZAÇÃO (BLOCOS, VIGAS BALDRAMES E RESERVATÓRIOS)		
03.01.600.1	IMPERMEABILIZAÇÃO DE ESTRUTURAS ENTERRADAS, COM TINTA ASFÁLTICA, DUAS DEMAS.	m2	1.205,20
03.01.600.2	IMPERMEABILIZAÇÃO COM VÉU DE POLIÉSTER	m2	369,68
03.01.600.3	IMPERMEABILIZAÇÃO DE SUPERFÍCIE COM REVESTIMENTO BICOMPONENTE SEMI FLEXÍVEL	m2	369,68
03.02.000	ESTRUTURAS DE CONCRETO		

"Brasília - Patrimônio Cultural da Humanidade"

**COMPANHIA URBANIZADORA DA NOVA CAPITAL DO BRASIL**

SETOR DE ÁREAS PÚBLICAS LOTE B - CEP 71.215-000 - BRASÍLIA DF - PABX 3403-2300

site: www.novacap.df.gov.br - e-mail: novacap@novacap.df.gov.br - CNPJ/MF 00.037.457/0001-70

*Handwritten signature*



**Secretaria de Estado de Educação do DF**  
**Comissão Permanente de Licitação**  
**CONFERE COM O ORIGINAL**

Em 15/10/2021

MATRÍCULA: 25.446-0 RUBRICA:



**GOVERNO DO DISTRITO FEDERAL  
 SECRETARIA DE ESTADO DE INFRAESTRUTURA E SERVIÇOS PÚBLICOS  
 COMPANHIA URBANIZADORA DA NOVA CAPITAL DO BRASIL**



03.02.100	CONCRETO ARMADO EDIFICAÇÕES		
03.02.110	PILARES E VIGAS		
03.02.110.1	MONTAGEM E DESMONTAGEM DE FÔRMA DE PILARES RETANGULARES E ESTRUTURAS SIMILARES COM ÁREA MÉDIA DAS SEÇÕES MENOR OU IGUAL A 0,25 M <sup>2</sup> , PÉ-DIREITO SIMPLES, EM MADEIRA SERRADA, 4 UTILIZAÇÕES. AF_12/2015	M <sup>2</sup>	291,73
03.02.110.2	MONTAGEM E DESMONTAGEM DE FÔRMA DE VIGA, ESCORAMENTO COM PONTALETE DE MADEIRA, PÉ-DIREITO SIMPLES, EM MADEIRA SERRADA, 2 UTILIZAÇÕES. AF_12/2015	M <sup>2</sup>	711,11
03.02.110.3	ARMAÇÃO DE PILAR OU VIGA DE UMA ESTRUTURA CONVENCIONAL DE CONCRETO ARMADO EM UMA EDIFICAÇÃO TÉRREA OU SOBRADO UTILIZANDO AÇO CA-60 DE 5.0 MM - MONTAGEM. AF_12/2015	kg	1.120,02
03.02.110.4	ARMAÇÃO DE PILAR OU VIGA DE UMA ESTRUTURA CONVENCIONAL DE CONCRETO ARMADO EM UMA EDIFICAÇÃO TÉRREA OU SOBRADO UTILIZANDO AÇO CA-50 DE 6.3 MM - MONTAGEM. AF_12/2015	kg	1.121,08
03.02.110.5	ARMAÇÃO DE PILAR OU VIGA DE UMA ESTRUTURA CONVENCIONAL DE CONCRETO ARMADO EM UMA EDIFICAÇÃO TÉRREA OU SOBRADO UTILIZANDO AÇO CA-50 DE 8.0 MM - MONTAGEM. AF_12/2015	kg	2.182,38
03.02.110.6	ARMAÇÃO DE PILAR OU VIGA DE UMA ESTRUTURA CONVENCIONAL DE CONCRETO ARMADO EM UMA EDIFICAÇÃO TÉRREA OU SOBRADO UTILIZANDO AÇO CA-50 DE 10.0 MM - MONTAGEM. AF_12/2015	kg	1.556,85
03.02.110.7	ARMAÇÃO DE PILAR OU VIGA DE UMA ESTRUTURA CONVENCIONAL DE CONCRETO ARMADO EM UMA EDIFICAÇÃO TÉRREA OU SOBRADO UTILIZANDO AÇO CA-50 DE 12.5 MM - MONTAGEM. AF_12/2015	kg	2.502,18
03.02.110.8	ARMAÇÃO DE PILAR OU VIGA DE UMA ESTRUTURA CONVENCIONAL DE CONCRETO ARMADO EM UMA EDIFICAÇÃO TÉRREA OU SOBRADO UTILIZANDO AÇO CA-50 DE 16.0 MM - MONTAGEM. AF_12/2015	kg	1.837,24
03.02.110.9	CONCRETAGEM DE PILARES, FCK = 25 MPA, COM USO DE BOMBA EM EDIFICAÇÃO COM SEÇÃO MÉDIA DE PILARES MENOR OU IGUAL A 0,25 M <sup>2</sup> - LANÇAMENTO, ADENSAMENTO E ACABAMENTO. AF_12/2015	m <sup>3</sup>	41,20
03.02.110.10	CONCRETAGEM DE VIGAS E LAJES, FCK=25 MPA, COM ÁREA MÉDIA DE LAJES MAIOR QUE 20 M <sup>2</sup> , COM USO DE BOMBA EM EDIFICAÇÃO - LANÇAMENTO, ADENSAMENTO E ACABAMENTO.	m <sup>3</sup>	61,91
03.02.120	PILARES E PAREDES DOS RESERVATÓRIOS		
03.02.120.1	MONTAGEM E DESMONTAGEM DE FÔRMA DE PILARES RETANGULARES E ESTRUTURAS SIMILARES COM ÁREA MÉDIA DAS SEÇÕES MENOR OU IGUAL A 0,25 M <sup>2</sup> , PÉ-DIREITO SIMPLES, EM MADEIRA SERRADA, 4 UTILIZAÇÕES. AF_12/2015	M <sup>2</sup>	96,00
03.02.120.2	MONTAGEM E DESMONTAGEM DE FÔRMA DE VIGA, ESCORAMENTO COM PONTALETE DE MADEIRA, PÉ-DIREITO SIMPLES, EM MADEIRA SERRADA, 2 UTILIZAÇÕES. AF_12/2015	M <sup>2</sup>	479,04
03.02.120.3	ARMAÇÃO DE PILAR OU VIGA DE UMA ESTRUTURA CONVENCIONAL DE CONCRETO ARMADO EM UMA EDIFICAÇÃO TÉRREA OU SOBRADO UTILIZANDO AÇO CA-50 DE 6.3 MM - MONTAGEM. AF_12/2015	kg	162,00
03.02.120.4	ARMAÇÃO DE PILAR OU VIGA DE UMA ESTRUTURA CONVENCIONAL DE CONCRETO ARMADO EM UMA EDIFICAÇÃO TÉRREA OU SOBRADO UTILIZANDO AÇO CA-50 DE 12.5 MM - MONTAGEM. AF_12/2015	kg	599,00
03.02.120.5	ARMAÇÃO DE PILAR OU VIGA DE UMA ESTRUTURA CONVENCIONAL DE CONCRETO ARMADO EM UMA EDIFICAÇÃO TÉRREA OU SOBRADO UTILIZANDO AÇO CA-50 DE 16.0 MM - MONTAGEM. AF_12/2015	kg	23.004,00
03.02.120.6	CONCRETAGEM DE PILARES E PAREDES, FCK = 25 MPA, COM USO DE BOMBA EM EDIFICAÇÃO COM SEÇÃO MÉDIA MAIOR QUE 0,25 M <sup>2</sup> - LANÇAMENTO, ADENSAMENTO E ACABAMENTO. AF_12/2015	m <sup>3</sup>	81,94
03.02.130	LAJES DOS RESERVATÓRIOS		
03.02.130.1	MONTAGEM E DESMONTAGEM DE FÔRMA DE LAJE MACIÇA COM ÁREA MÉDIA MAIOR QUE 20 M <sup>2</sup> , PÉ-DIREITO SIMPLES, EM CHAPA DE MADEIRA COMPENSADA RESINADA, 2 UTILIZAÇÕES. AF_12/2015	M <sup>2</sup>	91,40
03.02.130.2	FORMA TABUA P/ CONCRETO EM FUNDAÇÃO RADIER C/ REAPROVEITAMENTO 3X.	m <sup>2</sup>	18,80
03.02.130.3	FORNECIMENTO/INSTALACAO LONA PLASTICA PRETA, PARA IMPERMEABILIZACAO, ESPESSURA 150 MICRAS.	m <sup>2</sup>	89,60
03.02.130.4	REGULARIZACAO E COMPACTACAO MANUAL DE TERRENO COM SOQUETE	m <sup>2</sup>	89,60
03.02.130.5	LASTRO DE BRITA	m <sup>3</sup>	4,48
03.02.130.6	ARMAÇÃO DE LAJE DE UMA ESTRUTURA CONVENCIONAL DE CONCRETO ARMADO EM UMA EDIFICAÇÃO TÉRREA OU SOBRADO UTILIZANDO AÇO CA-50 DE 12.5 MM - MONTAGEM. AF_12/2015_P	kg	3.443,00
03.02.130.7	ARMAÇÃO DE LAJE DE UMA ESTRUTURA CONVENCIONAL DE CONCRETO ARMADO EM UMA EDIFICAÇÃO TÉRREA OU SOBRADO UTILIZANDO AÇO CA-50 DE 16.0 MM - MONTAGEM. AF_12/2015_P	kg	5.693,00
03.02.130.8	CONCRETAGEM DE VIGAS E LAJES, FCK=25 MPA, COM ÁREA MÉDIA DE LAJES MAIOR QUE 20 M <sup>2</sup> , COM USO DE BOMBA EM EDIFICAÇÃO - LANÇAMENTO, ADENSAMENTO E ACABAMENTO.	m <sup>3</sup>	63,05
03.02.300	CONCRETO PRÉ-MOLDADO		
03.02.330	LAJES (BOX E DEMAIS AMBIENTES)		
03.02.330.1	LAJE PRE-MOLDADA P/PISO, SOBRECARGA 200KG/M2, VAOS ATE 3,50M/E=8CM, C/LAJOTAS E	m	1.208,75

Secretaria de Estado de Educação do DF  
Comissão Permanente de Licitação  
**CONFERE COM O ORIGINAL**

Em 15/10/2021

MATRÍCULA: 25.446-0 RUBRICA:

A handwritten signature in black ink, consisting of several loops and a final downward stroke, positioned to the right of the text 'RUBRICA:'.

**GOVERNO DO DISTRITO FEDERAL**  
**SECRETARIA DE ESTADO DE INFRAESTRUTURA E SERVIÇOS PÚBLICOS**  
**COMPANHIA URBANIZADORA DA NOVA CAPITAL DO BRASIL**

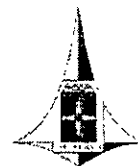

	CAP./CONC FCK=20MPA, 4CM, INTER-EIXO 38CM, C/ESCORAMENTO (REAPR.3X) E FERRAGEM NEGATIVA.		
03.03.000	ESTRUTURAS METÁLICAS		
03.03.100	COBERTURA		
03.03.100.1	ESTRUTURA METÁLICA EM PERFIL LAMINADO W-250x71.0	kg	14.590,50
03.03.100.2	ESTRUTURA METÁLICA EM PERFIL LAMINADO W-150x18.0	kg	37.260,00
03.03.100.3	ESTRUTURA METÁLICA EM PERFIL I 5 X 3.06	kg	31.092,95
03.03.100.4	ESTRUTURA METÁLICA EM PERFIL L 2X2X0,25	kg	3.175,47
03.03.100.5	ESTRUTURA METÁLICA EM PERFIL L 3,5X3,5X0,375	kg	16.822,86
03.03.100.6	ESTRUTURA METÁLICA EM CHAPA CORTADA ESPESSURA= 10.0 mm	kg	3.340,05
03.03.100.7	ESTRUTURA METÁLICA EM CHAPA CORTADA ESPESSURA= 12.0 mm	kg	596,36
03.03.100.8	ESTRUTURA METÁLICA EM CHAPA CORTADA ESPESSURA= 15.0 mm	kg	1.452,32
03.03.100.9	ESTRUTURA METÁLICA EM CHAPA CORTADA ESPESSURA= 20.0 mm	kg	1.284,53
03.03.100.10	CONTRAVENTAMENTO DA ESTRUTURA COM AÇO CA-25 16MM	kg	1.175,61
03.03.100.11	CHUMBADOR TIPO BENGALA COM ROSCA - M30	un	248,00
03.03.100.12	PARAFUSO M16 - FORNECIMENTO E INSTALAÇÃO	un	1.560,00
03.03.100.13	PARAFUSO M18 - FORNECIMENTO E INSTALAÇÃO	un	80,00
03.03.100.14	PARAFUSO M20 - FORNECIMENTO E INSTALAÇÃO	un	2.686,00
	TOTAL DO ITEM 03.00.000		
04.00.000	ARQUITETURA E ELEMENTOS DE URBANISMO		
04.01.000	ARQUITETURA		
04.01.100	PAREDES		
04.01.100.1	LOCAÇÃO ALVENARIA	m	969,6
04.01.100.2	(COMPOSIÇÃO REPRESENTATIVA) DO SERVIÇO DE ALVENARIA DE VEDAÇÃO DE BLOCOS VAZADOS DE CONCRETO DE 14X19X39CM (ESPESSURA 14CM), PARA EDIFICAÇÃO HABITACIONAL UNIFAMILIAR (CASA) E EDIFICAÇÃO PÚBLICA PADRÃO. AF_12/2014	m2	3.626,75
04.01.100.3	DRYWALL, C/ RESISTÊNCIA À UMIDADE, ESP=10CM - FORNECIMENTO E INSTALAÇÃO	m2	13,65
04.01.100.4	ENCUNHAMENTO COM ESPUMA EXPANSIVA DE POLIURETANO SIKAFLEX - ESPESSURA 2,5CM	m	857,20
04.01.100.5	DIVISÓRIA EM LAMINADO FENOLMELAMÍNICO DE ALTA PRESSÃO, ACABAMENTO TEXTURIZADO COM ESTRUTURA DE ALUMÍNIO ANODIZADO INCLUSO PORTAS E ACESSÓRIOS - FORNECIMENTO E INSTALAÇÃO	m2	84,00
04.01.200	ESQUADRIAS		
04.01.200.1	ADUELA / MARCO / BÂTENTE PARA PORTA DE 90X210CM, FIXAÇÃO COM ARGAMASSA, PADRÃO POPULAR - FORNECIMENTO E INSTALAÇÃO. AF_08/2015_P	un	13,00
04.01.200.2	PORTA DE MADEIRA PARA PINTURA, SEMI-OCA (LEVE OU MÉDIA), 90X210CM, ESPESSURA DE 3,5CM, INCLUSO DOBRADIÇAS - FORNECIMENTO E INSTALAÇÃO. AF_08/2015	un	13,00
04.01.200.3	ALIZAR / GUARNIÇÃO DE 5X1,5CM PARA PORTA DE 90X210CM FIXADO COM PREGOS, PADRÃO POPULAR - FORNECIMENTO E INSTALAÇÃO. AF_08/2015_P	un	13,00
04.01.200.4	PORTA DE FERRO, DE ABRIR, TIPO CHAPA LISA, COM GUARNICOES	m2	67,00
04.01.200.5	PORTÃO DE CORRER EM GRADIL EM REQUADRO DE AÇO GALVANIZADO (PERFIL TUBULAR QUADRADO DE 2"x2", COM TELA METÁLICA ONDULADA EM AÇO GALVANIZADO (ESPAÇAMENTO 1"x1") E SUPORTE INTERMEDIÁRIO DE AÇO GALVANIZADO (PERFIL TUBULAR REDONDO 2"))	m2	33,20
04.01.200.6	PORTÃO DE ABRIR EM GRADIL EM REQUADRO DE AÇO GALVANIZADO (PERFIL TUBULAR QUADRADO DE 2"x2", COM TELA METÁLICA ONDULADA EM AÇO GALVANIZADO (ESPAÇAMENTO 1"x1") E SUPORTE INTERMEDIÁRIO DE AÇO GALVANIZADO (PERFIL TUBULAR REDONDO 2"))	m2	29,00
04.01.200.7	CAIXILHO FIXO, DE ALUMÍNIO, PARA VIDRO	m2	78,48
04.01.200.8	VENEZIANA METÁLICA FIXA TIPO INDUSTRIAL - FORNECIMENTO E INSTALAÇÃO	m2	268,67
04.01.200.9	JANELA CIRCULAR EM AÇO GALVANIZADO FIXO PARA VIDRO - FORNECIMENTO E INSTALAÇÃO	m2	6,00
04.01.200.10	JANELA COM REQUADRO E TELA METÁLICA ONDULADA - FORNECIMENTO E INSTALAÇÃO	m2	1,15
04.01.200.11	ALCAPÃO EM FERRO 100X70CM, INCLUSO FERRAGENS	un	2,00
04.01.200.12	CHAPA DE AÇO INOX 400X900MM, FIXADO EM PORTA DE MADEIRA COM PARAFUSOS INOX	un	10,00
04.01.250	FERRAGENS		
04.01.250.1	BARRA DE APOIO PARA PORTADORES DE NECESSIDADES ESPECIAIS, LARGURA 40CM FIXADA EM	un	2,00

Secretaria de Estado de Educação do DF  
Comissão Permanente de Licitação  
**CONFERE COM O ORIGINAL**

Em 15/10/2021

MATRÍCULA: 25.446-0 RUBRICA:

A handwritten signature in black ink, consisting of a stylized, cursive letter 'S' followed by a vertical line.

**GOVERNO DO DISTRITO FEDERAL  
 SECRETARIA DE ESTADO DE INFRAESTRUTURA E SERVIÇOS PÚBLICOS  
 COMPANHIA URBANIZADORA DA NOVA CAPITAL DO BRASIL**



	PORTA DE MADEIRA		
04.01.250.2	FECHADURA DE EMBUTIR COM CILINDRO, EXTERNA, COMPLETA, ACABAMENTO PADRÃO MÉDIO, INCLUSO EXECUÇÃO DE FURO - FORNECIMENTO E INSTALAÇÃO. AF_08/2015	un	9,00
04.01.250.3	FECHADURA DE EMBUTIR PARA PORTA DE BANHEIRO, COMPLETA, ACABAMENTO PADRÃO MÉDIO, INCLUSO EXECUÇÃO DE FURO - FORNECIMENTO E INSTALAÇÃO. AF_08/2015	un	2,00
04.01.300	VIDROS E PLÁSTICOS		
04.01.300.1	VIDRO FANTASIA TIPO CANELADO, ESPESSURA 4MM	m2	77,30
04.01.300.2	VIDRO TEMPERADO INCOLOR, ESPESSURA 6MM, FORNECIMENTO E INSTALACAO, INCLUSIVE MASSA PARA VEDACAO	m2	7,20
04.01.300.3	ESPELHO CRISTAL ESPESSURA 4MM, COM MOLDURA DE MADEIRA	un	7,58
04.01.400	COBERTURA E FECHAMENTO LATERAL		
04.01.400.1	COBERTURA COM TELHA COMPOSTA TERMO-ACUSTICA TRAPEZOIDAL TIPO SANDUICHE ESPESSURA DE 50MM INCLUINDO ACESSÓRIOS	m2	2.218,40
04.01.400.2	COBERTURA COM TELHA TRAPEZOIDAL TRANSLUCIDA DE FIBRA DE VIDRO INCLUINDO ACESSÓRIOS	m2	569,10
04.01.400.3	CUMEEIRA PARA TELHA TRAPEZOIDAL DE AÇO GALVANIZADO	m	84,20
04.01.400.4	RUFO EM CHAPA DE AÇO GALVANIZADO NUMERO 24, DESENVOLVIMENTO DE 25CM	m	299,40
04.01.400.5	FECHAMENTO LATERAL DA COBERTURA COM TELHA TRAPEZOIDAL DE AÇO ZINCADO - FORNECIMENTO E INSTALAÇÃO	m2	792,18
04.01.400.6	CALHA EM CHAPA DE AÇO GALVANIZADO NUMERO 24, DESENVOLVIMENTO DE 50CM	m	139,20
04.01.500	REVESTIMENTOS		
04.01.510	REVESTIMENTO DE PISO EDIFICAÇÃO		
04.01.510.1	REGULARIZACAO E COMPACTACAO MANUAL DE TERRENO COM SOQUETE	m2	34,90
04.01.510.2	LASTRO DE BRITA	m3	1,75
04.01.510.3	CONTRAPISO/LASTRO DE CONCRETO NAO-ESTRUTURAL, E=5CM, PREPARO COM BETONEIRA	m2	34,90
04.01.510.4	CONTRAPISO EM ARGAMASSA TRAÇO 1:4 (CIMENTO E AREIA), PREPARO MECÂNICO COM BETONEIRA 400 L, APLICADO EM ÁREAS SECAS SOBRE LAJE, ADERIDO, ESPESSURA 2CM. AF_06/2014	m2	2.145,38
04.01.510.5	PISO EM GRANILITE, COR CINZA ESPESSURA 8 MM, INCLUSO JUNTAS DE DILATAÇÃO PLASTICAS	m2	2.011,26
04.01.510.6	REVESTIMENTO CERÂMICO PARA PISO COM PLACAS TIPO GRÊS DE DIMENSÕES 45X45 CM APLICADA EM AMBIENTES DE ÁREA ENTRE 5 M2 E 10 M2. AF_06/2014	m2	74,32
04.01.510.7	REVESTIMENTO CERÂMICO PARA PISO COM PLACAS TIPO GRÊS DE DIMENSÕES 30X30 CM APLICADA EM AMBIENTES DE ÁREA ENTRE 5 M2 E 10 M2. AF_06/2014	m2	60,00
04.01.520	REVESTIMENTO DE PISO ÁREA EXTERNA		
04.01.520.1	REGULARIZACAO E COMPACTACAO MANUAL DE TERRENO COM SOQUETE	m2	2.424,19
04.01.520.2	LASTRO DE BRITA	m3	22,26
04.01.520.3	EXECUÇÃO DE PÁTIO/ESTACIONAMENTO EM PISO INTERTRAVADO, COM BLOCO RETANGULAR DE 20 X 10 CM COLORIDO, ESPESSURA 6 CM. AF_12/2015	m2	20,25
04.01.520.4	EXECUÇÃO DE PÁTIO/ESTACIONAMENTO EM PISO INTERTRAVADO, COM BLOCO RETANGULAR DE 20 X 10 CM, ESPESSURA 6 CM. AF_12/2015	m2	1.977,36
04.01.520.6	PISO EM CONCRETO 20 MPA PREPARO MECANICO, ESPESSURA 7CM, INCLUSO JUNTAS DE DILATAÇÃO EM POLIURETANO 2X2M	m2	445,20
04.01.520.7	PISO TÁTIL DIRECIONAL/ALERTA EM PLACA CIMENTÍCIA 25X25 CM ASSENTADO SOBRE ARGAMASSA 1:3 (CIMENTO E AREIA) REJUNTADO	m2	8,70
04.01.520.8	EXECUÇÃO DE PASSEIO (CALÇADA) EM CONCRETO 12 MPA, TRAÇO 1:3:5 (CIMENTO/AREIA/BRITA), PREPARO MECÂNICO, ESPESSURA 7CM, COM JUNTA DE DILATAÇÃO EM MADEIRA, INCLUSO LANÇAMENTO E ADENSAMENTO	m2	35,00
04.01.520.9	MEIO-FIO (GUIA) DE CONCRETO PRE-MOLDADO, DIMENSÕES 12X15X30X100CM (FACE SUPERIORXFACE INFERIORXALTURAXCOMPRIMENTO),REJUNTADO C/ARGAMASSA 1:4 CIMENTO:AREIA, INCLUINDO ESCAVAÇÃO E REATERRO.	m	123,00
04.01.530	REVESTIMENTO DE PAREDE		
04.01.530.1	CHAPISCO APLICADO TANTO EM PILARES E VIGAS DE CONCRETO COMO EM ALVENARIAS DE PAREDES INTERNAS, COM COLHER DE PEDREIRO. ARGAMASSA TRAÇO 1:3 COM PREPARO EM BETONEIRA 400L. AF_06/2014	m2	1.530,74
04.01.530.2	CHAPISCO APLICADO TANTO EM PILARES E VIGAS DE CONCRETO COMO EM ALVENARIA DE FACHADA COM PRESENÇA DE VÃOS, COM COLHER DE PEDREIRO. ARGAMASSA TRAÇO 1:3 COM PREPARO EM BETONEIRA 400L. AF_06/2014	m2	1.759,02
04.01.530.3	EMBOÇO, PARA RECEBIMENTO DE CERÂMICA, EM ARGAMASSA TRAÇO 1:2:8, PREPARO MECÂNICO COM BETONEIRA 400L, APLICADO MANUALMENTE EM FACES INTERNAS DE PAREDES DE AMBIENTES	m2	399,53

"Brasília – Patrimônio Cultural da Humanidade"

**COMPANHIA URBANIZADORA DA NOVA CAPITAL DO BRASIL**

SETOR DE ÁREAS PÚBLICAS LOTE B - CEP 71.215-000 – BRASÍLIA DF - PABX 3403-2300

site: www.novacap.df.gov.br - e-mail: novacap@novacap.df.gov.br - CNPJ/MF 00.037.457/0001-70

*[Handwritten signature]*

**Secretaria de Estado de Educação do DF**  
**Comissão Permanente de Licitação**  
**CONFERE COM O ORIGINAL**

Em 15/10/2021

MATRÍCULA: 25.446-0 RUBRICA:





**NOVACAP**

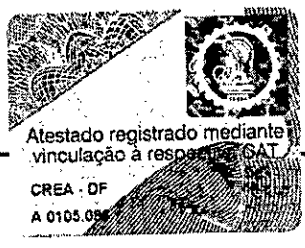

**GOVERNO DO DISTRITO FEDERAL  
SECRETARIA DE ESTADO DE INFRAESTRUTURA E SERVIÇOS PÚBLICOS  
COMPANHIA URBANIZADORA DA NOVA CAPITAL DO BRASIL**



	COM ÁREA ENTRE 5M2 E 10M2, ESPESSURA DE 20MM, COM EXECUÇÃO DE TALISCAS. AF_06/2014		
04.01.530.4	MASSA ÚNICA, PARA RECEBIMENTO DE PINTURA, EM ARGAMASSA TRAÇO 1:2:8, PREPARO MECÂNICO COM BETONEIRA 400L, APLICADA MANUALMENTE EM FACES INTERNAS DE PAREDES DE AMBIENTES COM ÁREA MAIOR QUE 10M2, ESPESSURA DE 20MM, COM EXECUÇÃO DE TALISCAS. AF_06/2014	m2	1.962,73
04.01.530.5	EMBOÇO OU MASSA ÚNICA EM ARGAMASSA TRAÇO 1:2:8, PREPARO MECÂNICO COM BETONEIRA 400L, APLICADA MANUALMENTE EM PANOS DE FACHADA COM PRESENÇA DE VÃOS, ESPESSURA DE 25 MM. AF_06/2014	m2	1.759,02
04.01.530.6	REVESTIMENTO CERÂMICO PARA PAREDES INTERNAS COM PLACAS TIPO GRÊS OU SEMI-GRÊS DE DIMENSÕES 20X20 CM APLICADAS EM AMBIENTES DE ÁREA MAIOR QUE 5 M² NA ALTURA INTEIRA DAS PAREDES. AF_06/2014	m2	214,84
04.01.530.7	REVESTIMENTO CERÂMICO 9,5X9,5 CM, COR BEJE, ESPESSURA 6,50MM, JUNTA DE ASSENTAMENTO 5,0 MM - FORNECIMENTO E INSTALAÇÃO	m2	33,70
04.01.530.8	REVESTIMENTO CERÂMICO 9,5X9,5 CM, COR VERDE, ESPESSURA 6,50MM, JUNTA DE ASSENTAMENTO 5,0 MM - FORNECIMENTO E INSTALAÇÃO	m2	26,90
04.01.550	REVESTIMENTO DE FORRO		
04.01.550.1	CHAPISCO APLICADO NO TETO, COM ROLO PARA TEXTURA ACRÍLICA. ARGAMASSA TRAÇO 1:4 E EMULSÃO POLIMÉRICA (ADESIVO) COM PREPARO MANUAL. AF_06/2014	m2	32,25
04.01.550.2	MASSA ÚNICA, PARA RECEBIMENTO DE PINTURA, EM ARGAMASSA TRAÇO 1:2:8, PREPARO MECÂNICO COM BETONEIRA 400L, APLICADA MANUALMENTE EM TETO, ESPESSURA DE 20MM, COM EXECUÇÃO DE TALISCAS. AF_03/2015	m2	32,25
04.01.550.3	FORRO EM GESSO AUTOPORTANTE ACARTONADO - FORNECIMENTO E INSTALAÇÃO	m2	154,09
04.01.560	PINTURA		
04.01.560.1	APLICAÇÃO E LIXAMENTO DE MASSA LÁTEX EM TETO, DUAS DEMÃOS. AF_06/2014	m2	2.049,10
04.01.560.2	APLICAÇÃO MANUAL DE PINTURA COM TINTA LÁTEX ACRÍLICA EM TETO, DUAS DEMÃOS. AF_06/2014	m2	1.192,82
04.01.560.3	PINTURA EPOXI, DUAS DEMÃOS	m2	246,05
04.01.560.4	APLICAÇÃO MANUAL DE PINTURA COM TINTA LÁTEX ACRÍLICA EM PAREDES, DUAS DEMÃOS. AF_06/2014	m2	6.066,22
04.01.560.5	PINTURA ESMALTE ACETINADO, DUAS DEMÃOS, SOBRE SUPERFÍCIE METÁLICA - FECHAMENTO LATERAL	m2	992,00
04.01.560.6	PINTURA ESMALTE ACETINADO, DUAS DEMÃOS, SOBRE SUPERFÍCIE METÁLICA - ESQUADRIAS METÁLICAS	m2	998,61
04.01.560.7	PINTURA ESMALTE ACETINADO, DUAS DEMÃOS, SOBRE SUPERFÍCIE METÁLICA - GUARDA CORPO, CORRIMÃO, BALIZADORES E BATE RODAS	m2	25,85
04.01.560.8	PINTURA ESMALTE ACETINADO PARA MADEIRA, DUAS DEMÃOS, SOBRE FUNDO NIVELADOR BRANCO - ESQUADRIAS DE MADEIRA	m2	54,05
04.01.560.9	FUNDO ANTICORROSIVO A BASE DE OXIDO DE FERRO (ZARCAO), UMA DEMAO - ESTRUTURA METÁLICA	m2	2.714,94
04.01.560.10	PINTURA COM TINTA EPÓX, UMA DEMAO SOBRE SUPERFÍCIE METÁLICA - ESTRUTURA METÁLICA	m2	2.714,94
04.01.560.11	SINALIZAÇÃO HORIZONTAL COM TINTA RETORREFLETIVA A BASE DE RESINA ACRÍLICA COM MICROESFERAS DE VIDRO	m2	67,23
04.01.600	IMPERMEABILIZAÇÕES		
04.01.600.1	IMPERMEABILIZAÇÃO DE SUPERFÍCIE COM REVESTIMENTO BICOMPONENTE SEMI FLEXÍVEL	m2	291,29
04.01.600.2	IMPERMEABILIZAÇÃO DE SUPERFÍCIE COM MANTA ASFÁLTICA PROTEGIDA COM FILME DE ALUMÍNIO GOFRADO (DE ESPESSURA 0,8MM), INCLUSA APLICAÇÃO DE EMULSÃO ASFÁLTICA, E=3MM.	m2	34,90
04.01.600.3	PROTEÇÃO MECÂNICA DE SUPERFÍCIE COM ARGAMASSA DE CIMENTO E AREIA, TRACO 1:3, E=2,5 CM	m2	34,90
04.01.700	ACABAMENTOS E ARREMATES		
04.01.700.1	RODAPE EM GRANILITE, ALTURA 10CM	m	1.372,07
04.01.700.2	SOLEIRA EM GRANITO CINZA, LARGURA 17cm, ESPESSURA 20mm, ASSENTADO COM ARGAMASSA PRÉ FABRICADA DE CIMENTO COLANTE, REJUNTAMENTO	m	25,60
04.01.800	EQUIPAMENTOS E ACESSÓRIOS		
04.01.800.1	CORRIMÃO EM TUBO DE AÇO GALVANIZADO (ALTURAS = 0,92 E 0,70M), COM BARRAS VERTICAIS (2") BARRA HORIZONTAL INTERMEDIÁRIA (2") E BARRA HORIZONTAL SUPERIOR (2")	m	6,00
04.01.800.2	GUARDA CORPO EM TUBO DE AÇO GALVANIZADO (ALTURA = 1,10 M), COM BARRAS VERTICAIS (2") A CADA METRO, BARRA HORIZONTAL INTERMEDIÁRIA (2"), BARRA HORIZONTAL SUPERIOR (2")	m	19,40
04.01.800.3	BALIZADOR METÁLICO TIPO FRADINHO	un	15,2
04.01.800.4	BICICLETÁRIO EM TUBO DE AÇO GALVANIZADO CONFORME PROJETO	un	2,00
04.01.800.6	BATE RODAS EM TUBO DE AÇO GALVANIZADO 100MM CONFORME PROJETO	un	45,6

*[Assinatura]*



Secretaria de Estado de Educação do DF  
Comissão Permanente de Licitação  
**CONFERE COM O ORIGINAL**

Em 15/10/2021

MATRÍCULA: 25.446-0 RUBRICA:

A handwritten signature in black ink, consisting of a stylized, cursive-like scribble.

**GOVERNO DO DISTRITO FEDERAL  
 SECRETARIA DE ESTADO DE INFRAESTRUTURA E SERVIÇOS PÚBLICOS  
 COMPANHIA URBANIZADORA DA NOVA CAPITAL DO BRASIL**



04.04.000	PAISAGISMO		
04.04.100	EQUIPAMENTOS E ACESSÓRIOS		
04.04.102	MOBILIÁRIO		
04.04.102.1	BANCO DE CONCRETO PRÉ-MOLDADO COM ENCOSTO COMP=1,50M E LARG=0,40M - FORNECIMENTO E INSTALAÇÃO	un	7,00
04.04.103	CERCAS		
04.04.103.1	MURETA EM ALVENARIA DE BLOCO DE CONCRETO H=0,20M COM REBOCO E PINTURA ACRÍLICA	m	244,26
04.04.103.2	GRADIL EM REQUADRO DE AÇO GALVANIZADO (PERFIL TUBULAR QUADRADO DE 2"X2", COM TELA METÁLICA ONDULADA EM AÇO GALVANIZADO (ESPAÇAMENTO 1"X1") E SUPORTE INTERMEDIÁRIO DE AÇO GALVANIZADO (PERFIL TUBULAR REDONDO 2"))	m2	274,54
04.04.300	VEGETAÇÃO		
04.04.300.1	PLANTIO DE ARBUSTO COM ALTURA 50 A 100CM, EM CAVA DE 60X60X60CM	un	36,80
04.04.300.2	PLANTIO DE ARVORE REGIONAL, ALTURA MAIOR QUE 2,00M, EM CAVAS DE 80X80X80CM	un	11,00
	TOTAL DO ITEM 04.00.000		
05.00.000	INSTALAÇÕES HIDRÁULICAS E SANITÁRIAS		
05.01.100	ÁGUA FRIA		
05.01.110	TUBULAÇÕES E CONEXÕES		
05.01.110.1	(COMPOSIÇÃO REPRESENTATIVA) DO SERVIÇO DE INSTALAÇÃO DE TUBOS DE PVC, SOLDÁVEL, ÁGUA FRIA, DN 20 MM (INSTALADO EM RAMAL, SUB-RAMAL OU RAMAL DE DISTRIBUIÇÃO), INCLUSIVE CONEXÕES, CORTES E FIXAÇÕES, PARA PRÉDIOS. AF_10/2015_P	m	91,00
05.01.110.2	(COMPOSIÇÃO REPRESENTATIVA) DO SERVIÇO DE INSTALAÇÃO DE TUBOS DE PVC, SOLDÁVEL, ÁGUA FRIA, DN 25 MM (INSTALADO EM RAMAL, SUB-RAMAL, RAMAL DE DISTRIBUIÇÃO OU PRUMADA), INCLUSIVE CONEXÕES, CORTES E FIXAÇÕES, PARA PRÉDIOS. AF_10/2015_P	m	20,00
05.01.110.3	(COMPOSIÇÃO REPRESENTATIVA) DO SERVIÇO DE INSTALAÇÃO TUBOS DE PVC, SOLDÁVEL, ÁGUA FRIA, DN 32 MM (INSTALADO EM RAMAL, SUB-RAMAL, RAMAL DE DISTRIBUIÇÃO OU PRUMADA), INCLUSIVE CONEXÕES, CORTES E FIXAÇÕES, PARA PRÉDIOS. AF_10/2015_P	m	12,00
05.01.110.4	(COMPOSIÇÃO REPRESENTATIVA) DO SERVIÇO DE INSTALAÇÃO DE TUBOS DE PVC, SOLDÁVEL, ÁGUA FRIA, DN 40 MM (INSTALADO EM PRUMADA), INCLUSIVE CONEXÕES, CORTES E FIXAÇÕES, PARA PRÉDIOS. AF_10/2015_P	m	158,00
05.01.110.5	(COMPOSIÇÃO REPRESENTATIVA) DO SERVIÇO DE INSTALAÇÃO DE TUBOS DE PVC, SOLDÁVEL, ÁGUA FRIA, DN 50 MM (INSTALADO EM PRUMADA), INCLUSIVE CONEXÕES, CORTES E FIXAÇÕES, PARA PRÉDIOS. AF_10/2015_P	m	154,00
05.01.110.6	TUBO, PVC, SOLDÁVEL, DN 60MM, INSTALADO EM PRUMADA DE ÁGUA - FORNECIMENTO E INSTALAÇÃO. AF_12/2014_P	m	26,00
05.01.110.7	JOELHO 90 GRAUS, PVC, SOLDÁVEL, DN 60MM, INSTALADO EM PRUMADA DE ÁGUA - FORNECIMENTO E INSTALAÇÃO. AF_12/2014_P	un	4,00
05.01.110.8	JOELHO 90 GRAUS COM BUCHA DE LATÃO, PVC, SOLDÁVEL, DN 20MM, X 1/2" INSTALADO EM RAMAL OU SUB-RAMAL DE ÁGUA - FORNECIMENTO E INSTALAÇÃO.	un	51,00
05.01.110.9	TE, PVC, SOLDÁVEL, DN 60MM, INSTALADO EM PRUMADA DE ÁGUA - FORNECIMENTO E INSTALAÇÃO. AF_12/2014_P	un	2,00
05.01.110.10	TUBO DE PVC DESCIDA DE VALVULA DE DESCARGA 38MM COM JOELHO E ANEL - FORNECIMENTO E INSTALAÇÃO	un	18,00
05.01.110.11	REGISTRO DE GAVETA BRUTO, LATÃO, ROSCÁVEL, 1/2", COM ACABAMENTO E CANOPLA CROMADOS. FORNECIDO E INSTALADO EM RAMAL DE ÁGUA. AF_12/2014	un	39,00
05.01.110.12	REGISTRO DE PRESSÃO BRUTO, LATÃO, ROSCÁVEL, 1/2", COM ACABAMENTO E CANOPLA CROMADOS. FORNECIDO E INSTALADO EM RAMAL DE ÁGUA. AF_12/2014	un	6,00
05.01.110.13	REGISTRO GAVETA 2.1/2" BRUTO LATAO - FORNECIMENTO E INSTALACAO	un	1,00
05.01.110.14	REGISTRO GAVETA 2" BRUTO LATAO - FORNECIMENTO E INSTALACAO	un	3,00
05.01.110.15	LUVA COM BUCHA DE LATÃO, PVC, SOLDÁVEL, DN 20MM X 1/2", INSTALADO EM RAMAL OU SUB-RAMAL DE ÁGUA - FORNECIMENTO E INSTALAÇÃO. AF_12/2014_P	un	6,00
05.01.110.16	ADAPTADOR CURTO COM BOLSA E ROSCA PARA REGISTRO, PVC, SOLDÁVEL, DN 20MM X 1/2, INSTALADO EM RAMAL DE DISTRIBUIÇÃO DE ÁGUA FORNECIMENTO E INSTALAÇÃO. AF_12/2014_P	un	45,00
05.01.110.17	ADAPTADOR CURTO COM BOLSA E ROSCA PARA REGISTRO, PVC, SOLDÁVEL, DN 75M UN CR 20,13 M X 2.1/2", INSTALADO EM PRUMADA DE ÁGUA - FORNECIMENTO E INSTALAÇÃO. AF_12/2014_P	un	2,00

"Brasília - Patrimônio Cultural da Humanidade"

**Secretaria de Estado de Educação do DF**  
**Comissão Permanente de Licitação**  
**CONFERE COM O ORIGINAL**

Em 15/10/2021

MATRÍCULA: 25.446-0 RUBRICA:

A handwritten signature in black ink, consisting of several loops and a vertical stroke, positioned to the right of the text 'RUBRICA:'.



**NOVACAP**

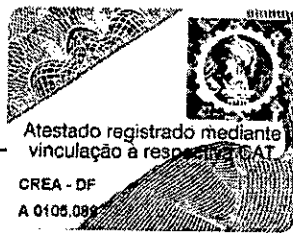

Atestado registrado mediante vinculação a responsabilidade CAT

CREA - DF  
A 0105.089

**GOVERNO DO DISTRITO FEDERAL  
SECRETARIA DE ESTADO DE INFRAESTRUTURA E SERVIÇOS PÚBLICOS  
COMPANHIA URBANIZADORA DA NOVA CAPITAL DO BRASIL**

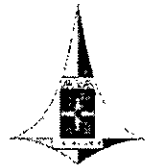

05.01.110.18	ADAPTADOR CURTO COM BOLSA E ROSCA PARA REGISTRO, PVC, SOLDÁVEL, DN 60MM X 2", INSTALADO EM PRUMADA DE ÁGUA - FORNECIMENTO E INSTALAÇÃO. AF_12/2014_P	un	6,00
05.01.110.21	UNIÃO, PVC, SOLDÁVEL, DN 50MM, INSTALADO EM PRUMADA DE ÁGUA - FORNECIMENTO E INSTALAÇÃO. AF_12/2014_P	un	2,00
05.01.110.22	UNIÃO, PVC, SOLDÁVEL, DN 60MM, INSTALADO EM PRUMADA DE ÁGUA - FORNECIMENTO E INSTALAÇÃO. AF_12/2014_P	un	2,00
05.01.150	SERVICOS DIVERSOS		
06.01.150.1	APILOAMENTO COM MACO DE 30KG	m2	139,32
06.01.150.2	ESCAVAÇÃO MANUAL DE VALAS EM TERRA COMPACTA, PROF. DE 0 M < H <= 1 M	m3	64,23
06.01.150.3	REATERRO DE VALA COM COMPACTAÇÃO MANUAL	m3	63,69
05.01.200	ÁGUA REUSO		
05.01.200	TUBULAÇÕES E CONEXÕES		
05.01.200.1	(COMPOSIÇÃO REPRESENTATIVA) DO SERVIÇO DE INSTALAÇÃO DE TUBOS DE PVC, SOLDÁVEL, ÁGUA FRIA, DN 25 MM (INSTALADO EM RAMAL, SUB-RAMAL, RAMAL DE DISTRIBUIÇÃO OU PRUMADA), INCLUSIVE CONEXÕES, CORTES E FIXAÇÕES, PARA PRÉDIOS. AF_10/2015_P	m	185,00
05.01.200.2	(COMPOSIÇÃO REPRESENTATIVA) DO SERVIÇO DE INSTALAÇÃO TUBOS DE PVC, SOLDÁVEL, ÁGUA FRIA, DN 32 MM (INSTALADO EM RAMAL, SUB-RAMAL, RAMAL DE DISTRIBUIÇÃO OU PRUMADA), INCLUSIVE CONEXÕES, CORTES E FIXAÇÕES, PARA PRÉDIOS. AF_10/2015_P	m	78,00
05.01.200.3	(COMPOSIÇÃO REPRESENTATIVA) DO SERVIÇO DE INSTALAÇÃO DE TUBOS DE PVC, SOLDÁVEL, ÁGUA FRIA, DN 40 MM (INSTALADO EM PRUMADA), INCLUSIVE CONEXÕES, CORTES E FIXAÇÕES, PARA PRÉDIOS. AF_10/2015_P	m	53,10
05.01.200.4	(COMPOSIÇÃO REPRESENTATIVA) DO SERVIÇO DE INSTALAÇÃO DE TUBOS DE PVC, SOLDÁVEL, ÁGUA FRIA, DN 50 MM (INSTALADO EM PRUMADA), INCLUSIVE CONEXÕES, CORTES E FIXAÇÕES, PARA PRÉDIOS. AF_10/2015_P	m	135,00
05.01.200.5	TUBO, PVC, SOLDÁVEL, DN 60MM, INSTALADO EM PRUMADA DE ÁGUA - FORNECIMENTO E INSTALAÇÃO. AF_12/2014_P	m	92,00
05.01.200.6	TUBO, PVC, SOLDÁVEL, DN 75MM, INSTALADO EM PRUMADA DE ÁGUA - FORNECIMENTO E INSTALAÇÃO. AF_12/2014_P	un	38,00
05.01.200.7	JOELHO 90 GRAUS, PVC, SOLDÁVEL, DN 75MM, INSTALADO EM PRUMADA DE ÁGUA - FORNECIMENTO E INSTALAÇÃO. AF_12/2014_P	un	3,00
05.01.200.8	JOELHO 90 GRAUS, PVC, SOLDÁVEL, DN 60MM, INSTALADO EM PRUMADA DE ÁGUA - FORNECIMENTO E INSTALAÇÃO. AF_12/2014_P	un	3,00
05.01.200.9	TE, PVC, SOLDÁVEL, DN 75MM, INSTALADO EM PRUMADA DE ÁGUA - FORNECIMENTO E INSTALAÇÃO. AF_12/2014_P	un	3,00
05.01.200.10	TE, PVC, SOLDÁVEL, DN 60MM, INSTALADO EM PRUMADA DE ÁGUA - FORNECIMENTO E INSTALAÇÃO. AF_12/2014_P	un	11,00
05.01.200.11	JOELHO 90 GRAUS COM BUCHA DE LATÃO, PVC, SOLDÁVEL, DN 25MM, X 1/2" INSTALADO EM RAMAL OU SUB-RAMAL DE ÁGUA - FORNECIMENTO E INSTALAÇÃO. AF_12/2014_P	un	32,00
05.01.200.12	LUVA DE REDUÇÃO, PVC, SOLDÁVEL, DN 60MM X 50MM, INSTALADO EM PRUMADA DE ÁGUA - FORNECIMENTO E INSTALAÇÃO. AF_12/2014_P	un	7,00
05.01.200.13	REGISTRO DE GAVETA BRUTO, LATÃO, ROSCÁVEL, 1/2", COM ACABAMENTO E CANOPLA CROMADOS. FORNECIDO E INSTALADO EM RAMAL DE ÁGUA. AF_12/2014	un	2,00
05.01.200.14	REGISTRO GAVETA 1.1/2" COM CANOPLA ACABAMENTO CROMADO SIMPLES - FORNECIMENTO E INSTALACAO	un	9,00
05.01.200.15	REGISTRO GAVETA 3" BRUTO LATAO - FORNECIMENTO E INSTALACAO	un	1,00
05.01.200.16	REGISTRO GAVETA 2" BRUTO LATAO - FORNECIMENTO E INSTALACAO	un	3,00
05.01.200.17	ADAPTADOR CURTO COM BOLSA E ROSCA PARA REGISTRO, PVC, SOLDÁVEL, DN 20MM X 1/2 , INSTALADO EM RAMAL DE DISTRIBUIÇÃO DE ÁGUA FORNECIMENTO E INSTALAÇÃO. AF_12/2014_P	un	4,00
05.01.200.18	ADAPTADOR CURTO COM BOLSA E ROSCA PARA REGISTRO, PVC, SOLDÁVEL, DN 40MM X 1.1/2", INSTALADO EM PRUMADA DE ÁGUA - FORNECIMENTO E INSTALAÇÃO. AF_12/2014_P	un	18,00
05.01.200.19	ADAPTADOR CURTO COM BOLSA E ROSCA PARA REGISTRO, PVC, SOLDÁVEL, DN 60MM X 2", INSTALADO EM PRUMADA DE ÁGUA - FORNECIMENTO E INSTALAÇÃO. AF_12/2014_P	un	6,00
05.01.200.20	ADAPTADOR CURTO COM BOLSA E ROSCA PARA REGISTRO, PVC, SOLDÁVEL, DN 85MM X 3", INSTALADO EM PRUMADA DE ÁGUA - FORNECIMENTO E INSTALAÇÃO. AF_12/2014_P	un	2,00
05.01.200.21	UNIÃO, PVC, SOLDÁVEL, DN 75MM, INSTALADO EM PRUMADA DE ÁGUA - FORNECIMENTO E INSTALAÇÃO. AF_12/2014_P	un	2,00

"Brasília - Patrimônio Cultural da Humanidade"

**COMPANHIA URBANIZADORA DA NOVA CAPITAL DO BRASIL**

SETOR DE ÁREAS PÚBLICAS LOTE B - CEP 71.215-000 - BRASÍLIA DF - PABX 3403-2300

site: www.novacap.df.gov.br - e-mail: novacap@novacap.df.gov.br - CNPJ/MF 00.037.457/0001-70

**Secretaria de Estado de Educação do DF**  
**Comissão Permanente de Licitação**  
**CONFERE COM O ORIGINAL**

Em 15/10/2021

MATRÍCULA: 25.446-0 RUBRICA:

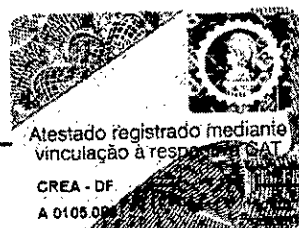

**NOVACAP**

**GOVERNO DO DISTRITO FEDERAL  
SECRETARIA DE ESTADO DE INFRAESTRUTURA E SERVIÇOS PÚBLICOS  
COMPANHIA URBANIZADORA DA NOVA CAPITAL DO BRASIL**

05.01.250	SERVICOS DIVERSOS		
06.01.250.1	APILOAMENTO COM MACO DE 30KG	m2	154,52
06.01.250.2	ESCAVACAO MANUAL DE VALAS EM TERRA COMPACTA, PROF. DE 0 M < H <= 1 M	m3	50,94
06.01.250.3	REATERRO DE VALA COM COMPACTAÇÃO MANUAL	m3	50,08
05.01.500	APARELHOS E ACESSÓRIOS SANITÁRIOS		
05.01.500.1	GRELHA 15x15CM EM AÇO INOXIDÁVEL - FORNECIMENTO E INSTALAÇÃO	un	13,00
05.01.500.2	CUBA DE EMBUTIR REDONDA EM LOUÇA BRANCA, DIÂMETRO= 30CM - FORNECIMENTO E INSTALAÇÃO.	un	7,00
05.01.500.3	LAVATÓRIO LOUÇA BRANCA COM COLUNA, 45 X 55CM OU EQUIVALENTE, PADRÃO MÉDIO - FORNECIMENTO E INSTALAÇÃO. AF_12/2013	un	3,00
05.01.500.4	VÁLVULA EM METAL CROMADO 1.1/2" X 1.1/2" PARA TANQUE OU LAVATÓRIO, COMO SEM LADRÃO - FORNECIMENTO E INSTALAÇÃO. AF_12/2013	un	17,00
05.01.500.5	SIFÃO DO TIPO GARRAFA EM METAL CROMADO 1 X 1.1/2" - FORNECIMENTO E INSTALAÇÃO. AF_12/2013	un	17,00
05.01.500.6	ENGATE FLEXÍVEL EM INOX, 1/2 X 40CM - FORNECIMENTO E INSTALAÇÃO. AF_12/2013	un	17,00
05.01.500.7	VASO SANITARIO SIFONADO LOUÇA BRANCA PADRAO POPULAR, COM CONJUNTO PARA FIXAÇÃO PARA VASO SANITÁRIO COM PARAFUSO, ARRUELA E BUCHA - FORNECIMENTO E INSTALACAO	un	13,00
05.01.500.8	VASO SANITARIO SIFONADO PNE, PARA VALVULA DE DESCARGA, EM LOUCA BRANCA, COM ACESSORIOS, INCLUSIVE ASSENTO, BOLSA DE BORRACHA PARA LIGACAO, TUBO PVC LIGACAO - FORNECIMENTO E INSTALACAO	un	5,00
05.01.500.9	MICTORIO SIFONADO DE LOUCA BRANCA COM PERTENCES, COM REGISTRO DE PRESSAO 1/2" COM CANOPLA CROMADA ACABAMENTO SIMPLES E CONJUNTO PARA FIXACAO - FORNECIMENTO E INSTALACAO	un	5,00
05.01.500.10	BANCADA EM GRANITO CINZA ANDORINHA POLIDO E = 2,5CM - FORNECIMENTO E INSTALACAO	m2	5,20
05.01.500.11	TESTEIRA INFERIOR DE BANCADA (SAIA) EM GRANITO CINZA ANDORINHA E=20MM E LARGURA=10CM - FORNECIMENTO E INSTALAÇÃO	m	11,55
05.01.500.12	FURO PARA TORNEIRA OU OUTROS ACESSORIOS EM BANCADA DE MARMORE/ GRANITO OU OUTRO TIPO DE PEDRA NATURAL	un	14,00
05.01.500.13	ABERTURA PARA ENCAIXE DE CUBA OU LAVATORIO EM BANCADA DE MARMORE/ GRANITO OU OUTRO TIPO DE PEDRA NATURAL	un	14,00
05.01.500.14	TORNEIRA CROMADA 1/2" DE BANCADA PARA LAVATORIO, DECAMATIC ECO - FORNECIMEN TO E INSTALACAO	un	2,00
05.01.500.15	TORNEIRA CROMADA 1/2" DE BANCADA PARA LAVATORIO, DECAMATIC ECO - FORNECIMEN TO E INSTALACAO	un	15,00
05.01.500.16	TORNEIRA CROMADA TUBO MÓVEL, DE MESA, 1/2" OU 3/4", PARA PIA DE COZINHA, PADRÃO ALTO - FORNECIMENTO E INSTALAÇÃO. AF_12/2013	un	31,00
05.01.500.17	CUBA DE EMBUTIR OVAL EM LOUÇA BRANCA, 35 X 50CM OU EQUIVALENTE - FORNECIMENTO E INSTALAÇÃO. AF_12/2013	un	7,00
05.01.500.18	VÁLVULA DE DESCARGA COM ACABAMENTO ANTIVANDALISMO - FORNECIMENTO E INSTALAÇÃO	un	18,00
05.01.500.19	BARRA DE APOIO PARA PORTADORES DE NECESSIDADES ESPECIAIS, LARGURA 80CM	un	20,00
05.01.500.20	BARRA DE APOIO PNE PARA LAVATÓRIO DE LOUÇA - FORNECIMENTO E INSTALACAO	un	5,00
05.01.500.21	CHUVEIRO ELETRICO COMUM CORPO PLASTICO TIPO DUCHA, FORNECIMENTO E INSTALAÇÃO	un	7,00
05.01.500.22	DISPENSER PLÁSTICO PARA PAPEL TOALHA INTERFOLHADO - FORNECIMENTO E INSTALAÇÃO	un	9,00
05.01.500.23	DISPENSER PLASTICO PARA SABONETE LÍQUIDO COM RESERVATÓRIO DE 1000 ML - FORNECIMENTO E INSTALAÇÃO	un	18,00
05.01.500.24	DISPENSER PLASTICO PARA PAPEL HIGIÊNICO TIPO ROLÃO - FORNECIMENTO E INSTALAÇÃO	un	18,00
05.01.500.25	CADEIRA/BANCO ARTICULADO EM ALUMÍNIO, PARA BANHO PNE, FORNECIMENTO E INSTALAÇÃO	un	2,00
05.01.500.26	KIT DE MISTURADOR BASE BRUTA DE LATÃO ¾" MONOCOMANDO PARA CHUVEIRO, INCLUSIVE CONEXÕES, INSTALADO EM RAMAL DE ÁGUA - FORNECIMENTO E INSTALAÇÃO. AF_12/2014	un	2,00
05.01.500.27	DUCHA MANUAL BELL CROMADA 1/2" - FORNECIMENTO E INSTALAÇÃO	un	2,00
05.01.500.28	BANCADA EM AÇO INOX COM CUBA 1,20X0,55M - FORNECIMENTO E INSTALAÇÃO	un	3,00
05.01.500.29	BANCADA EM AÇO INOX COM CUBA 1,50X0,55M - FORNECIMENTO E INSTALAÇÃO	un	28,00
05.01.500.30	TORNEIRA CROMADA 1/2" OU 3/4" PARA TANQUE, PADRÃO POPULAR - FORNECIMENTO E INSTALAÇÃO. AF_12/2013	un	32,00

*"Brasília – Patrimônio Cultural da Humanidade"*

**COMPANHIA URBANIZADORA DA NOVA CAPITAL DO BRASIL**

SETOR DE ÁREAS PÚBLICAS LOTE B - CEP 71.215-000 – BRASÍLIA DF - PABX 3403-2300

site: [www.novacap.df.gov.br](http://www.novacap.df.gov.br) - e-mail: [novacap@novacap.df.gov.br](mailto:novacap@novacap.df.gov.br) - CNPJ/MF 00.037.457/0001-70

**Secretaria de Estado de Educação do DF**  
**Comissão Permanente de Licitação**  
**CONFERE COM O ORIGINAL**

Em 15/10/2021

MATRÍCULA: 25.446-0 RUBRICA:



**GOVERNO DO DISTRITO FEDERAL**  
**SECRETARIA DE ESTADO DE INFRAESTRUTURA E SERVIÇOS PÚBLICOS**  
**COMPANHIA URBANIZADORA DA NOVA CAPITAL DO BRASIL**



05.03.000	DRENAGEM DE ÁGUAS PLUVIAIS		
05.03.300	TUBULAÇÕES E CONEXÕES DE PVC		
05.03.300.1	(COMPOSIÇÃO REPRESENTATIVA) DO SERVIÇO DE INSTALAÇÃO DE TUBOS DE PVC, SÉRIE R, ÁGUA PLUVIAL, DN 100 MM (INSTALADO EM RAMAL DE ENCAMINHAMENTO, OU CONDUTORES VERTICAIS), INCLUSIVE CONEXÕES, CORTES E FIXAÇÕES, PARA PRÉDIOS. AF_10/2015_P	m	10,00
05.03.300.2	(COMPOSIÇÃO REPRESENTATIVA) DO SERVIÇO DE INSTALAÇÃO DE TUBOS DE PVC, SÉRIE R, ÁGUA PLUVIAL, DN 150 MM (INSTALADO EM CONDUTORES VERTICAIS), INCLUSIVE CONEXÕES, CORTES E FIXAÇÕES, PARA PRÉDIOS. AF_10/2015_P	m	258,00
05.03.300.3	TUBO DE PVC PARA REDE COLETORA DE ESGOTO DE PAREDE MACIÇA, DN 200 MM, JUNTA ELÁSTICA, INSTALADO EM LOCAL COM NÍVEL ALTO DE INTERFERÊNCIAS - FORNECIMENTO E ASSENTAMENTO. AF_06/2015	m	67,00
05.03.300.4	TUBO DE PVC PARA REDE COLETORA DE ESGOTO DE PAREDE MACIÇA, DN 250 MM, JUNTA ELÁSTICA, INSTALADO EM LOCAL COM NÍVEL ALTO DE INTERFERÊNCIAS - FORNECIMENTO E ASSENTAMENTO. AF_06/2015	m	80,00
05.03.300.5	TUBO DE PVC PARA REDE COLETORA DE ESGOTO DE PAREDE MACIÇA, DN 300 MM, JUNTA ELÁSTICA, INSTALADO EM LOCAL COM NÍVEL ALTO DE INTERFERÊNCIAS - FORNECIMENTO E ASSENTAMENTO. AF_06/2015	m	61,00
05.03.300.6	TUBO DE PVC PARA REDE COLETORA DE ESGOTO DE PAREDE MACIÇA, DN 400 MM, JUNTA ELÁSTICA, INSTALADO EM LOCAL COM NÍVEL ALTO DE INTERFERÊNCIAS - FORNECIMENTO E ASSENTAMENTO. AF_06/2015	m	68,00
05.03.300.7	REDUÇÃO EXCÊNTRICA, PVC, SERIE R, ÁGUA PLUVIAL, DN 200 X 150 MM, JUNTA ELÁSTICA, FORNECIDO E INSTALADO EM CONDUTORES VERTICAIS DE ÁGUAS PLUVIAIS. AF_12/2014	un	7,00
05.03.300.8	REDUÇÃO EXCÊNTRICA, PVC, SERIE R, ÁGUA PLUVIAL, DN 250 X 200 MM, JUNTA ELÁSTICA, FORNECIDO E INSTALADO EM CONDUTORES VERTICAIS DE ÁGUAS PLUVIAIS. AF_12/2014	un	7,00
05.03.300.9	REDUÇÃO EXCÊNTRICA, PVC, SERIE R, ÁGUA PLUVIAL, DN 300 X 250 MM, JUNTA ELÁSTICA, FORNECIDO E INSTALADO EM CONDUTORES VERTICAIS DE ÁGUAS PLUVIAIS. AF_12/2014	un	2,00
05.03.300.10	CURVA PVC LEVE, 90 GRAUS, COM PONTA E BOLSA LISA, DN 300 MM - FORNECIMENTO E INSTALAÇÃO	un	2,00
05.03.300.11	TE PVC 90 GRAUS, COM PONTA E BOLSA LISA, DN 200 MM - FORNECIMENTO E INSTALAÇÃO	un	2,00
05.03.300.12	TE PVC 90 GRAUS, COM PONTA E BOLSA LISA, DN 250 MM - FORNECIMENTO E INSTALAÇÃO	un	6,00
05.03.300.13	TE PVC 90 GRAUS, COM PONTA E BOLSA LISA, DN 300 MM - FORNECIMENTO E INSTALAÇÃO	un	1,00
05.03.400	CAIXAS DE PASSAGEM		
05.03.400.1	GRELHA CONCRETO P/ CAIXA DE AREIA - FORNECIMENTO E INSTALACAO	un	22,00
05.03.400.2	CAIXA DE AREIA 60X60X60CM EM ALVENARIA - EXECUÇÃO	un	22,00
05.03.400.3	TAMPAO FERRO FUNDIDO P/ POCO DE VISITA, 79,5 KG, TIPO T-100 - FORNECIMENTO E INSTALACAO	un	22,08
05.03.400.4	POCO DE VISITA PARA REDE DE ESG. SANIT., EM ANEIS DE CONCRETO, DIÂMETRO = 60CM, PROF=80CM, INCLUINDO DEGRAU, EXCLUINDO TAMPAO FERRO FUNDIDO	un	22,08
05.03.500	SERVICOS DIVERSOS		
06.03.500.1	APILOAMENTO COM MACO DE 30KG	m2	96,49
06.03.500.2	ESCAVACAO MANUAL DE VALAS EM TERRA COMPACTA, PROF. DE 0 M < H <= 1 M	m3	78,21
06.03.500.3	REATERRO DE VALA COM COMPACTAÇÃO MANUAL	m3	66,50
05.04.000	ESGOTOS SANITÁRIOS		
05.04.300	TUBULAÇÕES E CONEXÕES DE PVC		
05.04.300.1	(COMPOSIÇÃO REPRESENTATIVA) DO SERVIÇO DE INSTALAÇÃO DE TUBO DE PVC, SÉRIE NORMAL, ESGOTO PREDIAL, DN 40 MM (INSTALADO EM RAMAL DE DESCARGA OU RAMAL DE ESGOTO SANITÁRIO), INCLUSIVE CONEXÕES, CORTES E FIXAÇÕES, PARA PRÉDIOS. AF_10/2015_P	m	27,00
05.04.300.2	(COMPOSIÇÃO REPRESENTATIVA) DO SERVIÇO DE INSTALAÇÃO DE TUBO DE PVC, SÉRIE NORMAL, ESGOTO PREDIAL, DN 50 MM (INSTALADO EM RAMAL DE DESCARGA OU RAMAL DE ESGOTO SANITÁRIO), INCLUSIVE CONEXÕES, CORTES E FIXAÇÕES PARA PRÉDIOS. AF_10/2015_P	m	121,00
05.04.300.3	(COMPOSIÇÃO REPRESENTATIVA) DO SERVIÇO DE INST. TUBO PVC, SÉRIE N, ESGOTO PREDIAL, DN 75 MM, (INST. EM RAMAL DE DESCARGA, RAMAL DE ESG. SANITÁRIO, PRUMADA DE ESG. SANITÁRIO OU VENTILAÇÃO), INCL. CONEXÕES, CORTE S E FIXAÇÕES, P/ PRÉDIOS. AF_10/2015_P	m	44,00
05.04.300.4	(COMPOSIÇÃO REPRESENTATIVA) DO SERVIÇO DE INST. TUBO PVC, SÉRIE N, ESGOTO PREDIAL, 100 MM (INST. RAMAL DESCARGA, RAMAL DE ESG. SANIT., PRUMA DA ESG. SANIT., VENTILAÇÃO OU SUB-COLETORAÉREO), INCL. CONEXÕES E CORTES, FIXAÇÕES, P/	m	428,00



**Secretaria de Estado de Educação do DF**  
**Comissão Permanente de Licitação**  
**CONFERE COM O ORIGINAL**

Em 15/10/2021

MATRÍCULA: 25.446-0 RUBRICA:



**GOVERNO DO DISTRITO FEDERAL  
 SECRETARIA DE ESTADO DE INFRAESTRUTURA E SERVIÇOS PÚBLICOS  
 COMPANHIA URBANIZADORA DA NOVA CAPITAL DO BRASIL**



	PRÉDIOS. AF_10/2015_P		
05.04.300.5	(COMPOSIÇÃO REPRESENTATIVA) DO SERVIÇO DE INSTALAÇÃO DE TUBO DE PVC, SÉRIE NORMAL, ESGOTO PREDIAL, DN 150 MM (INSTALADO EM SUB-COLETOR AÉREO), INCLUSIVE CONEXÕES, CORTES E FIXAÇÕES, PARA PRÉDIOS. AF_10/2015_P	m	5,00
05.04.300.6	JOELHO 90 GRAUS, PVC, SERIE NORMAL, ESGOTO PREDIAL, DN 40 MM, JUNTA SOLDÁVEL, FORNECIDO E INSTALADO EM RAMAL DE DESCARGA OU RAMAL DE ESGOTO SANITÁRIO. AF_12/2014_P	un	47,00
05.04.400	CAIXAS DE PASSAGEM		
05.04.400.1	CAIXA DE INSPEÇÃO EM ALVENARIA DE TIJOLO MACIÇO 60X60X60CM, REVESTIDA INTERNAMENTO COM BARRA LISA (CIMENTO E AREIA, TRAÇO 1:4) E=2,0CM, COM TAMPA PRÉ-MOLDADA DE CONCRETO E FUNDO DE CONCRETO 15MPA TIPO C - ESCAVAÇÃO E CONFECÇÃO	un	30,00
05.04.400.2	CAIXA DE GORDURA SIMPLES EM CONCRETO PRE-MOLDADO DN 40MM COM TAMPA - FORNECIMENTO E INSTALACAO	un	4,00
05.04.400.3	TAMPAO FERRO FUNDIDO T-33 P/ CAIXA DE ESGOTO/GORDURA - FORNECIMENTO E INSTALACAO	un	34,00
05.04.400.4	CAIXA SIFONADA, PVC, DN 100 X 100 X 50 MM, JUNTA ELÁSTICA, FORNECIDA INSTALADA EM RAMAL DE DESCARGA OU EM RAMAL DE ESGOTO SANITÁRIO. AF_12/2014_P	un	1,00
05.04.400.5	CAIXA SIFONADA, PVC, DN 150 X 185 X 75 MM, JUNTA ELÁSTICA, FORNECIDA E INSTALADA EM RAMAL DE DESCARGA OU EM RAMAL DE ESGOTO SANITÁRIO. AF_12/2014_P	un	12,00
05.04.400.6	CALHA EM CONCRETO SIMPLES, EM MEIA CANA, DIAMETRO 200 MM	m	211,00
05.04.400.7	GRELHA DE FERRO FUNDIDO PARA CANALETA LARG = 20CM, FORNECIMENTO E ASSENTAMENTO	m	211,00
05.04.600	SERVIÇOS DIVERSOS		
06.04.600.1	APILOAMENTO COM MACO DE 30KG	m2	187,44
06.04.600.2	ESCAVACAO MANUAL DE VALAS EM TERRA COMPACTA, PROF. DE 0 M < H <= 1 M	m3	88,19
06.04.600.3	REATERRO DE VALA COM COMPACTAÇÃO MANUAL	m3	84,25
	TOTAL DO ITEM 05.00.000		
06.00.000	INSTALAÇÕES ELÉTRICAS E ELETRÔNICAS		
06.01.000	INSTALAÇÕES ELÉTRICAS		
06.01.300	REDES EM MÉDIA E BAIXA TENSÃO		
06.01.310	QUADROS DE ENERGIA		
06.01.310.1	QUADRO BARRAMENTO GERAL DENOMINADO QGBT CONFORME PROJETO - FORNECIMENTO E INSTALAÇÃO	un	1,00
06.01.310.2	CONJUNTO DE MEDIÇÃO TR CONFORME PROJETO - FORNECIMENTO E INSTALAÇÃO	un	1,00
06.01.310.3	PAINEL DE MEDIÇÃO (PM-01, PM-02, PM-03) CONFORME PROJETO - FORNECIMENTO E INSTALAÇÃO	un	2,94
06.01.310.4	PAINEL DE MEDIÇÃO (PM-04) CONFORME PROJETO - FORNECIMENTO E INSTALAÇÃO	un	1,00
06.01.310.6	QUADRO DE DISTRIBUIÇÃO METÁLICO, TIPO MODULAR, CONFORME NORMA NBR 60439-1 (TIPO TTA) DENOMINADO QD-SERVIÇO CONFORME PROJETO - FORNECIMENTO E INSTALAÇÃO	un	1,00
06.01.310.8	QUADRO DE DISTRIBUIÇÃO METÁLICO, TIPO MODULAR, CONFORME NORMA NBR 60439-1 (TIPO TTA) DENOMINADO QD-BOMBAS, COMFORME PROJETO - FORNECIMENTO E INSTALAÇÃO	un	1,00
06.01.310.11	QUADRO DE DISTRIBUIÇÃO METÁLICO, TIPO MODULAR, CONFORME NORMA NBR 60439-1 (TIPO TTA) DENOMINADO QD-REFLECTORES, COMFORME PROJETO - FORNECIMENTO E INSTALAÇÃO	un	1,00
06.01.310.12	QUADRO DE DISTRIBUIÇÃO METÁLICO, TIPO MODULAR, CONFORME NORMA NBR 60439-1 (TIPO TTA) DENOMINADO QDB-BOX, COMFORME PROJETO - FORNECIMENTO E INSTALAÇÃO	un	108,00
06.01.320	ELETRODUTOS E CONEXÕES		
06.01.320.1	ELETRODUTO DE AÇO GALVANIZADO ELETROLITICO DN 20MM (3/4"), TIPO LEVE, INCLUSIVE CONEXOES - FORNECIMENTO E INSTALACAO	m	744,00
06.01.320.2	ELETRODUTO DE AÇO GALVANIZADO ELETROLITICO DN 25MM (1"), TIPO LEVE, INCLUSIVE CONEXOES - FORNECIMENTO E INSTALACAO	m	422,00
06.01.320.3	ELETRODUTO DE AÇO GALVANIZADO ELETROLITICO DN 50MM (2), TIPO SEMI-PESADO, INCLUSIVE CONEXOES - FORNECIMENTO E INSTALACAO	m	308,80
06.01.320.4	ELETRODUTO DE AÇO GALVANIZADO ELETROLITICO DN 75MM (3"), TIPO SEMI-PESADO, INCLUSIVE CONEXOES - FORNECIMENTO E INSTALACAO	m	47,57
06.01.320.5	ELETRODUTO RÍGIDO ROSCÁVEL, PVC, DN 25 MM (3/4"), PARA CIRCUITOS TERMINAIS, INSTALADO EM PAREDE - FORNECIMENTO E INSTALAÇÃO. AF_12/2015	m	21,00
06.01.320.6	ELETRODUTO RÍGIDO ROSCÁVEL, PVC, DN 50 MM (1 1/2") - FORNECIMENTO E INSTALAÇÃO. AF_12/2015	m	50,00

**Secretaria de Estado de Educação do DF**  
**Comissão Permanente de Licitação**  
**CONFERE COM O ORIGINAL**

Em 15/10/2021

MATRÍCULA: 25.446-0 RUBRICA:



**NOVACAP**

Atestado registrado mediante vinculação à responsabilidade GAT

CREA - DF  
A 0105.092**GOVERNO DO DISTRITO FEDERAL  
SECRETARIA DE ESTADO DE INFRAESTRUTURA E SERVIÇOS PÚBLICOS  
COMPANHIA URBANIZADORA DA NOVA CAPITAL DO BRASIL**

06.01.320.7	ELETRODUTO METALICO FLEXIVEL DN 25MM FABRICADO COM FITA DE ACO ZINCADO, REVESTIDO EXTERNAMENTE COM PVC PRETO, INCLUSIVE CONEXOES, FORNECIMENTO E INSTALACAO	m	39,50
06.01.320.8	DUTO ESPIRAL FLEXIVEL SINGELO PEAD D=50MM(2") REVESTIDO COM PVC COM FIO GUIA DE ACO GALVANIZADO, LANCADO DIRETO NO SOLO, INCL CONEXOES	m	7,00
06.01.320.9	LUVA PARA ELETRODUTO, PVC, ROSCÁVEL, DN 25 MM (3/4"), PARA CIRCUITOS TERMINAIS, INSTALADA EM PAREDE - FORNECIMENTO E INSTALAÇÃO. AF_12/2015	un	16,00
06.01.320.10	CURVA 90 GRAUS PARA ELETRODUTO, PVC, ROSCÁVEL, DN 25 MM (3/4"), PARA CIRCUITOS TERMINAIS, INSTALADA EM PAREDE - FORNECIMENTO E INSTALAÇÃO. A F_12/2015	un	6,00
06.01.320.11	LUVA PARA ELETRODUTO, PVC, ROSCÁVEL, DN 50 MM (1 1/2") - FORNECIMENTO E INSTALAÇÃO. AF_12/2015	un	20,00
06.01.320.12	CURVA 90 GRAUS PARA ELETRODUTO, PVC, ROSCÁVEL, DN 50 MM (1 1/2") - FORNECIMENTO E INSTALAÇÃO. AF_12/2015	m	4,00
06.01.330	ELETROCALHAS E ACESSORIOS		
06.01.330.1	ELETROCALHA EM ACO GALV.150X75MM - FORNECIMENTO E INSTALAÇÃO	m	45,60
06.01.330.2	ELETROCALHA EM ACO GALV.100X50MM - FORNECIMENTO E INSTALAÇÃO	m	73,55
06.01.330.3	ELETROCALHA EM ACO GALV.50X50MM - FORNECIMENTO E INSTALAÇÃO	m	501,36
06.01.330.4	TE HORIZONTAL PARA ELETROCALHA 150X75MM - FORNECIMENTO E INSTALAÇÃO	un	4,00
06.01.330.5	TE HORIZONTAL PARA ELETROCALHA 100X50MM - FORNECIMENTO E INSTALAÇÃO	un	2,00
06.01.330.6	TE HORIZONTAL PARA ELETROCALHA 50X50MM - FORNECIMENTO E INSTALAÇÃO	un	8,00
06.01.330.7	CRUZETA PARA ELETROCALHA 150X75MM - FORNECIMENTO E INSTALAÇÃO	un	4,00
06.01.330.8	REDUÇÃO ELETROCALHA 150X75/50X50MM - FORNECIMENTO E INSTALAÇÃO	un	16,00
06.01.330.9	SAÍDA LATERAL ELETROCALHA P/ ELETRODUTO 3/4" - FORNECIMENTO E INSTALAÇÃO	un	147,00
06.01.330.10	CURVA VERTICAL PARA ELETROCALHA 150X75MM - FORNECIMENTO E INSTALAÇÃO	un	4,00
06.01.330.11	CURVA HORIZONTAL PARA ELETROCALHA 50X50MM - FORNECIMENTO E INSTALAÇÃO	un	2,00
06.01.330.12	CURVA DE INVERSÃO PARA ELETROCALHA 150X75MM - FORNECIMENTO E INSTALAÇÃO	un	4,00
06.01.330.13	EMENDA PARA ELETROCALHA H=50MM - FORNECIMENTO E INSTALAÇÃO	un	80,00
06.01.340	CABOS E FIOS		
06.01.340.1	CABO DE COBRE FLEXÍVEL ISOLADO, 2,5 MM <sup>2</sup> , ANTI-CHAMA 450/750 V, PARA CIRCUITOS TERMINAIS - FORNECIMENTO E INSTALAÇÃO. AF_12/2015	m	9.540,71
06.01.340.2	CABO DE COBRE FLEXÍVEL ISOLADO, 4 MM <sup>2</sup> , ANTI-CHAMA 450/750 V, PARA CIRCUITOS TERMINAIS - FORNECIMENTO E INSTALAÇÃO. AF_12/2015	m	2.633,83
06.01.340.3	CABO DE COBRE FLEXÍVEL ISOLADO, 6 MM <sup>2</sup> , ANTI-CHAMA 0,6/1,0 KV, PARA CIRCUITOS TERMINAIS - FORNECIMENTO E INSTALAÇÃO. AF_12/2015	m	8.384,56
06.01.340.4	CABO DE COBRE FLEXÍVEL ISOLADO, 10 MM <sup>2</sup> , ANTI-CHAMA 0,6/1,0 KV, PARA CIRCUITOS TERMINAIS - FORNECIMENTO E INSTALAÇÃO. AF_12/2015	m	535,76
06.01.340.5	CABO DE COBRE FLEXÍVEL ISOLADO, 16 MM <sup>2</sup> , ANTI-CHAMA 0,6/1,0 KV, PARA CIRCUITOS TERMINAIS - FORNECIMENTO E INSTALAÇÃO. AF_12/2015	m	100,00
06.01.350	CAIXAS		
06.01.350.1	CAIXA DE PASSAGEM 80X80X62 FUNDO BRITA COM TAMPA - CB1	un	7,00
06.01.350.2	CAIXA DE PASSAGEM 30X30X40 COM TAMPA E DRENO BRITA	un	5,00
06.01.350.3	CAIXA DE PASSAGEM CB-2, PESCOÇO D=70CM CORPO D=140CM EM ALVENARIA DE TIJOLOS MACIÇO, CONFORME PROJETO	un	1,00
06.01.350.4	TAMPAO FERRO FUNDIDO T-33 P/ CAIXA DE ESGOTO/GORDURA - FORNECIMENTO E INSTALACAO	un	8,00
06.01.350.5	TAMPAO FERRO FUNDIDO T-16 P/ CAIXA DE PASSAGEM - FORNECIMENTO E INSTALACAO	un	5,00
06.01.350.6	TAMPAO DE FERRO FUNDIDO, D = 60CM, 175KG, P = CHAMINE CX AREIA/POCO VISITA ASSENTADO COM ARG CIM/AREIA 1:4, FORNECIMENTO E ASSENTAMENTO	un	1,00
06.01.350.7	CONDULETE 3/4" EM LIGA DE ALUMÍNIO FUNDIDO TIPO "C" - FORNECIMENTO E INSTALACAO	un	55,00
06.01.350.8	CONDULETE 3/4" EM LIGA DE ALUMÍNIO FUNDIDO TIPO "T" - FORNECIMENTO E INSTALACAO	un	42,00
06.01.350.9	CONDULETE 3/4" EM LIGA DE ALUMÍNIO FUNDIDO TIPO "E" - FORNECIMENTO E INSTALACAO	un	48,00
06.01.350.10	CONDULETE 3/4" EM LIGA DE ALUMÍNIO FUNDIDO TIPO "L" - FORNECIMENTO E INSTALACAO	un	61,00
06.01.350.11	CONDULETE 3/4" EM LIGA DE ALUMÍNIO FUNDIDO TIPO "X" - FORNECIMENTO E INSTALACAO	un	22,00
06.01.350.12	CAIXA RETANGULAR 4" X 2" MÉDIA (1,30 M DO FIO), PVC, INSTALADA EM PAREDE - FORNECIMENTO E INSTALAÇÃO. AF_12/2015	un	130,00

*"Brasília - Patrimônio Cultural da Humanidade"***COMPANHIA URBANIZADORA DA NOVA CAPITAL DO BRASIL**

SETOR DE ÁREAS PÚBLICAS LOTE B - CEP 71.215-000 - BRASÍLIA DF - PABX 3403-2300

site: www.novacap.df.gov.br - e-mail: novacap@novacap.df.gov.br - CNPJ/MF 00.037.457/0001-70

**Secretaria de Estado de Educação do DF**  
**Comissão Permanente de Licitação**  
**CONFERE COM O ORIGINAL**

Em 15/10/2021

MATRÍCULA: 25.446-0 RUBRICA:

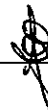

**GOVERNO DO DISTRITO FEDERAL  
 SECRETARIA DE ESTADO DE INFRAESTRUTURA E SERVIÇOS PÚBLICOS  
 COMPANHIA URBANIZADORA DA NOVA CAPITAL DO BRASIL**



06.01.350.13	CAIXA RETANGULAR 4" X 2" BAIXA (0,30 M DO PISO), PVC, INSTALADA EM PAREDE - FORNECIMENTO E INSTALAÇÃO. AF_12/2015	un	373,00
06.01.350.14	CAIXA RETANGULAR 4" X 2" ALTA (2,00 M DO PISO), PVC, INSTALADA EM PAREDE - FORNECIMENTO E INSTALAÇÃO. AF_12/2015	un	9,00
06.01.360	ILUMINACAO		
06.01.360.1	LUMINÁRIA DE EMBUTIR, PARA 2 LÂMPADAS FLUORESCENTES TUBULARES T8 DE 32W, TRATADA COM ACABAMENTO EM PINTURA ELETROSTÁTICA NA COR BRANCA - FORNECIMENTO E INSTALAÇÃO	un	12,00
06.01.360.2	LUMINÁRIA DE SOBREPOR, PARA 2 LÂMPADAS FLUORESCENTES TUBULARES T8 DE 32W, TRATADA COM ACABAMENTO EM PINTURA ELETROSTÁTICA NA COR BRANCA - FORNECIMENTO E INSTALAÇÃO	un	222,00
06.01.360.3	LUMINÁRIA CIRCULAR DE EMBUTIR PARA 2 LÂMPADAS FLUORESCENTES COMPACTAS DE 26W, 2 PINOS, CORPO ALUMÍNIO REPUXADO COM ACABAMENTO EM PINTURA ELETROSTÁTICA NA COR BRANCA, REFLETOR EM ALUMÍNIO ANODIZADO E DIFUSOR EM VIDRO PLANO TEMPERADO JATEADO CENTRAL, FORNECIDA COM REATOR E LÂMPADAS - FORNECIMENTO E INSTALAÇÃO	un	22,00
06.01.360.4	LUMINÁRIA TIPO BLINDADA, CORPO E GRADE DE PROTEÇÃO EM ALUMÍNIO FUNDIDO, ACABAMENTO EM PINTURA ELETROSTÁTICA EPÓX PÓ NA COR BRANCA, DIFUSOR EM VIDRO TRANSPARENTE FRIZADO, COM LAMPADA DE 20W - FORNECIMENTO E INSTALAÇÃO	un	4,00
06.01.360.5	BLOCO AUTÔNOMO DE ILUMINAÇÃO DE 2 LÂMPADAS HALÓGENAS DE 55W, 950 LÚMENS, AUTONOMIA DE 3 HORAS, ALTURA DE INSTALAÇÃO DE 5 METROS DO PISO, SISTEMA NÃO PERMANENTE (ACENDIMENTO SOMENTE NA FALTA DE ENERGIA) - FORNECIMENTO E INSTALAÇÃO	un	22,00
06.01.360.6	PROJETOR DE SOBREPOR ORIENTÁVEL PARA LÂMPADA VAPOR METÁLICO TUBULAR DE 250W, CORPO EM ALUMÍNIO INJETADO, COM ALETAS DE RESFRIAMENTO, REFLETOR ASSIMÉTRICO EM ALUMÍNIO ANODIZADO DE ALTO BRILHO E DIFUSOR EM VIDRO TRANSPARENTE TEMPERADO, FORNECIDA COM REATOR E LÂMPADAS.	un	22,00
06.01.360.7	LUMINÁRIA PENDENTE PARA LÂMPADA DE VAPOR METÁLICO OVÓIDE DE 250W COM ALOJAMENTO CILÍNDRICA EM CHAPA DE AÇO FOSFATIZADA E PINTADA ELETROSTATICAMENTE, REFLETOR REPUXADO EM ALUMÍNIO ANODIZADO E DIFUSOR EM VIDRO TEMPERADO TRANSPARENTE, FORNECIDA COM REATOR, LÂMPADA E CABO DE AÇO DE SUSPENSÃO 1,5M. INSTALADA A 5 METROS DO PISO QUANDO NÃO INDICADO.	un	45,00
06.01.370	TOMADAS E INTERRUPTORES		
06.01.370.1	INTERRUPTOR SIMPLES (1 MÓDULO), 10A/250V, INCLUINDO SUPORTE E PLACA - FORNECIMENTO E INSTALAÇÃO. AF_12/2015	un	117,00
06.01.370.2	INTERRUPTOR SIMPLES (2 MÓDULOS), 10A/250V, INCLUINDO SUPORTE E PLACA - FORNECIMENTO E INSTALAÇÃO. AF_12/2015	un	6,00
06.01.370.3	TOMADA ALTA DE EMBUTIR (1 MÓDULO), 2P+T 10 A, INCLUINDO SUPORTE E PLACA - FORNECIMENTO E INSTALAÇÃO. AF_12/2015	un	9,00
06.01.370.4	TOMADA MÉDIA DE EMBUTIR (1 MÓDULO), 2P+T 10 A, INCLUINDO SUPORTE E PLACA - FORNECIMENTO E INSTALAÇÃO. AF_12/2015	un	13,00
06.01.370.5	TOMADA BAIXA DE EMBUTIR (1 MÓDULO), 2P+T 10 A, INCLUINDO SUPORTE E PLACA - FORNECIMENTO E INSTALAÇÃO. AF_12/2015	un	373,00
06.01.370.6	PLUG DE TOMADA MACHO 2P + T PARA LUMINÁRIAS - FORNECIMENTO E INSTALAÇÃO	un	327,00
06.01.370.7	TOMADA ALTA DE EMBUTIR (1 MÓDULO), 2P+T 10 A, SEM SUPORTE E SEM PLACA - FORNECIMENTO E INSTALAÇÃO. AF_12/2015	un	327,00
06.01.380	ACESSÓRIOS E MIUDEZAS EM GERAL		
06.01.380.1	BUCHA/ARRUELA ALUMINIO 3/4" - P	cj	600,00
06.01.380.2	BUCHA E ARRUELA 1"	un	74,00
06.01.380.3	BUCHA E ARRUELA 3"	un	9,00
06.01.380.4	FIXAÇÃO PARA TUBO DE 3/4" COM ABRAÇADEIRA TIPO "D" TIRANTE E CHUMBADOR DE 1/4" - FORNECIMENTO E INSTALAÇÃO	un	580,00
06.01.380.5	FIXAÇÃO PARA TUBO DE 1" COM ABRAÇADEIRA TIPO "D" TIRANTE E CHUMBADOR DE 1/4" - FORNECIMENTO E INSTALAÇÃO	un	165,00
06.01.380.6	FIXAÇÃO PARA ELETROCALHA 50X50MM COM ABRAÇADEIRA DE SUSPENSÃO SIMPLES FECHADA - FORNECIMENTO E INSTALAÇÃO	un	250,00
06.01.380.7	FIXAÇÃO PARA ELETROCALHA 100X50MM COM ABRAÇADEIRA DE SUSPENSÃO SIMPLES FECHADA - FORNECIMENTO E INSTALAÇÃO	un	35,00
06.01.380.8	FIXAÇÃO PARA ELETROCALHA 150X75MM COM ABRAÇADEIRA DE SUSPENSÃO SIMPLES FECHADA - FORNECIMENTO E INSTALAÇÃO	un	23,00
06.01.380.9	KIT DE MATERIAIS PARA BRACAIDEIRA PARA FIXACAO EM POSTE CIRCULAR, CONTEM TRES FIXADORES	un	441,00

*"Brasília – Patrimônio Cultural da Humanidade"*

**COMPANHIA URBANIZADORA DA NOVA CAPITAL DO BRASIL**  
 SETOR DE ÁREAS PÚBLICAS LOTE B - CEP 71.215-000 - BRASÍLIA DF - PABX 3403-2300  
 site: www.novacap.df.gov.br - e-mail: novacap@novacap.df.gov.br - CNPJ/MF 00.037.457/0001-70

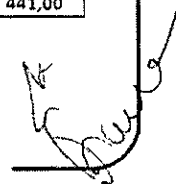

**Secretaria de Estado de Educação do DF**  
**Comissão Permanente de Licitação**  
**CONFERE COM O ORIGINAL**

Em 15/10/2021

MATRÍCULA: 25.446-0 RUBRICA:



**GOVERNO DO DISTRITO FEDERAL**  
**SECRETARIA DE ESTADO DE INFRAESTRUTURA E SERVIÇOS PÚBLICOS**  
**COMPANHIA URBANIZADORA DA NOVA CAPITAL DO BRASIL**



	E UM ROLO DE FITA DE 3 M EM AÇO CARBONO		
06.01.380.10	FIXAÇÃO PARA CAIXA CONDULETE COM TIRANTE E CHUMBADOR DE 1/4" - FORNECIMENTO E INSTALAÇÃO	un	228,00
06.01.380.11	GUIA DE ARAME GALVANIZADO Nº16 - FORNECIMENTO E INSTALAÇÃO	m	708,84
06.01.390	SERVICOS DIVERSOS		
06.01.390.1	RASGO EM ALVENARIA PARA RAMAIS/ DISTRIBUIÇÃO COM DIÂMETROS MENORES OU IGUAIS A 40 MM. AF_05/2015	m	702,50
06.01.390.2	CHUMBAMENTO LINEAR EM ALVENARIA PARA RAMAIS/DISTRIBUIÇÃO COM DIÂMETROS MENORES OU IGUAIS A 40 MM. AF_05/2015	m3	702,50
06.01.390.3	APILOAMENTO COM MACO DE 30KG	m2	133,52
06.01.390.4	ESCAVACAO MANUAL DE VALAS EM TERRA COMPACTA, PROF. DE 0 M < H <= 1 M	m3	66,76
06.01.390.5	REATERRO DE VALA COM COMPACTAÇÃO MANUAL	m3	66,69
06.01.500	ATERRAMENTO E PROTEÇÃO CONTRA DESCARGAS ATMOSFERICAS		
06.01.510	APARELHOS		
06.01.510.1	CAIXA DE EQUALIZAÇÃO DE POTENCIAL 40X40 COM BARRAMENTO 2,5"X1/4" - FORNECIMENTO E INSTALAÇÃO	un	1,00
06.01.520	CABOS		
06.01.520.1	CABO DE COBRE NU 16MM2 - FORNECIMENTO E INSTALACAO	m	77,00
06.01.520.2	CABO DE COBRE NU 50MM2 - FORNECIMENTO E INSTALACAO	m	10,50
06.01.520.3	BARRA DE AÇO GALVANIZADO RE-BAR DE 3/8" - FORNECIMENTO E INSTALACAO	m	703,90
06.01.530	ACESSORIOS		
06.01.530.1	CAIXA DE PASSAGEM 30X30X40 COM TAMPA E DRENO BRITA	un	1,00
06.01.530.2	TAMPAO FERRO FUNDIDO T-16 P/ CAIXA DE PASSAGEM - FORNECIMENTO E INSTALACAO	un	1,00
06.01.530.3	SOLDA EXOTÉRICA EM "T" OU "LINHA"	un	1,00
06.01.530.4	CLIPS GALVANIZADO PARA BARRA GALV. 3/8" - FORNECIMENTO E INSTALACAO	un	144,00
06.01.530.5	HASTE COPPERWELD 5/8 X 3,0M COM CONECTOR	un	1,00
06.01.530.6	TERMINAL OU CONECTOR DE PRESSAO - PARA CABO 16MM2 - FORNECIMENTO E INSTALACAO	un	55,00
06.01.530.7	CONECTOR PARA CABO/BARRA GALV. 3/8" - FORNECIMENTO E INSTALACAO	un	154,00
06.01.530.8	INSTALACAO PARA-RAIOS P/RESERVATORIO	un	1,00
06.01.530.9	CONECTOR MINIGAR PARA CABO/BARRA GALV. 3/8" - FORNECIMENTO E INSTALACAO	un	31,00
06.01.540	DIVERSOS		
06.01.540.1	ESCAVACAO MANUAL DE VALAS EM TERRA COMPACTA, PROF. DE 0 M < H <= 1 M	m3	10,98
06.01.540.2	REATERRO DE VALA COM COMPACTAÇÃO MANUAL	m3	10,98
06.02.000	TELEFONIA E TV		
06.02.210	CAIXAS DE DISTRIBUIÇÃO		
06.02.210.1	QUADRO DE DISTRIBUICAO PARA TELEFONE N.3, 40X40X12CM EM CHAPA METALICA, DE EMBUTIR, SEM ACESSORIOS, PADRAO TELEBRAS, FORNECIMENTO E INSTALACAO	un	1,00
06.02.210.2	CAIXA DE PASSAGEM PARA TELEFONE 80X80X15CM (SOBREPOR) FORNECIMENTO E INSTALACAO	un	1,00
06.02.210.3	QUADRO DE DISTRIBUICAO PARA TELEFONE N.4, 60X60X12CM EM CHAPA METALICA, DE EMBUTIR, SEM ACESSORIOS, PADRAO TELEBRAS, FORNECIMENTO E INSTALACAO	un	1,00
06.02.210.4	CAIXA ENTERRADA PARA INSTALACOES TELEFONICAS TIPO R1 0,60X0,35X0,50M EM BLOCOS DE CONCRETO ESTRUTURAL	un	3,00
06.02.210.5	TAMPAO FOFO P/ CAIXA R1 PADRAO TELEBRAS COMPLETO - FORNECIMENTO E INSTALACAO	un	3,00
06.02.220	ELETRODUTOS E CONEXOES		
06.02.220.1	ELETRODUITO DE AÇO GALVANIZADO ELETROLITICO DN 20MM (3/4"), TIPO LEVE, INCLUSIVE CONEXOES - FORNECIMENTO E INSTALACAO	m	100,00
06.01.320.5	ELETRODUTO RIGIDO ROSCÁVEL, PVC, DN 25 MM (3/4"), PARA CIRCUITOS TERMINAIS, INSTALADO EM PAREDE - FORNECIMENTO E INSTALAÇÃO. AF_12/2015	m	324,00
06.01.320.6	ELETRODUTO RÍGIDO ROSCÁVEL, PVC, DN 75 MM (2 1/2") - FORNECIMENTO E INSTALAÇÃO. AF_12/2015	m	74,00
06.02.230	ELETROCALHAS E ACESSORIOS		
06.02.230.1	ELETROCALHA EM AÇO GALV.100X50MM - FORNECIMENTO E INSTALAÇÃO	m	294,05
06.02.230.2	SAÍDA LATERAL ELETROCALHA P/ ELETRODUTO 3/4" - FORNECIMENTO E INSTALAÇÃO	un	109,00
06.02.230.3	CURVA VERTICAL PARA ELETROCALHA 100X50MM - FORNECIMENTO E INSTALAÇÃO	un	3,00
06.02.230.4	CURVA HORIZONTAL PARA ELETROCALHA 100X50MM - FORNECIMENTO E INSTALAÇÃO	un	3,00



**Secretaria de Estado de Educação do DF**  
**Comissão Permanente de Licitação**  
**CONFERE COM O ORIGINAL**

Em 15/10/2021

MATRÍCULA: 25.446-0 RUBRICA:





**NOVACAP**



Atestado registrado mediante vinculação à respectiva CAT

CREA - DF  
A 0105.098



**GOVERNO DO DISTRITO FEDERAL  
SECRETARIA DE ESTADO DE INFRAESTRUTURA E SERVIÇOS PÚBLICOS  
COMPANHIA URBANIZADORA DA NOVA CAPITAL DO BRASIL**

06.02.240	CABOS E FIOS		
06.02.240.1	CABO TELEFONICO CCI-50 2 PARES (USO INTERNO) - FORNECIMENTO E INSTALACAO	m	2.903,00
06.02.240.2	CABO TELEFONICO CI-50 10 PARES (USO INTERNO) - FORNECIMENTO E INSTALACAO	m	47,00
06.02.240.3	CABO TELEFONICO CT-APL-50, 100 PARES (USO EXTERNO) - FORNECIMENTO E INSTALACAO	m	37,00
06.02.240.4	CABO COAXIAL RGC 59 - FORNECIMENTO E INSTALACAO	m	697,00
06.02.250	CAIXAS		
06.02.250.1	CAIXA DE DERIVAÇÃO EM AÇO GALVANIZADO PARA ELETROCALHA 100X50MM - FORNECIMENTO E INSTALAÇÃO	un	12,00
06.02.250.2	CAIXA RETANGULAR 4" X 2" BAIXA (0,30 M DO PISO), PVC, INSTALADA EM PAREDE - FORNECIMENTO E INSTALAÇÃO. AF_12/2015	un	217,00
06.02.270	TOMADAS		
06.02.270.1	TOMADA RJ-11 COM 1 CONECTOR FEMEA, GRADE E PLACA 4X2 - FORNECIMENTO E INSTALAÇÃO	un	108,00
06.02.270.2	TOMADA TV COM 1 CONECTOR FEMEA, GRADE E PLACA 4X2 - FORNECIMENTO E INSTALAÇÃO	un	109,00
06.02.280	ACESSORIOS E MIUDEZAS EM GERAL		
06.02.280.1	DERIVADOR DE CABO DE TV COM UMA ENTRADA E DUAS SAÍDAS - FORNECIMENTO E INSTALAÇÃO	un	30,00
06.02.280.2	DERIVADOR DE CABO DE TV COM UMA ENTRADA E TRES SAÍDAS - FORNECIMENTO E INSTALAÇÃO	un	32,00
06.02.280.3	FIXAÇÃO PARA TUBO DE 3/4" COM ABRAÇADEIRA TIPO "D" TIRANTE E CHUMBADOR DE 1/4" - FORNECIMENTO E INSTALAÇÃO	un	69,00
06.02.280.4	FIXAÇÃO PARA ELETROCALHA 100X50MM COM ABRAÇADEIRA DE SUSPENSÃO SIMPLES FECHADA - FORNECIMENTO E INSTALAÇÃO	m	294,00
06.02.280.5	GUIA DE ARAME GALVANIZADO Nº16 - FORNECIMENTO E INSTALAÇÃO	m	156,00
06.02.290	SERVICOS DIVERSOS		
06.02.290.1	ESCAVACAO MANUAL DE VALAS EM TERRA COMPACTA, PROF. DE 0 M < H <= 1 M	m3	6,66
06.02.290.2	REATERRO DE VALA COM COMPACTAÇÃO MANUAL	m3	6,33
06.02.290.3	RASGO EM ALVENARIA PARA RAMAIS/ DISTRIBUIÇÃO COM DIAMETROS MENORES OU IGUAIS A 40 MM. AF_05/2015	m	324,00
06.02.290.4	CHUMBAMENTO LINEAR EM ALVENARIA PARA RAMAIS/DISTRIBUIÇÃO COM DIAMETROS MENORES OU IGUAIS A 40 MM. AF_05/2015	m3	324,00
06.02.290.5	APILOAMENTO COM MACO DE 30KG	m2	11,10
06.09.000	SISTEMA DE CABEAMENTO ESTRUTURADO E CFTV		
06.09.100	EQUIPAMENTOS		
06.09.100.1	RACK FECHADO PADRÃO 19", PROFUNDIDADE 570MM, ALTURA 24U, COR PRETO, COM PORTA EM VIDROS TEMPERADO. FORNECIDO COM TODOS OS EQUIPAMENTOS E ACESSÓRIOS CONFORME PROJETO - FORNECIMENTO E INSTALAÇÃO	un	1,00
06.09.100.2	CENTRAL TELEFÔNICA DIGITAL (PABX), 06 LINHAS, 16 RAMAIS, COMPOSTA POR CENTRAL BASE DE 2 LINHAS E 8 RAMAIS, 2 MÓDULOS DE 2 LINHAS E 4 RAMAIS CADA, CABO DE EXPANSÃO E MÓDULO CRT. REFERÊNCIA: CENTRAL PABX SIEMENS HIPATH 1120 DTC OU EQUIVALENTE.	un	1,00
06.09.100.3	CÂMERA IP FIXA, ALIMENTAÇÃO PoE, INTERNA/EXTERNA (IP 66), COM SUPORTE PARA FIXAÇÃO NA PAREDE, ALTURA DE INSTALAÇÃO A 5M DO PISO, FULL-HD, LENTES VARIFOCALIS E DC-ÍRIS . REFERÊNCIA: INTELBRAS VIP-E3220 OU EQUIVALENTE - FORNECIMENTO E INSTALAÇÃO	un	10,00
06.09.100.4	CÂMERA IP FIXA, ALIMENTAÇÃO PoE, INTERNA/EXTERNA (IP 66), COM SUPORTE PARA FIXAÇÃO NA PAREDE, ALTURA DE INSTALAÇÃO A 3.5M DO PISO, RESOLUÇÃO 1280X960. REFERÊNCIA: INTELBRAS VIP-E3120 OU EQUIVALENTE - FORNECIMENTO E INSTALAÇÃO	un	31,00
06.09.110	ELETRODUTOS E CONEXOES		
06.09.110.1	ELETRODUTO DE AÇO GALVANIZADO ELETROLITICO DN 20MM (3/4"), TIPO LEVE, INCLUSIVE CONEXOES - FORNECIMENTO E INSTALACAO	m	58,00
06.09.110.2	ELETRODUTO RÍGIDO ROSCÁVEL, PVC, DN 25 MM (3/4"), PARA CIRCUITOS TERMINAIS, INSTALADO EM PAREDE - FORNECIMENTO E INSTALAÇÃO. AF_12/2015	m	30,00
06.09.110.3	ELETRODUTO DE AÇO GALVANIZADO ELETROLITICO DN 25MM (1"), TIPO LEVE, INCLUSIVE CONEXOES - FORNECIMENTO E INSTALACAO	m	28,00
06.09.110.4	ELETRODUTO METALICO FLEXIVEL DN 25MM FABRICADO COM FITA DE AÇO ZINCADO, REVESTIDO EXTERNAMENTE COM PVC PRETO, INCLUSIVE CONEXOES, FORNECIMENTO E INSTALACAO	m	41,00
06.09.110.5	ELETRODUTO RÍGIDO ROSCÁVEL, PVC, DN 32 MM (1"), PARA CIRCUITOS TERMINAIS, INSTALADO EM PAREDE - FORNECIMENTO E INSTALAÇÃO. AF_12/2015	m	20,00
06.09.120	ELETROCALHAS E ACESSORIOS		

*"Brasília – Patrimônio Cultural da Humanidade"*

**COMPANHIA URBANIZADORA DA NOVA CAPITAL DO BRASIL**

SETOR DE ÁREAS PÚBLICAS LOTE B - CEP 71.215-000 – BRASÍLIA DF - PABX 3403-2300

site: www.novacap.df.gov.br - e-mail: novacap@novacap.df.gov.br - CNPJ/MF 00.037.0001-70

*[Handwritten signature]*

Secretaria de Estado de Educação do DF  
Comissão Permanente de Licitação  
**CONFERE COM O ORIGINAL**

Em 15/10/2021

MATRÍCULA: 25.446-0 RUBRICA:



**NOVACAP**

Atestado registrado mediante vinculação a responsabilidade CAT

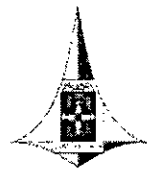
CREA - DF  
A 0105.099**GOVERNO DO DISTRITO FEDERAL  
SECRETARIA DE ESTADO DE INFRAESTRUTURA E SERVIÇOS PÚBLICOS  
COMPANHIA URBANIZADORA DA NOVA CAPITAL DO BRASIL**

06.09.120.1	ELETROCALHA EM ACO GALV.100X50MM - FORNECIMENTO E INSTALAÇÃO	m	20,00
06.09.120.2	ELETROCALHA EM ACO GALV.50X50MM - FORNECIMENTO E INSTALAÇÃO	m	161,00
06.09.120.3	CURVA VERTICAL PARA ELETROCALHA 100X50MM - FORNECIMENTO E INSTALAÇÃO	un	1,00
06.09.120.4	CURVA HORIZONTAL PARA ELETROCALHA 100X50MM - FORNECIMENTO E INSTALAÇÃO	un	1,00
06.09.120.5	CURVA HORIZONTAL PARA ELETROCALHA 50X50MM - FORNECIMENTO E INSTALAÇÃO	un	3,00
06.09.120.6	EMENDA PARA ELETROCALHA H=50MM - FORNECIMENTO E INSTALAÇÃO	un	60,00
06.09.120.7	SAÍDA LATERAL ELETROCALHA P/ ELETRODUTO 3/4" - FORNECIMENTO E INSTALAÇÃO	un	26,00
06.09.120.8	TE HORIZONTAL PARA ELETROCALHA 50X50MM - FORNECIMENTO E INSTALAÇÃO	un	1,00
06.09.120.9	CURVA VERTICAL PARA ELETROCALHA 50X50MM - FORNECIMENTO E INSTALAÇÃO	un	2,00
06.09.120.10	CRUZETA ELETROCALHA 100X50 - FORNECIMENTO E INSTALAÇÃO	un	3,00
06.09.120.11	REDUÇÃO ELETROCALHA 100X50/50X50MM - FORNECIMENTO E INSTALAÇÃO	un	5,00
06.09.120.12	CURVA DE INVERSÃO PARA ELETROCALHA 50X50MM - FORNECIMENTO E INSTALAÇÃO	un	4,00
06.09.130	CAIXAS		
06.09.130.1	CAIXA RETANGULAR 4" X 2" BAIXA (0,30 M DO PISO), PVC, INSTALADA EM PAREDE - FORNECIMENTO E INSTALAÇÃO. AF_12/2015	un	17,00
06.09.130.2	CAIXA RETANGULAR 4" X 4" BAIXA (0,30 M DO PISO), PVC, INSTALADA EM PAREDE - FORNECIMENTO E INSTALAÇÃO. AF_12/2015	un	3,00
06.09.130.3	CONDULETE 3/4" EM LIGA DE ALUMÍNIO FUNDIDO TIPO "C" - FORNECIMENTO E INSTALACAO	un	25,00
06.09.130.4	CONDULETE 3/4" EM LIGA DE ALUMÍNIO FUNDIDO TIPO "T" - FORNECIMENTO E INSTALACAO	un	6,00
06.09.130.5	CONDULETE 3/4" EM LIGA DE ALUMÍNIO FUNDIDO TIPO "E" - FORNECIMENTO E I UN CR 10,27 NSTALLACAO	un	19,00
06.09.130.6	CONDULETE 3/4" EM LIGA DE ALUMÍNIO FUNDIDO TIPO "LL" - FORNECIMENTO E INSTALACAO	un	11,00
06.09.130.7	CONDULETE 3/4" EM LIGA DE ALUMÍNIO FUNDIDO TIPO "X" - FORNECIMENTO E INSTALACAO	un	4,00
06.09.130.8	CONDULETE 3/4" EM LIGA DE ALUMÍNIO FUNDIDO TIPO "LB" - FORNECIMENTO E INSTALAÇÃO	un	7,00
06.09.140	CABOS		
06.09.140.1	CABO DE TELECOMUNICACAO 4 UTP- CAT.6E - FORNECIMENTO E INSTALAÇÃO	m	3.044,00
06.09.150	TOMADAS		
06.09.150.1	TOMADA RJ-45 CAT.6E, COM 2 CONECTORES FEMEA, GRADE E PLACA 4X2 - FORNECIMENTO E INSTALAÇÃO	un	17,00
06.09.160	ACESSORIOS E MIUDEZAS EM GERAL		
06.09.160.1	FIXAÇÃO PARA TUBO DE 3/4" COM ABRACADEIRA TIPO "D" TIRANTE E CHUMBADOR DE 1/4" - FORNECIMENTO E INSTALAÇÃO	un	35,00
06.09.160.2	FIXAÇÃO PARA TUBO DE 1" COM ABRACADEIRA TIPO "D" TIRANTE E CHUMBADOR DE 1/4" - FORNECIMENTO E INSTALAÇÃO	un	12,00
06.09.160.3	FIXAÇÃO PARA ELETROCALHA 50X50MM COM ABRAÇADEIRA DE SUSPENSÃO SIMPLES FECHADA - FORNECIMENTO E INSTALAÇÃO	un	161,00
06.09.160.4	FIXAÇÃO PARA ELETROCALHA 100X50MM COM ABRAÇADEIRA DE SUSPENSÃO SIMPLES FECHADA - FORNECIMENTO E INSTALAÇÃO	un	20,00
06.09.160.5	GUIA DE ARAME GALVANIZADO Nº16 - FORNECIMENTO E INSTALAÇÃO	un	264,00
06.06.170	SERVICOS DIVERSOS		
06.01.170.1	ESCAVACAO MANUAL DE VALAS EM TERRA COMPACTA, PROF. DE 0 M < H <= 1 M	m3	1,89
06.01.170.2	REATERRO DE VALA COM COMPACTAÇÃO MANUAL	m3	1,89
06.01.170.3	RASGO EM ALVENARIA PARA RAMAIS/ DISTRIBUIÇÃO COM DIAMETROS MENORES OU IGUAIS A 40 MM. AF_05/2015	m	51,00
06.01.170.4	CHUMBAMENTO LINEAR EM ALVENARIA PARA RAMAIS/DISTRIBUIÇÃO COM DIÂMETROS MENORES OU IGUAIS A 40 MM. AF_05/2015	m3	51,00
06.01.170.5	APILOAMENTO COM MACO DE 30KG	m2	3,15
	TOTAL DO ITEM 06.00.000		
07.00.000	INSTALAÇÕES MECÂNICAS E DE UTILIDADES		
07.07.000	GÁS COMBUSTÍVEL		
07.07.100	TUBULAÇÕES E CONECCÇÕES DE AÇO CARBONO		
07.07.100.1	TUBO DE AÇO GALVANIZADO COM COSTURA 1" (25MM), INCLUSIVE CONEXOES - FORNECIMENTO E INSTALACAO	m	136,00
07.07.100.2	TUBO DE AÇO GALVANIZADO COM COSTURA, CLASSE MÉDIA, DN 32 (1 1/4"), CONEXÃO ROSQUEADA, INSTALADO EM REDE DE ALIMENTAÇÃO PARA HIDRANTE - FORNECIMENTO E INSTALAÇÃO.	m	25,00

*"Brasília - Patrimônio Cultural da Humanidade"***COMPANHIA URBANIZADORA DA NOVA CAPITAL DO BRASIL**

SETOR DE ÁREAS PÚBLICAS LOTE 8 - CEP 71.215-000 - BRASÍLIA DF - PABX 3403-2300

site: www.novacap.df.gov.br - e-mail: novacap@novacap.df.gov.br - CNPJ/MF 00.037.457/0001-70

**Secretaria de Estado de Educação do DF**  
**Comissão Permanente de Licitação**  
**CONFERE COM O ORIGINAL**

Em 15/10/2021

MATRÍCULA: 25.446-0 RUBRICA: 

**GOVERNO DO DISTRITO FEDERAL  
 SECRETARIA DE ESTADO DE INFRAESTRUTURA E SERVIÇOS PÚBLICOS  
 COMPANHIA URBANIZADORA DA NOVA CAPITAL DO BRASIL**



	AF_12/2015		
07.07.100.3	JOELHO 90 GRAUS, EM FERRO GALVANIZADO, DN 32 (1 1/4"), CONEXÃO ROSQUEADA, INSTALADO EM REDE DE ALIMENTAÇÃO PARA HIDRANTE - FORNECIMENTO E INSTALAÇÃO. AF_12/2015	un	4,00
07.07.100.4	TÊ, EM FERRO GALVANIZADO, CONEXÃO ROSQUEADA, DN 32 (1 1/4"), INSTALADO EM REDE DE ALIMENTAÇÃO PARA HIDRANTE - FORNECIMENTO E INSTALAÇÃO. AF_12/2015	un	2,00
07.07.100.5	LUVA DE REDUÇÃO, EM FERRO GALVANIZADO, 1 1/4" X 1", CONEXÃO ROSQUEADA, INSTALADO EM REDE DE ALIMENTAÇÃO PARA HIDRANTE - FORNECIMENTO E INSTALAÇÃO. AF_12/2015	un	2,00
07.07.100.6	REGISTRO DE ESFERA EM BRONZE D= 1.1/4" FORNEC E COLOCACAO	un	4,00
07.07.100.7	VÁLVULA DE ESFERA EM BRONZE Ø 1" - FORNECIMENTO E INSTALAÇÃO	un	28,00
07.07.120	SERVIÇOS DIVERSOS		
07.07.120.1	ESCAVAÇÃO MANUAL DE VALAS EM TERRA COMPACTA, PROF. DE 0 M < H <= 1 M	m3	22,90
07.07.120.2	REATERRO DE VALA COM COMPACTAÇÃO MANUAL	m3	22,90
07.07.120.3	RASGO EM ALVENARIA PARA RAMAIS/ DISTRIBUIÇÃO COM DIÂMETROS MENORES OU IGUAIS A 40 MM. AF_05/2015	m	16,80
07.07.120.4	CHUMBAMENTO LINEAR EM ALVENARIA PARA RAMAIS/DISTRIBUIÇÃO COM DIÂMETROS MENORES OU IGUAIS A 40 MM. AF_05/2015	m3	16,80
07.07.120.5	APILOAMENTO COM MACO DE 30KG	m2	23,47
	TOTAL DO ITEM 07.00.000		
08.00.000	INSTALAÇÕES DE PREVENÇÃO E COMBATE À INCÊNDIO		
08.01.000	PREVENÇÃO E COMBATE À INCÊNDIO		
08.01.100	TUBULAÇÕES E CONEXÕES		
08.01.100.1	TUBO DE AÇO GALVANIZADO COM COSTURA 1" (25MM), INCLUSIVE CONEXOES - FORNECIMENTO E INSTALACAO	m	2,00
08.01.100.2	TUBO DE AÇO GALVANIZADO COM COSTURA, CLASSE MÉDIA, DN 65 (2 1/2"), CONEXÃO ROSQUEADA, INSTALADO EM REDE DE ALIMENTAÇÃO PARA HIDRANTE - FORNECIMENTO E INSTALAÇÃO. AF_12/2015	m	168,00
08.01.100.3	TUBO DE AÇO GALVANIZADO COM COSTURA, CLASSE MÉDIA, DN 80 (3"), CONEXÃO ROSQUEADA, INSTALADO EM REDE DE ALIMENTAÇÃO PARA HIDRANTE - FORNECIMENTO E INSTALAÇÃO. AF_12/2015	m	3,00
08.01.100.4	TUBO DE AÇO GALVANIZADO COM COSTURA 4" (100MM), INCLUSIVE CONEXOES - FORNECIMENTO E INSTALACAO	m	12,00
08.01.100.5	JOELHO 90 GRAUS, EM FERRO GALVANIZADO, DN 65 (2 1/2"), CONEXÃO ROSQUEADA, INSTALADO EM REDE DE ALIMENTAÇÃO PARA HIDRANTE - FORNECIMENTO E INSTALAÇÃO. AF_12/2015	un	7,00
08.01.100.6	JOELHO 90 GRAUS, EM FERRO GALVANIZADO, CONEXÃO ROSQUEADA, DN 80 (3"), INSTALADO EM REDE DE ALIMENTAÇÃO PARA HIDRANTE - FORNECIMENTO E INSTALAÇÃO. AF_12/2015	un	2,00
08.01.100.7	TÊ, EM FERRO GALVANIZADO, CONEXÃO ROSQUEADA, DN 65 (2 1/2"), INSTALADO EM REDE DE ALIMENTAÇÃO PARA HIDRANTE - FORNECIMENTO E INSTALAÇÃO. AF_12/2015	un	7,00
08.01.100.8	TÊ, EM FERRO GALVANIZADO, CONEXÃO ROSQUEADA, DN 80 (3"), INSTALADO EM REDE DE ALIMENTAÇÃO PARA HIDRANTE - FORNECIMENTO E INSTALAÇÃO. AF_12/2015	un	2,00
08.01.100.9	UNIÃO, EM FERRO GALVANIZADO, DN 65 (2 1/2"), CONEXÃO ROSQUEADA, INSTALADO EM PRUMADAS - FORNECIMENTO E INSTALAÇÃO. AF_12/2015	un	2,00
08.01.100.10	UNIÃO, EM FERRO GALVANIZADO, DN 80 (3"), CONEXÃO ROSQUEADA, INSTALADO EM PRUMADAS - FORNECIMENTO E INSTALAÇÃO. AF_12/2015	un	2,00
08.01.100.11	LUVA DE REDUÇÃO, EM FERRO GALVANIZADO, 3" X 2.1/2", CONEXÃO ROSQUEADA, INSTALADO EM REDE DE ALIMENTAÇÃO PARA HIDRANTE - FORNECIMENTO E INSTALAÇÃO. AF_12/2015	un	2,00
08.01.100.12	LUVA DE REDUÇÃO, EM FERRO GALVANIZADO, 2" X 1", CONEXÃO ROSQUEADA, INSTALADO EM REDE DE ALIMENTAÇÃO PARA HIDRANTE - FORNECIMENTO E INSTALAÇÃO. AF_12/2015	un	1,00
08.01.100.13	LUVA DE REDUÇÃO, EM FERRO GALVANIZADO, 2.1/2" X 2", CONEXÃO ROSQUEADA, INSTALADO EM REDE DE ALIMENTAÇÃO PARA HIDRANTE - FORNECIMENTO E INSTALAÇÃO. AF_12/2015	un	1,00
08.01.100.14	LUVA, EM FERRO GALVANIZADO, DN 65 (2 1/2"), CONEXÃO ROSQUEADA, INSTALADO EM REDE DE ALIMENTAÇÃO PARA HIDRANTE - FORNECIMENTO E INSTALAÇÃO. AF_12/2015	un	23,00
08.01.200	EQUIPAMENTOS E ACESSÓRIOS		
08.01.200.5	ACIONADOR MANUAL TIPO QUEBRE O VIDRO - FORNECIMENTO E INSTALAÇÃO	un	3,00

**Secretaria de Estado de Educação do DF**  
**Comissão Permanente de Licitação**  
**CONFERE COM O ORIGINAL**

Em 15/10/2021

MATRÍCULA: 25.446-0 RUBRICA:



**GOVERNO DO DISTRITO FEDERAL  
SECRETARIA DE ESTADO DE INFRAESTRUTURA E SERVIÇOS PÚBLICOS  
COMPANHIA URBANIZADORA DA NOVA CAPITAL DO BRASIL**



08.01.200.5	CIRENE AUDIO VISUAL - FORNECIMENTO E INSTALAÇÃO	un	3,00
08.01.200.1	HIDRANTE SUBTERRANEO FERRO FUNDIDO C/ CURVA LONGA E CAIXA DN=75MM	un	1,00
08.01.200.2	ABRIGO PARA HIDRANTE, 90X60X17CM, COM REGISTRO GLOBO ANGULAR 45º 2.1/2", ADAPTADOR STORZ 2.1/2", MANGUEIRA DE INCÊNDIO 20M, REDUÇÃO 2.1/2X1.1/2" E ESGUICHO EM LATÃO 1.1/2" - FORNECIMENTO E INSTALAÇÃO	un	5,00
08.01.200.3	EXTINTOR DE CO2 6KG - FORNECIMENTO E INSTALACAO	un	1,00
08.01.200.4	EXTINTOR INCENDIO TP PO QUIMICO 6KG - FORNECIMENTO E INSTALACAO	un	15,00
08.01.300	REGISTROS E VALVULAS		
08.01.300.1	MEIA LUVA 25MM	un	2,00
08.01.300.2	TANQUE DE PRESSÃO 8/10L - FORNECIMENTO E INSTALAÇÃO	un	1,00
08.01.300.3	PRESSOSTATO DIFERENCIAL VÁLVULA DE GAVETA DE 1/2" E AMORTECEDOR DE PULSAÇÃO	un	2,00
08.01.300.4	MANOMETRO 0 A 200 PSI (0 A 14 KGF/CM2), D = 50MM - FORNECIMENTO E COLOCACAO	un	1,00
08.01.300.5	REGISTRO GAVETA 1" BRUTO LATAO - FORNECIMENTO E INSTALACAO	un	1,00
08.01.300.6	REGISTRO GAVETA 2.1/2" BRUTO LATAO - FORNECIMENTO E INSTALACAO	un	2,00
08.01.300.7	REGISTRO GAVETA 3" BRUTO LATAO - FORNECIMENTO E INSTALACAO	un	3,00
08.01.300.8	REGISTRO GAVETA 4" BRUTO LATAO - FORNECIMENTO E INSTALACAO	un	1,00
08.01.300.9	VALVULA RETENCAO VERTICAL BRONZE (PN-16) 2.1/2" 200PSI - EXTREMIDADES COM ROSCA - FORNECIMENTO E INSTALACAO	un	3,00
08.01.400	PLACAS DE SINALIZACAO E ROTA DE FUGA		
08.01.400.3	PINTURA EPOXI, DUAS DEMAOS (DEMARCAÇÃO DE PISO) SINALIZAÇÃO DE EXTINTOR	m²	16,00
08.01.600	SERVIÇOS DIVERSOS		
08.01.600.1	ESCAVACAO MANUAL DE VÁLAS EM TERRA COMPACTA, PROF. DE 0 M < H <= 1 M	m3	28,76
08.01.600.2	REATERRO DE VALA COM COMPACTAÇÃO MANUAL	m3	28,73
08.01.600.3	APILOAMENTO COM MACO DE 30KG	m2	47,94
	TOTAL DO ITEM 08.00.000		
09.00.000	SERVIÇOS COMPLEMENTARES		
09.01.000	ENSAIOS E TESTES		
09.01.100	ENSAIOS EM CONCRETO		
09.01.100.1	ENSAIO DE RESISTENCIA A COMPRESSAO SIMPLES - CONCRETO	un	60,00
09.01.100.2	ENSAIO DE PROVA DE CARGA ESTÁTICA EM FUNDAÇÕES	un	1,00
09.02.000	LIMPEZA DE OBRAS		
09.02.100	LIMPEZA PERMANENTE		
09.02.100.1	LIMPEZA PERMANENTE DE OBRA	mês	7,96
09.02.100.3	ALUGUEL DE CONTAINER PARA RETIRADA DE ENTULHO	mês	8,00
09.02.300	MOBILIZAÇÃO/DESMOBILIZAÇÃO		
09.02.300.1	MOBILIZAÇÃO/ DESMOBILIZAÇÃO DO CANTEIRO (20% DOS ITENS DE LIMPEZA)	un	0,50
09.04.000	COMO CONSTRUÍDO (AS BUILT)		
09.05.000	REPROGRAFIA		
09.05.100	CÓPIAS		
09.05.100.1	COPIA HELIOGRAFICA	m2	120,00
	TOTAL DO ITEM 09.00.000		
10.00.000	SERVIÇOS AUXILIARES E ADMINISTRATIVOS		
10.01.000	PESSOAL		
10.01.200	ADMINISTRAÇÃO		
10.01.200.1	ENGENHEIRO CIVIL DE OBRA JUNIOR COM ENCARGOS COMPLEMENTARES	mês	8,00
10.01.200.2	AUXILIAR TECNICO DE ENGENHARIA COM ENCARGOS COMPLEMENTARES	mês	8,00
10.01.200.3	MESTRE DE OBRAS COMM ENCARGOS COMPLEMENTARES	mês	8,00
10.01.200.4	ENCARREGADO GERAL DE OBRAS COM ENCARGOS COMPLEMENTARES (2X)	mês	8,00
10.01.200.5	ALMOXARIFE COM ENCARGOS COMPLEMENTARES	mês	8,00
10.01.200.6	VIGIA NOTURNO COM ENCARGOS COMPLEMENTARES (2X)	mês	8,00
10.02.000	MATERIAIS		
10.02.100	DE CONSUMO		
10.02.100.1	MATERIAIS DE CONSUMO DA OBRA: HIGIENE, LIMPEZA, ESCRITÓRIO, SAÚDE, ETC (1% DOS ITENS DE	mes	8,00



**Secretaria de Estado de Educação do DF**  
**Comissão Permanente de Licitação**  
**CONFERE COM O ORIGINAL**

Em 15/10/2021

MATRÍCULA: 25.446-0 RUBRICA:



**GOVERNO DO DISTRITO FEDERAL  
 SECRETARIA DE ESTADO DE INFRAESTRUTURA E SERVIÇOS PÚBLICOS  
 COMPANHIA URBANIZADORA DA NOVA CAPITAL DO BRASIL**



ADMINISTRAÇÃO			
10.03.000	MÁQUINAS E EQUIPAMENTOS		
10.03.100	DE CONSTRUÇÃO		
10.03.100.1	BANCADA PARA CARPINTARIA (SEM O DISCO DE SERRA) COM MOTOR ELETRICO TRIFASICO DE *3 A 5* HP, CHAVE E COIFA PROTETORA (LOCAÇÃO) (R\$0,81/H)	mês	8,00
10.03.100.2	LOCAÇÃO MENSAL DE ANDAIME METALICO TIPO FACHADEIRO, INCLUSIVE MONTAGEM (200m²/6 meses)	m²	1.200,00
10.03.100.3	LOCAÇÃO DE ANDAIME METALICO TUBULAR TIPO TORRE (50m / 6 )meses	m/mês	300,00
10.03.100.4	LIXADEIRA ELETRICA INDUSTRIAL P/ CORTE OU DESGASTE DIAM 7" PORTATIL (R\$1,12/H)	mês	8,00
10.03.100.5	FURADEIRA DE IMPACTO, PORTATIL, ELETRICA, TIPO INDUSTRIAL, COM MADRIL DE 5/8" (LOCAÇÃO) (R\$1,35/H)	mês	8,00
10.03.100.6	GUINDASTE ALTOPROPOLIDO SOBRE PNEUS, COM LANCA TELESCOPICA, CAPACIDADE DE *10* T (LOCAÇÃO COM OPERADOR, COMBUSTIVEL E MANUTENÇÃO) (R\$69,75/H)	mês	3,00
TOTAL DO ITEM 10.00.000			

**B) DESCRIÇÃO DOS SERVIÇOS:**

A edificação construída possui 108 boxes construídos com lajes pré-moldadas, sistema de reuso de água com volume de 100 m³ com reservatório subterrâneo, e área de urbanização do terreno, estacionamentos que possuem 65 vagas. A área interna da feira possui 2.321,24 m². A cobertura, que tem sustentação por estrutura metálica SAC-300, com pilares, tesouras e acessórios, possui telhado termoacústico em chapa de aço galvanizado, com vão livre máximo de 13,10 metros. A estrutura da edificação é mista em concreto armado e metálico.

Este atestado é parcial em função de haverem serviços ainda não executados. Conforme relação acima dos serviços já concluídos e recebidos pela fiscalização da COMPANHIA URBANIZADORA DA NOVA CAPITAL DO BRASIL – NOVACAP:

**C) EMITENTE:**

Por ser verdade firmamos o presente atestado.

Brasília-DF, 07 de agosto de 2019

  
**MAUREN IARA N. DE ALMEIDA**  
 FISCAL DO SERVO/DE  
 CAU N.º A 2.8267-7

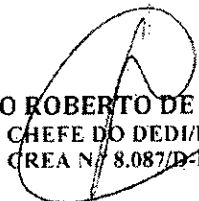
  
**PAULO ROBERTO DE CASTRO**  
 CHEFE DO DEDI/DE  
 CREA N.º 8.087/D-DF

  
**FRANCISCO DAS CHAGAS LIMA RAMOS**  
 DIRETOR DE EDIFICAÇÕES  
 CREA N.º 21.611/D-DF

Secretaria de Estado de Educação do DF  
Comissão Permanente de Licitação  
**CONFERE COM O ORIGINAL**

Em 15/10/2021

MATRÍCULA: 25.446-0 RUBRICA:





Certidão de Acervo Técnico - CAT  
Resolução nº 1.025, de 30 de outubro de 2009

**CREA-DF**

CAT COM REGISTRO DE ATESTADO

0720200000357

Conselho Regional de Engenharia e Agronomia do Distrito Federal

Atividade em andamento

CERTIFICAMOS, em cumprimento ao disposto na Resolução nº 1.025, de 30 de outubro de 2009, do Confea, que consta dos assentamentos deste Conselho Regional de Engenharia e Agronomia do Distrito Federal - Crea-DF o Acervo Técnico do profissional JOSE ELIAS FERNANDES JUNIOR referente à(s) Anotação(ões) de Responsabilidade Técnica - ART abaixo discriminada(s):

Profissional: JOSE ELIAS FERNANDES JUNIOR RNP: 1006045775 Registro: 7300/D-GO

Título profissional: Engenheiro Civil

Número da ART: 0720200011286..... Tipo de ART: Obra ou serviço.. Registrada em: 13/02/2020 ....  
Forma de registro: Substituição à 0720170033201..... Participação técnica: Individual.....  
Empresa contratada: 6829 -..COMBRASEN - COMPANHIA BRASILEIRA DE SOLUCOES EM ENGENHARIA  
L.....

Contratante: SEC DE EST DE POLÍTICAS PARA CRIANÇAS, ADOLESCENTES E JUVENT CPF/CNPJ: 13.439.069/0001-68

SAAN Quadra 1..... Número: 01..... Bairro: Zona Industrial..... CEP: 70632-100

Cidade: Brasília..... UF: DF Complemento: LOTE C.....

E-Mail: WESLEYGEFIN@GMAIL.COM ..... Fone: (61.....)33614065.....

Contrato: ..... Celebrado em: 27/04/2017 Valor R\$: 13.121.823,42..

Vinculada a ART: ..... Tipo de contratante: Pessoa Jurídica de Direito Público

Ação institucional: Órgão Público..

Endereço da Obra/Serviço: Área Especial..... Número: 01.....

Bairro: Setor Leste (Gama)..... CEP: 72460-000.....

Cidade: Brasília..... UF: DF Complemento: .....

Data de Início: 02/07/2017 Situação: "atividade em andamento" Coordenadas Geográficas: .....

Finalidade: Outro..... Código/Obra pública: .....

Proprietário: SECRETARIA DE ESTADO DA CRIANÇA DO DISTRITO FEDERAL CPF/CNPJ: 13.439.069/0001-68

E-Mail: WESLEYGEFIN@GMAIL.COM Fone: (61.....) 33614065..

Atividade(s) Técnica(s): 1 - Realização Execução Edificação de materiais mistos , 4.232,9600 metros quadrados;

Observações

CONSTRUÇÃO DA UNIDADE SOCIOEDUCATIVA DE INTERNAÇÃO FEMININA DA REGIÃO ADMINISTRATIVA DO GAMA-DF, CONFORME PROJETO BÁSICO EDITAL Nº 01/2017

Número da ART: 0720200011287..... Tipo de ART: Obra ou serviço.. Registrada em: 13/02/2020 ....  
Forma de registro: Substituição à 0720190069838..... Participação técnica: Individual.....  
Empresa contratada: 6829 -..COMBRASEN - COMPANHIA BRASILEIRA DE SOLUCOES EM ENGENHARIA  
L.....

Contratante: SEC DE EST DE POLÍTICAS PARA CRIANÇAS, ADOLESCENTES E JUVENT CPF/CNPJ: 13.439.069/0001-68

SAAN Quadra 1..... Número: 01..... Bairro: Zona Industrial..... CEP 70632-100

Cidade: Brasília..... UF: DF Complemento: LOTE C.....

E-Mail: WESLEYGEFIN@GMAIL.COM ..... Fone: (61.....)33614065.....

Contrato: ..... Celebrado em: 27/04/2017 Valor R\$: 15.092.510,56..

Vinculada a ART: ..... Tipo de contratante: Pessoa Jurídica de Direito Público

Ação institucional: Órgão Público..

Endereço da Obra/Serviço: Área Especial..... Número: 01.....

Bairro: Setor Leste (Gama)..... CEP: 72460-000.....

Cidade: Brasília..... UF: DF Complemento: .....

Data de Início: 01/10/2018 Situação: "atividade em andamento" Coordenadas Geográficas: .....

Finalidade: Outro..... Código/Obra pública: .....

Proprietário: SECRETARIA DE ESTADO DA CRIANÇA DO DISTRITO FEDERAL CPF/CNPJ: 13.439.069/0001-68

E-Mail: WESLEYGEFIN@GMAIL.COM Fone: (61.....) 33614065..

Atividade(s) Técnica(s): 1 - Realização Execução Edificação de materiais mistos , 4.232,9600 metros quadrados;

Observações

6º TERMO ADITIVO DA OBRA (PRORROGAÇÃO DOS PRAZOS DE EXECUÇÃO, VIGÊNCIA E VALOR)

Número da ART: 0720200011289..... Tipo de ART: Obra ou serviço.. Registrada em: 13/02/2020 ....  
Forma de registro: Substituição à 0720190069840..... Participação técnica: Individual.....

**Secretaria de Estado de Educação do DF**  
**Comissão Permanente de Licitação**  
**CONFERE COM O ORIGINAL**

Em 15/10/2021

MATRÍCULA: 25.446-0 RUBRICA:



Empresa contratada: 6829 -..COMBRASEN - COMPANHIA BRASILEIRA DE SOLUCOES EM ENGENHARIA

Contratante: SEC DE EST DE POLÍTICAS PARA CRIANÇAS, ADOLESCENTES E JUVENT  
SAAN Quadra 1..... Número: 01..... Bairro: Zona Industrial..... CPF/CNPJ: 13.439.069/0001-68  
Cidade: Brasília..... UF: DF..... Complemento: LOTE C..... CEP: 70632-100  
E-Mail: WESLEYGEFIN@GMAIL.COM..... Fone: (61.....)33614065.....  
Contrato: ..... Celebrado em: 27/04/2017 Valor R\$: 15.140.900,95..  
Vinculada a ART: ..... Tipo de contratante: Pessoa Jurídica de Direito Público  
Ação institucional: Órgão Público..  
Endereço da Obra/Serviço: Área Especial..... Número: 01.....  
Bairro: Setor Leste (Gama)..... CEP: 72460-000.....  
Cidade: Brasília..... UF: DF..... Complemento: .....  
Data de Início: 01/10/2018 Situação: "atividade em andamento" Coordenadas Geográficas: .....  
Finalidade: Outro..... Código/Obra pública: .....  
Proprietário: SECRETARIA DE ESTADO DA CRIANÇA DO DISTRITO FEDERAL CPF/CNPJ: 13.439.069/0001-68  
E-Mail: WESLEYGEFIN@GMAIL.COM Fone: (61.....) 33614065..  
Atividade(s) Técnica(s): 1 - Realização Execução Edificação de materiais mistos , 4.232,9600 metros quadrados;

Observações

2° TERMO ADITIVO DA OBRA (VALOR)

Número da ART: 0720200011291..... Tipo de ART: Obra ou serviço.. Registrada em: 13/02/2020 ....  
Forma de registro: Substituição à 0720190070562..... Participação técnica: Individual.....  
Empresa contratada: 6829 -..COMBRASEN - COMPANHIA BRASILEIRA DE SOLUCOES EM ENGENHARIA  
L.....  
Contratante: SEC DE EST DE POLÍTICAS PARA CRIANÇAS, ADOLESCENTES E JUVENT CPF/CNPJ: 13.439.069/0001-68  
SAAN Quadra 1..... Número: 01..... Bairro: Zona Industrial..... CEP: 70632-100  
Cidade: Brasília..... UF: DF..... Complemento: LOTE C.....  
E-Mail: WESLEYGEFIN@GMAIL.COM..... Fone: (61.....)33614065.....  
Contrato: ..... Celebrado em: 27/04/2017 Valor R\$: 13.943.511,29..  
Vinculada a ART: ..... Tipo de contratante: Pessoa Jurídica de Direito Público  
Ação institucional: Órgão Público..  
Endereço da Obra/Serviço: Área Especial..... Número: 01.....  
Bairro: Setor Leste (Gama)..... CEP: 72460-000.....  
Cidade: Brasília..... UF: DF..... Complemento: .....  
Data de Início: 01/10/2018 Situação: "atividade em andamento" Coordenadas Geográficas: .....  
Finalidade: Outro..... Código/Obra pública: .....  
Proprietário: SECRETARIA DE ESTADO DA CRIANÇA DO DISTRITO FEDERAL CPF/CNPJ: 13.439.069/0001-68  
E-Mail: WESLEYGEFIN@GMAIL.COM Fone: (61.....) 33614065..  
Atividade(s) Técnica(s): 1 - Realização Execução Edificação de materiais mistos , 4.232,9600 metros quadrados;

Observações

3° TERMO ADITIVO DA OBRA (VALOR)

Número da ART: 0720200011293..... Tipo de ART: Obra ou serviço.. Registrada em: 13/02/2020 ....  
Forma de registro: Substituição à 0720190070564..... Participação técnica: Individual.....  
Empresa contratada: 6829 -..COMBRASEN - COMPANHIA BRASILEIRA DE SOLUCOES EM ENGENHARIA  
L.....  
Contratante: SEC DE EST DE POLÍTICAS PARA CRIANÇAS, ADOLESCENTES E JUVENT CPF/CNPJ: 13.439.069/0001-68  
SAAN Quadra 1..... Número: 01..... Bairro: Zona Industrial..... CEP: 70632-100  
Cidade: Brasília..... UF: DF..... Complemento: LOTE C.....  
E-Mail: WESLEYGEFIN@GMAIL.COM..... Fone: (61.....)33614065.....  
Contrato: ..... Celebrado em: 27/04/2017 Valor R\$: 13.943.511,29..  
Vinculada a ART: ..... Tipo de contratante: Pessoa Jurídica de Direito Público  
Ação institucional: Órgão Público..  
Endereço da Obra/Serviço: Área Especial..... Número: 01.....  
Bairro: Setor Leste (Gama)..... CEP: 72460-000.....  
Cidade: Brasília..... UF: DF..... Complemento: .....  
Data de Início: 30/11/2018 Situação: "atividade em andamento" Coordenadas Geográficas: .....  
Finalidade: Outro..... Código/Obra pública: .....

**Secretaria de Estado de Educação do DF**  
**Comissão Permanente de Licitação**  
**CONFERE COM O ORIGINAL**

Em 15/10/2021

MATRÍCULA: 25.446-0 RUBRICA:



Proprietário: SECRETARIA DE ESTADO DA CRIANÇA DO DISTRITO FEDERAL

CPF/CNPJ: 13.439.069/0001-68

E-Mail: WESLEYGEFIN@GMAIL.COM

Fone: (61... ) 33614065..

Atividade(s) Técnica(s): 1 - Realização Execução Edificação de materiais mistos , 4.232,9600 metros quadrados;

Observações

4° TERMO ADITIVO DA OBRA (PRORROGAÇÃO DOS PRAZOS DE EXECUÇÃO E VIGÊNCIA)

Número da ART: 0720200011294..... Tipo de ART: Obra ou serviço.. Registrada em: 13/02/2020 ....

Forma de registro: Substituição à 0720190070566..... Participação técnica: Individual.....

Empresa contratada: 6829 -..COMBRASEN - COMPANHIA BRASILEIRA DE SOLUCOES EM ENGENHARIA L.....

Contratante: SEC DE EST DE POLÍTICAS PARA CRIANÇAS, ADOLESCENTES E JUVENT

CPF/CNPJ: 13.439.069/0001-68

SAAN Quadra 1..... Número: 01.....

Bairro: Zona Industrial.....

CEP: 70632-100

Cidade: Brasília..... UF: DF

Complemento: LOTE C.....

E-Mail: WESLEYGEFIN@GMAIL.COM .....

Fone: (61....)33614065....

Contrato: .....

Celebrado em: 27/04/2017

Valor R\$: 15.244.907,24..

Vinculada a ART: .....

Tipo de contratante: Pessoa Jurídica de Direito Público

Ação institucional: Órgão Público..

Endereço da Obra/Serviço: Área Especial.....

Número: 01.....

Bairro: Setor Leste (Gama).....

CEP: 72460-000.....

Cidade: Brasília..... UF: DF

Complemento: .....

Data de início: 23/07/2019

Situação: "atividade em andamento"

Coordenadas Geográficas: .....

Finalidade: Outro.....

Código/Obra pública: .....

Proprietário: SECRETARIA DE ESTADO DA CRIANÇA DO DISTRITO FEDERAL

CPF/CNPJ: 13.439.069/0001-68

E-Mail: WESLEYGEFIN@GMAIL.COM

Fone: (61....) 33614065..

Atividade(s) Técnica(s): 1 - Realização Execução Edificação de materiais mistos , 4.232,9600 metros quadrados;

Observações

5° TERMO ADITIVO DA OBRA (PRORROGAÇÃO DOS PRAZOS DE EXECUÇÃO, VIGÊNCIA E VALOR)

Número da ART: 0720200011296..... Tipo de ART: Obra ou serviço.. Registrada em: 13/02/2020 ....

Forma de registro: Substituição à 0720190070568..... Participação técnica: Individual.....

Empresa contratada: 6829 -..COMBRASEN - COMPANHIA BRASILEIRA DE SOLUCOES EM ENGENHARIA L.....

Contratante: SEC DE EST DE POLÍTICAS PARA CRIANÇAS, ADOLESCENTES E JUVENT

CPF/CNPJ: 13.439.069/0001-68

SAAN Quadra 1..... Número: 01.....

Bairro: Zona Industrial.....

CEP: 70632-100

Cidade: Brasília..... UF: DF

Complemento: LOTE C.....

E-Mail: WESLEYGEFIN@GMAIL.COM .....

Fone: (61....)33614065....

Contrato: .....

Celebrado em: 27/04/2017

Valor R\$: 15.092.510,56..

Vinculada a ART: .....

Tipo de contratante: Pessoa Jurídica de Direito Público

Ação institucional: Órgão Público..

Endereço da Obra/Serviço: Área Especial.....

Número: 01.....

Bairro: Setor Leste (Gama).....

CEP: 72460-000.....

Cidade: Brasília..... UF: DF

Complemento: .....

Data de início: 21/09/2019

Situação: "atividade em andamento"

Coordenadas Geográficas: .....

Finalidade: Outro.....

Código/Obra pública: .....

Proprietário: SECRETARIA DE ESTADO DA CRIANÇA DO DISTRITO FEDERAL

CPF/CNPJ: 13.439.069/0001-68

E-Mail: WESLEYGEFIN@GMAIL.COM

Fone: (61....) 33614065..

Atividade(s) Técnica(s): 1 - Realização Execução Edificação de materiais mistos , 4.232,9600 metros quadrados;

Observações

6° TERMO ADITIVO DA OBRA (PRORROGAÇÃO DOS PRAZOS DE EXECUÇÃO, VIGÊNCIA E VALOR)

Informações Complementares

CERTIFICAMOS QUE A CERTIDÃO DE ACERVO TÉCNICO - CAT FOI CONCEDIDA PELA CÂMARA ESPECIALIZADA DE ENGENHARIA CIVIL, MINAS, GEOLOGIA E AGRIMENSURA - CEECMGA EM SUA SESSÃO ORDINÁRIA Nº 715, DE 26/03/2020, DE ACORDO COM O PROCESSO Nº 216015/2019. CERTIDÃO VÁLIDA PARA O PROFISSIONAL ACIMA CITADO, PARA O PERÍODO DE 02/07/2017 A 23/09/2019, E PARA OS SERVIÇOS ANOTADOS NA ART QUE TAMBÉM CONSTEM DO ATESTADO E QUE SEJAM CONDIZENTES COM AS ATRIBUIÇÕES DE ACORDO COM ARTIGO 7º DA RESOLUÇÃO Nº 218/73 DO CONFEA.

CERTIFICAMOS, finalmente, que se encontra vinculado à presente Certidão de Acervo Técnico - CAT, conforme selos de



Secretaria de Estado de Educação do DF  
Comissão Permanente de Licitação  
**CONFERE COM O ORIGINAL**

Em 15/10/2021

MATRÍCULA: 25.446-0 RUBRICA:



segurança 105060 a 105079, o atestado contendo <20> página(s), expedido pelo contratante da obra/serviço, a quem cabe a responsabilidade pela veracidade e exatidão das informações nele constantes.

**Certidão de Acervo Técnico nº 072020000357**

**Data: 30/03/2020 Hora: 16:54:00**

**Código de Controle: DIPJVTC**

A CAT à qual o atestado está vinculado é o documento que comprova o registro do atestado no Crea.

A CAT à qual o atestado está vinculado constituirá prova da capacidade técnico-profissional da pessoa jurídica somente se o responsável técnico indicado estiver ou venha a ser integrado ao seu quadro técnico por meio de declaração entregue no momento da habilitação ou da entrega das propostas. A CAT é válida em todo o território nacional.

A CAT perderá a validade no caso de modificação dos dados técnicos qualitativos e quantitativos nela contidos, bem como de alteração da situação do registro da ART.

A autenticidade e a validade desta certidão deve ser confirmada no site do Crea-DF ([www.creadf.org.br](http://www.creadf.org.br)).

A falsificação deste documento constitui crime previsto no Código Penal Brasileiro, sujeitando o autor à respectiva ação penal.

Conselho Regional de Engenharia e Agronomia do Distrito Federal  
SGAS 901 - Conj. "D" Asa Sul Brasília-DF - CEP: 70390-010  
Tel: (61) 3961-2800 Fax: E-mail: [informacao@creadf.org.br](mailto:informacao@creadf.org.br)



**Secretaria de Estado de Educação do DF**  
**Comissão Permanente de Licitação**  
**CONFERE COM O ORIGINAL**

Em 15/10/2021

MATRÍCULA: 25.446-0 RUBRICA:





## GOVERNO DO DISTRITO FEDERAL

SECRETARIA DE ESTADO DE JUSTIÇA E CIDADANIA

Comissão Executora

### ATESTADO DE CAPACIDADE TÉCNICA

Atestamos para fins de comprovação da realização de atividade técnica que, o profissional **José Elias Fernandes Júnior**, como Responsável Técnico pela **Combrasen – Companhia Brasileira de Soluções em Engenharia Ltda.**, prestou à atual **Secretaria de Estado de Justiça e Cidadania – SEJUS**, os serviços abaixo relacionados com as seguintes características:

#### Dados da obra ou serviço:

1. Contrato n.º 02/2017
2. ART n.º 0720170033201
3. Objeto do Contrato: Construção e equipagem da unidade de internação feminina do Gama
4. Empresa contratada: **Combrasen – Companhia Brasileira de Soluções em Engenharia Ltda.**, CNPJ: 06.043.260/0001-20, sediada no SMAS Trecho 3 - Conjunto 3 Bloco B1 Sala 301, 302 e 303 Ed. The Union – Brasília/DF CEP 70.610-635, Registro no CREA-DF n.º 6829/RF.
5. Contratante dos serviços: antiga Secretaria de Políticas para Crianças, Adolescentes e Juventude, atual Secretaria de Justiça e Cidadania.
6. Proprietário do empreendimento: **O mesmo.**
7. Período de execução: Início: em 02/07/2017 e fim previsto para 20/11/2019
8. Endereço da obra ou serviço: Área especial n.º II

#### Descrição das atividades desenvolvidas:

Área total do terreno: 20.000,00 m<sup>2</sup>

Área construída: 4.232,96 m<sup>2</sup>

Valor total da obra: R\$ 15.818.303,08



#### CARACTERÍSTICAS DA EDIFICAÇÃO:

Trata-se de obra para abrigo de menores em cumprimento de sanção de internação. Possui edificações em concreto e blocos de concreto, além de lajes inclinadas moldadas na obra. São partes da obra:

- Implantação da Área Externa
- Guarita Principal / Portaria
- Setor de Administração / Almoxarifado
- Torres de Vigia
- Módulo Psicossocial e Saúde
- Módulo de Serviços de Apoio
- Módulo de Visita
- Escola
- Módulo Oficina

**Secretaria de Estado de Educação do DF**  
**Comissão Permanente de Licitação**  
**CONFERE COM O ORIGINAL**

Em 15/10/2021

MATRÍCULA: 25.446-0 RUBRICA:



- Espaço de Convivência
- Espaço Ecumênico
- Ginásio
- Área de Cultivo
- Alojamentos
- Alojamento Mãe-Bebê
- Depósito de Lixo
- Abrigo de Gás
- Abrigo da Subestação
- Abrigo do Gerador
- Módulo da Segurança

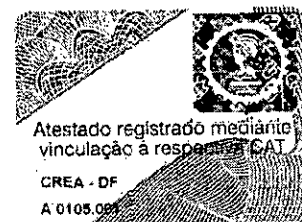

Este atestado é parcial em função da existência de serviços ainda não executados. Segue abaixo a relação dos serviços já concluídos e recebidos pela fiscalização da Secretaria de Justiça e Cidadania.

DESCRIÇÃO DOS SERVIÇOS	UNID.	QUANT.
FORMA TABUA PARA CONCRETO EM FUNDACAO C/ REAPROVEITAMENTO 5X	M2	4441,62
MARTELETE OU ROMPEDOR PNEUMÁTICO MANUAL, 28 KG, COM SILENCIADOR - CHP DIURNO. AF 07/2016	CHP	528,00
MARTELETE OU ROMPEDOR PNEUMÁTICO MANUAL, 28 KG, COM SILENCIADOR - CHI DIURNO. AF 07/2016	CHI	1632,00
IMPERMEABILIZAÇÃO DE SUPERFÍCIE COM ARGAMASSA DE CIMENTO E AREIA (MEDIA), TRACO 1:3. COM ADITIVO IMPERMEABILIZANTE, E=2CM.	M2	190,98
FORMA TABUA PARA CONCRETO EM FUNDACAO, C/ REAPROVEITAMENTO 2X.	M2	5,50
VASO SANITARIO SIFONADO LOUÇA BRANCA PADRAO POPULAR, COM CONJUNTO PARA FIXAÇÃO PARA VASO SANITÁRIO COM PARAFUSO, ARRUELA E BUCHA - FORNECIMENTO E INSTALACAO	UN	35,00
TAMPA EM CONCRETO ARMADO 60X60X5CM P/CX INSPECAO/FOSSA SEPTICA	UN	122,00
FORNECIMENTO E LANÇAMENTO DE BRITA N. 4	M3	32,50
CHUVEIRO ELETRICO COMUM CORPO PLASTICO TIPO DUCHA, FORNECIMENTO E INSTALACAO	UN	25,00
LIMPEZA FINAL DA OBRA	M2	4264,20
HASTE COPPERWELD 5/8" X 3,0M COM CONECTOR	UN	275,00
PARA-RAIOS TIPO FRANKLIN - CABO E SUPORTE ISOLADOR	M	25,00
VIDRO TEMPERADO INCOLOR, ESPESSURA 8MM, FORNECIMENTO E INSTALACAO, INCLUSIVE MASSA PARA VEDACAO	M2	0,12
BLOCOS DE VIDRO TIPO XADREZ 20X20X10CM, ASSENTADO COM ARGAMASSA TRACO 1:3 (CIMENTO E AREIA GROSSA) PREPARO MECANICO. COM REJUNTAMENTO EM CIMENTO BRANCO E BARRAS DE ACO	M2	1,61
PISO VINILICO SEMIFLEXIVEL PADRAO LISO, ESPESSURA 3,2MM, FIXADO COM COLA	M2	328,52
CABO DE COBRE NU 50MM2 - FORNECIMENTO E INSTALACAO	M	1330,00
CAIXA DE INSPEÇÃO 90X90X80CM EM ALVENARIA - EXECUÇÃO	UN	119,00
ELETRODUTO DE ACO GALVANIZADO ELETROLITICO DN 20MM (3/4"), TIPO LEVE - FORNECIMENTO E INSTALACAO	M	431,00
ELETRODUTO DE ACO GALVANIZADO ELETROLITICO DN 25MM (1"). TIPO LEVE - FORNECIMENTO E INSTALACAO	M	40,00
CORTE E PREPARO EM CABECA DE ESTACA	UN	834,00
TRANSPORTE COMERCIAL COM CAMINHAO BASCULANTE 6 M3, RODOVIA PAVIMENTADA	M3XKM	162904,24
CARGA E DESCARGA MECANIZADAS DE ENTULHO EM CAMINHAO BASCULANTE 6 M3	M3	4316,25
CORDOALHA DE COBRE NU, INCLUSIVE ISOLADORES - 35,00 MM2 - FORNECIMENTO E INSTALACAO	M	1175,22
CORDOALHA DE COBRE NU, INCLUSIVE ISOLADORES - 50,00 MM2 - FORNECIMENTO E INSTALACAO	M	2810,59

Handwritten signatures and initials are present at the bottom right of the page, including a large signature and several smaller initials.

**Secretaria de Estado de Educação do DF**  
**Comissão Permanente de Licitação**  
**CONFERE COM O ORIGINAL**

Em 15/10/2021

MATRÍCULA: 25.446-0 RUBRICA:

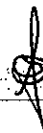

ESCORAMENTO FORMAS ATE H = 3,30M, COM MADEIRA DE 3A QUALIDADE, NAO APA RELHADA, APROVEITAMENTO TABUAS 3X E PRUMOS 4X	M3	11128,96
PISO CIMENTADO E=1,5CM C/ARGAMASSA 1:3 CIMENTO AREIA ALISADO COLHER SOBRE BASE EXISTENTE E ARGAMASSA EM PREPARO MECANIZADO	M2	41,25
LOCACAO MENSAL DE ANDAIME METALICO TIPO FACHADEIRO, INCLUSIVE MONTAGEM	M2	0,00
INSTALACAO DE GAMBIARRA PARA SINALIZACAO, PADRAO 20 M. INCLUINDO LAMPA DA, BOCAL E BALDE A CADA 2 M	UN	5,00
LOCACAO DA OBRA, COM USO DE EQUIPAMENTOS TOPOGRAFICOS, INCLUSIVE NIVELADOR	M2	5791,44
CABO TELEFONICO CTP-APL-50, 10 PARES (USO EXTERNO) - FORNECIMENTO E INSTALACAO	M	593,54
PINTURA COM TINTA A BASE DE BORRACHA CLORADA, 2 DEMAOS	M2	5,78
PINTURA COM VERNIZ POLIURETANO, 2 DEMAOS	M2	273,00
ESCAVACAO MECANICA, A CEU ABERTO, EM MATERIAL DE 1A CATEGORIA, COM ESCAVADEIRA HIDRAULICA. CAPACIDADE DE 0,78 M3	M3	1946,41
CAIXA DE PASSAGEM PARA TELEFONE 10X10X5CM (SOBREPOR) FORNECIMENTO E INSTALACAO	UN	1,00
QUADRO DE DISTRIBUICAO PARA TELEFONE N.3, 40X40X12CM EM CHAPA METALICA, DE EMBUTIR, SEM ACESSORIOS, PADRAO TELEBRAS, FORNECIMENTO E INSTALACAO	UN	7,00
QUADRO DE DISTRIBUICAO PARA TELEFONE N.2, 20X20X12CM EM CHAPA METALICA, DE EMBUTIR, SEM ACESSORIOS, PADRAO TELEBRAS, FORNECIMENTO E INSTALACAO	UN	21,00
CAIXA DE PASSAGEM 30X30X40 COM TAMPA E DRENO BRITA	UN	47,00
CONDULETE EM LIGA DE ALUMINIO TIPO "LR" 3/4" - FORNECIMENTO E INSTALACAO	UN	62,00
LUMINARIA ESTANQUE - PROTECAO CONTRA AGUA, POEIRA OU IMPACTOS - TIPO AQUATIC PIAL OU EQUIVALENTE	UN	4,00
HASTE COPERWELD 3/4" X 3,00M COM CONECTOR	UN	4,00
LASTRO DE CONCRETO, PREPARO MECANICO, INCLUSOS ADITIVO IMPERMEABILIZANTE, LANÇAMENTO E ADENSAMENTO	M3	180,65
GRELHA DE FERRO FUNDIDO PARA CANALETA LARG = 15CM, FORNECIMENTO E ASSENTAMENTO	M	10,00
IMPERMEABILIZACAO DE SUPERFICIE COM EMULSAO ASFALTICA COM ELASTOMERO, INCLUSOS PRIMER E VEU DE POLIESTER	M2	231,87
RODAPE EM MARMORE BRANCO ASSENTADO COM ARGAMASSA TRACO 1:4 (CIMENTO E AREIA) ALTURA 7CM	M	30,68
PISO EM GRANILITE, MARMORITE OU GRANITINA ESPESURA 8 MM, INCLUSO JUNTAS DE DILATAÇÃO PLASTICAS	M2	2541,60
PISO MARMORE BRANCO ASSENTADO SOBRE ARGAMASSA TRACO 1:4 (CIMENTO/AREIA)	M2	58,42
TAMPAO FOFO P/ CAIXA R2 PADRAO TELEBRAS COMPLETO - FORNECIMENTO E INSTALACAO	UN	4,00
VIDRO LISO COMUM TRANSPARENTE, ESPESURA 6MM	M2	9,24
PLANTIO DE GRAMA ESMERALDA EM ROLO	M2	7758,27
REVLVIMENTO MANUAL DE SOLO, PROFUNDIDADE ATÉ 20CM	M2	7758,27
ARMAÇAO EM TELA DE AÇO SOLDADA NERVURADA Q-92, AÇO CA-60, 4,2MM, MALHA 15X15CM	M2	650,01
LAVATÓRIO LOUÇA BRANCA COM COLUNA, *44 X 35,5* CM, PADRÃO POPULAR - FORNECIMENTO E INSTALAÇÃO. AF 12/2013	UN	47,00
LAVATÓRIO LOUÇA BRANCA SUSPENSO, 29,5 X 39CM OU EQUIVALENTE, PADRÃO POPULAR - FORNECIMENTO E INSTALAÇÃO. AF 12/2013	UN	39,00
TORNEIRA CROMADA DE MESA, 1/2" OU 3/4", PARA LAVATÓRIO, PADRÃO POPULAR - FORNECIMENTO E INSTALAÇÃO. AF 12/2013	UN	28,00
TORNEIRA CROMADA TUBO MÓVEL, DE MESA, 1/2" OU 3/4", PARA PIA DE COZINHA, PADRÃO ALTO - FORNECIMENTO E INSTALAÇÃO. AF 12/2013	UN	22,00
TORNEIRA CROMADA TUBO MÓVEL, DE PAREDE, 1/2" OU 3/4", PARA PIA DE COZINHA, PADRÃO MÉDIO - FORNECIMENTO E INSTALAÇÃO. AF 12/2013	UN	1,00
TORNEIRA CROMADA LONGA, DE PAREDE, 1/2" OU 3/4", PARA PIA DE COZINHA, PADRÃO MÉDIO - FORNECIMENTO E INSTALAÇÃO. AF 12/2013	UN	5,00
TORNEIRA CROMADA 1/2" OU 3/4" PARA TANQUE, PADRÃO POPULAR - FORNECIMENTO E INSTALAÇÃO. AF 12/2013	UN	1,00
TORNEIRA CROMADA 1/2" OU 3/4" PARA TANQUE, PADRÃO MÉDIO - FORNECIMENTO E INSTALAÇÃO. AF 12/2013	UN	17,00
TORNEIRA PLÁSTICA 3/4" PARA TANQUE - FORNECIMENTO E INSTALAÇÃO. AF_12/2013	UN	8,00



Secretaria de Estado de Educação do DF  
Comissão Permanente de Licitação  
**CONFERE COM O ORIGINAL**

Em 15/10/2021

MATRÍCULA: 25.446-0 RUBRICA:



TANQUE DE LOUÇA BRANCA COM COLUNA, 30L OU EQUIVALENTE, INCLUSO SIFÃO FLEXÍVEL EM PVC, VÁLVULA METÁLICA E TORNEIRA DE METAL CROMADO PADRÃO MÉDIO - FORNECIMENTO E INSTALAÇÃO. AF_12/2013	UN	4,00
TANQUE DE MÁRMORE SINTÉTICO SUSPENSO, 22L OU EQUIVALENTE, INCLUSO SIFÃO TIPO GARRAFA EM PVC, VÁLVULA PLÁSTICA E TORNEIRA DE METAL CROMADO PADRÃO POPULAR - FORNECIMENTO E INSTALAÇÃO. AF_12/2013	UN	8,00
VASO SANITÁRIO SIFONADO COM CAIXA ACOPLADA LOUÇA BRANCA - PADRÃO MÉDIO, INCLUSO ENGATE FLEXÍVEL EM METAL CROMADO, 1/2" X 40CM - FORNECIMENTO E INSTALAÇÃO. AF_12/2013	UN	66,00
CUBA DE EMBUTIR DE AÇO INOXIDÁVEL MÉDIA, INCLUSO VÁLVULA TIPO AMERICANA E SIFÃO TIPO GARRAFA EM METAL CROMADO - FORNECIMENTO E INSTALAÇÃO. AF_12/2013	UN	26,00
CUBA DE EMBUTIR OVAL EM LOUÇA BRANCA, 35 X 50CM OU EQUIVALENTE, INCLUSO VÁLVULA E SIFÃO TIPO GARRAFA EM METAL CROMADO - FORNECIMENTO E INSTALAÇÃO. AF_12/2013	UN	18,00
LAVATÓRIO LOUÇA BRANCA COM COLUNA, 45 X 55CM OU EQUIVALENTE, PADRÃO MÉDIO, INCLUSO SIFÃO TIPO GARRAFA, VÁLVULA E ENGATE FLEXÍVEL DE 40CM EM METAL CROMADO, COM TORNEIRA CROMADA DE MESA, PADRÃO MÉDIO - FORNECIMENTO E INSTALAÇÃO. AF_12/2013	UN	4,00
LAVATÓRIO LOUÇA BRANCA SUSPENSO, 29,5 X 39CM OU EQUIVALENTE, PADRÃO POPULAR, INCLUSO SIFÃO TIPO GARRAFA EM PVC, VÁLVULA E ENGATE FLEXÍVEL 30CM EM PLÁSTICO E TORNEIRA CROMADA DE MESA, PADRÃO POPULAR - FORNECIMENTO E INSTALAÇÃO. AF_12/2013	UN	1,00
REVESTIMENTO CERÂMICO PARA PISO COM PLACAS TIPO GRÊS DE DIMENSÕES 45X45 CM APLICADA EM AMBIENTES DE ÁREA MAIOR QUE 10 M2. AF_06/2014	M2	39,94
REVESTIMENTO CERÂMICO PARA PAREDES INTERNAS COM PLACAS TIPO GRÊS OU SEMI-GRÊS DE DIMENSÕES 25X35 CM APLICADAS EM AMBIENTES DE ÁREA MAIOR QUE 5 M² NA ALTURA INTEIRA DAS PAREDES. AF_06/2014	M2	1029,71
ALVENARIA DE VEDAÇÃO DE BLOCOS VAZADOS DE CONCRETO DE 19X19X39CM (ESPESSURA 19CM) DE PAREDES COM ÁREA LÍQUIDA MAIOR OU IGUAL A 6M² COM VÃOS E ARGAMASSA DE ASSENTAMENTO COM PREPARO EM BETONEIRA. AF_06/2014	M2	250,44
MASSA ÚNICA, PARA RECEBIMENTO DE PINTURA, EM ARGAMASSA TRAÇO 1:2:8, PREPARO MECÂNICO COM BETONEIRA 400L, APLICADA MANUALMENTE EM FACES INTERNAS DE PAREDES, ESPESSURA DE 10MM, COM EXECUÇÃO DE TALISCAS. AF_06/2014	M2	1416,03
EMBOÇO OU MASSA ÚNICA EM ARGAMASSA TRAÇO 1:2:8, PREPARO MANUAL, APLICADA MANUALMENTE EM PANOS DE FACHADA COM PRESENÇA DE VÃOS, ESPÉSSURA DE 25 MM. AF_06/2014	M2	3946,68
CHAPISCO APLICADO EM ALVENARIAS E ESTRUTURAS DE CONCRETO INTERNAS, COM COLHER DE PEDREIRO ARGAMASSA TRAÇO 1:3 COM PREPARO MANUAL. AF_06/2014	M2	8917,07
CHAPISCO APLICADO EM ALVENARIA (COM PRESENÇA DE VÃOS) E ESTRUTURAS DE CONCRETO DE FACHADA, COM COLHER DE PEDREIRO, ARGAMASSA TRAÇO 1:3 COM PREPARO EM BETONEIRA 400L. AF_06/2014	M2	4795,97
AUXILIAR DE SERVIÇOS GERAIS COM ENCARGOS COMPLEMENTARES	H	2420,00
VIGIA NOTURNO COM ENCARGOS COMPLEMENTARES	H	5280,00
APLICAÇÃO DE FUNDO SELADOR LÁTEX PVA EM TETO, UMA DEMÃO. AF_06/2014	M2	2237,12
APLICAÇÃO DE FUNDO SELADOR LÁTEX PVA EM PAREDES, UMA DEMÃO. AF_06/2014	M2	11096,11
APLICAÇÃO MANUAL DE PINTURA COM TINTA LÁTEX ACRÍLICA EM TETO, DUAS DEMÃOS. AF_06/2014	M2	2237,12
APLICAÇÃO MANUAL DE PINTURA COM TINTA LÁTEX ACRÍLICA EM PAREDES, DUAS DEMÃOS. AF_06/2014	M2	11107,01
APLICAÇÃO E LIXAMENTO DE MASSA LÁTEX EM TETO, DUAS DEMÃOS. AF_06/2014	M2	2203,80
APLICAÇÃO E LIXAMENTO DE MASSA LÁTEX EM PAREDES, DUAS DEMÃOS. AF_06/2014	M2	8294,84
MODIFICAÇÃO DO PROJETO DE INSTALAÇÕES HIDROSSANITÁRIAS PARA IMPLEMENTAÇÃO DO SISTEMA DE RECALQUE DE ÁGUA BRUTA	CJ	1,00
MODIFICAÇÃO DO PROJETO DE RECALQUE DE ÁGUA BRUTA PARA INCLUIR O SISTEMA DE ABASTECIMENTO (POÇO, RESERVATÓRIO ENTERRADO E CASA DE MÁQUINAS)	CJ	1,00
MODIFICAÇÃO DO PROJETO DE ESTRUTURA PARA IMPLEMENTAÇÃO DO RESERVATÓRIO ENTERRADO E CASA DE MÁQUINAS	M	1,00
CARGA E DESCARGA MECANIZADAS DE ENTULHO EM CAMINHÃO BASCULANTE 6 M3	M3	5394,35
TRANSPORTE COMERCIAL COM CAMINHÃO BASCULANTE 6 M3, RODOVIA PAVIMENTADA	M3XKM	32366,10
ESCAVAÇÃO MECÂNICA, A CEU ABERTO, EM MATERIAL DE 1ª CATEGORIA, COM ESCAVADEIRA HIDRAULICA, CAPACIDADE DE 0,78 M3	M3	4149,50



**Secretaria de Estado de Educação do DF**  
**Comissão Permanente de Licitação**  
**CONFERE COM O ORIGINAL**

Em 15/10/2021

MATRÍCULA: 25.446-0 RUBRICA:



CORRIMÃO DUPLO EM TUBO DE AÇO GALVANIZADO 1 1/2 COM BRAÇADEIRA, CORRIMÃO SUPERIOR ALTURA DE 0,92m INFERIOR ALTURA 0,70m.	M	270,60
GUIA DE BALIZAMENTO EM PERFIL METÁLICO TIPO "U" 10X5CM COM ACABAMENTO E MASSA PLÁSTICA E ZARCÃO	M	178,49
BARRA DE APOIO RETA PARA PORTA DE BANHEIRO E LAVATÓRIO - AÇO INOXI ESCOVADO - DIM. 40 cm.	UN	12,00
BARRA DE APOIO LAVATORIO, EM AÇO INOX POLIDO, 40 X 30 x 40 CM, DIAMETRO MÍNIMO 3 CM	UN	6,00
BARRA DE APOIO RETA, EM AÇO INOX POLIDO, COMPRIMENTO 60CM	UN	1,00
BARRA DE APOIO RETA, EM AÇO INOX POLIDO, COMPRIMENTO 70CM	UN	7,00
BARRA DE APOIO RETA, EM AÇO INOX POLIDO, COMPRIMENTO 180CM	UN	1,00
BARRA DE APOIO RETA, EM AÇO INOX POLIDO, COMPRIMENTO 80CM	UN	12,00
BANCO PARA BANHO ARTICULÁVEL EM POLIETILENO - COR BRANCO	UN	1,00
PINTURA DUAS DEMÃOS ESMALTE FACE APARENTE DE TUBULAÇÃO Ø1 1/4" - FORNECIMENTO E APLICAÇÃO	M	270,60
PISO PODOTÁTIL, ALERTA OU DIRECIONAL, EM LADRILHO HIDRÁULICO	M2	125,82
PORTA - SANITÁRIO UNISSEX ACESSÍVEL - ADESIVO AZUL SOB CHAPA METÁLICA - FIXAÇÃO ATRAVÉS DE COLA DE CONTATO	UN	6,00
DISPOSITIVO DE ALARME DE EMERGÊNCIA PARA SANITÁRIO - COR CONTRASTANTE COM A PAREDE.	UN	6,00
ESCAVAÇÃO MECÂNICA DE VALA EM MATERIAL 2A. CATEGORIA DE 2,01 ATÉ 4,00 M DE PROFUNDIDADE COM UTILIZAÇÃO DE ESCAVADEIRA HIDRÁULICA	M3	901,13
ESCORAMENTO DE VALA, TIPO DESCONTÍNUO, COM PROFUNDIDADE DE 1,5 A 3,0 M, LARGURA MAIOR OU IGUAL A 1,5 M E MENOR QUE 2,5 M, EM LOCAL COM NÍVEL ALTO DE INTERFERÊNCIA. AF_06/2016	M2	1845,45
PREPARO DE FUNDO DE VALA COM LARGURA MENOR QUE 1,5 M, EM LOCAL COM NÍVEL BAIXO DE INTERFERÊNCIA. AF_06/2016	M2	333,75
REATERRO DE VALA COM COMPACTAÇÃO MANUAL	M3	542,34
FORNECIMENTO E LANÇAMENTO DE BRITA N. 4	M3	467,25
TUBO DE CONCRETO PARA REDES COLETORAS DE ÁGUAS PLUVIAIS, DIÂMETRO DE 400 MM, JUNTA RÍGIDA, INSTALADO EM LOCAL COM BAIXO NÍVEL DE INTERFERÊNCIAS - FORNECIMENTO E ASSENTAMENTO. AF_12/2015	M	106,90
FORNECIMENTO/ASSENTAMENTO DE MANTA GEOTEXTIL	M2	1602,00
ESCAVAÇÃO MECÂNICA DE VALA EM MATERIAL 2A. CATEGORIA ATÉ 2,00 M DE PROFUNDIDADE COM UTILIZAÇÃO DE ESCAVADEIRA HIDRÁULICA	M3	550,80
REGULARIZAÇÃO E COMPACTAÇÃO DE SUBLEITO ATÉ 20 CM DE ESPESSURA	M2	256,00
CARGA E DESCARGA MECÂNICA DE SOLO UTILIZANDO CAMINHÃO BASCULANTE 6.0M3/16T E PA CARREGADEIRA SOBRE PNEUS 128 HP, CAPACIDADE DA CAÇAMBA 1,7 A 2,8 M3. PESO OPERACIONAL 11632 KG	M3	550,80
TRANSPORTE COM CAMINHÃO BASCULANTE 6 M3 EM RODOVIA COM REVESTIMENTO PRIMÁRIO, DMT 200 A 400 M	M3	550,80
ESCAVAÇÃO MANUAL DE VALAS	M3	37,56
CARGA E DESCARGA MECÂNICA DE SOLO UTILIZANDO CAMINHÃO BASCULANTE 6.0M3/16T E PA CARREGADEIRA SOBRE PNEUS 128 HP, CAPACIDADE DA CAÇAMBA 1,7 A 2,8 M3. PESO OPERACIONAL 11632 KG	M3	48,82
TRANSPORTE COM CAMINHÃO BASCULANTE 6 M3 EM RODOVIA COM REVESTIMENTO PRIMÁRIO, DMT 200 A 400 M	M3	48,82
MONTAGEM E DESMONTAGEM DE FÔRMA DE VIGA, ESCORAMENTO COM PONTALETE DE MADEIRA, PÉ-DIREITO SIMPLES, EM MADEIRA SERRADA, 4 UTILIZAÇÕES. AF_12/2015	M2	183,71
ARMAÇÃO DE PILAR OU VIGA DE UMA ESTRUTURA CONVENCIONAL DE CONCRETO ARMADO EM UMA EDIFICAÇÃO TÊRREA OU SOBRADO UTILIZANDO AÇO CA-50 DE 6.3 MM - MONTAGEM. AF_12/2015	KG	2507,79
CONCRETAGEM DE VIGAS E LAJES, FCK=25 MPA, PARA LAJES MACIÇAS OU NERVURADAS COM USO DE BOMBA EM EDIFICAÇÃO COM ÁREA MÉDIA DE LAJES MAIOR QUE 20 M² - LANÇAMENTO, ADENSAMENTO E ACABAMENTO	M3	56,18
LASTRO DE CONCRETO, PREPARO MECÂNICO, INCLUSOS ADITIVO IMPERMEABILIZANTE, LANÇAMENTO E ADENSAMENTO	M3	2,51
ESCAVAÇÃO MECÂNICA, MATERIAL DE 2ª CATEGORIA (ROCHA), C/ MARTELO ROMPEDOR HIDRÁULICO, PROFUNDIDADE ATÉ 3,0 M	M3	848,25
CARGA E DESCARGA MECANIZADAS DE MATERIAL DE 2ª CATEGORIA EM CAMINHÃO BASCULANTE 6 M3	M3	848,25

**Secretaria de Estado de Educação do DF**  
**Comissão Permanente de Licitação**  
**CONFERE COM O ORIGINAL**

Em 15/10/2021

MATRÍCULA: 25.446-0 RUBRICA:



TRANSPORTE COM CAMINHÃO BASCULANTE 6 M3 EM RODOVIA COM REVESTIMENTO PRIMÁRIO, DMT 200 A 400 M	M3	848,25
ALAMBRADO EM TUBOS DE AÇO GALVANIZADO, COM COSTURA, DIN 2440. DIAMETRO 2". ALTURA 3M, FIXADOS A CADA 2M EM BLOCOS DE CONCRETO, COM TELA DE ARAME GALVANIZADO REVESTIDO COM PVC, FIO 12 BWG E MALHA 7,5X7,5CM	M2	3121,26
PINTURA ESMALTE ALTO BRILHO, DUAS DEMAOS, SOBRE SUPERFICIE METALICA	M2	6242,52
PEÇAS DE CONCRETO PREMOLDADO	M2	735,78
PERFIL U ENR 75x80x15 CHAPA #2.25	UN	0,05
PERFIL U ENR 75x40x15 CHAPA #2.25	UN	297,16
PERFIL U ENR 100x80x17 CHAPA #2.25	UN	1,63
PERFIL U 200x75 CHAPA #4.75	UN	5,85
PERFIL U 150x60 CHAPA # 4.75	UN	4,01
PERFIL U 25x25 CHAPA #2.0	UN	116,12
FER RED Ø 12.5 SAE 1010	UN	10,56
FER RED Ø 10.0 SAE 1010	UN	5,25
PERFIL U ENR 125x50x17 #2.25	UN	12,76
PERFIL U 100x50 #3.0	UN	40,69
PERFIL U 93x40 #2.25	UN	30,59
PERFIL U ENR 200x75x25 #2.25	UN	10,25
PARABOLT ZINCADO	UN	1620,00
CHAPA CORTADA #2.25	UN	0,01
CHAPA CORTADA #3.0	UN	0,09
CHAPA CORTADA #5.0	UN	4,19
FUNDO ANTICORROSIVO A BASE DE OXIDO DE FERRO (ZARCAO), DUAS DEMAOS	M2	27,18
ATERRO COMPACTADO A 95% DO PROCTOR NORMAL EM CAMADAS DE 30 CM. COM APROVEITAMENTO DO MATERIAL ESCAVADO E EMPOLAMENTO DE 30%	M3	5186,88
(COMPOSIÇÃO REPRESENTATIVA) DO SERVIÇO DE ALVENARIA DE VEDAÇÃO DE BLOCOS VAZADOS DE CERÂMICA DE 9X19X19CM (ESPESSURA 9CM), PARA EDIFICAÇÃO HABITACIONAL UNIFAMILIAR (CASA) E EDIFICAÇÃO PÚBLICA PADRÃO. AF_11/2014	M2	95,69
(COMPOSIÇÃO REPRESENTATIVA) DO SERVIÇO DE ALVENARIA DE VEDAÇÃO DE BLOCOS VAZADOS DE CONCRETO DE 9X19X39CM (ESPESSURA 9CM), PARA EDIFICAÇÃO HABITACIONAL UNIFAMILIAR (CASA) E EDIFICAÇÃO PÚBLICA PADRÃO. AF_11/2014	M2	3627,74
(COMPOSIÇÃO REPRESENTATIVA) DO SERVIÇO DE EMBOÇO/MASSA ÚNICA, APLICADO MANUALMENTE, TRAÇO 1:2:8, EM BETONEIRA DE 400L, PAREDES INTERNAS, COM EXECUÇÃO DE TALISCAS, EDIFICAÇÃO HABITACIONAL UNIFAMILIAR (CASAS) E EDIFICAÇÃO PÚBLICA PADRÃO. AF_12/2014	M2	10110,93
REGISTRO DE GAVETA BRUTO, LATÃO, ROSCÁVEL, 3/4", FORNECIDO E INSTALADO EM RAMAL DE ÁGUA. AF_12/2014	UN	33,00
CAIXA SIFONADA, PVC, DN 150 X 185 X 75 MM, JUNTA ELÁSTICA, FORNECIDA E INSTALADA EM RAMAL DE DESCARGA OU EM RAMAL DE ESGOTO SANITÁRIO. AF_12/2014_P	UN	154,00
RALO SIFONADO, PVC, DN 100 X 40 MM, JUNTA SOLDÁVEL, FORNECIDO E INSTALADO EM RAMAL DE DESCARGA OU EM RAMAL DE ESGOTO SANITÁRIO. AF_12/2014_P	UN	4,00
RALO SECO, PVC, DN 100 X 40 MM, JUNTA SOLDÁVEL, FORNECIDO E INSTALADO EM RAMAL DE DESCARGA OU EM RAMAL DE ESGOTO SANITÁRIO. AF_12/2014_P	UN	39,00
(COMPOSIÇÃO REPRESENTATIVA) DO SERVIÇO DE ALVENARIA DE VEDAÇÃO DE BLOCOS VAZADOS DE CONCRETO DE 14X19X39CM (ESPESSURA 14CM), PARA EDIFICAÇÃO HABITACIONAL UNIFAMILIAR (CASA) E EDIFICAÇÃO PÚBLICA PADRÃO. AF_12/2014	M2	1529,37
REGISTRO DE PRESSÃO BRUTO, LATÃO, ROSCÁVEL, 1/2". COM ACABAMENTO E CANOPLA CROMADOS. FORNECIDO E INSTALADO EM RAMAL DE ÁGUA. AF_12/2014	UN	119,00
REGISTRO DE PRESSÃO BRUTO, LATÃO, ROSCÁVEL, 3/4", COM ACABAMENTO E CANOPLA CROMADOS. FORNECIDO E INSTALADO EM RAMAL DE ÁGUA. AF_12/2014	UN	2,00



Handwritten signatures and initials at the bottom right of the page, including a large signature and several smaller initials.

**Secretaria de Estado de Educação do DF**  
**Comissão Permanente de Licitação**  
**CONFERE COM O ORIGINAL**

Em 15/10/2021

MATRÍCULA: 25.446-0 RUBRICA:

A handwritten signature in black ink, consisting of a vertical line with a loop at the top and a crossbar, resembling a stylized 'J' or 'I'.

REGISTRO DE GAVETA BRUTO, LATÃO, ROSCÁVEL, 1/2", COM ACABAMENTO E CANOPLA CROMADOS. FORNECIDO E INSTALADO EM RAMAL DE ÁGUA. AF_12/2014	UN	3,00
REGISTRO DE GAVETA BRUTO, LATÃO, ROSCÁVEL, 3/4", COM ACABAMENTO E CANOPLA CROMADOS. FORNECIDO E INSTALADO EM RAMAL DE ÁGUA. AF_12/2014	UN	328,00
MASSA ÚNICA, PARA RECEBIMENTO DE PINTURA, EM ARGAMASSA TRAÇO 1:2:8, PREPARO MECÂNICO COM BETONEIRA 400L, APLICADA MANUALMENTE EM TETO, ESPESSURA DE 10MM, COM EXECUÇÃO DE TALISCAS. AF_03/2015	M2	3127,70
TUBO DE PVC PARA REDE COLETORES DE ESGOTO DE PAREDE MACIÇA, DN 200 MM, JUNTA ELÁSTICA, INSTALADO EM LOCAL COM NÍVEL BAIXO DE INTERFERÊNCIAS - FORNECIMENTO E ASSENTAMENTO. AF_06/2015	M	82,00
ESTACA HÉLICE CONTÍNUA, DIÂMETRO DE 30 CM, COMPRIMENTO TOTAL ATÉ 15 M, PERFURATRIZ COM TORQUE DE 170 KN.M. AF_02/2015	M	315,00
ESTACA HÉLICE CONTÍNUA, DIÂMETRO DE 50 CM, COMPRIMENTO TOTAL ATÉ 15 M, PERFURATRIZ COM TORQUE DE 170 KN.M. AF_02/2015	M	102,00
KIT DE PORTA DE MADEIRA PARA PINTURA, SEMI-OCA (LEVE OU MÉDIA), PADRÃO MÉDIO, 60X210CM, ESPESSURA DE 3,5CM, ITENS INCLUSOS: DOBRADIÇAS, MONTAGEM E INSTALAÇÃO DO BATENTE, FECHADURA COM EXECUÇÃO DO FURO - FORNECIMENTO E INSTALAÇÃO. AF_08/2015	UN	21,00
KIT DE PORTA DE MADEIRA PARA PINTURA, SEMI-OCA (LEVE OU MÉDIA), PADRÃO MÉDIO, 70X210CM, ESPESSURA DE 3,5CM, ITENS INCLUSOS: DOBRADIÇAS, MONTAGEM E INSTALAÇÃO DO BATENTE, FECHADURA COM EXECUÇÃO DO FURO - FORNECIMENTO E INSTALAÇÃO. AF_08/2015	UN	22,00
KIT DE PORTA DE MADEIRA PARA PINTURA, SEMI-OCA (LEVE OU MÉDIA), PADRÃO MÉDIO, 80X210CM, ESPESSURA DE 3,5CM, ITENS INCLUSOS: DOBRADIÇAS, MONTAGEM E INSTALAÇÃO DO BATENTE, FECHADURA COM EXECUÇÃO DO FURO - FORNECIMENTO E INSTALAÇÃO. AF_08/2015	UN	72,00
KIT DE PORTA DE MADEIRA PARA PINTURA, SEMI-OCA (LEVE OU MÉDIA), PADRÃO MÉDIO, 90X210CM, ESPESSURA DE 3,5CM, ITENS INCLUSOS: DOBRADIÇAS, MONTAGEM E INSTALAÇÃO DO BATENTE, FECHADURA COM EXECUÇÃO DO FURO - FORNECIMENTO E INSTALAÇÃO. AF_08/2015	UN	2,00
ESTACA ESCAVADA MECANICAMENTE, SEM FLUIDO ESTABILIZANTE, COM 25 CM DE DIÂMETRO, ATÉ 9 M DE COMPRIMENTO, CONCRETO LANÇADO MANUALMENTE. AF_02/2015	M	45,00
ESTACA ESCAVADA MECANICAMENTE, SEM FLUIDO ESTABILIZANTE, COM 40 CM DE DIÂMETRO, ATÉ 9 M DE COMPRIMENTO, CONCRETO LANÇADO POR CAMINHÃO BETONEIRA. AF_02/2015	M	114,00
ESTACA ESCAVADA MECANICAMENTE, SEM FLUIDO ESTABILIZANTE, COM 40 CM DE DIÂMETRO, ACIMA DE 15 M DE COMPRIMENTO, CONCRETO LANÇADO POR CAMINHÃO BETONEIRA. AF_02/2015	M	40,00
ESTACA ESCAVADA MECANICAMENTE, SEM FLUIDO ESTABILIZANTE, COM 60 CM DE DIÂMETRO, ATÉ 9 M DE COMPRIMENTO, CONCRETO LANÇADO POR CAMINHÃO BETONEIRA. AF_02/2015	M	24,00
COMPRESSOR DE AR REBOCÁVEL, VAZÃO 89 PCM, PRESSÃO EFETIVA DE TRABALHO 102 PSI, MOTOR DIESEL, POTÊNCIA 20 CV - CHP DIURNO. AF_06/2015	CHP	528,00
COMPRESSOR DE AR REBOCÁVEL, VAZÃO 89 PCM, PRESSÃO EFETIVA DE TRABALHO 102 PSI, MOTOR DIESEL, POTÊNCIA 20 CV - CHI DIURNO. AF_06/2015	CHI	1632,00
PORTA EM ALUMÍNIO DE ABRIR TIPO VENEZIANA COM GUARNIÇÃO, FIXAÇÃO COM PARAFUSOS - FORNECIMENTO E INSTALAÇÃO. AF_08/2015	M2	5,88
SERRA CIRCULAR DE BANCADA COM MOTOR ELÉTRICO POTÊNCIA DE 5HP, COM COIFA PARA DISCO 10" - CHP DIURNO. AF_08/2015	CHP	1760,00
SERRA CIRCULAR DE BANCADA COM MOTOR ELÉTRICO POTÊNCIA DE 5HP, COM COIFA PARA DISCO 10" - CHI DIURNO. AF_08/2015	CHI	5440,00
(COMPOSIÇÃO REPRESENTATIVA) DO SERVIÇO DE INSTALAÇÃO DE TUBOS DE PVC, SOLDÁVEL, ÁGUA FRIA, DN 25 MM (INSTALADO EM RAMAL, SUB-RAMAL, RAMAL DE DISTRIBUIÇÃO OU PRUMADA), INCLUSIVE CONEXÕES, CORTES E FIXAÇÕES, PARA PRÉDIOS. AF_10/2015 P	M	1247,10
(COMPOSIÇÃO REPRESENTATIVA) DO SERVIÇO DE INSTALAÇÃO TUBOS DE PVC, SOLDÁVEL, ÁGUA FRIA, DN 32 MM (INSTALADO EM RAMAL, SUB-RAMAL, RAMAL DE DISTRIBUIÇÃO OU PRUMADA), INCLUSIVE CONEXÕES, CORTES E FIXAÇÕES, PARA PRÉDIOS. AF_10/2015 P	M	1314,15
(COMPOSIÇÃO REPRESENTATIVA) DO SERVIÇO DE INSTALAÇÃO DE TUBOS DE PVC, SOLDÁVEL, ÁGUA FRIA, DN 40 MM (INSTALADO EM PRUMADA), INCLUSIVE CONEXÕES, CORTES E FIXAÇÕES, PARA PRÉDIOS. AF_10/2015 P	M	218,00
(COMPOSIÇÃO REPRESENTATIVA) DO SERVIÇO DE INSTALAÇÃO DE TUBOS DE PVC, SOLDÁVEL, ÁGUA FRIA, DN 50 MM (INSTALADO EM PRUMADA), INCLUSIVE CONEXÕES, CORTES E FIXAÇÕES, PARA PRÉDIOS. AF_10/2015 P	M	401,00

RD

10/10/15

(P)



Secretaria de Estado de Educação do DF  
Comissão Permanente de Licitação  
**CONFERE COM O ORIGINAL**

Em 15/10/2021

MATRÍCULA: 25.446-0 RUBRICA:

A handwritten signature in black ink, consisting of a stylized, cursive-like scribble.

(COMPOSIÇÃO REPRESENTATIVA) DO SERVIÇO DE INSTALAÇÃO DE TUBOS DE PVC, SÉRIE R, ÁGUA PLUVIAL, DN 100 MM (INSTALADO EM RAMAL DE ENCAMINHAMENTO, OU CONDUTORES VERTICAIS), INCLUSIVE CONEXÕES, CORTES E FIXAÇÕES, PARA PRÉDIOS. AF_10/2015_P	M	332,00
(COMPOSIÇÃO REPRESENTATIVA) DO SERVIÇO DE INSTALAÇÃO DE TUBOS DE PVC, SÉRIE R, ÁGUA PLUVIAL, DN 150 MM (INSTALADO EM CONDUTORES VERTICAIS), INCLUSIVE CONEXÕES, CORTES E FIXAÇÕES, PARA PRÉDIOS. AF_10/2015_P	M	401,00
(COMPOSIÇÃO REPRESENTATIVA) DO SERVIÇO DE INSTALAÇÃO DE TUBO DE PVC, SÉRIE NORMAL, ESGOTO PREDIAL, DN 40 MM (INSTALADO EM RAMAL DE DESCARGA OU RAMAL DE ESGOTO SANITÁRIO), INCLUSIVE CONEXÕES, CORTES E FIXAÇÕES, PARA PRÉDIOS. AF_10/2015_P	M	479,90
(COMPOSIÇÃO REPRESENTATIVA) DO SERVIÇO DE INSTALAÇÃO DE TUBO DE PVC, SÉRIE NORMAL, ESGOTO PREDIAL, DN 50 MM (INSTALADO EM RAMAL DE DESCARGA OU RAMAL DE ESGOTO SANITÁRIO), INCLUSIVE CONEXÕES, CORTES E FIXAÇÕES PARA, PRÉDIOS. AF_10/2015_P	M	952,00
(COMPOSIÇÃO REPRESENTATIVA) DO SERVIÇO DE INST. TUBO PVC, SÉRIE N, ESGOTO PREDIAL, DN 75 MM, (INST. EM RAMAL DE DESCARGA, RAMAL DE ESG. SANITÁRIO, PRUMADA DE ESG. SANITÁRIO OU VENTILAÇÃO), INCL. CONEXÕES, CORTES E FIXAÇÕES, P/ PRÉDIOS. AF_10/2015_P	M	374,80
(COMPOSIÇÃO REPRESENTATIVA) DO SERVIÇO DE INST. TUBO PVC, SÉRIE N, ESGOTO PREDIAL, 100 MM (INST. RAMAL DESCARGA, RAMAL DE ESG. SANIT., PRUMADA ESG. SANIT., VENTILAÇÃO OU SUB-COLETOR AÉREO), INCL. CONEXÕES E CORTES, FIXAÇÕES, P/ PRÉDIOS. AF_10/2015_P	M	679,95
(COMPOSIÇÃO REPRESENTATIVA) DO SERVIÇO DE INSTALAÇÃO DE TUBO DE PVC, SÉRIE NORMAL, ESGOTO PREDIAL, DN 150 MM (INSTALADO EM SUB-COLETOR AÉREO), INCLUSIVE CONEXÕES, CORTES E FIXAÇÕES, PARA PRÉDIOS. AF_10/2015_P	M	820,00
(COMPOSIÇÃO REPRESENTATIVA) DE ALVENARIA DE BLOCOS DE CONCRETO ESTRUTURAL 14X19X39 CM, (ESPESSURA 14 CM), FBK = 4,5 MPA, UTILIZANDO PALHETA, PARA EDIFICAÇÃO HABITACIONAL. AF_10/2015	M2	762,65
ELETRODUTO RÍGIDO ROSCÁVEL, PVC, DN 20 MM (1/2"), PARA CIRCUITOS TERMINAIS, INSTALADO EM FORRO - FORNECIMENTO E INSTALAÇÃO. AF_12/2015	M	73,37
ELETRODUTO RÍGIDO ROSCÁVEL, PVC, DN 25 MM (3/4"), PARA CIRCUITOS TERMINAIS, INSTALADO EM FORRO - FORNECIMENTO E INSTALAÇÃO. AF_12/2015	M	5482,02
ELETRODUTO RÍGIDO ROSCÁVEL, PVC, DN 32 MM (1"), PARA CIRCUITOS TERMINAIS, INSTALADO EM FORRO - FORNECIMENTO E INSTALAÇÃO. AF_12/2015	M	2222,64
ELETRODUTO RÍGIDO ROSCÁVEL, PVC, DN 40 MM (1 1/4"), PARA CIRCUITOS TERMINAIS, INSTALADO EM FORRO - FORNECIMENTO E INSTALAÇÃO. AF_12/2015	M	375,38
LUVA PARA ELETRODUTO, PVC, ROSCÁVEL, DN 25 MM (3/4"), PARA CIRCUITOS TERMINAIS, INSTALADA EM FORRO - FORNECIMENTO E INSTALAÇÃO. AF_12/2015	UN	482,00
LUVA PARA ELETRODUTO, PVC, ROSCÁVEL, DN 32 MM (1"), PARA CIRCUITOS TERMINAIS, INSTALADA EM FORRO - FORNECIMENTO E INSTALAÇÃO. AF_12/2015	UN	242,00
LUVA PARA ELETRODUTO, PVC, ROSCÁVEL, DN 40 MM (1 1/4"), PARA CIRCUITOS TERMINAIS, INSTALADA EM FORRO - FORNECIMENTO E INSTALAÇÃO. AF_12/2015	UN	13,00
LUVA PARA ELETRODUTO, PVC, ROSCÁVEL, DN 32 MM (1"). PARA CIRCUITOS TERMINAIS, INSTALADA EM LAJE - FORNECIMENTO E INSTALAÇÃO. AF_12/2015	UN	40,00
CURVA 90 GRAUS PARA ELETRODUTO, PVC, ROSCÁVEL, DN 25 MM (3/4"), PARA CIRCUITOS TERMINAIS, INSTALADA EM FORRO - FORNECIMENTO E INSTALAÇÃO. AF_12/2015	UN	91,00
CURVA 90 GRAUS PARA ELETRODUTO, PVC, ROSCÁVEL, DN 32 MM (1"), PARA CIRCUITOS TERMINAIS, INSTALADA EM FORRO - FORNECIMENTO E INSTALAÇÃO. AF_12/2015	UN	19,00
CABO DE COBRE FLEXÍVEL ISOLADO, 2,5 MM², ANTI-CHAMA 450/750 V, PARA CIRCUITOS TERMINAIS - FORNECIMENTO E INSTALAÇÃO. AF_12/2015	M	17807,00
CABO DE COBRE FLEXÍVEL ISOLADO, 2,5 MM², ANTI-CHAMA 0,6/1,0 KV, PARA CIRCUITOS TERMINAIS - FORNECIMENTO E INSTALAÇÃO. AF_12/2015	M	1118,00
CABO DE COBRE FLEXÍVEL ISOLADO, 4 MM², ANTI-CHAMA 450/750 V, PARA CIRCUITOS TERMINAIS - FORNECIMENTO E INSTALAÇÃO. AF_12/2015	M	670,00
CABO DE COBRE FLEXÍVEL ISOLADO, 6 MM², ANTI-CHAMA 450/750 V, PARA CIRCUITOS TERMINAIS - FORNECIMENTO E INSTALAÇÃO. AF_12/2015	M	1906,00
CABO DE COBRE FLEXÍVEL ISOLADO, 6 MM², ANTI-CHAMA 0,6/1,0 KV, PARA CIRCUITOS TERMINAIS - FORNECIMENTO E INSTALAÇÃO. AF_12/2015	M	3350,00
CABO DE COBRE FLEXÍVEL ISOLADO, 10 MM², ANTI-CHAMA 450/750 V, PARA CIRCUITOS TERMINAIS - FORNECIMENTO E INSTALAÇÃO. AF_12/2015	M	3692,00
CABO DE COBRE FLEXÍVEL ISOLADO, 10 MM², ANTI-CHAMA 0,6/1,0 KV, PARA CIRCUITOS TERMINAIS - FORNECIMENTO E INSTALAÇÃO. AF_12/2015	M	1385,00
CABO DE COBRE FLEXÍVEL ISOLADO, 16 MM², ANTI-CHAMA 0,6/1,0 KV, PARA	M	1082,00

PD

PR

**Secretaria de Estado de Educação do DF**  
**Comissão Permanente de Licitação**  
**CONFERE COM O ORIGINAL**

Em 15/10/2021

MATRÍCULA: 25.446-0 RUBRICA:

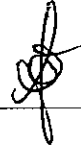
A handwritten signature in black ink, consisting of several loops and a vertical stroke, positioned to the right of the text 'RUBRICA:'.

CIRCUITOS TERMINAIS - FORNECIMENTO E INSTALAÇÃO. AF_12/2015		
CAIXA RETANGULAR 4" X 2" MÉDIA (1,30 M DO PISO), PVC, INSTALADA EM PAREDE - FORNECIMENTO E INSTALAÇÃO. AF 12/2015	UN	388,00
CAIXA RETANGULAR 4" X 2" BAIXA (0,30 M DO PISO), PVC, INSTALADA EM PAREDE - FORNECIMENTO E INSTALAÇÃO. AF 12/2015	UN	532,00
CAIXA RETANGULAR 4" X 4" MÉDIA (1,30 M DO PISO), PVC, INSTALADA EM PAREDE - FORNECIMENTO E INSTALAÇÃO. AF 12/2015	UN	18,00
CAIXA RETANGULAR 4" X 4" BAIXA (0,30 M DO PISO), PVC, INSTALADA EM PAREDE - FORNECIMENTO E INSTALAÇÃO. AF 12/2015	UN	2,00
INTERRUPTOR SIMPLES (1 MÓDULO), 10A/250V, INCLUINDO SUPORTE E PLACA - FORNECIMENTO E INSTALAÇÃO. AF 12/2015	UN	133,00
INTERRUPTOR SIMPLES (1 MÓDULO) COM INTERRUPTOR PARALELO (1 MÓDULO), 10A/250V, INCLUINDO SUPORTE E PLACA - FORNECIMENTO E INSTALAÇÃO. AF 12/2015	UN	11,00
INTERRUPTOR SIMPLES (2 MÓDULOS), 10A/250V, INCLUINDO SUPORTE E PLACA - FORNECIMENTO E INSTALAÇÃO. AF 12/2015	UN	37,00
INTERRUPTOR SIMPLES (3 MÓDULOS), 10A/250V, INCLUINDO SUPORTE E PLACA - FORNECIMENTO E INSTALAÇÃO. AF 12/2015	UN	3,00
INTERRUPTOR SIMPLES (4 MÓDULOS), 10A/250V, INCLUINDO SUPORTE E PLACA - FORNECIMENTO E INSTALAÇÃO. AF 12/2015	UN	2,00
INTERRUPTOR SIMPLES (6 MÓDULOS), 10A/250V, INCLUINDO SUPORTE E PLACA - FORNECIMENTO E INSTALAÇÃO. AF 12/2015	UN	4,00
TOMADA MÉDIA DE EMBUTIR (1 MÓDULO), 2P+T 20 A, INCLUINDO SUPORTE E PLACA - FORNECIMENTO E INSTALAÇÃO. AF 12/2015	UN	80,00
TOMADA BAIXA DE EMBUTIR (1 MÓDULO), 2P+T 10 A, INCLUINDO SUPORTE E PLACA - FORNECIMENTO E INSTALAÇÃO. AF 12/2015	UN	500,00
TOMADA BAIXA DE EMBUTIR (1 MÓDULO), 2P+T 20 A, INCLUINDO SUPORTE E PLACA - FORNECIMENTO E INSTALAÇÃO. AF 12/2015	UN	26,00
TOMADA MÉDIA DE EMBUTIR (2 MÓDULOS), 2P+T 20 A, INCLUINDO SUPORTE E PLACA - FORNECIMENTO E INSTALAÇÃO. AF 12/2015	UN	2,00
INTERRUPTOR SIMPLES (1 MÓDULO) COM 1 TOMADA DE EMBUTIR 2P+T 10 A, INCLUINDO SUPORTE E PLACA - FORNECIMENTO E INSTALAÇÃO. AF 12/2015	UN	4,00
EXECUÇÃO DE PAVIMENTO EM PISO INTERTRAVADO, COM BLOCO PISOGRAMA DE 35 X 25 CM, ESPESSURA 8 CM. AF 12/2015	M2	3182,81
MONTAGEM E DESMONTAGEM DE FÔRMA DE PILARES RETANGULARES E ESTRUTURAS SIMILARES COM ÁREA MÉDIA DAS SEÇÕES MENOR OU IGUAL A 0,25 M². PÉ-DIREITO SIMPLES, EM CHAPA DE MADEIRA COMPENSADA PLASTIFICADA, 18 UTILIZAÇÕES. AF 12/2015	M2	1867,25
MONTAGEM E DESMONTAGEM DE FÔRMA DE VIGA, ESCORAMENTO COM PONTALETE DE MADEIRA, PÉ-DIREITO SIMPLES, EM MADEIRA SERRADA, 4 UTILIZAÇÕES. AF 12/2015	M2	10693,88
MONTAGEM E DESMONTAGEM DE FÔRMA DE LAJE MACIÇA COM ÁREA MÉDIA MENOR OU IGUAL A 20 M². PÉ-DIREITO SIMPLES, EM CHAPA DE MADEIRA COMPENSADA RESINADA, 2 UTILIZAÇÕES. AF 12/2015	M2	130,67
MONTAGEM E DESMONTAGEM DE FÔRMA DE LAJE MACIÇA COM ÁREA MÉDIA MAIOR QUE 20 M². PÉ-DIREITO SIMPLES, EM CHAPA DE MADEIRA COMPENSADA RESINADA, 2 UTILIZAÇÕES. AF 12/2015	M2	3415,51
TUBO DE AÇO PRETO SEM COSTURA, CLASSE MÉDIA, CONEXÃO SOLDADA, DN 15 (1/2"), INSTALADO EM RAMAIS E SUB-RAMAIS DE GÁS - FORNECIMENTO E INSTALAÇÃO. AF 12/2015	M	11,00
TUBO DE AÇO PRETO SEM COSTURA, CLASSE MÉDIA, CONEXÃO SOLDADA, DN 20 (3/4"), INSTALADO EM RAMAIS E SUB-RAMAIS DE GÁS - FORNECIMENTO E INSTALAÇÃO. AF 12/2015	M	16,36
APARELHO PARA CORTE E SOLDA OXI-ACETILENO SOBRE RODAS, INCLUSIVE CILINDROS E MAÇARICOS - CHP DIURNO. AF 12/2015	CHP	528,00
APARELHO PARA CORTE E SOLDA OXI-ACETILENO SOBRE RODAS, INCLUSIVE CILINDROS E MAÇARICOS - CHI DIURNO. AF 12/2015	CHI	1632,00
CONCRETAGEM DE PILARES, FCK = 25 MPA, COM USO DE BALDES EM EDIFICAÇÃO COM SEÇÃO MÉDIA DE PILARES MENOR OU IGUAL A 0,25 M² - LANÇAMENTO, ADENSAMENTO E ACABAMENTO. AF 12/2015	M3	0,27
CONCRETAGEM DE PILARES, FCK = 25 MPA, COM USO DE BOMBA EM EDIFICAÇÃO COM SEÇÃO MÉDIA DE PILARES MAIOR QUE 0,25 M² - LANÇAMENTO, ADENSAMENTO E ACABAMENTO. AF 12/2015	M3	399,10
CONCRETAGEM DE VIGAS E LAJES, FCK=20 MPA, PARA LAJES MACIÇAS OU NERVURADAS COM USO DE BOMBA EM EDIFICAÇÃO COM ÁREA MÉDIA DE LAJES MENOR OU IGUAL A 20 M² - LANÇAMENTO, ADENSAMENTO E ACABAMENTO. AF 12/2015	M3	1,46

FD

Q

*[Handwritten signature]*

**Secretaria de Estado de Educação do DF**  
**Comissão Permanente de Licitação**  
**CONFERE COM O ORIGINAL**

Em 15/10/2021  
MATRÍCULA: 25.446-0 RUBRICA:



ARMAÇÃO DE PILAR OU VIGA DE UMA ESTRUTURA CONVENCIONAL DE CONCRETO ARMADO EM UM EDIFÍCIO DE MÚLTIPLOS PAVIMENTOS UTILIZANDO AÇO CA-60 DE 5.0 MM - MONTAGEM. AF 12/2015	KG	9,50
ARMAÇÃO DE PILAR OU VIGA DE UMA ESTRUTURA CONVENCIONAL DE CONCRETO ARMADO EM UMA EDIFICAÇÃO TÉRREA OU SOBRADO UTILIZANDO AÇO CA-60 DE 5.0 MM - MONTAGEM. AF 12/2015	KG	8749,04
ARMAÇÃO DE PILAR OU VIGA DE UMA ESTRUTURA CONVENCIONAL DE CONCRETO ARMADO EM UMA EDIFICAÇÃO TÉRREA OU SOBRADO UTILIZANDO AÇO CA-50 DE 6.3 MM - MONTAGEM. AF 12/2015	KG	13854,25
ARMAÇÃO DE PILAR OU VIGA DE UMA ESTRUTURA CONVENCIONAL DE CONCRETO ARMADO EM UMA EDIFICAÇÃO TÉRREA OU SOBRADO UTILIZANDO AÇO CA-50 DE 8.0 MM - MONTAGEM. AF 12/2015	KG	8091,70
ARMAÇÃO DE PILAR OU VIGA DE UMA ESTRUTURA CONVENCIONAL DE CONCRETO ARMADO EM UMA EDIFICAÇÃO TÉRREA OU SOBRADO UTILIZANDO AÇO CA-50 DE 10.0 MM - MONTAGEM. AF 12/2015	KG	10546,53
ARMAÇÃO DE PILAR OU VIGA DE UMA ESTRUTURA CONVENCIONAL DE CONCRETO ARMADO EM UMA EDIFICAÇÃO TÉRREA OU SOBRADO UTILIZANDO AÇO CA-50 DE 12.5 MM - MONTAGEM. AF 12/2015	KG	1151,80
ARMAÇÃO DE PILAR OU VIGA DE UMA ESTRUTURA CONVENCIONAL DE CONCRETO ARMADO EM UMA EDIFICAÇÃO TÉRREA OU SOBRADO UTILIZANDO AÇO CA-50 DE 16.0 MM - MONTAGEM. AF 12/2015	KG	7104,70
ARMAÇÃO DE PILAR OU VIGA DE UMA ESTRUTURA CONVENCIONAL DE CONCRETO ARMADO EM UMA EDIFICAÇÃO TÉRREA OU SOBRADO UTILIZANDO AÇO CA-50 DE 20.0 MM - MONTAGEM. AF 12/2015	KG	23496,95
ARMAÇÃO DE LAJE DE UMA ESTRUTURA CONVENCIONAL DE CONCRETO ARMADO EM UMA EDIFICAÇÃO TÉRREA OU SOBRADO UTILIZANDO AÇO CA-60 DE 4.2 MM - MONTAGEM. AF 12/2015 P	KG	381,53
ARMAÇÃO DE LAJE DE UMA ESTRUTURA CONVENCIONAL DE CONCRETO ARMADO EM UMA EDIFICAÇÃO TÉRREA OU SOBRADO UTILIZANDO AÇO CA-60 DE 5.0 MM - MONTAGEM. AF 12/2015 P	KG	2550,80
ARMAÇÃO DE LAJE DE UMA ESTRUTURA CONVENCIONAL DE CONCRETO ARMADO EM UMA EDIFICAÇÃO TÉRREA OU SOBRADO UTILIZANDO AÇO CA-50 DE 6.3 MM - MONTAGEM. AF 12/2015 P	KG	5504,70
ARMAÇÃO DE LAJE DE UMA ESTRUTURA CONVENCIONAL DE CONCRETO ARMADO EM UMA EDIFICAÇÃO TÉRREA OU SOBRADO UTILIZANDO AÇO CA-50 DE 8.0 MM - MONTAGEM. AF 12/2015 P	KG	14840,60
ARMAÇÃO DE LAJE DE UMA ESTRUTURA CONVENCIONAL DE CONCRETO ARMADO EM UMA EDIFICAÇÃO TÉRREA OU SOBRADO UTILIZANDO AÇO CA-50 DE 10.0 MM - MONTAGEM. AF 12/2015 P	KG	859,20
ARMAÇÃO DE LAJE DE UMA ESTRUTURA CONVENCIONAL DE CONCRETO ARMADO EM UMA EDIFICAÇÃO TÉRREA OU SOBRADO UTILIZANDO AÇO CA-50 DE 12.5 MM - MONTAGEM. AF 12/2015 P	KG	623,10
CAIXA OCTOGONAL 4" X 4", METÁLICA, INSTALADA EM LAJE - FORNECIMENTO E INSTALAÇÃO. AF 12/2015	UN	497,00
ARMAÇÃO DE FUNDAÇÕES E ESTRUTURAS DE CONCRETO ARMADO, EXCETO VIGAS, PILARES E LAJES (DE EDIFÍCIOS DE MÚLTIPLOS PAVIMENTOS, EDIFICAÇÃO TÉRREA OU SOBRADO), UTILIZANDO AÇO CA-60 DE 5.0 MM - MONTAGEM. AF 12/2015	KG	5427,22
ARMAÇÃO DE FUNDAÇÕES E ESTRUTURAS DE CONCRETO ARMADO, EXCETO VIGAS, PILARES E LAJES (DE EDIFÍCIOS DE MÚLTIPLOS PAVIMENTOS, EDIFICAÇÃO TÉRREA OU SOBRADO), UTILIZANDO AÇO CA-50 DE 6.3 MM - MONTAGEM. AF 12/2015	KG	9377,83
ARMAÇÃO DE FUNDAÇÕES E ESTRUTURAS DE CONCRETO ARMADO, EXCETO VIGAS, PILARES E LAJES (DE EDIFÍCIOS DE MÚLTIPLOS PAVIMENTOS, EDIFICAÇÃO TÉRREA OU SOBRADO), UTILIZANDO AÇO CA-50 DE 8.0 MM - MONTAGEM. AF 12/2015	KG	14258,44
ARMAÇÃO DE FUNDAÇÕES E ESTRUTURAS DE CONCRETO ARMADO, EXCETO VIGAS, PILARES E LAJES (DE EDIFÍCIOS DE MÚLTIPLOS PAVIMENTOS, EDIFICAÇÃO TÉRREA OU SOBRADO), UTILIZANDO AÇO CA-50 DE 10.0 MM - MONTAGEM. AF 12/2015	KG	4621,23
ARMAÇÃO DE FUNDAÇÕES E ESTRUTURAS DE CONCRETO ARMADO, EXCETO VIGAS, PILARES E LAJES (DE EDIFÍCIOS DE MÚLTIPLOS PAVIMENTOS, EDIFICAÇÃO TÉRREA OU SOBRADO), UTILIZANDO AÇO CA-50 DE 12.5 MM - MONTAGEM. AF 12/2015	KG	4450,50
ARMAÇÃO DE FUNDAÇÕES E ESTRUTURAS DE CONCRETO ARMADO, EXCETO VIGAS, PILARES E LAJES (DE EDIFÍCIOS DE MÚLTIPLOS PAVIMENTOS, EDIFICAÇÃO TÉRREA OU SOBRADO), UTILIZANDO AÇO CA-50 DE 20.0 MM - MONTAGEM. AF 12/2015	KG	26,00
CABO DE COBRE FLEXÍVEL ISOLADO, 25 MM², ANTI-CHAMA 0,6/1,0 KV, PARA DISTRIBUIÇÃO - FORNECIMENTO E INSTALAÇÃO. AF 12/2015	M	988,00
CABO DE COBRE FLEXÍVEL ISOLADO, 35 MM², ANTI-CHAMA 0,6/1,0 KV, PARA DISTRIBUIÇÃO - FORNECIMENTO E INSTALAÇÃO. AF 12/2015	M	920,00
CABO DE COBRE FLEXÍVEL ISOLADO, 120 MM², ANTI-CHAMA 0,6/1,0 KV, PARA DISTRIBUIÇÃO - FORNECIMENTO E INSTALAÇÃO. AF 12/2015	M	465,00
CABO DE COBRE FLEXÍVEL ISOLADO, 185 MM², ANTI-CHAMA 0,6/1,0 KV, PARA	M	140,00

ED

Secretaria de Estado de Educação do DF  
Comissão Permanente de Licitação  
**CONFERE COM O ORIGINAL**

Em 15/10/2021

MATRÍCULA: 25.446-0 RUBRICA:

A handwritten signature in black ink, consisting of a stylized, cursive script that is difficult to decipher.

DISTRIBUIÇÃO - FORNECIMENTO E INSTALAÇÃO. AF_12/2015		
ELETRODUTO RÍGIDO ROSCÁVEL, PVC, DN 50 MM (1 1/2") - FORNECIMENTO E INSTALAÇÃO. AF_12/2015	M	1830,18
ELETRODUTO RÍGIDO ROSCÁVEL, PVC, DN 75 MM (2 1/2") - FORNECIMENTO E INSTALAÇÃO. AF_12/2015	M	162,98
ELETRODUTO RÍGIDO ROSCÁVEL, PVC, DN 110 MM (4") - FORNECIMENTO E INSTALAÇÃO. AF_12/2015	M	143,00
LUVA PARA ELETRODUTO, PVC, ROSCÁVEL, DN 50 MM (1 1/2") - FORNECIMENTO E INSTALAÇÃO. AF_12/2015	UN	143,00
LUVA PARA ELETRODUTO, PVC, ROSCÁVEL, DN 60 MM (2") - FORNECIMENTO E INSTALAÇÃO. AF_12/2015	UN	39,00
LUVA PARA ELETRODUTO, PVC, ROSCÁVEL, DN 75 MM (2 1/2") - FORNECIMENTO E INSTALAÇÃO. AF_12/2015	UN	18,00
LUVA PARA ELETRODUTO, PVC, ROSCÁVEL, DN 110 MM (4") - FORNECIMENTO E INSTALAÇÃO. AF_12/2015	UN	10,00
CURVA 90 GRAUS PARA ELETRODUTO, PVC, ROSCÁVEL, DN 50 MM (1 1/2") - FORNECIMENTO E INSTALAÇÃO. AF_12/2015	UN	16,00
CURVA 90 GRAUS PARA ELETRODUTO, PVC, ROSCÁVEL, DN 75 MM (2 1/2") - FORNECIMENTO E INSTALAÇÃO. AF_12/2015	UN	2,00
LÂMPADA FLUORESCENTE COMPACTA 15 W 2U, BASE E27 - FORNECIMENTO E INSTALAÇÃO	UN	20,00
VERGA MOLDADA IN LOCO EM CONCRETO PARA JANELAS COM ATÉ 1,5 M DE VÃO. AF_03/2016	M	876,77
CONTRAVERGA MOLDADA IN LOCO COM UTILIZAÇÃO DE BLOCOS CANALETA PARA VÃOS DE ATÉ 1,5 M DE COMPRIMENTO. AF_03/2016	M	637,00
FIXAÇÃO (ENCUNHAMENTO) DE ALVENARIA DE VEDAÇÃO COM TIJOLO MACIÇO. AF_03/2016	M	2699,45
		58,08
EXECUÇÃO DE ALMOXARIFADO EM CANTEIRO DE OBRA EM CHAPA DE MADEIRA COMPENSADA, INCLUSO PRATELEIRAS. AF_02/2016	M2	58,08
EXECUÇÃO DE REFEITÓRIO EM CANTEIRO DE OBRA EM CHAPA DE MADEIRA COMPENSADA, NÃO INCLUSO MOBILIÁRIO E EQUIPAMENTOS. AF_02/2016	M2	100,00
EXECUÇÃO DE SANITÁRIO E VESTIÁRIO EM CANTEIRO DE OBRA EM CHAPA DE MADEIRA COMPENSADA, NÃO INCLUSO MOBILIÁRIO. AF_02/2016	M2	440,00
ESCAVAÇÃO MANUAL DE VALAS. AF_03/2016	M3	3168,73
REATERRO MECANIZADO DE VALA COM ESCAVADEIRA HIDRÁULICA (CAPACIDADE DA CAÇAMBA: 0,8 M³ / POTÊNCIA: 111 HP), LARGURA DE 1,5 A 2,5 M, PROFUNDIDADE DE 3,0 A 4,5 M, COM SOLO (SEM SUBSTITUIÇÃO) DE 1ª CATEGORIA EM LOCAIS COM BAIXO NÍVEL DE INTERFERÊNCIA. AF_04/2016	M3	887,09
MÁQUINA JATO DE PRESSÃO PORTÁTIL PARA JATEAMENTO, CONTROLE AUTOMÁTICO REMOTO, CAMARA DE 1 SAÍDA, CAPACIDADE 280 L, DIÂMETRO 670 MM, BICO DE JATO CURTO VENTURI DE 5/16, MANGUEIRA DE 1 COM COMPRESSOR DE AR REBOCÁVEL VAZÃO 189 PCM E MOTOR DIESEL DE 63 CV- CHP DIURNO. AF_03/2016	CHP	1408,00
MÁQUINA JATO DE PRESSÃO PORTÁTIL PARA JATEAMENTO, CONTROLE AUTOMÁTICO REMOTO, CAMARA DE 1 SAÍDA, CAPACIDADE 280 L, DIÂMETRO 670 MM, BICO DE JATO CURTO VENTURI DE 5/16, MANGUEIRA DE 1 COM COMPRESSOR DE AR REBOCÁVEL VAZÃO 189 PCM E MOTOR DIESEL DE 63 CV- CHI DIURNO. AF_03/2016	CHI	4352,00
DESENHISTA PROJETISTA COM ENCARGOS COMPLEMENTARES	MES	8,00
AUXILIAR DE DESENHISTA COM ENCARGOS COMPLEMENTARES	MES	8,00
ALMOXARIFE COM ENCARGOS COMPLEMENTARES	MES	12,00
APONTADOR OU APROPRIADOR COM ENCARGOS COMPLEMENTARES	MES	12,00
ENGENHEIRO CIVIL DE OBRA JUNIOR COM ENCARGOS COMPLEMENTARES	MES	12,00
AUXILIAR DE ESCRITÓRIO COM ENCARGOS COMPLEMENTARES	MES	10,00
ENGENHEIRO CIVIL DE OBRA SENIOR COM ENCARGOS COMPLEMENTARES	MES	6,00
ENCARREGADO GERAL DE OBRAS COM ENCARGOS COMPLEMENTARES	MES	16,00
EXECUÇÃO DE CENTRAL DE ARMADURA EM CANTEIRO DE OBRA, NÃO INCLUSO MOBILIÁRIO E EQUIPAMENTOS. AF_04/2016	M2	53,24
EXECUÇÃO DE CENTRAL DE FÓRMAS, PRODUÇÃO DE ARGAMASSA OU CONCRETO EM CANTEIRO DE OBRA, NÃO INCLUSO MOBILIÁRIO E EQUIPAMENTOS. AF_04/2016	M2	53,24
EXECUÇÃO DE DEPÓSITO EM CANTEIRO DE OBRA EM CHAPA DE MADEIRA COMPENSADA, NÃO INCLUSO MOBILIÁRIO. AF_04/2016	M2	48,40

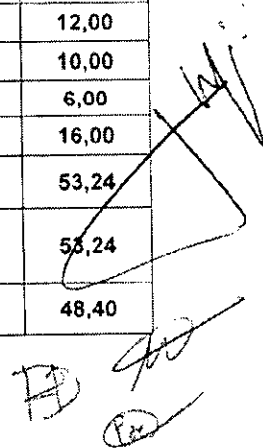



**Secretaria de Estado de Educação do DF**  
**Comissão Permanente de Licitação**  
**CONFERE COM O ORIGINAL**

Em 15/10/2021

MATRÍCULA: 25.446-0 RUBRICA:

A handwritten signature in black ink, consisting of a stylized, cursive script that appears to be the initials 'CJ' or similar, written over the word 'RUBRICA:'.

EXECUÇÃO DE GUARITA EM CANTEIRO DE OBRA EM CHAPA DE MADEIRA COMPENSADA, NÃO INCLUSO MOBILIÁRIO. AF_04/2016	M2	7,50
CALHA EM CHAPA DE AÇO GALVANIZADO NÚMERO 24, DESENVOLVIMENTO DE 50 CM, INCLUSO TRANSPORTE VERTICAL. AF_06/2016	M	149,29
CALHA EM CHAPA DE AÇO GALVANIZADO NÚMERO 24, DESENVOLVIMENTO DE 100 CM, INCLUSO TRANSPORTE VERTICAL. AF_06/2016	M	153,68
RUFO EM CHAPA DE AÇO GALVANIZADO NÚMERO 24, CORTE DE 25 CM, INCLUSO TRANSPORTE VERTICAL. AF_06/2016	M	234,57
ASSENTAMENTO DE GUIA (MEIO-FIO) EM TRECHO RETO, CONFECCIONADA EM CONCRETO PRÉ-FABRICADO. DIMENSÕES 100X15X13X20 CM (COMPRIMENTO X BASE INFERIOR X BASE SUPERIOR X ALTURA), PARA URBANIZAÇÃO INTERNA DE EMPREENDIMENTOS. AF_06/2016 P	M	1664,23
MESTRE DE OBRAS COM ENCARGOS COMPLEMENTARES	MES	12,00
REGISTRO DE GAVETA BRUTO, LATÃO, ROSCÁVEL, 1", INSTALADO EM RESERVAÇÃO DE ÁGUA DE EDIFICAÇÃO QUE POSSUA RESERVATÓRIO DE FIBRA/FIBROCIMENTO ? FORNECIMENTO E INSTALAÇÃO. AF_06/2016	UN	34,00
REGISTRO DE GAVETA BRUTO, LATÃO, ROSCÁVEL, 1 1/4", INSTALADO EM RESERVAÇÃO DE ÁGUA DE EDIFICAÇÃO QUE POSSUA RESERVATÓRIO DE FIBRA/FIBROCIMENTO ? FORNECIMENTO E INSTALAÇÃO. AF_06/2016	UN	26,00
REGISTRO DE GAVETA BRUTO, LATÃO, ROSCÁVEL, 1 1/2", INSTALADO EM RESERVAÇÃO DE ÁGUA DE EDIFICAÇÃO QUE POSSUA RESERVATÓRIO DE FIBRA/FIBROCIMENTO ? FORNECIMENTO E INSTALAÇÃO. AF_06/2016	UN	0,00
TUBO, PVC, SOLDÁVEL, DN 60 MM, INSTALADO EM RESERVAÇÃO DE ÁGUA DE EDIFICAÇÃO QUE POSSUA RESERVATÓRIO DE FIBRA/FIBROCIMENTO ? FORNECIMENTO E INSTALAÇÃO. AF_06/2016 P	M	456,50
(COMPOSIÇÃO REPRESENTATIVA) DO SERVIÇO DE CONTRAPISO EM ARGAMASSA TRAÇO 1:4 (CIMENTO E AREIA), EM BETONEIRA 400 L, ESPESSURA 4 CM ÁREAS SECAS E ÁREAS MOLHADAS SOBRE LAJE E 3 CM ÁREAS MOLHADAS SOBRE IMPERMEABILIZAÇÃO, PARA EDIFICAÇÃO HABITACIONAL MULTIFAMILIAR (PRÉDIO). AF_11/2014	M2	3898,44
PORTA EM AÇO DE ABRIR TIPO VENEZIANA SEM GUARNIÇÃO, 87X210CM, FIXAÇÃO COM PARAFUSOS - FORNECIMENTO E INSTALAÇÃO. AF_08/2015	UN	2,00
CONCRETO MAGRO PARA LASTRO, TRAÇO 1:4,5:4,5 (CIMENTO/ AREIA MÉDIA/ BRITA 1) - PREPARO MECÂNICO COM BETONEIRA 400 L.	M3	32,50
CONCRETO FCK = 25MPA, TRAÇO 1:2,3:2,7 (CIMENTO/ AREIA MÉDIA/ BRITA 1) - PREPARO MECÂNICO COM BETONEIRA 400 L. AF_07/2016	M3	20,20
CONCRETO MAGRO PARA LASTRO, TRAÇO 1:4,5:4,5 (CIMENTO/ AREIA MÉDIA/ BRITA 1) - PREPARO MECÂNICO COM BETONEIRA 600 L. AF_07/2016	M3	45,50
EXECUÇÃO DE PASSEIO (CALÇADA) COM CONCRETO MOLDADO IN LOCO, FEITO EM OBRA, ACABAMENTO CONVENCIONAL, NÃO ARMADO. AF_07/2016	M3	9,11
EXECUÇÃO DE PASSEIO (CALÇADA) COM CONCRETO MOLDADO IN LOCO, USINADO, ACABAMENTO CONVENCIONAL, ESPESSURA 12 CM, ARMADO. AF_07/2016	M2	3413,31
LOCALIZAÇÃO DE ANDAIME METÁLICO TUBULAR TIPO TORRE	M/MES	0,00
LASTRO DE CONCRETO, E = 3 CM, PREPARO MECÂNICO, INCLUSOS LANÇAMENTO	M2	35,88
LASTRO DE CONCRETO, E = 5 CM, PREPARO MECÂNICO, INCLUSOS LANÇAMENTO E ADENSAMENTO. AF_07_2016	M2	6587,97
PINTURA ESMALTE ACETINADO EM MADEIRA, DUAS DEMAS	M2	311,00
CAIXA ENTERRADA PARA INSTALAÇÕES TELEFÔNICAS TIPO R2 1,07X0,52X0,50M EM BLOCOS DE CONCRETO ESTRUTURAL	UN	4,00
IMPERMEABILIZAÇÃO DE SUPERFÍCIE COM ADESIVO LÍQUIDO SOBRE CIMENTO CRISTALIZANTE, INCLUSO VEU DE FIBRA DE VIDRO.	M2	2007,44
IMPERMEABILIZAÇÃO DE SUPERFÍCIE COM ASFALTO ELASTOMÉRICO, INCLUSOS PRIMER E VEU DE FIBRA DE VIDRO.	M2	1336,50
DIVISÓRIA EM MARMORITE ESPESSURA 35MM, CHUMBAMENTO NO PISO E PAREDE COM ARGAMASSA DE CIMENTO E AREIA, POLIMENTO MANUAL, EXCLUSIVE FERRAGENS	M2	6,63
ALAMBRADO EM TUBOS DE AÇO GALVANIZADO, COM COSTURA, DIN 2440, DIÂMETRO 2", ALTURA 3M, FIXADOS A CADA 2M EM BLOCOS DE CONCRETO, COM TELA DE ARAME GALVANIZADO REVESTIDO COM PVC, FIO 12 BWG E MALHA 7,5X7,5CM	M2	1017,98
LIMPEZA MECANIZADA DE TERRENO COM REMOÇÃO DE CAMADA VEGETAL, UTILIZANDO MOTONIVELADORA	M2	7018,84
RODAPE EM MARMORITE, ALTURA 10CM	M	1732,98
DESMATAMENTO E LIMPEZA MECANIZADA DE TERRENO COM REMOÇÃO DE CAMADA VEGETAL, UTILIZANDO TRATOR DE ESTEIRAS	M2	1501,11
DIVISÓRIA EM MADEIRA COMPENSADA RESINADA ESPESSURA 6MM, ESTRUTURADA EM MADEIRA DE LEI 3"X3"	M2	18,33

Handwritten initials and marks at the bottom right of the page.

Secretaria de Estado de Educação do DF  
Comissão Permanente de Licitação  
**CONFERE COM O ORIGINAL**

Em 15/10/2021

MATRÍCULA: 25.446-0 RUBRICA:



PINTURA ESMALTE ALTO BRILHO, DUAS DEMAOS, SOBRE SUPERFICIE METALICA	M2	2035,96
IMPERMEABILIZACAO DE ESTRUTURAS ENTERRADAS COM CIMENTO CRISTALIZANTE E ADESIVO LIQUIDO, ATE 7M DE PROFUNDIDADE.	M2	257,13
PORTA DE FERRO TIPO VENEZIANA, DE ABRIR, SEM BANDEIRA SEM FERRAGENS	M2	2,73
LIMPEZA MANUAL DO TERRENO (C/ RASPAGEM SUPERFICIAL)	M2	658,96
LUMINARIA TIPO CALHA, DE SOBREPOR, COM REATOR DE PARTIDA RAPIDA E LAMPADA FLUORESCENTE 2X40W, COMPLETA, FORNECIMENTO E INSTALACAO	UN	70,00
REATERRO DE VALA COM COMPACTACAO MANUAL	M3	2159,81
COMPACTACAO MECANICA, SEM CONTROLE DO GC (C/COMPACTADOR PLACA 400 KG)	M3	809,86
ENSAIO DE RESISTENCIA A COMPRESSAO SIMPLES - CONCRETO	un	751,00
ENSAIO DE ABATIMENTO DO TRONCO DE CONE	un	188,00
CAIXA DE GORDURA DUPLA EM CONCRETO PRE-MOLDADO DN 60MM COM TAMPA - FORNECIMENTO E INSTALACAO	UN	18,00
CORRIMAO EM TUBO ACO GALVANIZADO 1 1/4" COM BRACADEIRA	M	218,65
REFLETOR REDONDO EM ALUMINIO COM SUPORTE E ALCA REGULAVEL PARA FIXACAO, COM LAMPADA VAPOR DE MERCURIO 250W	UN	12,00
CAIXA DE INSPECCAO EM ALVENARIA DE TIJOLO MACICO 60X60X60CM, REVESTIDA INTERNAMENTE COM BARRA LISA (CIMENTO E AREIA, TRAÇO 1:4) E=2,0CM, COM TAMPA PRÉ-MOLDADA DE CONCRETO E FUNDO DE CONCRETO 15MPA TIPO C - ESCAVAÇÃO E CONFECCÃO	UN	16,00
IMPERMEABILIZACAO DE ESTRUTURAS ENTERRADAS, COM TINTA ASFALTICA, DUAS DEMAOS.	M2	4570,04
PINTURA ESMALTE FOSCO, DUAS DEMAOS, SOBRE SUPERFICIE METALICA, INCLUSO UMA DEMAOS DE FUNDO ANTICORROSIVO. UTILIZACAO DE REVOLVER (AR-COMPRIMIDO).	M2	18,88
LANCAMENTO/APLICACAO MANUAL DE CONCRETO EM FUNDACOES	M3	1,08
ESCALADA TIPO MARINHEIRO EM TUBO ACO GALVANIZADO 1 1/2" 5 DEGRAUS	M	9,70
HIDROMETRO 5,00M3/H, D=3/4" - FORNECIMENTO E INSTALACAO	UN	1,00
DIVISORIA EM MARMORE BRANCO POLIDO, ESPESSURA 3 CM, ASSENTADO COM ARGAMASSA TRACO 1:4 (CIMENTO E AREIA), ARREIMATE COM CIMENTO BRANCO, EXCLUSIVE FERRAGENS	M2	9,13
MICTORIO SIFONADO DE LOUCA BRANCA COM PERTENCES, COM REGISTRO DE PRESSAO 1/2" COM CANOPLA CROMADA ACABAMENTO SIMPLES E CONJUNTO PARA FIXACAO - FORNECIMENTO E INSTALACAO	UN	12,00
PORTAO EM TELA ARAME GALVANIZADO N.12 MALHA 2" E MOLDURA EM TUBOS DE ACO COM DUAS FOLHAS DE ABRIR, INCLUSO FERRAGENS	M2	9,92
ALAMBRADO PARA QUADRA POLIESPORTIVA, ESTRUTURADO POR TUBOS DE ACO GALVANIZADO, COM COSTURA, DIN 2440, DIAMETRO 2", COM TELA DE ARAME GALVANIZADO, FIO 14 BWG E MALHA QUADRADA 5X5CM	M2	122,87
PINTURA ACRILICA EM PISO CIMENTADO DUAS DEMAOS	M2	650,01
PISO CIMENTADO TRACO 1:3 (CIMENTO E AREIA) ACABAMENTO LISO ESPESSURA 2,5 CM PREPARO MECANICO DA ARGAMASSA	M2	58,74
CUMEEIRA TRAPEZOIDAL EM AÇO GALVANIZADO ESP=0,5MM, REVESTIMENTO B, H=40MM, L=0,60 M - FORNECIMENTO E INSTALAÇÃO	M	193,68
CONSUMO MATERIAL DE LIMPEZA e HIGIENE	MÊS	12,00
CONSUMO MATERIAIS DE ESCRITORIO	MÊS	12,00
BENS PATRIMONIAIS EXISTENTES NO CANTEIRO	MÊS	12,00
BLOCO AUTÔNOMO - MODELO D18/2F - UNIDADE AUTÔNOMA PARA ILUMINAÇÃO DE EMERGÊNCIA SEM INDICAÇÃO DE SAÍDA	UN	25,00
UNIDADE AUTONOMA DE ILUMINACAO DE 2 LAMP. HALÓGENAS DE 55 W ALTURA DE INSTALAÇÃO DE 5000mm - FORNECIMENTO E INSTALAÇÃO	UN	6,00
UNIDADE AUTONOMA DE ILUMINACAO LED DE 2 W ALTURA DE INSTALAÇÃO JUNTO AO TETO - FORNECIMENTO E INSTALAÇÃO - ORIGEM PINI: 16530.8.1.1	UN	43,00
UNIDADE AUTONOMA DE ILUMINACAO LED DE 2 W ALTURA DE INSTALAÇÃO JUNTO AO TETO, A PROVA DE VANDALISMO - FORNECIMENTO E INSTALAÇÃO	UN	11,00
LUMINÁRIA CIRCULAR DE EMBUTIR. CORPO EM ALUMÍNIO REPUXADO COM ACABAMENTO EM PINTURA ELETROSTÁTICA EPOXI-PÓ NA COR BRANCA. REFLETOR E ALETAS PARABÓLICAS EM ALUMÍNIO ANODIZADO PARA DUAS LAMPADAS COMPACTAS de 26W	UN	3,00
TELHAS TRANSLÚCIDAS PERFIL AUTOPORTANTE TELHAS A = 40* MM, E = 0,5 MM- FORNECIMENTO E INSTALAÇÃO	M2	107,56

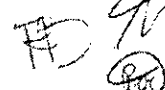

**Secretaria de Estado de Educação do DF**  
**Comissão Permanente de Licitação**  
**CONFERE COM O ORIGINAL**

Em 15/10/2021

MATRÍCULA: 25.446-0 RUBRICA:



TELHA METÁLICA EM AÇO COM TRATAMENTO EM ZINCO, PERFIL TRAPEZOIDAL 40, NÚCLEO REVESTIDO COM ISOLANTE TERMOACÚSTICO EM POLIURETANO DE ALTA DENSIDADE 55KG/M³, ACABAMENTO INFERIOR EM FILME DE PVC, COR BRANCO, ACABAMENTO SUPERIOR EM PINTURA ELETROSTÁTICA PÓ, COR BRANCO - FORNECIMENTO E INSTALAÇÃO	M2	2579,80
CÂMARA FIXA, TIPO IP, INSTALADA EM CAIXA A PROVA DE INTEMPÉRIAS E VANDALISMO - FORNECIMENTO E INSTALAÇÃO	UN	24,00
CÂMARA SPEED DOME, TIPO IP, INSTALADA EM CAIXA A PROVA DE INTEMPÉRIAS, FIXADA - FORNECIMENTO E INSTALAÇÃO	UN	3,00
CÂMARA FIXA, TIPO IP, INSTALADA EM CAIXA A PROVA DE VANDALISMO - FORNECIMENTO E INSTALAÇÃO - ORIGEM ORSE: 08677	UN	79,00
CONDULETE 1 1/4" EM LIGA DE ALUMÍNIO FUNDIDO TIPO "X" - FORNECIMENTO E INSTALACAO	UN	22,00
BATE-RODAS - LIMITADOR DE VAGAS TRANSVERSAL PARA ESTACIONAMENTO EXTERNO MODELO BATE-RODAS TRAPEZOIDAL CONFECCIONADO EM CONCRETO DE ALTA RESISTÊNCIA, PINTADO EM AMARELO E PRETO. 1 PEÇA POR VAGA - (AXLXP) 60X1800X120MM, CHUMBADO AO PISO COM PINO DE FIXAÇÃO 1/2"X3" - FOENECIMENTO E INSTALAÇÃO	UN	48,00
CAIXA DE INSPEÇÃO Ø 300MM EM CIMENTO AGREGADO COM TAMPA Ø 300MM REFORÇADA EM Fº Fº COM ESCOTILHA QUE SUPORTE TRÁFEGO PESADO - FORNECIMENTO E INSTALAÇÃO - ORIGEM PMSP: 91114	UN	184,00
CABO BLINDADO (2X1,50) PARA SISTEMA ENDEREÇÁVEL	M	146,74
RESERVATÓRIO PARA ÁGUA METÁLICO CILÍNDRICO COM CAPACIDADE PARA 40.000 LITROS - FORNECIMENTO E INSTALAÇÃO	UN	2,00
MASTRO METALICO EM TUBO DE FERRO GALVANIZADO DE 3" COM ALTURA DE 5,50M,EQUIPADO COM ROLDANA COM FIXACAO EM PRISMA DE CONCRETO DE 30X30X50CM.FORNECIMENTO E COLOCACAO	UN	4,00
LAVATORIO COM COLUNA SUSP UNIVERSAL COM SIFÃO METALICO, VALVULA METALICA E ENGATE FLEXIVEL METALICO EXCLUSIVE TORNEIRA - FORNECIEMNTO E INSTALAÇÃO	UN	2,00
PLACA DE SINALIZAÇÃO EM PVC CÓDIGO 12 - SAÍDA DE EMERGÊNCIA	UN	32,00
PLACA DE SINALIZAÇÃO EM PVC CÓDIGO 13 - SAÍDA DE EMERGÊNCIA, FORNECIMENTO E INSTALAÇÃO	UN	18,00
PLACA DE SINALIZAÇÃO EM PVC CÓDIGO 23 - EXTINTOR DE INCÊNDIO, FORNECIMENTO E INSTALAÇÃO	UN	33,00
CAIXA DE DESCARGA PLASTICA DE EMBUTIR COMPLETA, COM ESPELHO PLASTICO, CAPACIDADE 6 A 10 L, ACESSORIOS INCLUSOS, FORNECIMENTO E INSTALAÇÃO	UN	26,00
PLACA DE SINALIZAÇÃO EM PVC CÓDIGO 21 - ACIONADOR MANUAL DE ALARME, FORNECIMENTO E INSTALAÇÃO	UN	12,00
CENTRALDEALARMEENDEREÇÁVEL, PARA NO MÍNIMO 2 LAÇOS CLASSE B, MODELO TARPON, MARCA BETTA OU SIMILAR TÉCNICO, FORNECIMENTO E INSTALAÇÃO	UN	1,00
ALARME (AVISADOR) SONORO / VISUAL ENDEREÇÁVEL, FORNECIMENTO E INSTALAÇÃO	UN	6,00
ACIONADOR MANUAL DE ALARME ENDEREÇÁVEL, FORNECIMENTO E INSTALAÇÃO	UN	6,00
CONJUNTO FORMADO POR 1 LUMINARIAS DE ALUMÍNIO FUNDIDO, IP65, COM LÂMPADAS DE VAPOR METÁLICO 400W, ABRIGO PARA REATOR, REATOR AFP, EM POSTE RETO DE CONCRETO DE 12m - FORNECIMENTO E NSTALAÇÃO	UN	4,00
BARRA DE APOIO 80CM TIPO "L" - AÇO INOXIDÁVEL - Ø 30MM - ACABAMENTO POLIDO, FORNECIMENTO E INSTALAÇÃO - REFERENCIA PINI: 15007.8.1.2	UN	11,00
CABO OPTICO FIBER-LAN 04F (50) INDOOR/OUTDOOR - ORIGEM SINAPI: 73768/007	M	425,94
CABO DE FIBRA OPTICO OM3 50/125MM	M	207,66
CAIXA DE TELEFONE EM CHAPA DE AÇO PADRÃO TELEBRÁS, DIMENSÕES INTERNAS 1200 X 1200 X 150 MM - FORNECIMENTO E INSTALAÇÃO	UN	13,00
DISPENSER PARA PAPEL HIGIÊNICO EM ROLO, FORNECIMENTO E INSTALAÇÃO - Origem ORSE: 04374	UN	77,00
DISPENSER PARA PAPEL TOALHA, FORNECIMENTO E INSTALAÇÃO - Origem ORSE: 04287	UN	67,00
DISPENSER PARA SABÃO LÍQUIDO ACABAMENTO CROMADO, FORNECIMENTO E INSTALAÇÃO - Origem ORSE: 04286	UN	71,00
TELA MOSQUITEIRA METÁLICA COM REVESTIMENTO DE EPÓXI MALHA 16x18 FIO 0.20MM - FORNECIMENTO E INSTALAÇÃO - ORIGEM COTAÇÃO	M2	25,92
BANCADA DE GRANITO, ESP.:2CM, COR CINZA REAL, TRATAMENTO POLIDO MPERMEABILIZADO, RODABANCADA H=10CM E SAIA H=10CM - REFERENCIA FDE: 101475	M2	50,83

*[Handwritten signatures and initials]*

**Secretaria de Estado de Educação do DF**  
**Comissão Permanente de Licitação**  
**CONFERE COM O ORIGINAL**

Em 15/10/2021

MATRÍCULA: 25.446-0 RUBRICA:



CONSUMO MENSAL DE ENERGIA ELÉTRICA	MÊS	12,00
CONSUMO MENSAL DE ÁGUA E ESGOTO	MÊS	12,00
BANDEJA DE VENTILAÇÃO PARA RACK PADRÃO 19" 12U - FORNECIMENTO E INSTALAÇÃO - REFERENCIA ORSE: 10727	UN	12,00
CABO DE REDE GIGALAN CAT.6 UTP 24AWG X 4P, FORNECIMENTO E INSTALAÇÃO - Origem SBC: 068137	M	9570,48
TOMADA RJ45 CAT 6, DUPLA - FORNECIMENTO E INSTALACAO - Origem EMOP RIO: 15.019.0095-0	UN	138,00
RACK PADRÃO 19" 36U, COM BANDEJA DE VENTILAÇÃO, FORNECIMENTO E INSTALAÇÃO - Origem ORSE: 08683	UN	24,00
ORGANIZADOR DE CABOS PARA RACK, FORNECIMENTO E INSTALAÇÃO - Origem SBC: 59250	UN	14,00
TECNICO SEGURANÇA DO TRABALHO COM ENCARGOS COMPLEMENTARES	MES	8,00
RODAPE CERAMICO 10CM DE ALTURA CM PLACAS TIPO GRES DE DIMENSÕES 45X45CM - FORNECIEMNTO E INSTALAÇÃO	M	9,60
PISO CIMENTADO LISO QUEIMADO 1:5 E=3CM - FORNECIMENTO E INSTALAÇÃO	M2	35,28
ESTACA STRAUSS D=32CM 30TON FCK=20.0MPa COM ARMACAO - FORNECIMENTO E INSTALAÇÃO - ORIGEM CDHU: 402884	M	1025,00
ESTACA STRAUSS D=38CM 40TON FCK=20.0MPa COM ARMACAO - FORNECIMENTO E INSTALAÇÃO	M	960,00
FORRO DE PVC LARGURA 20CM E=1CM TIPO MACHO FEMEA - FORNECIMENTO E INSTALAÇÃO - ORIGEM COTAÇÃO	M2	275,04
CIMENTADO LISO DESEMPENADO COM ARGAMASSA 1:3 E=3CM SEM IMPERMEABILIZANTE	M2	59,40
CAIXA PARA AGUAS PLUVIAIS 0.80X0.80M COM IMPERMEABILIZAÇÃO INTERNA COM GRELHA FoFo -FORNECIMENTO E INSTALAÇÃO	UN	39,00
DIVISORIA DE COMPENSADO TIPO NAVAL E=40MM MONTADA COM PERFIS DE AÇO - FORNECIMENTO E INSTALAÇÃO	UN	161,67
REGULARIZACAO PISO SARRAFEADO COM ARGAMASSA 1:3 E-3CM COM IMPERMEABILIZANTE - FORNECIMENTO E INSTALAÇÃO	M2	118,82
ABRIGO PARA HIDROMETRO 80X50X20CM - FORNECIMENTO E INSTALAÇÃO	UN	1,00
QUADRO PARA BEP (BARRA DE EQUALIZACAO DE POTENCIAL) - FORNECIMENTO E INSTALAÇÃO - ORIGEM CDHU: 408052	UN	17,00
ALÇAPÃO EM CHAPA DE FERRO (0.80X0.80) INCLUSIVE PINTURA - FORNECIMENTO E INSTALAÇÃO	UN	2,00
ESPELHO DE CRISTAL 6MM DE 0.50X0.70M - FORNECIMENTO E INSTALAÇÃO - REFERENCIA CDHU: 410128	UN	54,00
PISO DE CONCRETO FCK 25MPa CAMURCADO E=8CM	M2	11,80
CHAPISCO APLICADO EM TETOS TRACO 1:3 (CIMENTO E AREIA), ESPESSURA 0,5CM, PREPARO MECANICO - ORIGEM SINAPI: 5975	M2	3476,42
ENVELOPAMENTO DE TUBULAÇÃO ENTERRADA, COM CONCRETO- FORNECIMENTO E INSTALAÇÃO	M	449,00
PINTURA DUAS DEMÃOS ESMALTE FACE APARENTE DE TUBULAÇÃO Ø1 1/4" - FORNECIMENTO E APLICAÇÃO	M	218,65
CAIXA CB-2 DE PASSAGEM DE ALVENARIA Ø 1,80x1,80x1,75 PADRÃO CEB COM TAMPÃO DE FERRO FUNDIDO T-55	UN	1,00
ELETRODUTO DE AÇO GALVANIZADO ELETROLÍTICO DN 32MM (1 1/4"), TIPO SEMI-PESADO, INCLUSIVE CONEXOES - FORNECIMENTO E INSTALACAO	M	85,00
VERGALHÃO EM AÇO CA - 25 - PARA PARA-RAIO - FORNECIMENTO E INSTALAÇÃO - ORIGEM PMSF: 09-11-40	M	2430,86
CONJUNTO FORMADO POR UMA UNIDADE COM POTÊNCIA DE 260/232 KVA INTERMITENTE/CONTÍNUA, FATOR DE POTÊNCIA 0,8, DOTADO DE QUADRO DE COMANDO AUTOMÁTICO, TIPO MICROPROCESSADO, NA TENSÃO DE 380/220V, 60 HZ. ALTERNADOR SÍNCRONO, TRIFÁSICO, BRUSHLESS, ESPECIAL PARA CARGAS DEFORMANTES, COM REGULADOR ELETRÔNICO DE TENSÃO - FORNECIMENTO E INSTALAÇÃO	UN	1,00
PAINEL DE TRANSFERÊNCIA AUTOMÁTICA MICROPROCESSADO, COM OPÇÃO DE TRANSFERÊNCIA MANUAL DE CARGA - FORNECIMENTO E INSTALAÇÃO	UN	1,00
CONECTOR TIPO BOX RETO Ø 1 1/4" - FORNECIMENTO E INSTALAÇÃO	UN	44,00
CONECTOR TIPO BOX RETO Ø 3/4" - FORNECIMENTO E INSTALAÇÃO	UN	66,00
PISO PODOTÁTIL, ALERTA OU DIRECIONAL, EM LADRILHO HIDRÁULICO	M2	42,02
CABO TELEFONICO CTP-APL-50, 50 PARES (USO EXTERNO) - FORNECIMENTO E INSTALACAO	M	252,60
CX PASSAGEM CONCRETO COM TAMPA 30X30X30 - FORENECIMENTO E INSTALÇÃO -	UN	155,00



**Secretaria de Estado de Educação do DF**  
**Comissão Permanente de Licitação**  
**CONFERE COM O ORIGINAL**

Em 15/10/2021

MATRÍCULA: 25.446-0 RUBRICA:



ORIGEM SBC: 063010		
CX PASSAGEM CONCRETO COM TAMPA 60X60X60 - FORENECIMENTO E INSTALÇÃO	UN	55,00
POSTE CONCRETO SEÇÃO CIRCULAR COMPRIMENTO=11M CARGA NOMINAL NO TOPO 400KG INCLUSIVE ESCAVACAO EXCLUSIVE TRANSPORTE - FORNECIMENTO E COLOCAÇÃO	UN	25,00
POSTE CONCRETO SEÇÃO CIRCULAR COMPRIMENTO=12M CARGA NOMINAL NO TOPO 400KG INCLUSIVE ESCAVACAO EXCLUSIVE TRANSPORTE - FORNECIMENTO E COLOCAÇÃO	UN	26,00
REGULARIZACAO DE PISO/BASE EM ARGAMASSA TRACO 1:3 (CIMENTO E AREIA), ESPESSURA 2,0CM, PREPARO MANUAL	M2	3,04
ARMAÇÃO DE AÇO CA-60 DIAM.7,0 A 8,0MM - FORNECIMENTO / CORTE (C/ PERDADE 10%) / DOBRA / COLOCAÇÃO	KG	117,80
CONJUNTO FORMADO POR 04 LUMINÁRIAS DE ALUMÍNIO FUNDIDO, IP65, COM LÂMPADAS DE VAPOR METÁLICO 400W, ABRIGO PARA REATOR AFP - FORNECIMENTO E INSTALAÇÃO	UN	31,00
SOLEIRA DE GRANITO CINZA REAL, LARGURA 15CM, ESPESSURA 2CM, ASSENTADA COM ARGAMASSA COLANTE	M	0,00
SUBESTAÇÃO ABRIGADA EM ALVENARIA DE 500 KVA/13.800-380/220 V, - SECUNDARIO=380/220V, ENTRADA AÉREA, COM POSTO DE MEDIÇÃO, DISJUNÇÃO E TRANSFORMAÇÃO, FORNECIDA COM QUADRO DE PROTEÇÃO GERAL DE BAIXA TENSÃO	UN	1,00
QPN-APOIO - QUADRO DE DISTRIBUIÇÃO DE ENERGIA DE EMBUTIR, EM CHAPA METALICA, PARA DISJUNTORES TERMOMAGNETICOS MONOPOLARES, COM BARRAMENTO TRIFASICO E NEUTRO - FORNECIMENTO E INSTALCAO	UN	1,00
QPE-APOIO - QUADRO DE DISTRIBUIÇÃO DE ENERGIA DE EMBUTIR, EM CHAPA METALICA, PARA DISJUNTORES TERMOMAGNETICOS MONOPOLARES, COM BARRAMENTO TRIFASICO E NEUTRO - FORNECIMENTO E INSTALCAO	UN	1,00
QPN-OFICINA - QUADRO DE DISTRIBUIÇÃO DE ENERGIA DE EMBUTIR, EM CHAPA METALICA, PARA DISJUNTORES TERMOMAGNETICOS MONOPOLARES, COM BARRAMENTO TRIFASICO E NEUTRO	UN	1,00
QPE-OFICINA - QUADRO DE DISTRIBUIÇÃO DE ENERGIA DE EMBUTIR, EM CHAPA METALICA, PARA DISJUNTORES TERMOMAGNETICOS MONOPOLARES, COM BARRAMENTO TRIFASICO E NEUTRO	UN	1,00
QPN-SEGURANÇA - QUADRO DE DISTRIBUIÇÃO DE ENERGIA DE EMBUTIR, EM CHAPA METALICA, PARA DISJUNTORES TERMOMAGNETICOS MONOPOLARES, COM BARRAMENTO TRIFASICO E NEUTRO - FORNECIMENTO E INSTALCAO	UN	1,00
QPE - SAU - QUADRO DE DISTRIBUIÇÃO DE ENERGIA DE EMBUTIR, EM CHAPA METALICA, PARA DISJUNTORES TERMOMAGNETICOS MONOPOLARES, COM BARRAMENTO TRIFASICO E NEUTRO - FORNECIMENTO E INSTALCAO	UN	1,00
QPN - SAU - QUADRO DE DISTRIBUIÇÃO DE ENERGIA DE EMBUTIR, EM CHAPA METALICA, PARA DISJUNTORES TERMOMAGNETICOS MONOPOLARES, COM BARRAMENTO TRIFASICO E NEUTRO - FORNECIMENTO E INSTALCAO - ORIGEM SINAPI: 741131/006	UN	1,00
QDGN - QUADRO DE DISTRIBUIÇÃO DE ENERGIA DE EMBUTIR, EM CHAPA METALICA, PARA DISJUNTORES TRIPOLAR, COM BARRAMENTO TRIFASICO E NEUTRO, FORNECIMENTO E INSTALCAO	UN	1,00
QDGE - QUADRO DE DISTRIBUIÇÃO DE ENERGIA DE EMBUTIR, EM CHAPA METALICA, PARA DISJUNTORES TRIPOLAR, COM BARRAMENTO TRIFASICO E NEUTRO, FORNECIMENTO E INSTALCAO	UN	1,00
QPN-ADM - QUADRO DE DISTRIBUIÇÃO DE ENERGIA DE EMBUTIR, EM CHAPA METALICA, PARA DISJUNTORES MONOPOPARES, COM BARRAMENTO TRIFASICO E NEUTRO, FORNECIMENTO E INSTALCAO	UN	1,00
QPES-ADM - QUADRO DE DISTRIBUIÇÃO DE ENERGIA DE EMBUTIR, EM CHAPA METALICA, PARA DISJUNTORES MONOPOPARES, COM BARRAMENTO TRIFASICO E NEUTRO, FORNECIMENTO E INSTALCAO	UN	1,00
QPE-ADM - QUADRO DE DISTRIBUIÇÃO DE ENERGIA DE EMBUTIR, EM CHAPA METALICA, PARA DISJUNTORES MONOPOPARES, COM BARRAMENTO TRIFASICO E NEUTRO, FORNECIMENTO E INSTALCAO	UN	1,00
QPE-PORT - QUADRO DE DISTRIBUIÇÃO DE ENERGIA DE EMBUTIR, EM CHAPA METALICA, PARA DISJUNTORES MONOPOPARES, COM BARRAMENTO TRIFASICO E NEUTRO, FORNECIMENTO E INSTALCAO	UN	2,00
QPE-ALOJAMENTO MÃE BEBE - QUADRO DE DISTRIBUIÇÃO DE ENERGIA DE EMBUTIR, EM CHAPA METALICA, PARA DISJUNTORES MONOPOPARES, COM BARRAMENTO TRIFASICO E NEUTRO, FORNECIMENTO E INSTALCAO	UN	1,00
QPE-ALOJAMENTO - QUADRO DE DISTRIBUIÇÃO DE ENERGIA DE EMBUTIR, EM CHAPA METALICA, PARA DISJUNTORES MONOPOPARES, COM BARRAMENTO TRIFASICO E NEUTRO, FORNECIMENTO E INSTALCAO	UN	4,00

FD

Res

Secretaria de Estado de Educação do DF  
Comissão Permanente de Licitação  
**CONFERE COM O ORIGINAL**

Em 15/10/2021

MATRÍCULA: 25.446-0 RUBRICA:

A handwritten signature in black ink, consisting of a stylized, cursive-like mark.

QPN-GINASIO - QUADRO DE DISTRIBUICAO DE ENERGIA DE EMBUTIR, EM CHAPA METALICA, PARA DISJUNTORES MONOPOPARES, COM BARRAMENTO TRIFASICO E NEUTRO, FORNECIMENTO E INSTALACAO	UN	1,00
QPN-ESCOLA - QUADRO DE DISTRIBUICAO DE ENERGIA DE EMBUTIR, EM CHAPA METALICA, PARA DISJUNTORES MONOPOPARES, COM BARRAMENTO TRIFASICO E NEUTRO, FORNECIMENTO E INSTALACAO	UN	1,00
QPE-ESCOLA - QUADRO DE DISTRIBUICAO DE ENERGIA DE EMBUTIR, EM CHAPA METALICA, PARA DISJUNTORES MONOPOPARES, COM BARRAMENTO TRIFASICO E NEUTRO, FORNECIMENTO E INSTALACAO	UN	1,00
QPN-VISITA - QUADRO DE DISTRIBUICAO DE ENERGIA DE EMBUTIR, EM CHAPA METALICA, PARA DISJUNTORES MONOPOPARES, COM BARRAMENTO TRIFASICO E NEUTRO, FORNECIMENTO E INSTALACAO - ORIGEM COTAÇÃO	UN	1,00
QPE-VISITA - QUADRO DE DISTRIBUICAO DE ENERGIA DE EMBUTIR, EM CHAPA METALICA, PARA DISJUNTORES MONOPOPARES, COM BARRAMENTO TRIFASICO E NEUTRO, FORNECIMENTO E INSTALACAO - ORIGEM COTAÇÃO	UN	1,00
QPE-ECU - QUADRO DE DISTRIBUICAO DE ENERGIA DE EMBUTIR, EM CHAPA METALICA, PARA DISJUNTORES MONOPOPARES, COM BARRAMENTO TRIFASICO E NEUTRO, FORNECIMENTO E INSTALACAO	UN	1,00
QPN-HORTA - QUADRO DE DISTRIBUICAO DE ENERGIA DE EMBUTIR, EM CHAPA METALICA, PARA DISJUNTORES MONOPOPARES, COM BARRAMENTO TRIFASICO E NEUTRO, FORNECIMENTO E INSTALACAO	UN	1,00
PORTA DE MADEIRA PARA BANHEIRO, EM CHAPA DE MADEIRA COMPENSADA, REVESTIDA COM LAMINADO TEXTURIZADO, 60X170CM, INCLUSO MARCO E DOBRADICAS - REDFERENCIA SINAPI: 74139/02	UN	28,00
DIVISORIA EM GRANITO CINZA REAL, INCLUSIVE FERRAGENS - FORNECIMENTO E INSTALACAO	M2	5,44
ASSENTO SANITARIO BRANCO GELO - FORNECIMENTO E INSTALACAO	UN	33,00
LUMINARIA DE SOBREPOR, TIPO BLINDADA, REDONDA, PARA DUAS LAMPADAS FLUORESCENTES COMPACTAS DE 26W, A PROVA DE VANDALISMO	UN	63,00
LUMINARIA DE SOBREPOR PARA 2 LAMPADAS FLUORESCENTES TUBULARES DE 28W, REATOR E LAMPADAS - FORNECIMENTO E INSTALACAO Origem SBC: 060132	UN	137,00
LUMINARIA DE SOBREPOR EM ALUMINIO INJETADO, QUADRADA, COM REFLETOR BRANCO E DIFUSOR EM VIDRO TEMPERADO JATEADO, PARA DUAS LAMPADAS FLUORESCENTES COMPACTAS DE 26W - FORNECIMENTO E INSTALACAO	UN	27,00
LUMINARIA DE SOBREPOR, TIPO ARANDELA, PARA 1 LAMPADA FLUORESCENTE COMPACTA DE 26W, COM CORPO E GRANDE FRONTAL EM ALUMINIO E DIFUSOR EM VIDRO TRANSPARENTE - FORNECIMENTO E INSTALACAO	UN	11,00
LUMINARIA DE EMBUTIR, TIPO BLINDADA, CORPO EM CHAPA DE ACO TRATADO E PINTADO, ACESSO PELA FACE TRASEIRA, COM DE REATOR ELETRONICO AFP, COM 02 LAMPADAS 28W AFP E 02 LAMPADAS 28W, A PROVA DE VANDALISMO - FORNECIMENTO E INSTALACAO	UN	98,00
LUMINARIA DE SOBREPOR, TIPO BLINDADA, CORPO EM CHAPA DE ACO TRATADO E PINTADO, REFLETOR, RECUPERADOR E ALETAS EM ALUMINIO ALTO BRILHO, COM DE REATOR ELETRONICO AFP E 02 LAMPADAS 28W, A PROVA DE VANDALISMO - FORNECIMENTO E INSTALACAO - ORIGEM PMSP: 09-09-95	UN	167,00
LUMINARIA DE SOBREPOR EM ALUMINIO INJETADO, REDONDA, COM REFLETOR BRANCO E DIFUSOR EM VIDRO TEMPERADO JATEADO AO CENTRO, PARA DUAS LAMPADAS FLUORESCENTES COMPACTAS DE 26W - FORNECIMENTO E INSTALACAO	UN	75,00
LUMINARIA DE SOBREPOR, TIPO BLINDADA, REDONDA, PARA DUAS LAMPADAS FLUORESCENTES COMPACTAS DE 26W, A PROVA DE VANDALISMO - FORNECIMENTO E INSTALACAO	UN	22,00
FECHAMENTO FIXO EM TELA ONDULADA DE ARAME GALVANIZADO FORNECIMENTO E INSTALACAO	M2	8,93
FORRO DE GESSO ACARTONADO, FIXADO A ESTRUTURA, ESPESSURA DE 12,5MM. ESTRUTURA METALICA FORMADA POR PERFIS GALVANIZADOS E POR PEÇAS METALICAS ZINCADAS COMPLEMENTARES. ACABAMENTO FINAL COM PINTURA ACRILICA - ACABAMENTO FOSCO - COR BRANCO NEVE, DIMENSÕES: 1,20X2,40, 1,20X2,00 E 1,20X1,80, ESPESSURA DE 12,5 - FORNECIMENTO E INSTALACAO	M2	673,51
DEMARCAÇÃO DE QUADRA COM TINTA A BASE DE BORRACHA CLORADA - VOLEIBOL - FORNECIMENTO E INSTALACAO	UN	1,00
DEMARCAÇÃO DE QUADRA COM TINTA A BASE DE BORRACHA CLORADA - FUTEBOL DE SALÃO - FORNECIMENTO E INSTALACAO	UN	2,00
DEMARCAÇÃO DE QUADRA COM TINTA A BASE DE BORRACHA CLORADA - BASQUETE - FORNECIMENTO E INSTALACAO	UN	2,00
DEMARCAÇÃO DE QUADRA COM TINTA A BASE DE BORRACHA CLORADA - HANDBOL - FORNECIMENTO E INSTALACAO	UN	2,00
CONJUNTO DE FERRAGENS PARA PORTAS (PUXADOR) TUBULAR COMPRIMENTO 60cm, - FORNECIMENTO E INSTALACAO	UN	1,00

Handwritten initials and signatures at the bottom right of the page.

**Secretaria de Estado de Educação do DF**  
**Comissão Permanente de Licitação**  
**CONFERE COM O ORIGINAL**

Em 15/10/2021

MATRÍCULA: 25.446-0 RUBRICA: 

EXTINTOR DE INCENDIO DE PÔ PQS 12 KG 4A40BC	UN	36,00
EXTINTOR DE GAS CARBONICO COS 6 KG 5 BC - FORNECIMENTO E INSTALACAO	UN	19,00
PROTECAO MECANICA DE SUPERFICIE COM ARGAMASSA DE CIMENTO E AREIA, TRACO 1:3, E=2 CM - ORIGEM SINAPI: 83748	M2	1996,68
RODAPÉ EM COMPOSTO CIMENTICIO. H=10CM - FORNECIMENTO E INSTALAÇÃO - ORIGEM PMSP: 84165	M	534,87
POLICARBONATO PLANO, LISO, TRANSPARENTE, INCOLOR, ESP. 6MM - FORNECIMENTO E INSTALAÇÃO ORIGEM: COTAÇÃO	M2	244,40
VIDRO BALISTICO PLANO, LISO, TRANSPARENTE, INCOLOR, PROTEÇÃO MÍNIMA PARA ARMAS CALIBRE 38 - FORNECIMENTO E INSTALAÇÃO	M2	14,03
PFR1 - PORTÃO DE FERRO DE ABRIR 02 FOLHAS 4,00x4,35 MONTAGEM E COLOCAÇÃO DE ESTRUTURA METÁLICA	UN	2,00
PFR2 - PORTÃO DE FERRO DE ABRIR 02 FOLHAS 6,00x4,35 MONTAGEM E COLOCAÇÃO DE ESTRUTURA METÁLICA	UN	1,00
BAIA COM CAPACIDADE 2.7m3 PARA DEPOSITO ENTULHO/AGREGADO-SEM REAPROVEITAMENTO	UN	5,00
TOMADA 3P+T 63A - 600/690V TIPO INDUSTRIAL - FORNECIMENTO E INSTALAÇÃO	UN	2,00
TORNEIRA PARA LAVATÓRIO DE MESA COM FECHAMENTO AUTOMÁTICO, ACABABAMENTO CROMADO, FONECIMENTO E INSTALAÇÃO - Origem SINAPI: 86909	UN	68,00
BANCO DE CONCRETO, PRÉ MOLDADO. PEÇA ÚNICA OVALADO E SEM ENCOSTO, DIM.: 120x40x40 OU SIMILAR TÉCNICO - FORNECIMENTO E INSTALAÇÃO - COTAÇÃO	UN	6,00
REVESTIMENTO CERÂMICO PARA PISO COM PLACAS TIPO LAJOTA RÚSTICA DE JARDIM DE DIMENSÕES 60X60 CM APLICADA EM AMBIENTES DE ÁREA MAIOR QUE 10 M² APLICADA EM AMBIENTES DE ÁREA MAIOR QUE 10 M²	M2	22,15
EMBOÇO EXTERNO - ARGAMASSA DE CIMENTO E AREIA 1:3, ORIGEM PMSP: 11-03-10	M2	185,06
CAIXA SIFONADA, PVC, DN 150 X 150 X 50 MM, JUNTA ELÁSTICA, FORNECIDA E INSTALADA EM RAMAL DE DESCARGA OU EM RAMAL DE ESGOTO SANITÁRIO	UN	2,00
CAIXA SIFONADA DE PVC DN 150X150X75MM C/GRELHA METALICA HERMETICA - FORNECIMENTO E INSTALAÇÃO	UN	12,00
PLACA DE SINALIZAÇÃO EM PVC COD 14 - SAÍDA DE EMERGÊNCIA	UN	41,00
INDICAÇÃO DE SINALIZAÇÃO TIPO 09 204 - FORNECIMENTO E INSTALAÇÃO	UN	20,00
IINDICAÇÃO DE SINALIZAÇÃO TIPO 17 300X150 - FORNECIMENTO E INSTALAÇÃO - ORIGEM SBC: 055918	UN	23,00
CONCRETAGEM DE VIGAS BALDRAMÉS E BLOCOS DE FUNDAÇÕES, FCK=25 MPA, COM USO DE BOMBA EM EDIFICAÇÃO - LANÇAMENTO, ADENSAMENTO E ACABAMENTO. AF 12/2015	M3	776,81
CONCRETAGEM DE VIGAS E LAJES, FCK=25 MPA, PARA LAJES MACIÇAS OU NERVURADAS COM USO DE BOMBA EM EDIFICAÇÃO COM ÁREA MÉDIA DE LAJES MAIOR QUE 20 M² - LANÇAMENTO, ADENSAMENTO E ACABAMENTO	M3	509,37
EXECUÇÃO PISO INTERTRAVADO, BLOQUETE DE CONCRETO TIPO PAVI TELA DIAGONAL 50X50CM - FORNECIMENTO E EXECUÇÃO	M2	1419,17
BASCULANTE TIPO JO 1 A JO 11 - FORNECIMENTO, FABRICAÇÃO, MONTAGEM E COLOCAÇÃO DE ESQUADRIA METÁLICA PARA JANELA TIPO BASCULANTE MEDINDO 1.000 X 1.000 MM	M2	102,64
JANELA DE ALUMÍNIO COM FECHAMENTO EM VIDRO LAMINADO BRONZE 8mm - FORNECIMENTO E INSTALAÇÃO - ORIGEM: COTAÇÃO	M2	55,88
ESQUADRIA FIXA DE ALUMINIO COM POLICARBONATO - FORNECIMENTO E INSTALAÇÃO - ORIGEM: COTAÇÃO	M2	95,47
PORTA TIPO PF1 - FORNECIMENTO, FABRICAÇÃO, MONTAGEM E COLOCAÇÃO DE ESTRUTURA METÁLICA PARA PORTA COM ESTRUTURA INTERNA EM GRADE DE ¼ E FECHAMENTO DUPLO EM CHAPA 11 COM GUARNIÇÕES - COTAÇÃO	UN	26,00
PORTA TIPO PF3 - FORNECIMENTO, FABRICAÇÃO, MONTAGEM E COLOCAÇÃO DE ESTRUTURA METÁLICA PARA PORTA COM ESTRUTURA INTERNA EM GRADE DE ¼ E FECHAMENTO DUPLO EM CHAPA 11 COM GUARNIÇÕES	UN	2,00
PORTA TIPO PF4 - FORNECIMENTO, FABRICAÇÃO, MONTAGEM E COLOCAÇÃO DE ESTRUTURA METÁLICA PARA PORTA COM ESTRUTURA INTERNA EM GRADE DE ¼ COM CHAPEAMENTO DUPLO EM CHAPA 14 COM GUARNIÇÕES	UN	3,00
PF 05 E PF 06 - FORNECIMENTO, FABRICAÇÃO, MONTAGEM E COLOCAÇÃO DE ESTRUTURA METÁLICA PARA PORTA TIPO GRADE INTERNA CHAPEADA N.º 14 COM GUARNIÇÕES SENDO A CHAPA GALVANIZADA - ORIGEM - COTAÇÃO	UN	19,00
PF 09 - FORNECIMENTO, FABRICAÇÃO, MONTAGEM E COLOCAÇÃO DE ESTRUTURA METÁLICA PARA PORTA COM CHAPEAMENTO GALVANIZADO DUPLO COM REFORÇO INTERNO EM GRADE DE ¼ PORTA DUPLA	UN	2,00

FE

PR

**Secretaria de Estado de Educação do DF**  
**Comissão Permanente de Licitação**  
**CONFERE COM O ORIGINAL**

Em 15/10/2021

MATRÍCULA: 25.446-0 RUBRICA:

A handwritten signature in black ink, appearing to be a stylized 'S' or similar character, located to the right of the text 'RUBRICA:'.

BASCULANTE JB 01 A JB 07 - FORNECIMENTO, FABRICAÇÃO, MONTAGEM E COLOCAÇÃO DE ESQUADRIA METÁLICA TIPO BASCULANTE MEDINDO 1.000 X 1.000 MM	UN	12,00
JANELA TIPO JE01 - FORNECIMENTO, FABRICAÇÃO, MONTAGEM E COLOCAÇÃO DE ESQUADRIA METÁLICA PARA JANELA TIPO BASCULANTE MEDINDO 1.000 X 1.000 MM	UN	12,80
PORTA COM ISOLAMENTO TÉRMICO, REVESTIMENTO AMBAS AS FACES EM CHAPA DE AÇO PRÉ-PINTADA FRISADA, ESPESSURA 0,5MM; ACABAMENTO LATERAL EM ALUMÍNIO ANODIZADO - FORNECIMENTO E INSTLAÇÃO	UN	2,00
PORTA MADEIRA DE ABRIR COMUM 2 FOLHAS DE 160X260 ACABAMENTO PINTURA COM BANDEIRA FIXA	UN	2,00
PORTA MADEIRA DE ABRIR COMUM 1 FOLHA DE 110X210 ACABAMENTO PINTURA - ORIGEM - COTAÇÃO	UN	2,00
PF18 - PORTA AUTOMATIZADA 200x240 DE CORRER 1 FOLHA	UN	1,00
PF15 160x210 ABRIR 2 FOLHAS CHAPA DUPLA/ FERROLHO PISO-TETO E CADEADO/ FECHADURA (com veneziana)	UN	3,00
PF16 160x210 ABRIR 2 FOLHAS FERRO COM VIDRO COMUM FECHADURA - ORIGEM - COTAÇÃO	UN	3,00
PF11A - 80x210 FORNECIMENTO, FABRICAÇÃO, MONTAGEM E COLOCAÇÃO DE ESTRUTURA METÁLICA DE ABRIR/1 FOLHA EM CHAPA DUPLA/VISOR/1 FERROLHO E CADEADO	UN	3,00
PF12 - 90x210 FORNECIMENTO, FABRICAÇÃO, MONTAGEM E COLOCAÇÃO DE ESTRUTURA METÁLICA DE ABRIR/1 FOLHA EM CHAPA DUPLA/VISOR/1 FERROLHO E CADEADO	UN	2,00
PF2A - 90X210 FORNECIMENTO, FABRICAÇÃO, MONTAGEM E COLOCAÇÃO - 1 FOLHA DE ABRIR COM MIOLO DE GRADE/VISOR/1 FERROLHO E CADEADO	UN	6,00
PF11C - 80X210 FORNECIMENTO, FABRICAÇÃO, MONTAGEM E COLOCAÇÃO DE 1 FOLHA DE ABRIR EM CHAPA DUPLA/FECHADURA SEM VISOR	UN	4,00
PF17 280x210 ABRIR 2 FOLHAS FERRO COM VIDRO COMUM FECHADURA - ORIGEM - COTAÇÃO	UN	1,00
PF24 160x210 ABRIR CHAPA DUPLA/ VISOR (85x54cm) FORNECIMENTO, FABRICAÇÃO E MONTAGEM COM FERROLHO DE PISO	UN	2,00
PF17A 280x210 ABRIR 2 FOLHAS FERRO COM VIDRO COMUM FECHADURA	UN	1,00
PF17B 345x210 ABRIR 2 FOLHAS FERRO COM VIDRO COMUM FECHADURA	UN	1,00
PF14B - 80x210 FORNECIMENTO, FABRICAÇÃO, MONTAGEM E COLOCAÇÃO DE ESTRUTURA METÁLICA DE ABRIR/1 FOLHA EM CHAPA SIMPLES/ VISOR	UN	3,00
PF14A - 80x210 FORNECIMENTO, FABRICAÇÃO, MONTAGEM E COLOCAÇÃO DE ESTRUTURA METÁLICA DE ABRIR/1 FOLHA EM CHAPA SIMPLES	UN	11,00
PF7A - 80x210 FORNECIMENTO, FABRICAÇÃO, MONTAGEM E COLOCAÇÃO DE ESTRUTURA METÁLICA DE ABRIR/1 FOLHA, MIOLO DE GRADE/2 FERROLHOS E CADEADOS/ FECHADURA	UN	6,00
PF25 -150x210 FORNECIMENTO, FABRICAÇÃO, MONTAGEM E COLOCAÇÃO DE ESTRUTURA METÁLICA DE ABRIR/2 FOLHAS, CHAPA DUPLA/ VISOR (85x54cm) FERROLHO DE PISO	UN	2,00
PF10 80x210 - FORNECIMENTO, FABRICAÇÃO, MONTAGEM E COLOCAÇÃO DE PORTA TIPO CHAPA DUPLA/VISOR(60x85cm)1 FERROLHO E CADEADO UMA FOLHA DE ABRIR - ORIGEM - COTAÇÃO	UN	3,00
PF2B - 90X210 FORNECIMENTO, FABRICAÇÃO, MONTAGEM E COLOCAÇÃO - 1 FOLHA DE ABRIR COM MIOLO DE GRADE, FERROLHO E CADEADO	UN	17,00
PF26 -180x210 FORNECIMENTO, FABRICAÇÃO, MONTAGEM E COLOCAÇÃO - ABRIR 2 FOLHAS CHAPA DUPLA VISOR 1 FERROLHO E CADEADO	UN	2,00
PF8 - 100X210 FORNECIMENTO, FABRICAÇÃO, MONTAGEM E COLOCAÇÃO - 1 FOLHA DE ABRIR COM MIOLO DE GRADE, FERROLHO E CADEADO	UN	1,00
PF14C - 60x210 FORNECIMENTO, FABRICAÇÃO, MONTAGEM E COLOCAÇÃO DE ESTRUTURA METÁLICA DE ABRIR/1 FOLHA, CHAPA SIMPLES	UN	1,00
PF23 -160x210 ABRIR 2 FOLHAS CHAPA DUPLA/ VISOR/ VIDRO COMUM FIXO/ FERROLHO DE PISO E DE TETO CHAVE - FORNECIMENTO, FABRICAÇÃO E MONTAGEM	UN	1,00
PF7B - 100x210 FORNECIMENTO, FABRICAÇÃO, MONTAGEM E COLOCAÇÃO DE ESTRUTURA METÁLICA DE ABRIR/1 FOLHA, MIOLO DE GRADE/2 FERROLHOS E CADEADOS	UN	1,00
JANELA TIPO JB01 - FORNECIMENTO, FABRICAÇÃO, MONTAGEM E COLOCAÇÃO DE ESQUADRIA METÁLICA PARA JANELA TIPO FIXA MEDINDO 80 X 80	UN	6,00
PF - 120x265 FORNECIMENTO, FABRICAÇÃO, MONTAGEM E COLOCAÇÃO PORTA DE FERRO DE ABRIR COM TELA	UN	2,00
PT - 860x255 FORNECIMENTO, FABRICAÇÃO, MONTAGEM E COLOCAÇÃO PORTÃO DE CORRER COM TELA	UN	1,00

FD

Pie



**Secretaria de Estado de Educação do DF**  
**Comissão Permanente de Licitação**  
**CONFERE COM O ORIGINAL**

Em 15/10/2021

MATRÍCULA: 25.446-0 RUBRICA:

A handwritten signature in black ink, consisting of a stylized, cursive-like scribble.

PF13 - 70x210 FORNECIMENTO, FABRICAÇÃO, MONTAGEM E COLOCAÇÃO DE ESTRUTURA METÁLICA DE PORTAS DE ABRIR DE FERRO E VIDRO	UN	2,00
J07 - JANELA DE FERRO FIXA E MAXIMAR - FABRICAÇÃO, MONTAGEM E COLOCAÇÃO DE ESQUADRIA METÁLICA PARA JANELA	UN	2,00
J08 - JANELA DE FERRO MAXIMAR - FABRICAÇÃO, MONTAGEM E COLOCAÇÃO DE ESQUADRIA METÁLICA PARA JANELA	UN	4,00
CHUVEIRO COMUM CORPO PLASTICO. FORNECIMENTO E INSTALACAO	UN	26,00
DESCRIÇÃO DOS SERVIÇOS	UNID.	0,00
ALUGUEL DE CONTAINER PARA RETIRADA DE ENTULHO (4)	mês	12,00
LIGAÇÃO PROVISÓRIA DE ÁGUA PARA OBRA E INSTALAÇÃO SANITÁRIA PROVISÓRIA, PEQUENAS OBRAS - INSTALAÇÃO MÍNIMA	un	1,00
INSTAL/LIGAÇÃO PROVISORIA ELETRICA BAIXA TENSAO P/CANT OBRA OBRA.M3-CHAVE 100A CARGA 3KWH,20CV EXCL FORN MEDIDOR	un	1,00
ART DO CONTRATO	un	1,00

**Responsável(is) Técnico(s):**

1. Identificação do Responsável Técnico: José Elias Fernandes Júnior, Engenheiro Civil CREA-GO nº 7300/D.
2. Nível de atuação conforme glossário técnico: 01 – Execução
3. Período de participação nos serviços: 02/07/2017 a 20/11/2019
4. Atividades que efetivamente desenvolveu: 20 – Execução; A0109



Brasília-DF, 23 de setembro de 2019.

  
 José Elias Fernandes Júnior  
 Eng.º Civil – CREA 7.300/D – GO  
 COMBRASEN

  
 Rodrigo Mendes Pinto  
 Comissão de Fiscalização  
 Presidente – Matrícula 218009-X  
 Secretaria de Estado de Justiça e  
 Cidadania

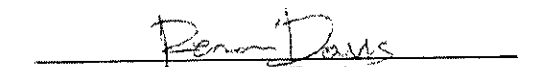
  
 Renan Davis  
 Comissão de Fiscalização  
 Vice - Presidente – Matrícula 243568-3  
 Secretaria de Estado de Justiça e  
 Cidadania

  
 Pedro Augusto Cesar  
 Comissão de Fiscalização  
 Membro – Matrícula 243563-2  
 Secretaria de Estado de Justiça e  
 Cidadania

**Secretaria de Estado de Educação do DF**  
**Comissão Permanente de Licitação**  
**CONFERE COM O ORIGINAL**

Em 15/10/2021

MATRÍCULA: 25.446-0 RUBRICA:

A handwritten signature in black ink, consisting of a stylized, cursive-like mark that appears to be a combination of letters and a flourish.



Conselho Regional de Engenharia e Agronomia do Distrito Federal

Atividade concluída

CERTIFICAMOS, em cumprimento ao disposto na Resolução nº 1.025, de 30 de outubro de 2009, do Confea, que consta dos assentamentos deste Conselho Regional de Engenharia e Agronomia do Distrito Federal - Crea-DF o Acervo Técnico do profissional **JOSE ELIAS FERNANDES JUNIOR** referente à(s) Anotação(ões) de Responsabilidade Técnica - ART abaixo discriminada(s):

Profissional: **JOSE ELIAS FERNANDES JUNIOR** RNP: 1006045775 Registro: 7300/D-GO

Título profissional: **Engenheiro Civil**

Número da ART: **0720130064883**..... Tipo de ART: **Obra ou serviço**..Registrada em: **25/11/2013** ....Baixada em: **25/04/2016**  
Forma de registro: **Inicial**..... Participação técnica: **Equipe**.....

Empresa contratada: **6829 - COMBRASEN - COMPANHIA BRASILEIRA DE SOLUCOES EM ENGENHARIA**

L.....

Contratante: **SECRETARIA DE SEGURANÇA PÚBLICA DO DISTRITO FEDERAL** CPF/CNPJ: **00.394.718/0001-00**

SAN, C.J. A, BL. A, ED. SEDE

Bairro: SETOR AUTARQUIAS

SSP-DF

Número: 1.....

NORTE...

CEP: 70620-000

Cidade: BRASILIA..... UF: DF

Complemento: ATRAS PAL. BURITI...

E-Mail: gabssp@ssp.df.gov.br.....

Fone: (61....)34418736.....

Contrato: 056/2013..

Celebrado em: 13/11/2013

Valor R\$: 9.894.654,06...

Vinculada a ART: .....

Tipo de contratante: Pessoa Jurídica de Direito Público

Ação institucional: Órgão Público..

Endereço da Obra/Serviço: Centro de Detenção Provisória, Papuda, DF465, KM 4 Número: 04.....

Bairro: FAZENDA PAPUDA.....

CEP: 71686-670.....

Cidade: SÃO

UF: DF

Complemento: CDP.....

SEBASTIÃO.....

Data de Início: 21/11/2013

Conclusão efetiva: 02/09/2015

Coordenadas Geográficas: .....

Finalidade: **Prisional**.....

Código/Obra pública: .....

Proprietário: **SECRETARIA DE SEGURANÇA PÚBLICA DO DISTRITO FEDERAL**

CPF/CNPJ: **00.394.718/0001-00**

E-Mail: gabssp@ssp.df.gov.br

Fone: (61....) 34418736..

Atividade(s) Técnica(s): **1 - Direção Execução Edificação Materiais Mistos, 4.622,6000 metros quadrados;**

Observações

Número da ART: **0720160025024**..... Tipo de ART: **Obra ou serviço**..Registrada em: **05/05/2016** ....Baixada em: **05/05/2016**

Forma de registro: **Substituição à 0720160021937**..... Participação técnica: **Equipe**.....

Empresa contratada: **6829 - COMBRASEN - COMPANHIA BRASILEIRA DE SOLUCOES EM ENGENHARIA**

L.....

Contratante: **SECRETARIA DE SEGURANÇA PÚBLICA DO DISTRITO FEDERAL** CPF/CNPJ: **00.394.718/0001-00**

SAN, C.J. A, BL. A, ED. SEDE

Bairro: SETOR AUTARQUIAS

SSP-DF

Número: 1.....

NORTE...

CEP: 70620-000

Cidade: BRASILIA..... UF: DF

Complemento: ATRAS PAL. BURITI...

E-Mail: gabssp@ssp.df.gov.br.....

Fone: (61....)34418736....

Contrato: 056/2013..

Celebrado em: 13/11/2013

Valor R\$: 9.894.654,06...

Vinculada a ART: .....

Tipo de contratante: Pessoa Jurídica de Direito Público

Ação institucional: Órgão Público..

Endereço da Obra/Serviço: Centro de Detenção Provisória, Papuda, DF465, KM 4 Número: 04.....

Bairro: FAZENDA PAPUDA.....

CEP: 71686-670.....

Cidade: SÃO

UF: DF

Complemento: CDP.....

SEBASTIÃO.....

Data de Início: 17/11/2014

Conclusão efetiva: 02/09/2015

Coordenadas Geográficas: .....

Finalidade: **Prisional**.....

Código/Obra pública: .....

Proprietário: **SECRETARIA DE SEGURANÇA PÚBLICA DO DISTRITO FEDERAL**

CPF/CNPJ: **00.394.718/0001-00**

E-Mail: gabssp@ssp.df.gov.br

Fone: (61....) 34418736..

Atividade(s) Técnica(s): **1 - Direção Execução Edificação Materiais Mistos, 4.622,6000 metros quadrados;**

Observações

ART REFERENTE AO PRIMEIRO TERMO ADITIVO, QUE POR OBJETIVO A PRORROGAÇÃO DO PRAZO PARA EXECUÇÃO DOS SERVIÇOS POR MAIS 90 (NOVENTA) DIAS, OU SEJA, DE 17/11/2014 A 14/02/2015;

**Secretaria de Estado de Educação do DF**  
**Comissão Permanente de Licitação**  
**CONFERE COM O ORIGINAL**

Em 27/08/2021

MATRÍCULA: 200.951-X

RUBRICA:

A handwritten signature in black ink, appearing to be a stylized name or set of initials, located to the right of the 'RUBRICA:' label.

Número da ART: **0720160025027**..... Tipo de ART: **Obra ou serviço**..Registrada em: **05/05/2016** ....Baixada em: **05/05/2016**  
Forma de registro: **Substituição à 0720160021938**..... Participação técnica: **Equipe**.....  
Empresa contratada: **6829 -..COMBRASEN - COMPANHIA BRASILEIRA DE SOLUCOES EM ENGENHARIA**

L.....  
Contratante: **SECRETARIA DE SEGURANÇA PÚBLICA DO DISTRITO FEDERAL** CPF/CNPJ: **00.394.718/0001-00**  
SAN, C.J. A, BL. A, ED. SEDE Bairro: SETOR AUTARQUIAS  
SSP-DF Número: 1..... NORTE... CEP: 70620-000  
Cidade: BRASILIA..... UF: DF Complemento: ATRAS PAL. BURITI...  
E-Mail: gabssp@ssp.df.gov.br..... Fone: (61....)34418736...  
Contrato: 056/2013.. Celebrado em: 13/11/2013 Valor R\$: 9.894.654,06...  
Vinculada a ART: ..... Tipo de contratante: Pessoa Jurídica de Direito Público  
Ação institucional: Órgão Público..

Endereço da Obra/Serviço: Centro de Detenção Provisória, Papuda, DF465, KM 4 Número: 04J...  
Bairro: FAZENDA PAPUDA..... CEP: 71686-670.....

Cidade: SÃO SEBASTIÃO..... UF: DF Complemento: CDP.....  
Data de Início: 15/02/2015 Conclusão efetiva: 02/09/2015 Coordenadas Geográficas: .....  
Finalidade: **Prisional**..... Código/Obra pública: .....

Proprietário: **SECRETARIA DE SEGURANÇA PÚBLICA DO DISTRITO FEDERAL** CPF/CNPJ: **00.394.718/0001-00**  
E-Mail: gabssp@ssp.df.gov.br Fone: (61....) 34418736..

Atividade(s) Técnica(s): **1 - Direção Execução Edificação Materiais Mistos, 4.622,6000 metros quadrados;**

Observações

ART REFERENTE AO SEGUNDO TERMO ADITIVO, QUE TEM POR OBJETIVO A PRORROGAÇÃO DO PRAZO PARA EXECUÇÃO DOS SERVIÇOS POR MAIS 60 (SESSENTA) DIAS, OU SEJA, DE 15/02/2015 A 15/04/2015.

Número da ART: **0720160025028**..... Tipo de ART: **Obra ou serviço**..Registrada em: **05/05/2016** ....Baixada em: **05/05/2016**  
Forma de registro: **Substituição à 0720160021943**..... Participação técnica: **Equipe**.....  
Empresa contratada: **6829 -..COMBRASEN - COMPANHIA BRASILEIRA DE SOLUCOES EM ENGENHARIA**

L.....  
Contratante: **SECRETARIA DE SEGURANÇA PÚBLICA DO DISTRITO FEDERAL** CPF/CNPJ: **00.394.718/0001-00**  
SAN, C.J. A, BL. A, ED. SEDE Bairro: SETOR AUTARQUIAS  
SSP-DF Número: 1..... NORTE... CEP: 70620-000  
Cidade: BRASILIA..... UF: DF Complemento: ATRAS PAL. BURITI...  
E-Mail: gabssp@ssp.df.gov.br..... Fone: (61....)34418736...  
Contrato: 056/2013.. Celebrado em: 13/11/2013 Valor R\$: 9.894.654,06...  
Vinculada a ART: ..... Tipo de contratante: Pessoa Jurídica de Direito Público  
Ação institucional: Órgão Público..

Endereço da Obra/Serviço: Centro de Detenção Provisória, Papuda, DF465, KM 4 Número: 04J...  
Bairro: FAZENDA PAPUDA..... CEP: 71686-670.....

Cidade: SÃO SEBASTIÃO..... UF: DF Complemento: CDP.....  
Data de Início: 16/04/2015 Conclusão efetiva: 02/09/2015 Coordenadas Geográficas: .....  
Finalidade: **Prisional**..... Código/Obra pública: .....

Proprietário: **SECRETARIA DE SEGURANÇA PÚBLICA DO DISTRITO FEDERAL** CPF/CNPJ: **00.394.718/0001-00**  
E-Mail: gabssp@ssp.df.gov.br Fone: (61....) 34418736..

Atividade(s) Técnica(s): **1 - Direção Execução Edificação Materiais Mistos, 4.622,6000 metros quadrados;**

Observações

ART REFERENTE AO TERCEIRO TERMO ADITIVO, QUE TEM POR OBJETIVO A PRORROGAÇÃO DO PRAZO PARA EXECUÇÃO DOS SERVIÇOS POR MAIS 120 (CENTO E VINTE) DIAS, OU SEJA, DE 16/04/2015 A 13/08/2015.

**Secretaria de Estado de Educação do DF**  
**Comissão Permanente de Licitação**  
**CONFERE COM O ORIGINAL**

Em 27/08/2021

MATRÍCULA: 200.951-X

RUBRICA:

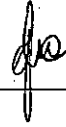

Número da ART: **0720160025029**..... Tipo de ART: **Obra ou serviço**..Registrada em: **05/05/2016** ....Baixada em: **05/05/2016**  
Forma de registro: **Substituição à 0720160021942**..... Participação técnica: **Equipe**.....  
Empresa contratada: **6829 - COMBRASEN - COMPANHIA BRASILEIRA DE SOLUCOES EM ENGENHARIA**  
L.....

Contratante: **SECRETARIA DE SEGURANÇA PÚBLICA DO DISTRITO FEDERAL** CPF/CNPJ: **00.394.718/0001-00**  
SAN, C.J. A, BL. A, ED. SEDE Bairro: **SETOR AUTARQUIAS**  
SSP-DF Número: **1**..... NORTE... CEP: **70620-000**  
Cidade: **BRASILIA**..... UF: **DF** Complemento: **ATRAS PAL. BURITI**...  
E-Mail: **gabssp@ssp.df.gov.br**..... Fone: **(61....)34418736**...  
Contrato: **056/2013**.. Celebrado em: **13/11/2013** Valor R\$: **9.894.654,06**...  
Vinculada a ART: ..... Tipo de contratante: **Pessoa Jurídica de Direito Público**  
Ação institucional: **Órgão Público**..

Endereço da Obra/Serviço: **Centro de Detenção Provisória, Papuda, DF465, KM 4** Número: **04**....  
Bairro: **FAZENDA PAPUDA**..... CEP: **71686-670**.....

Cidade: **SÃO SEBASTIÃO**..... UF: **DF** Complemento: **CDP**.....  
Data de Início: **14/08/2015** Conclusão efetiva: **02/09/2015** Coordenadas Geográficas: .....  
Finalidade: **Prisional**..... Código/Obra pública: .....

Proprietário: **SECRETARIA DE SEGURANÇA PÚBLICA DO DISTRITO FEDERAL** CPF/CNPJ: **00.394.718/0001-00**  
E-Mail: **gabssp@ssp.df.gov.br** Fone: **(61....) 34418736**..

Atividade(s) Técnica(s): **1 - Direção Execução Edificação Materiais Mistos, 4.622,6000 metros quadrados;**

#### Observações

ART REFERENTE AO QUARTO TERMO ADITIVO, QUE TEM POR OBJETO A PRORROGAÇÃO DO PRAZO DE EXECUÇÃO DOS SERVIÇOS POR MAIS 20 (VINTE) DIAS, OU SEJA, DE 14/08/2015 A 02/09/2015.

#### Informações Complementares

CERTIFICAMOS QUE A CERTIDÃO DE ACERVO TÉCNICO - CAT FOI CONCEDIDA ADMINISTRATIVAMENTE, CONFORME PARECER DE 02/06/2016 DO DEPARTAMENTO TÉCNICO/DTE, DE ACORDO COM O PROCESSO Nº 206863/2016. CERTIDÃO VÁLIDA PARA O PROFISSIONAL ACIMA CITADO, DENTRO DOS SERVIÇOS CONDIZENTES COM SUAS ATRIBUIÇÕES PROFISSIONAIS.

**CERTIFICAMOS, finalmente, que se encontra vinculado à presente Certidão de Acervo Técnico - CAT, conforme selos de segurança 53399 a 53419, o atestado contendo <21> página(s), expedido pelo contratante da obra/serviço, a quem cabe a responsabilidade pela veracidade e exatidão das informações nele constantes.**

**Certidão de Acervo Técnico nº 0720160000829**

**Data: 03/06/2016 Hora: 12:29:00**

**Código de Controle: WSDZKFF**

A CAT à qual o atestado está vinculado é o documento que comprova o registro do atestado no Crea.  
A CAT à qual o atestado está vinculado constituirá prova da capacidade técnico-profissional da pessoa jurídica somente se o responsável técnico indicado estiver ou venha a ser integrado ao seu quadro técnico por meio de declaração entregue no momento da habilitação ou da entrega das propostas.  
A CAT é válida em todo o território nacional.

A CAT perderá a validade no caso de modificação dos dados técnicos qualitativos e quantitativos nela contidos, bem como de alteração da situação do registro da ART.  
A autenticidade e a validade desta certidão deve ser confirmada no site do Crea-DF ([www.creadf.org.br](http://www.creadf.org.br)).  
A falsificação deste documento constitui crime previsto no Código Penal Brasileiro, sujeitando o autor à respectiva ação penal.

Conselho Regional de Engenharia e Agronomia do Distrito Federal  
SGAS 901 - Conj. "D" Asa Sul Brasília-DF - CEP: 70390-010  
Tel: (61) 3961-2800 Fax: (61) 3223-4619 E-mail: [informacao@creadf.org.br](mailto:informacao@creadf.org.br)





**Secretaria de Estado de Educação do DF**  
**Comissão Permanente de Licitação**  
**CONFERE COM O ORIGINAL**

Em 27/08/2021

MATRÍCULA: 200.951-X

RUBRICA: 

**GOVERNO DO DISTRITO FEDERAL**

Secretaria de Estado de Segurança Pública e Defesa Social  
Subsecretaria de Administração Geral  
Coordenação de Engenharia e Arquitetura

**ATESTADO TÉCNICO DE ENGENHARIA**

Atestamos para fins de comprovação da realização de atividade técnica que, o(s) profissional **José Elias Fernandes Júnior**, como Responsável Técnico pela **Combrasen – Companhia Brasileira de Soluções em Engenharia Ltda.**, executou para a **Secretaria de Segurança Pública do Distrito Federal** os serviços abaixo relacionados.

**Dados da obra ou serviço:**

1. **Contrato n.º 56/2013**
2. **ART n.º 0720130064883**
3. **Objeto do Contrato: CONSTRUÇÃO DOS BLOCOS A E B DO CENTRO DE DETENÇÃO PROVISÓRIA - CDP**
4. **Profissional/Empresa contratada:** Combrasen – Companhia Brasileira de Soluções em Engenharia Ltda., CNPJ: 06.043.260/0001-20, sediada no SOF SUL QUADRA 8, CONJUNTO A, LOTE 1/3 – SALAS 101 E 102 – GUARÁ – Brasília-(DF), CEP 71.215-241, Registro no CREA-DF nº 6829/RF.
5. **Contratante dos serviços:** Secretaria de Segurança Pública do Distrito Federal – CNPJ: 00.394.718/0001-00 – Endereço: SAN, Conjunto A, Bloco A, Edifício Sede, Lote 01, Setor Autarquias Norte, Cep: 70.620-000 - Brasília – DF.
6. **Proprietário do empreendimento:** o mesmo
7. **Período de execução do contrato:** de 21/11/2.013 a 02/09/2.015
8. **Endereço da obra ou serviço:** Rodovia DF 465, Km 4, São Sebastião, Fazenda Papuda – DF

**Descrição das atividades desenvolvidas:**

Área da obra: 4.622,60m<sup>2</sup>

Valor total da obra com aditivos: R\$ 9.862.371,84

**PLANILHA DOS SERVIÇOS EXECUTADOS**

ITEM	DISCRIMINAÇÃO DOS SERVIÇOS	UNID.	QUANT.
02.00.000	SERVIÇOS PRELIMINARES		
02.01.000	CANTEIRO DE OBRAS		
02.01.000	Construções Provisórias		
02.01.001	BARRACAO DE OBRA PARA ALOJAMENTO/ESCRITORIO, PISO EM PINHO 3A, PAREDES EM COMPENSADO 10MM, COBERTURA EM TELHA AMIANTO 6MM, INCLUSO INSTALACOES ELETRICAS E ESQUADRIAS	M2	80,00
02.01.002	BARRACAO PARA DEPOSITO EM TABUAS DE MADEIRA, COBERTURA EM FIBROCIMENTO 4 MM, INCLUSO PISO ARGAMASSA TRAÇO 1:6 (CIMENTO E AREIA)	M2	160,00
02.01.003	BARRACAO DE OBRA EM CHAPA DE MADEIRA COMPENSADA COM BANHEIRO, COBERTURA EM FIBROCIMENTO 4 MM, INCLUSO INSTALACOES HIDRO-SANITARIAS E ELETRICAS	M2	80,00
02.01.200	Ligações provisórias		

**Secretaria de Estado de Educação do DF**  
**Comissão Permanente de Licitação**  
**CONFERE COM O ORIGINAL**

Em 27/08/2021

MATRÍCULA: 200.951-X

RUBRICA:

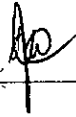



## GOVERNO DO DISTRITO FEDERAL

Secretaria de Estado de Segurança Pública e Paz Social  
Subsecretaria de Administração Geral  
Coordenação de Engenharia e Arquitetura

02.01.201	INSTAL/LIGACAO PROVISORIA ELETRICA BAIXA TENSAO P/CANT OBRA OBRA,M3-CHAVE 100A CARGA 3KWH,20CV EXCL FORN MEDIDOR	UN	1,00
02.01.202	LIGAÇÃO provisória de água para obra e instalação sanitária provisória , pequenas obras - instalação mínima	UN	1,00
02.01.400	Proteção e Sinalização		
02.01.401	PLACA DE OBRA EM CHAPA DE ACO GALVANIZADO	M2	24,00
02.01.402	TAPUME DE CHAPA DE MADEIRA COMPENSADA (6MM) - PINTURA A CAL - APROVEITAMENTO 2 X	M2	968,00
02.03.000	LOCAÇÃO DE OBRAS		
02.03.100	De Edificações		
02.03.101	LOCAAO CONVENCIONAL DE OBRA, ATRAVÉS DE GABARITO DE TABUAS CORRIDAS PONTALETADAS A CADA 1,50M, SEM REAPROVEITAMENTO	M2	7.003,57
02.04.000	TERRAPLENAGEM		
02.04.000	Limpeza e Preparo da Área		
02.04.100	REGULARIZACAO E COMPACTACAO DE SUBLEITO ATE 20 CM DE ESPESSURA	M2	8.430,79
02.04.101	LIMPEZA DE TERRENO - RASPAGEM MECANIZADA (MOTONIVELADORA) DE CAMADA VEGETAL	M2	7.728,97
02.04.102	CORTE E ATERRO COMPENSADO	M3	1.158,51
03.00.000	FUNDAÇÕES E ESTRUTURAS		
03.01.000	FUNDAÇÕES		
03.01.100	Escavação de Valas		
03.01.101	REATERRO APILOADO EM CAMADAS 0,20M, UTILIZANDO MATERIAL ARGILO-ARENOSO ADQUIRIDO EM JAZIDA, JÁ CONSIDERANDO UM ACRÉSCIMO DE 25% NO VOLUME DO MATERIAL ADQUIRIDO, NÃO CONSIDERANDO O TRANSPORTE ATÉ O REATERRO	M3	296,91
03.01.102	ESCAVACAO MANUAL DE CAVAS(FUNDAOES RASAS,=2,00 M)	M3	1.057,70
03.01.400	Fundações Profundas		
03.01.401	Perfuração e execução de hélice contínua monitorada Ø 300mm, Hmédio=11,36m	M	7.793,82
03.01.401	ESTACA ESCAVADA MECANICAMENTE DIAMETRO 30CM EM CONCRETO ARMADO MOLDADA IN-LOCO, 20 MPA	M	24,00
03.01.402	CORTE E REPARO EM CABECA DE ESTACA	UN	4,00
03.01.500	Blocos de Fundação		
03.02.501	FORMAS C/TABUAS 3A (2,5X30,0CM) P/M2 P/FUNDAOES, INCL MONTAGEM E DESMONTAGEM (C/REAPR. 2X)	M2	977,76
03.01.502	ARMAÇAO DE ACO CA-60 DIAM. 3,4 A 6,0MM. - FORNECIMENTO / CORTE (C/PERDADE 10%) / DOBRA / COLOCAÇÃO.	KG	750,00



**Secretaria de Estado de Educação do DF**  
**Comissão Permanente de Licitação**  
**CONFERE COM O ORIGINAL**

Em 27/08/2021

MATRÍCULA: 200.951-X

RUBRICA:

A handwritten signature in black ink, appearing to be the initials 'AP', is written over the word 'RUBRICA:'.



## GOVERNO DO DISTRITO FEDERAL

Secretaria de Estado de Segurança Pública e Paz Social  
Subsecretaria de Administração Geral  
Coordenação de Engenharia e Arquitetura

03.01.503	CONCRETO USINADO BOMBEADO FCK=25MPA, INCLUSIVE COLOCACAO, ESPALHAMENTO E ADENSAMENTO MECANICO.	M3	196,86
03.01.504	ARMACAO ACO CA-50 DIAM.16,0 (5/8) À 25,0MM (1) - FORNECIMENTO/ CORTE(PERDA DE 10%) / DOBRA / COLOCAÇÃO.	KG	5.458,00
03.01.505	ARMACAO ACO CA-50, DIAM. 6,3 (1/4) À 12,5MM(1/2) - FORNECIMENTO/ CORTE(PERDA DE 10%) / DOBRA / COLOCAÇÃO.	KG	5.855,72
03.01.600	IMPERMEABILIZAÇÃO (blocos e vigas baldramas)		
03.01.601	IMPERMEABILIZACAO COM TINTA BETUMINOSA EM FUNDACOES, BALDRAMES E MUROS DE ARRIMO, DUAS DEMAOS	M2	1.549,42
03.02.000	ESTRUTURAS DE CONCRETO		
03.02.100	Concreto Armado		
03.02.110	Pilares		
03.02.111	FORMA PLANA EM CHAPA COMPENSADA RESINADA, ESTRUTURAL, E = 12 MM, COM REAPR.8X	M2	2.630,08
03.02.112	ARMACAO DE ACO CA-60 DIAM. 3,4 A 6,0MM. - FORNECIMENTO / CORTE (C/PERDADE 10%) / DOBRA / COLOCAÇÃO.	KG	3.306,00
03.02.113	CONCRETO USINADO BOMBEADO FCK=30MPA, INCLUSIVE COLOCACAO, ESPALHAMENTO E ADENSAMENTO MECANICO.	M3	150,43
03.02.114	ARMACAO ACO CA-50 DIAM.16,0 (5/8) À 25,0MM (1) - FORNECIMENTO/ CORTE(PERDA DE 10%) / DOBRA / COLOCAÇÃO.	KG	9.986,00
03.02.115	ARMACAO ACO CA-50, DIAM. 6,3 (1/4) À 12,5MM(1/2) - FORNECIMENTO/ CORTE(PERDA DE 10%) / DOBRA / COLOCAÇÃO.	KG	10.466,60
03.02.120	Vigas		
03.02.121	FORMA PLANA EM CHAPA COMPENSADA RESINADA, ESTRUTURAL, E = 12 MM, COM REAPR.8X	M2	5.855,46
03.02.122	ARMACAO DE ACO CA-60 DIAM. 3,4 A 6,0MM. - FORNECIMENTO / CORTE (C/PERDADE 10%) / DOBRA / COLOCAÇÃO.	KG	5.224,16
03.02.123	CONCRETO USINADO BOMBEADO FCK=30MPA, INCLUSIVE COLOCACAO, ESPALHAMENTO E ADENSAMENTO MECANICO.	M3	456,82
03.02.124	ARMACAO ACO CA-50 DIAM.16,0 (5/8) À 25,0MM (1) - FORNECIMENTO/ CORTE(PERDA DE 10%) / DOBRA / COLOCAÇÃO.	KG	6.908,00
03.02.125	ARMACAO ACO CA-50, DIAM. 6,3 (1/4) À 12,5MM(1/2) - FORNECIMENTO/ CORTE(PERDA DE 10%) / DOBRA / COLOCAÇÃO.	KG	19.272,20
03.02.130	Lajes		
03.02.131	FORMA PLANA EM CHAPA COMPENSADA RESINADA, ESTRUTURAL, E = 12 MM, COM REAPR.8X	M2	3.319,60
03.02.132	ARMACAO DE ACO CA-60 DIAM. 3,4 A 6,0MM. - FORNECIMENTO / CORTE (C/PERDADE 10%) / DOBRA / COLOCAÇÃO.	KG	8.746,14
03.02.133	CONCRETO USINADO BOMBEADO FCK=30MPA, INCLUSIVE COLOCACAO, ESPALHAMENTO E ADENSAMENTO MECANICO.	M3	356,27

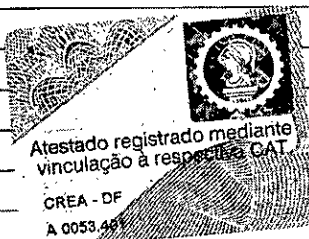

**Secretaria de Estado de Educação do DF**  
**Comissão Permanente de Licitação**  
**CONFERE COM O ORIGINAL**

Em 27/08/2021

MATRÍCULA: 200.951-X

RUBRICA:

A handwritten signature in black ink, appearing to be a stylized 'W' or similar character, is written over the 'RUBRICA:' label.



## GOVERNO DO DISTRITO FEDERAL

Secretaria de Estado de Segurança Pública e Paz Social

Subsecretaria de Administração Geral

Coordenação de Engenharia e Arquitetura

03.02.134	ARMACAO ACO CA-50, DIAM. 6,3 (1/4) À 12,5MM(1/2) - FORNECIMENTO/ CORTE(PERDA DE 10%) / DOBRA / COLOCAÇÃO.	KG	11.797,35
03.02.175	ESCORAMENTO DE FORMAS ATÉ 3,30M	M3	21,28
03.02.140	Paredes		
03.02.141	FORMA PLANA EM CHAPA COMPENSADA RESINADA, ESTRUTURAL, E = 12 MM, COM REAPR.8X	M2	20.008,00
03.02.142	ARMACAO DE ACO CA-60 DIAM. 3,4 A 6,0MM. - FORNECIMENTO / CORTE (C/PERDADE 10%) / DOBRA / COLOCAÇÃO.	KG	73.626,00
03.02.143	CONCRETO USINADO BOMBEADO FCK=30MPA, INCLUSIVE COLOCACAO, ESPALHAMENTO E ADENSAMENTO MECANICO.	M3	1.300,00
03.02.144	ARMACAO ACO CA-50 DIAM.16,0 (5/8) À 25,0MM (1) - FORNECIMENTO/ CORTE(PERDA DE 10%) / DOBRA / COLOCAÇÃO.	KG	3.508,00
03.02.144	ARMACAO ACO CA-50 DIAM.16,0 (5/8) À 25,0MM (1) - FORNECIMENTO/ CORTE(PERDA DE 10%) / DOBRA / COLOCAÇÃO.	KG	7.734,00
03.02.145	ARMACAO ACO CA-50, DIAM. 6,3 (1/4) À 12,5MM(1/2) - FORNECIMENTO/ CORTE(PERDA DE 10%) / DOBRA / COLOCAÇÃO.	KG	55.466,00
03.02.150	Piso		
03.02.151	FORMA PLANA EM CHAPA COMPENSADA RESINADA, ESTRUTURAL, E = 12 MM, COM REAPR.8X	M2	59,10
03.02.153	LONA PLASTICA PRETA, ESPESSURA 150 MICRAS - FORNECIMENTO E COLOCAÇÃO	M2	8.200,56
03.02.154	CONCRETO USINADO BOMBEADO FCK=30MPA, INCLUSIVE COLOCACAO, ESPALHAMENTO E ADENSAMENTO MECANICO.	M3	912,25
155	ARMACAO ACO CA-50, DIAM. 6,3 (1/4) À 12,5MM(1/2) - FORNECIMENTO/ CORTE(PERDA DE 10%) / DOBRA / COLOCAÇÃO.	KG	63.229,44
157	POLIMENTO MECANIZADO E EXECUÇÃO DE JUNTA EM PISO CONCRETO	M2	7.672,48
160	Bancos, mesas e sanitarios envelopado		
161	FORMA PLANA EM CHAPA COMPENSADA RESINADA, ESTRUTURAL, E = 12 MM, COM REAPR.8X	M2	829,15
162	ARMACAO DE ACO CA-60 DIAM. 3,4 A 6,0MM. - FORNECIMENTO / CORTE (C/PERDADE 10%) / DOBRA / COLOCAÇÃO.	KG	2.008,84
03.02.163	CONCRETO USINADO BOMBEADO FCK=30MPA, INCLUSIVE COLOCACAO, ESPALHAMENTO E ADENSAMENTO MECANICO.	M3	75,41
03.02.164	ARMACAO ACO CA-50, DIAM. 6,3 (1/4) À 12,5MM(1/2) - FORNECIMENTO/ CORTE(PERDA DE 10%) / DOBRA / COLOCAÇÃO.	KG	331,05
03.02.170	Beliches		
03.02.171	REATERRO APOILOADO EM CAMADAS 0,20M, UTILIZANDO MATERIAL ARGILO-ARENOSO ADQUIRIDO EM JAZIDA, JÁ CONSIDERANDO UM ACRÉSCIMO DE 25% NO VOLUME DO MATERIAL ADQUIRIDO, NÃO CONSIDERANDO O TRANSPORTE ATÉ O REATERRO	M3	152,33
03.02.172	FORMA PLANA EM CHAPA COMPENSADA RESINADA, ESTRUTURAL, E = 12 MM, COM REAPR.8X	M2	957,24
03.02.173	ARMACAO DE ACO CA-60 DIAM. 3,4 A 6,0MM. - FORNECIMENTO / CORTE (C/PERDADE 10%) / DOBRA / COLOCAÇÃO.	KG	7.756,11

Atestado registrado mediante vinculação à respectiva CAT

CREA - DF  
A 0003.402



**Secretaria de Estado de Educação do DF**  
**Comissão Permanente de Licitação**  
**CONFERE COM O ORIGINAL**

Em 27/08/2021

MATRÍCULA: 200.951-X

RUBRICA: 



## GOVERNO DO DISTRITO FEDERAL

Secretaria de Estado de Segurança Pública e Paz Social

Subsecretaria de Administração Geral

Coordenação de Engenharia e Arquitetura

03.02.174	CONCRETO USINADO BOMBEADO FCK=30MPA, INCLUSIVE COLOCACAO, ESPALHAMENTO E ADENSAMENTO MECANICO.	M3	100,69
03.02.175	ARMACAO ACO CA-50, DIAM. 6,3 (1/4) A 12,5MM(1/2) - FORNECIMENTO/ CORTE(PERDA DE 10%) / DOBRA / COLOCAÇÃO.	KG	1.217,98
	Escadas		
	FORMA PLANA EM CHAPA COMPENSADA RESINADA, ESTRUTURAL, E = 12 MM, COM REAPR.8X	M2	54,00
	ARMACAO DE ACO CA-60 DIAM. 3,4 A 6,0MM. - FORNECIMENTO / CORTE (C/PERDADE 10%) / DOBRA / COLOCAÇÃO.	KG	191,64
183	CONCRETO USINADO BOMBEADO FCK=30MPA, INCLUSIVE COLOCACAO, ESPALHAMENTO E ADENSAMENTO MECANICO.	M3	10,00
03.02.184	ARMACAO ACO CA-50, DIAM. 6,3 (1/4) A 12,5MM(1/2) - FORNECIMENTO/ CORTE(PERDA DE 10%) / DOBRA / COLOCAÇÃO.	KG	129,20
03.03.100	Estrutura Metálica Completa		
03.03.000	ESTRUTURAS METÁLICAS		
03.03.001	ESTRUTURA METALICA EM ACO ESTRUTURAL PERFIL I 12 X 5 1/4	KG	37.045,65
03.03.001	ESTRUTURA METALICA EM AÇO ESTRUTURAL PERFIL I 12 X 5 1/4 - FIXADA COM PARABOLT	KG	1.785,00
04.01.562	PINTURA EM ESMALTE SINTETICO EM PEÇAS METALICAS UTILIZANDO REVOLVER/COMPRESSOR, DUAS DEMAOS, INCLUSO UMA DEMAOS FUNDO OXIDO DE FERRO/ZARCAO	M2	53,62
04.00.000	ARQUITETURA.E ELEMENTOS DE URBANISMO		
04.01.000	ARQUITETURA		
04.01.100	Paredes		
04.01.101	ALVENARIA DE BLOCOS DE CONCRETO VEDACAO 14X19X39CM, ESPESSURA 14CM, ASSENTADOS COM ARGAMASSA TRACO 1:0,5:8 (CIMENTO, CAL E AREIA), COM JUNTADE 10MM	M2	28,06
04.01.102	ALVENARIA ELEM VAZADO CONCRETO VENEZIANA 15X22X39CM 72A-NEO REX CIMENTO/AREIA	M2	1,62
04.01.200	Esquadrias		
04.01.201	JANELA MAXIM AIR CHAPA DOBRADA	M2	52,32
04.01.202	PG3 - Porta de abrir dim.: 0,90x2,10m em chapa 16 de aço galvanizado SAE 1020 com tratamento antiferruginoso e acabamento em tinta esmalte sintético cor azul del rey, com cantoneira de 1 1/2"x1/4" com ferro liso de diâmetro 3/4" e barras chatas de 1 1/2"x1/4'	UN	62,00
04.01.203	PG4- Porta de abrir dim.: 1.00x2.10m em chapa 16 de aço galvanizado SAE 1020 com tratamento antiferruginoso e acabamento em tinta esmalte sintético azul del rey, com cantoneira de 1 1/2"x1/4" com ferro liso de diâmetro 3/4" e barras chatas de 1 1/2"x1/4'	UN	2,00
04.01.204	PGFC1- Porta de abrir dim.: 0.80x2.10m de ferro, chapeada, reforçada com USG 13 e aço SAE 1020 com tratamento antiferruginoso e acabamento em tinta esmalte sintético cor azul del rey, com bordas dobradas e soldadas e preenchimento interior com poliuretano expandido	UN	60,00

**Secretaria de Estado de Educação do DF**  
**Comissão Permanente de Licitação**  
**CONFERE COM O ORIGINAL**

Em 27/08/2021

MATRÍCULA: 200.951-X

RUBRICA:



**GOVERNO DO DISTRITO FEDERAL**Secretaria de Estado de Segurança Pública e PC  
Subsecretaria de Administração Geral  
Coordenação de Engenharia e ArquiteturaAtestado registrado mediante  
vinculação a respectiva CATCREA - DF  
A 0053.404

04.01.205	PFC1/PFC2- Porta de abrir dim.: 0.70x2.10m de ferro, chapeada, reforçada com USG 13 e aço SAE 1020 com tratamento antiferruginoso e acabamento em tinta esmalte sintético cor azul del rey, com bordas dobradas e soldadas e preenchimento interior com poliuretano expandido	UN	49,00
04.01.206	G1-Grade em aço SAE 1020, com ferro liso de diâmetro 3/4" a cada 12 centímetros na vertical, com barras chatas de 1 1/2"x1/4" a cada 30 centímetros na horizontal, e com cantoneiras de 1 1/2"x1/4"	M2	316,72
04.01.300	Vidros e Plásticos		
04.01.301	Espelho de vidro espessura 6mm, lapidação reta, colado sobre chapa de compensado naval 10mm	M2	3,74
04.01.302	PLACA de policarbonato colocado em perfil de aço "U", fixado com silicone, com e =12,7 mm	M2	34,02
04.01.303	PLACA de policarbonato colocado em esquadria metálica	M2	9,66
04.01.400	Cobertura e Fechamento Lateral		
04.01.401	COBERTURA COM TELHA DE FIBROCIMENTO ESTRUTURAL LARGURA UTIL 90CM, INCLUSO ACESSÓRIOS DE FIXAÇÃO E VEDAÇÃO	M2	5.104,39
04.01.402	Grade hexagonal tipo viveiro em aço galvanizado com malha de Ø 1/2", fio BWG 26 Ø 0,46 mm	M2	49,52
04.01.500	Revestimentos		
04.01.510	Piso		
04.01.511	REGULARIZAÇÃO DE PISO/BASE EM ARGAMASSA TRACO 1:0,5:5 (CIMENTO, CAL E AREIA), ESPESSURA 2,5CM, PREPARO MECANICO	M2	45,80
04.01.515	PISO CERAMICO GRES 1A PEI-4 30X30CM, ASSENTADO COM ARGAMASSA TRACO 1:4 (CIMENTO E AREIA) PREPARO MANUAL, COM REJUNTE EM CIMENTO COMUM	M2	39,80
04.01.530	Paredes		
04.01.531	CHAPISCO EM PAREDES TRACO 1:4 (CIMENTO E AREIA), ESPESSURA 0,5CM, PREPARO MECANICO	M2	232,09
04.01.532	AZULEJO 1A 15X15CM FIXADO ARGAMASSA COLANTE, REJUNTAMENTO COM CIMENTO BRANCO	M2	169,97
04.01.533	EMBOCO PAULISTA (MASSA UNICA) TRACO 1:2:8 (CIMENTO, CAL E AREIA), ESPESSURA 1,5CM, PREPARO MANUAL	M2	232,09
04.01.560	Pintura		
04.01.561	PINTURA LATEX ACRILICA AMBIENTES INTERNOS/EXTERNOS, DUAS DEMAOS	M2	21.886,60
04.01.562	PINTURA EM ESMALTE SINTETICO EM PECAS METALICAS UTILIZANDO REVOLVER/COMPRESSOR, DUAS DEMAOS, INCLUSO UMA DEMAO FUNDO OXIDO DE FERRO/ZARCAO	M2	1.449,58
04.01.563	PINTURA EPOXI - 261002	M2	593,04
04.01.600	impermeabilizações		
04.01.601	REGULARIZAÇÃO DE PISO/BASE EM ARGAMASSA TRACO 1:0,5:5 (CIMENTO, CAL E AREIA), ESPESSURA 2,5CM, PREPARO MECANICO	M2	538,50
04.01.602	PROTEÇÃO MECANICA COM ARGAMASSA TRACO 1:3 (CIMENTO E AREIA), ESPESSURA 2 CM INEL INSTALAÇÃO ELETRICA/ELETRIFICAÇÃO E ILUMINAÇÃO EXTERNA	M2	538,50
04.01.601	JUNTA DE DILATAÇÃO COM SELANTE ELÁSTICO MONOCOMPONENTE A BASE DE POLIURETANO	M	590,88

**Secretaria de Estado de Educação do DF**  
**Comissão Permanente de Licitação**  
**CONFERE COM O ORIGINAL**

Em 27/08/2021

MATRÍCULA: 200.951-X

RUBRICA:

A handwritten signature in black ink, appearing to be the initials 'AP', is written over the 'RUBRICA:' label.

**GOVERNO DO DISTRITO FEDERAL**Secretaria de Estado de Segurança Pública e Paz  
Subsecretaria de Administração Geral  
Coordenação de Engenharia e ArquiteturaAtestado registrado mediante  
vinculação à respectiva CATCREA - DF  
A 0053.465

	1X1CM		
04.01.602	JUNTA DE DILATAÇÃO COM ISOPOR 10CM 2x e=20mm	M²	535,36
04.01.603	IMPERMEABILIZAÇÃO COM MANTA ASFÁLTICA 4MM	M2	538,50
04.01.700	Acabamentos e Arremates		
04.01.701	SOLEIRA em granito, acabamento polido, cor cinza andorinha, espessura 3 cm	M	3,20
04.01.800	Equipamentos e Acessórios (exclusive os do item 05.01.500)		
04.01.801	Saboneteira para sabão líquido Classic DIX HIGIENE Ref.: 4800078 ou equivalente	UN	4,00
04.01.802	Dispenser p/ papel higiênico em rolo Classic DIX HIGIENE 480002 ou SIMILAR	UN	4,00
04.01.803	Torneira de mesa ref.: 1198 CS1 CR, linha Belle époque light - Deca ou similar técnico	UN	4,00
04.01.804	VALVULA DESCARGA 1.1/4" COM REGISTRO, ACABAMENTO EM METAL CROMADO - FORNECIMENTO E INSTALACAO	UN	10,00
04.01.805	CHUVEIRO PLÁSTICO BRANCO SIMPLES - FORNECIMENTO E INSTALACAO	UN	74,00
04.01.806	TORNEIRA PLÁSTICA 1/2" PARA LAVATORIO COM ENGATE FLEXIVEL EM METAL CROMADO 1/2"X30CM - FORNECIMENTO E INSTALACAO	UN	68,00
04.01.807	REGISTRO PRESSAO 3/4" COM CANOPLA ACABAMENTO CROMADO SIMPLES - FORNECIMENTO E INSTALACAO	UN	4,00
04.01.808	ESCADA TIPO MARINHEIRO EM TUBO ACO GALVANIZADO 1 1/2" 5 DEGRAUS	M	4,55
04.01.809	LAVAT DECA L51 VOGUE PLUS GE17 55X47 COM COLUNA SUSP UNIV DECA CS1 GE17 (UN)	UN	4,00
04.01.810	Bacia convencional com abertura frontal – linha conforto deca cód.: P51, ou similar técnico	UN	6,00
04.01.811	Dispenser de papel toalha interfolhada em plástico abs de alta resistência linha lalekla cód.: 30180225, ou similar técnico	UN	4,00
04.01.812	Bacia convencional sem abertura frontal – linha conforto cód.: P510	UN	4,00
04.01.813	Válvula de descarga para mictório com acionamento por sensor, Deca ou similar técnico	UN	2,00
04.01.814	CHUVEIRO ELETRICO COMUM CORPO PLÁSTICO TIPO DUCHA, FORNECIMENTO E INSTALACAO	UN	4,00
04.01.815	TANQUE LOUCA BRANCA C/COLUNA MED 56X48CM (EM TORNO)INCL ACESSORIOS DE FIX FERRAGENS EM METAL CROMADO TORNEIRA DE PRESSAO 1158 DE 1/2" VALVULA DE ESCOAMENTO 1605 E SIFAO 1680 DE 1.1/4"X1.1/2" - FORNEC	UN	20,00
04.01.816	Mictório c/ sifão integrado, Deca ou similar, ref M714, cor branco	UN	2,00
04.01.817	Bacia sanitária convencional, da Deca ou similar, ref. P5, cor branca	UN	92,00
04.01.818	Barra de apoio 82 cm cromada deca - cód.: 2310 br ou similar técnico	UN	12,00
04.01.819	Lavatório master de canto, Deca ou similar, ref. L76, cor branco	UN	4,00
04.01.820	Lavatório de aço inox Ø 30 encapsulada em concreto	UN	74,00
04.01.821	Engate flexível cromada, para lavatório Ø1/2"	UN	82,00
04.01.822	TORNEIRA DE USO GERAL com bico para mangueira - ref.: 1153.C34 - Deca ou similar	UN	20,00
04.01.830	De Cozinha		
04.01.831	CUBA ACO INOXIDAVEL 56,0X33,0X11,5 CM, COM SIFAO EM METAL CROMADO 1.1/2X1.1/2", VALVULA EM METAL CROMADO TIPO AMERICANA 3.1/2"X1.1/2" PARA PIA - FORNECIMENTO E INSTALACAO	UN	4,00
04.01.832	TORNEIRA CROMADA TUBO MOVEL PARA BANCADA 1/2" OU 3/4" PARA PIA DE COZINHA, PADRAO ALTO - FORNECIMENTO E INSTALACAO	UN	4,00
04.01.833	BANCADA EM CONCRETO ARMADO POLIDO 60X10CM	M2	3,26

**Secretaria de Estado de Educação do DF**  
**Comissão Permanente de Licitação**  
**CONFERE COM O ORIGINAL**

Em 27/08/2021

MATRÍCULA: 200.951-X

RUBRICA:

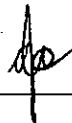



**GOVERNO DO DISTRITO FEDERAL**

Secretaria de Estado de Segurança Pública e Paz Social

Subsecretaria de Administração Geral

Coordenação de Engenharia e Arquitetura

04.01.834	BALÇÃO EM CONCRETO ARMADO POLIDO 60X10CM	M2	1,92
04.01.833	GRANITO CINZA POLIDO PARA BANCADA E=2,5 CM, LARGURA 60CM - FORNECIMENTO E INSTALAÇÃO	M	17,02
04.04.000	PAISAGISMO		
04.04.000	Equipamentos e Acessórios		
04.04.300	ALAMBRADO EM TUBOS DE FERRO GALVANIZADO A CADA 2M ALTURA 3M, FIXADOS EM BLOCOS DE CONCRETO, COM TELA DE ARAME GALVANIZADO REVESTIDO COM PVC FIO 12 MALHA 7,5CM	M2	881,22
04.04.303	Concertina SB 450 clipada em aço INOX	M	312,02
04.05.000	PAVIMENTAÇÃO		
04.05.100	Serviços Preliminares		
04.05.101	Preparo da caixa		
04.05.102	REGULARIZACAO E COMPACTACAO DE SUBLEITO ATE 20 CM DE ESPESSURA	M2	1.305,35
04.05.103	DESMATAMENTO/LIMPEZA TERRENOS C/EQUIP MECAN(TRATOR:1000M2/H)	M2	1.305,35
04.05.104	CARGA, TRANSPORTE E DESCARGA MECANICA ATE 1,00 KM	M3	1.111,51
04.05.105	ESCAVACAO MECANICA DE MATERIAL 1A. CATEGORIA, PROVENIENTE DE CORTE DESUBLEITO (C/TRATOR ESTEIRAS 160HP)	M3	1.111,51
04.05.102	Preparo ou regularização do sub-leito		
04.05.103	Guias		
04.05.104	MEIO-FIO (GUIA) DE CONCRETO PRE-MOLDADO, DIMENSÕES 12X15X30X100CM (FACE SUPERIORXFACE INFERIORXALTURAXCOMPRIMENTO),REJUNTADO C/ARGAMASSA 1:4CIMENTO:AREIA, INCLUINDO ESCAVAÇÃO E REATERRO.	M	237,00
04.05.200	Reforço do Sub-Leito		
04.05.300	Sub-Base		
04.05.301	TRANSPORTE LOCAL COM CAMINHÃO BASCULANTE 6 M3, RODOVIA COM REVESTIMENTO PRIMARIO	M3XKM	22.680,00
04.05.302	BASE DE SOLO ESTABILIZADO SEM MISTURA, COMPACTACAO 100% PROCTOR NORMAL, EXCLUSIVE ESCAVACAO, CARGA E TRANSPORTE DO SOLO	M3	333,45
04.05.303	ESCAVACAO E CARGA MATERIAL 1A CATEGORIA, UTILIZANDO TRATOR DE ESTEIRASDE 110 A 160HP COM LAMINA, PESO OPERACIONAL * 13T E PA CARREGADEIRACOM 170 HP.	M3	513,00
04.05.304	TRANSPORTE DE MATERIAL - BOTA-FORA, D.M.T.= 6,0 KM	M3	630,48
04.05.305	Base		
04.05.306	TRANSPORTE LOCAL COM CAMINHÃO BASCULANTE 6 M3, RODOVIA COM REVESTIMENTO PRIMARIO	M3XKM	15.131,52
04.05.307	BASE DE SOLO ESTABILIZADO SEM MISTURA, COMPACTACAO 100% PROCTOR NORMAL, EXCLUSIVE ESCAVACAO, CARGA E TRANSPORTE DO SOLO	M3	261,07





**Secretaria de Estado de Educação do DF**  
**Comissão Permanente de Licitação**  
**CONFERE COM O ORIGINAL**

Em 27/08/2021

MATRÍCULA: 200.951-X

RUBRICA:

A handwritten signature in black ink, appearing to be a stylized name, is written over the 'RUBRICA:' label.



## GOVERNO DO DISTRITO FEDERAL

Secretaria de Estado de Segurança Pública e Paz Social

Subsecretaria de Administração Geral

Coordenação de Engenharia e Arquitetura

04.05.308	ESCAVAÇÃO E CARGA MATERIAL 1A CATEGORIA, UTILIZANDO TRATOR DE ESTEIRAS DE 110 A 160HP COM LAMINA, PESO OPERACIONAL * 13T E PA CARREGADEIRA COM 170 HP.	M3	341,66
04.05.309	TRANSPORTE DE MATERIAL - BOTA-FORA, D.M.T.= 6,0 KM	M3	420,32
04.05.600	REVESTIMENTOS		
04.05.601	Camada de rolamento		
04.05.401	TRANSPORTE COMERCIAL COM CAMINHÃO BASCULANTE 6 M3, RODOVIA PAVIMENTADA	TXKM	4.764,63
04.05.402	CARGA, MANOBRAS E DESCARGA DE MISTURA BETUMINOSA A QUENTE, COM CAMINHÃO BASCULANTE 6 M3	T	250,77
04.05.403	PINTURA DE LIGAÇÃO COM EMULSÃO RR-1C	M2	1.305,35
04.05.404	IMPRIMAÇÃO DE BASE DE PAVIMENTAÇÃO COM EMULSÃO CM-30	M2	1.305,35
04.05.406	FABRICAÇÃO E APLICAÇÃO DE CONCRETO BETUMINOSO USINADO A QUENTE (CBUQ), CAP 50/70, EXCLUSIVE TRANSPORTE PINT PINTURAS	T	125,39
04.05.407	TRANSPORTE DE MATERIAL - BOTA-FORA, D.M.T.= 6,0 KM	M3	104,43
04.05.410	Pavimento rígido de concreto		
04.05.411	REATERRO APOIADO EM CAMADAS 0,20M, UTILIZANDO MATERIAL ARGILO-ARENOSO ADQUIRIDO EM JAZIDA, JÁ CONSIDERANDO UM ACRÉSCIMO DE 25% NO VOLUME DO MATERIAL ADQUIRIDO, NÃO CONSIDERANDO O TRANSPORTE ATÉ O REATERRO	M3	15,40
04.05.412	EXECUÇÃO DE CALÇADA EM CONCRETO 1:3:5 (FCK=12 MPA) PREPARO MECÂNICO, E= 7CM	M2	92,20
04.05.413	LASTRO DE CONCRETO TRACO 1:4:8, ESPESSURA 5CM, PREPARO MECANICO	M2	6,00
05.00.000	INSTALAÇÕES HIDRÁULICAS E SANITÁRIAS		
05.01.000	ÁGUA FRIA		
05.01.200	Tubulações e Conexões de PVC Rígido		
05.01.201	ESCAVAÇÃO MANUAL DE CAVAS (FUNDACOES RASAS, =2,00 M)	M3	61,23
05.01.202	REATERRO DE VALAS / CAVAS, COMPACTADA A MAÇO, EM CAMADAS DE ATÉ 30 CM.	M3	45,96
05.01.203	TUBO PVC SOLDÁVEL ÁGUA FRIA DN 25MM, INCLUSIVE CONEXÕES - FORNECIMENTO E INSTALAÇÃO	M	631,56
05.01.204	TUBO PVC SOLDÁVEL ÁGUA FRIA DN 32MM, INCLUSIVE CONEXÕES - FORNECIMENTO E INSTALAÇÃO	M	244,75
05.01.205	TUBO PVC SOLDÁVEL ÁGUA FRIA DN 40MM, INCLUSIVE CONEXÕES - FORNECIMENTO E INSTALAÇÃO	M	172,14
05.01.206	TUBO PVC SOLDÁVEL ÁGUA FRIA DN 50MM, INCLUSIVE CONEXÕES - FORNECIMENTO E INSTALAÇÃO	M	609,73
05.01.207	TUBO PVC SOLDÁVEL ÁGUA FRIA DN 75MM, INCLUSIVE CONEXÕES - FORNECIMENTO E INSTALAÇÃO	M	121,36
05.01.208	TUBO PVC SOLDÁVEL, ÁGUA FRIA DN 20MM, INCLUSIVE CONEXÕES - FORNECIMENTO E INSTALAÇÃO	M	559,20
05.01.500	Aparelhos e Acessórios Sanitários		
05.01.501	RESERVATÓRIO TIPO TAÇA COM ÁGUA NA COLUNA VOLUME EXCLUSIVO PARA R.T.I = 25.000 LITROS	UN	1,00
05.01.502	REGISTRO ESFERA VS soldável 3/4"	UN	68,00
05.01.503	REGISTRO ESFERA VS soldável 1"	UN	8,00
05.01.504	REGISTRO ESFERA VS soldável 1.1/4"	UN	2,00
05.01.505	TORNEIRA DE BOIA REAL 1 COM BALAO PLÁSTICO - FORNECIMENTO E INSTALAÇÃO	UN	1,00

Atestado registrado mediante vinculação à respectiva CAT

CREA - DF  
A 0083.403

**Secretaria de Estado de Educação do DF**  
**Comissão Permanente de Licitação**  
**CONFERE COM O ORIGINAL**

Em 27/08/2021

MATRÍCULA: 200.951-X

RUBRICA:

A handwritten signature in black ink, appearing to be 'AD', is written over the 'RUBRICA:' label.



## GOVERNO DO DISTRITO FEDERAL

Secretaria de Estado de Segurança Pública e Paz Social  
Subsecretaria de Administração Geral  
Coordenação de Engenharia e Arquitetura

05.01.506	REGISTRO GAVETA 1.1/2" COM CANOPLA ACABAMENTO CROMADO SIMPLES - FORNECIMENTO E INSTALACAO	UN	2,00
05.01.507	REGISTRO GAVETA 3/4" COM CANOPLA ACABAMENTO CROMADO SIMPLES - FORNECIMENTO E INSTALACAO	UN	12,00
05.01.508	CAIXA DE 30 x 30 x 30 em alvenaria, com tampão de Ferro Fundido T -16- espessura da parede 5,7 cm, tijolo comum maciço revestido internamente com argamassa de cimento e areia sem peneirar, traço 1:3	UN	2,00
05.01.509	ADAPTADOR soldável de PVC marrom, curto para registro Ø 25 mm x 3/4"	UN	24,00
05.01.510	ADAPTADOR soldável de PVC marrom, curto para registro Ø 50 mm x 1 1/2"	UN	4,00
05.03.000	DRENAGEM DE ÁGUAS PLUVIAIS		
05.03.300	Tubulações e Conexões de PVC		
05.03.301	Tubo PVC esgoto JE, ponta e bolsa com junta elástica Ø 250mm		154,00
05.03.302	Tubo PVC esgoto JE, ponta e bolsa com Junta elástica Ø 300mm	M	128,00
05.03.303	ESCAVACAO MANUAL DE CAVAS(FUNDAOES RASAS,=2,00 M)	M3	1.055,17
05.03.304	JOELHO PVC 90º ESGOTO 50MM - FORNECIMENTO E INSTALACAO	UN	7,00
05.03.305	REATERRO DE VALAS / CAVAS, COMPACTADA A MAÇO, EM CAMADAS DE ATÉ 30 CM.	M3	837,41
05.03.306	TUBO PVC ESGOTO PREDIAL DN 50MM, INCLUSIVE CONEXOES - FORNECIMENTO E INSTALACAO	M	55,00
05.03.307	TUBO PVC ESGOTO PREDIAL DN 100MM, INCLUSIVE CONEXOES - FORNECIMENTO E INSTALACAO	M	16,70
05.03.308	TUBO PVC ESGOTO SERIE R DN 150MM C/ ANEL DE BORRACHA - FORNECIMENTO E INSTALACAO	M	24,00
05.03.309	TUBO PVC EB 644 P/ REDE COLET ESG JE DN 200MM C/ ANEL DE BORRACHA - FORNECIMENTO E INSTALACAO	M	154,00
05.03.500	Tubulações de Concreto		
05.03.501	Tubulação em concreto Ø 400mm - FORNECIMENTO E INSTALAÇÃO	M	146,00
05.03.502	Tubulação em concreto Ø 600mm - FORNECIMENTO E INSTALAÇÃO	M	132,00
05.03.307	Tubulação em concreto Ø 500mm - FORNECIMENTO E INSTALAÇÃO	M	89,00
05.03.309	Tubulação em concreto Ø 800mm - FORNECIMENTO E INSTALAÇÃO	M	76,00
05.03.900	Acessorios		
05.03.901	CAIXA DE AREIA 60X60X60CM EM ALVENARIA - EXECUÇÃO	UN	30,00
05.03.902	POCO DE VISITA PARA REDE DE ESG. SANIT., EM ANEIS DE CONCRETO, DIÂMETRO = 60CM E 110CM, PROF = 105CM, INCLUINDO DEGRAU, EXCLUINDO TAMPAO FERRO FUNDIDO.	UN	7,00
05.03.903	Pogo de infiltração (dimensões em planta 4,30 x 2,65 m), profundidade 4,75 m	PÇ	0,00
05.03.313	CALHA EM MEIA CANA DE CONCRETO, DIAMETRO 500 MM	M	97,00
05.03.311	POCO DE VISITA PARA REDE DE ESG. SANIT., EM ANEIS DE CONCRETO, DIÂMETRO = 100CM E 180CM, PROF = 105CM, INCLUINDO DEGRAU, EXCLUINDO TAMPAO FERRO FUNDIDO - Emissário Dissipador	UN	2,00
0	Dissipador		
03.02.501	FORMAS C/TABUAS 3A (2,5X30,0CM) P/M2 P/FUNDAOES, INCL MONTAGEM E DESMONTAGEM (C/REAPR. 2X)	M2	12,80
03.01.502	ARMAÇAO DE AÇO CA-60 DIAM. 3,4 A 6,0MM. - FORNECIMENTO / CORTE (C/PERDADE 10%) / DOBRA / COLOCAÇÃO.	KG	58,32
03.01.503	CONCRETO USINADO BOMBEADO FCK=25MPA, INCLUSIVE COLOCACAO, ESPALHAMENTO E ADENSAMENTO MECANICO.	M3	2,40



Secretaria de Estado de Educação do DF  
Comissão Permanente de Licitação  
**CONFERE COM O ORIGINAL**

Em 27/08/2021

MATRÍCULA: 200.951-X

RUBRICA:

A handwritten signature in black ink, appearing to be the initials 'AP', is written over the 'RUBRICA:' label.



## GOVERNO DO DISTRITO FEDERAL

Secretaria de Estado de Segurança Pública e Paz Social  
Subsecretaria de Administração Geral  
Coordenação de Engenharia e Arquitetura

03.01.505	ARMACAO ACO CA-50, DIAM. 6,3 (1/4) A 12,5MM(1/2) - FORNECIMENTO/ CORTE(PERDA DE 10%) / DOBRA / COLOCAÇÃO.	KG	120,00
03.01.102	ESCAVACAO MANUAL DE CAVAS(FUNDACOES RASAS,=2,00 M)	M3	2,50
04.05.411	REATERRO APILOADO EM CAMADAS 0,20M, UTILIZANDO MATERIAL ARGILO-ARENOSO ADQUIRIDO EM JAZIDA, JÁ CONSIDERANDO UM ACRÉSCIMO DE 25% NO VOLUME DO MATERIAL ADQUIRIDO, NÃO CONSIDERANDO O TRANSPORTE ATÉ O REATERRO	M3	0,85
04.01.206	G1-Grade em aço SAE 1020, com ferro liso de diâmetro 3/4" a cada 12 centímetros na vertical, com barras chatas de 1 1/2"x1/4" a cada 30 centímetros na horizontal, e com cantoneiras de 1 1/2"x1/4"	M2	1,00
05.04.000	ESGOTOS SANITÁRIOS		
05.04.300	Tubulações e Conexões de PVC		
05.04.301	TUBO PVC ESGOTO JS PREDIAL DN 40MM, INCLUSIVE CONEXOES - FORNECIMENTO E INSTALACAO	M	23,91
05.04.302	TUBO PVC ESGOTO PREDIAL DN 50MM, INCLUSIVE CONEXOES - FORNECIMENTO E INSTALACAO	M	307,78
05.04.303	TUBO PVC ESGOTO PREDIAL DN 100MM, INCLUSIVE CONEXOES - FORNECIMENTO E INSTALACAO	M	520,50
05.04.304	TUBO PVC ESGOTO SERIE R DN 150MM C/ ANEL DE BORRACHA - FORNECIMENTO E INSTALACAO	M	229,73
05.04.305	TUBO PVC EB 644 P/ REDE COLET ESG JE DN 200MM C/ ANEL DE BORRACHA - FORNECIMENTO E INSTALACAO	M	89,48
05.04.800	Acessórios		
05.04.801	ESCAVACAO MANUAL DE CAVAS(FUNDACOES RASAS,=2,00 M)	M3	2,00
05.04.802	REATERRO DE VALAS / CAVAS, COMPACTADA A MAÇO, EM CAMADAS DE ATÉ 30 CM.	M3	397,27
05.04.803	CAIXA SIFONADA PVC 150X150X50MM COM GRELHA REDONDA BRANCA - FORNECIMENTO E INSTALACAO	UN	88,00
05.04.804	CAIXA SIFONADA EM PVC 100X100X50MM SIMPLES - FORNECIMENTO E INSTALAÇÃO	UN	0,00
05.04.805	CAIXA DE GORDURA EM PVC 250X230X75MM, COM TAMPA E PORTA-TAMPA - FORNECIMENTO E INSTALACAO	UN	4,00
05.04.806	CAIXA SIFONADA PVC 100X100X50 TAMPA CEGA 10 X10	UN	2,00
05.04.900	CAIXAS DE INSPEÇÃO		
05.04.901	Caixa de Inspeção em alvenaria 60x60cm com tampão em ferro fundido	UN	22,00
05.04.902	POCO DE VISITA PARA REDE DE ESG. SANIT., EM ANEIS DE CONCRETO, DIÂMETRO = 60CM E 110CM, PROF = 230CM, INCLUINDO DEGRAU, EXCLUINDO TAMPAO FERRO FUNDIDO.	UN	14,00
05.04.903	Envolvimento de trechos das redes de esgoto, água potável e água pluvial com CONCRETO USINADO BOMBEADO FCK=15MPA, INCLUSIVE COLOCACAO, ESPALHAMENTO E ADENSAMENTO MECANICO.	M3	25,64
06.00.000	INSTALAÇÕES ELÉTRICAS E ELETRÔNICAS		
06.01.000	INSTALAÇÕES ELÉTRICAS		
06.01.300	Redes em Média e Baixa Tensão		
06.01.301	Quadro		

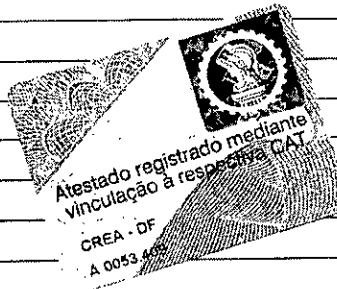

**Secretaria de Estado de Educação do DF**  
**Comissão Permanente de Licitação**  
**CONFERE COM O ORIGINAL**

Em 27/08/2021

MATRÍCULA: 200.951-X

RUBRICA:





## GOVERNO DO DISTRITO FEDERAL

Secretaria de Estado de Segurança Pública e Paz Social  
Subsecretaria de Administração Geral  
Coordenação de Engenharia e Arquitetura

06.01.322	QUADRO elétrico de distribuição TRIFASICO 380VCA/60HZ conforme projeto denominado: QGBT, painel tipo TTA/PTTA -(SSDF) FORNECIMENTO E INSTALAÇÃO	UN	2,00
06.01.323	QUADRO elétrico de distribuição TRIFASICO 380VCA/60HZ conforme projeto denominado: QCM-1, painel tipo TTA/PTTA -(SSDF) FORNECIMENTO E INSTALAÇÃO	UN	1,00
06.01.324	Quadro elétrico de distribuição trifásico 380V/60Hz - Denominado: QDF-1 - Execução em caixa Gemini TTA em conformidade com a NBRIEC IEC	UN	2,00
06.01.325	Quadro elétrico de distribuição trifásico 380V/60Hz - Denominado: QDL-1 - Execução em caixa Gemini TTA em conformidade com a NBRIEC IEC	UN	2,00
06.01.326	Quadro elétrico de distribuição trifásico 380V/60Hz - Denominado: QDC-1 - Execução em caixa Gemini TTA em conformidade com a NBRIEC IEC	UN	2,00
06.01.327	Quadro elétrico de distribuição trifásico 380V/60Hz - Denominado: QDC-2 - Execução em caixa Gemini TTA em conformidade com a NBRIEC IEC	UN	2,00
06.01.323	QUADRO QBI - C.A. COM BARRAMENTOS INCLUINDO TODOS OS DISJUNTORES CONFORME PROJETO - FORNECIMENTO E INSTALAÇÃO	UN	1,00
06.01.304	Eletrodutos		
06.01.302	CONECTOR RETO BITOLA 1.1/2" EM FERRO GALVANIZADO OU ALUMINIO PARA ADAPTAR ENTRADA DE ELETRODUTO METÁLICO FLEXIVEL EM CAIXA E QUADROS	UN	8,00
06.01.303	CONECTOR RETO BITOLA 2" EM FERRO GALVANIZADO OU ALUMINIO PARA ADAPTAR ENTRADA DE ELETRODUTO METÁLICO FLEXIVEL EM CAIXA E QUADROS	UN	6,00
06.01.304	ELETRODUTO DE ACO GALVANIZADO ELETROLÍTICO TIPO LEVE 3/4", INCLUSIVE CONEXOES - FORNECIMENTO E INSTALACAO	M	42,00
06.01.305	ELETRODUTO DE ACO GALVANIZADO ELETROLÍTICO TIPO SEMI-PESADO 1 1/2", INCLUSIVE CONEXOES - FORNECIMENTO E INSTALACAO	M	12,00
06.01.306	ELETRODUTO DE ACO GALVANIZADO ELETROLÍTICO TIPO SEMI-PESADO 2", INCLUSIVE CONEXOES - FORNECIMENTO E INSTALACAO	M	6,00
06.01.307	CONECTOR RETO BITOLA 3/4" EM FERRO GALVANIZADO OU ALUMINIO PARA ADAPTAR ENTRADA DE ELETRODUTO METÁLICO FLEXIVEL EM CAIXA E QUADROS	UN	24,00
06.01.308	DUTO ESPIRAL FLEXIVEL SINGELO, POLIETILENO DE ALTA DENSIDADE REVESTIDO COM PVC COM FIO GUIA DE ACO GALVANIZADO, LANCADO DIRETO NO SOLO INCLUSIVE CONEXOES - D = 50MM (2") - CONSTRUCAO LINHA SIMPLES	M	174,00
06.01.309	CONECTOR RETO BITOLA 1 1/4" EM FERRO GALVANIZADO OU ALUMINIO PARA ADAPTAR ENTRADA - FORNECIMENTO E INSTALACAO	UN	2,00
06.01.305	Cabos e fios (condutores)		
06.01.311	Condutor Sintenax 0,6/1kV #4,0mm <sup>2</sup> FORNECIMENTO E INSTALACAO	M	180,00
06.01.312	Condutor Sintenax 0,6/1kV #10,0mm <sup>2</sup> FORNECIMENTO E INSTALACAO	M	570,00
06.01.313	Condutor Sintenax 0,6/1kV #16,0mm <sup>2</sup> FORNECIMENTO E INSTALACAO	M	50,00
06.01.314	Condutor Sintenax 0,6/1kV #50,0mm <sup>2</sup> FORNECIMENTO E INSTALACAO	M	1.100,00
06.01.306	Caixas de passagem		
06.01.316	CONDULETE 3/4" EM LIGA DE ALUMÍNIO FUNDIDO TIPO "C" - FORNECIMENTO E INSTALACAO	UN	10,00
06.01.317	CAIXA CB-1 de passagem de alvenaria 0,80 x 0,80 x 0,80 padrão CEB com tampão de ferro fundido T-33	UN	6,00





**Secretaria de Estado de Educação do DF**  
**Comissão Permanente de Licitação**  
**CONFERE COM O ORIGINAL**

Em 27/08/2021

MATRÍCULA: 200.951-X

RUBRICA:

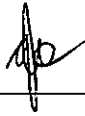
A handwritten signature in black ink, appearing to be the initials 'AD', is written over the 'RUBRICA:' label.

**GOVERNO DO DISTRITO FEDERAL**

Secretaria de Estado de Segurança Pública e Paz Social

Subsecretaria de Administração Geral

Coordenação de Engenharia e Arquitetura

06.01.318	CAIXA DE LIGACAO EM ALUMINIO SILICIO, TIPO CONDULETE FORMATO "E" 11/4, FORNECIMENTO E INSTALACAO	UN	2,00
06.01.319	CAIXA DE LIGACAO EM ALUMINIO SILICIO, TIPO CONDULETE FORMATO "E" 11/2, FORNECIMENTO E INSTALACAO	UN	2,00
06.01.320	CAIXA DE LIGACAO EM ALUMINIO SILICIO, TIPO CONDULETE FORMATO "E" 2", FORNECIMENTO E INSTALACAO	UN	4,00
05.01.400	Iluminação e Tomadas		
06.01.401	Luminárias		
06.01.402	LUMINÁRIA Projetor de sobrepor com foco orientável, para 1 lâmpada vapor de sódio tubular 400w. corpo em alumínio injetado, com aletas de dissipação de calor. refletor simétrico em chapa de alumínio texturizado anodizado alto brilho. difusor em vidro transparente temperado com borda em silk screen preto. possui alojamento para equipamento auxiliar. necessita reator eletromagnético	UN	20,00
06.01.403	Luminária de sobrepor para 2 lâmpadas fluorescentes tubulares de 28W. Corpo em chapa de aço tratada com acabamento em pintura eletrostática epóxi-pó na cor branca e refletor em alumínio anodizado de alto brilho. Difusor em vidro temperado transparente com moldura em chapa de aço parafusada na cor branca. Equipada com porta-lâmpada antivibratório em policarbonato, com trava de segurança e proteção contra aquecimento nos contatos	UN	260,00
06.01.404	Luminária de sobrepor tipo arandela, para 1 lâmpada incandescente de 100w. corpo e grade frontal de proteção em alumínio fundido com acabamento em pintura na cor cinza martelado. difusor em vidro transparente frisado	UN	70,00
06.01.405	Lâmpadas		
06.01.406	LAMPADA DE VAPOR DE SODIO DE 400WX220V - FORNECIMENTO E INSTALACAO (UN)	UN	20,00
06.01.407	LÂMPADA INCANDESCENTE - 100W - FORNECIMENTO E COLOCAÇÃO	UN	72,00
06.01.408	IGNITOR PARA PARTIDA LÂMPADA VAPOR SÓDIO ALTA PRESSÃO ATÉ 400W	UN	20,00
06.01.409	Lâmpada fluorescente 28W	UN	520,00
06.01.410	Interruptores		
06.01.411	Soquete E-27 - FORNECIMENTO E INSTALAÇÃO	UN	60,00
06.01.412	INTERRUPTOR SIMPLES - 1 TECLA - FORNECIMENTO E INSTALACAO	UN	97,00
06.01.413	INTERRUPTOR SIMPLES - 2 TECLAS - FORNECIMENTO E INSTALACAO	UN	2,00
06.01.414	INTERRUPTOR, TRES tecla simples 10 A - 250 V	UN	2,00
06.01.414	CONDUTORES - ILUMINAÇÃO		
06.01.415	CABO DE COBRE ISOLADO PVC RESISTENTE A CHAMA 450/750 V 2,5 MM2 FORNECIMENTO E INSTALACAO	M	18.342,00
06.01.416	CAIXAS DE PASSAGEM - ILUMINAÇÃO		
06.01.417	Caixa de derivação de embutir em pvc 4X2"	UN	100,00
06.01.418	CONDULETE 3/4" EM LIGA DE ALUMÍNIO FUNDIDO TIPO "C" - FORNECIMENTO E INSTALACAO	UN	350,00
06.01.419	CONDULETE 1" EM LIGA DE ALUMÍNIO FUNDIDO TIPO "C" - FORNECIMENTO E INSTALACAO	UN	78,00
06.01.420	CAIXA DE LIGACAO EM ALUMINIO SILICIO, TIPO CONDULETE FORMATO "E" 11/4, FORNECIMENTO E INSTALACAO	UN	46,00

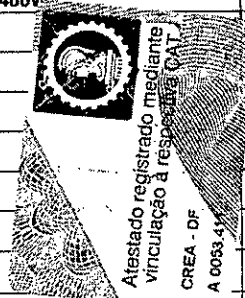

**Secretaria de Estado de Educação do DF**  
**Comissão Permanente de Licitação**  
**CONFERE COM O ORIGINAL**

Em 27/08/2021

MATRÍCULA: 200.951-X

RUBRICA:





# GOVERNO DO DISTRITO FEDERAL

Secretaria de Estado de Segurança Pública e Paz Social  
Subsecretaria de Administração Geral  
Coordenação de Engenharia e Arquitetura



06.01.421	CAIXA DE LIGACAO EM ALUMINIO SILICIO, TIPO CONDULETE FORMATO "E" 11/2, FORNECIMENTO E INSTALACAO	UN	14,00
06.01.422	CAIXA DE LIGACAO EM ALUMINIO SILICIO, TIPO CONDULETE FORMATO "E" 2", FORNECIMENTO E INSTALACAO	UN	10,00
06.01.423	CAIXA DE LIGACAO EM ALUMINIO SILICIO, TIPO CONDULETE FORMATO "E" 2 1/2", FORNECIMENTO E INSTALACAO	UN	4,00
06.01.424	ELETROCALHAS E CONEXÕES, ELETRODUTOS E CONEXÕES - ILUMINAÇÃO		
06.01.425	CONECTOR RETO BITOLA 1.1/2" EM FERRO GALVANIZADO OU ALUMINIO PARA ADAPTAR ENTRADA DE ELETRODUTO METÁLICO FLEXIVEL EM CAIXA E QUADROS	UN	24,00
06.01.426	CONECTOR RETO BITOLA 2" EM FERRO GALVANIZADO OU ALUMINIO PARA ADAPTAR ENTRADA DE ELETRODUTO METÁLICO FLEXIVEL EM CAIXA E QUADROS	UN	24,00
06.01.427	CONECTOR RETO BITOLA 2.1/2" EM FERRO GALVANIZADO OU ALUMINIO PARA ADAPTAR ENTRADA DE ELETRODUTO METÁLICO FLEXIVEL EM CAIXA E QUADROS	UN	6,00
06.01.428	ELETRODUTO DE ACO GALVANIZADO ELETROLÍTICO TIPO LEVE 3/4", INCLUSIVE CONEXOES - FORNECIMENTO E INSTALACAO	M	1.002,00
06.01.429	ELETRODUTO DE ACO GALVANIZADO ELETROLÍTICO TIPO LEVE 1", INCLUSIVE CONEXOES - FORNECIMENTO E INSTALACAO	M	300,00
06.01.430	ELETRODUTO DE ACO GALVANIZADO ELETROLÍTICO TIPO SEMI-PESADO 1 1/2", INCLUSIVE CONEXOES - FORNECIMENTO E INSTALACAO	M	36,00
06.01.431	ELETRODUTO DE ACO GALVANIZADO ELETROLÍTICO TIPO SEMI-PESADO 2", INCLUSIVE CONEXOES - FORNECIMENTO E INSTALACAO	M	42,00
06.01.432	ELETRODUTO DE ACO GALVANIZADO ELETROLÍTICO TIPO SEMI-PESADO 2 1/2", INCLUSIVE CONEXOES - FORNECIMENTO E INSTALACAO	M	12,00
06.01.433	ELETRODUTO METALICO FLEXIVEL FABRICADO COM FITA DE ACO ZINCADO, REVESTIDO EXTERNAMENTE COM PVC PRETO D = 25 MM - FORNECIMENTO E INSTALACAO	M	20,00
06.01.434	ELETRODUTO DE PVC RÍGIDO ROSCÁVEL 20 MM (3/4") FORNECIMENTO E INSTALACAO	M	480,00
06.01.435	CONECTOR RETO BITOLA 1" EM FERRO GALVANIZADO OU ALUMINIO PARA ADAPTAR ENTRADA DE ELETRODUTO METÁLICO FLEXIVEL EM CAIXA E QUADROS	UN	200,00
06.01.436	CONECTOR RETO BITOLA 3/4" EM FERRO GALVANIZADO OU ALUMINIO PARA ADAPTAR ENTRADA DE ELETRODUTO METÁLICO FLEXIVEL EM CAIXA E QUADROS	UN	922,00
06.01.437	ELETRODUTO DE ACO GALVANIZADO ELETROLÍTICO TIPO SEMI-PESADO 1 1/4", INCLUSIVE CONEXOES - FORNECIMENTO E INSTALACAO	M	138,00
06.01.438	CONECTOR RETO BITOLA 1 1/4" EM FERRO GALVANIZADO OU ALUMINIO PARA ADAPTAR ENTRADA - FORNECIMENTO E INSTALACAO	UN	94,00
06.01.439	Reatores		
06.01.440	Reator eletrônico HF AFP 2x28W 220V - Philips	UN	260,00
06.01.441	Reator para 1 lampada vapor de mercurio 400W - FORNECIMENTO E INSTALAÇÃO	UN	20,00
06.01.441	ELETRODUTOS p/ TOMADA DE REDE COMUM		
06.01.442	CONECTOR RETO BITOLA 1.1/2" EM FERRO GALVANIZADO OU ALUMINIO PARA ADAPTAR ENTRADA DE ELETRODUTO METÁLICO FLEXIVEL EM CAIXA E QUADROS	UN	4,00

**Secretaria de Estado de Educação do DF**  
**Comissão Permanente de Licitação**  
**CONFERE COM O ORIGINAL**

Em 27/08/2021

MATRÍCULA: 200.951-X

RUBRICA:

A handwritten signature in black ink, appearing to be the initials 'AP', is written over the 'RUBRICA:' label.



## GOVERNO DO DISTRITO FEDERAL

Secretaria de Estado de Segurança Pública e Paz Social  
Subsecretaria de Administração Geral  
Coordenação de Engenharia e Arquitetura

06.01.443	CONECTOR RETO BITOLA 2" EM FERRO GALVANIZADO OU ALUMINIO PARA ADAPTAR ENTRADA DE ELETRODUTO METÁLICO FLEXIVEL EM CAIXA E QUADROS	UN	8,00
06.01.444	CONECTOR RETO BITOLA 2.1/2" EM FERRO GALVANIZADO OU ALUMINIO PARA ADAPTAR ENTRADA DE ELETRODUTO METÁLICO FLEXIVEL EM CAIXA E QUADROS	UN	22,00
06.01.445	ELETRODUTO DE AÇO GALVANIZADO ELETROLÍTICO TIPO LEVE 3/4", INCLUSIVE CONEXOES - FORNECIMENTO E INSTALACAO	M	540,00
06.01.446	ELETRODUTO DE AÇO GALVANIZADO ELETROLÍTICO TIPO LEVE 1", INCLUSIVE CONEXOES - FORNECIMENTO E INSTALACAO	M	66,00
06.01.447	ELETRODUTO DE AÇO GALVANIZADO ELETROLÍTICO TIPO SEMI-PESADO 1 1/2", INCLUSIVE CONEXOES - FORNECIMENTO E INSTALACAO	M	6,00
06.01.448	ELETRODUTO DE AÇO GALVANIZADO ELETROLÍTICO TIPO SEMI-PESADO 2", INCLUSIVE CONEXOES - FORNECIMENTO E INSTALACAO	M	66,00
06.01.449	ELETRODUTO DE AÇO GALVANIZADO ELETROLÍTICO TIPO SEMI-PESADO 2 1/2", INCLUSIVE CONEXOES - FORNECIMENTO E INSTALACAO	M	48,00
06.01.450	ELETRODUTO DE PVC RÍGIDO ROSCÁVEL 20 MM (3/4") FORNECIMENTO E INSTALACAO	M	720,00
06.01.451	CONECTOR RETO BITOLA 1" EM FERRO GALVANIZADO OU ALUMINIO PARA ADAPTAR ENTRADA DE ELETRODUTO METÁLICO FLEXIVEL EM CAIXA E QUADROS	UN	20,00
06.01.452	CONECTOR RETO BITOLA 3/4" EM FERRO GALVANIZADO OU ALUMINIO PARA ADAPTAR ENTRADA DE ELETRODUTO METÁLICO FLEXIVEL EM CAIXA E QUADROS	UN	412,00
06.01.453	ELETRODUTO DE AÇO GALVANIZADO ELETROLÍTICO TIPO SEMI-PESADO 1 1/4", INCLUSIVE CONEXOES - FORNECIMENTO E INSTALACAO	M	78,00
06.01.454	CONECTOR RETO BITOLA 1 1/4" EM FERRO GALVANIZADO OU ALUMINIO PARA ADAPTAR ENTRADA - FORNECIMENTO E INSTALACAO	UN	36,00
06.01.455	CAIXA DE PASSAGEM p/ TOMADA DE REDE COMUM		
06.01.456	CAIXA DE LIGAÇÃO EM ALUMINIO SILÍCIO INJETADO 1"- FORNECIMENTO E INSTALACAO	UN	12,00
06.01.457	CAIXA DE LIGAÇÃO EM ALUMINIO SILÍCIO INJETADO 1.1/2"- FORNECIMENTO E INSTALACAO	UN	2,00
06.01.458	CAIXA DE LIGAÇÃO EM ALUMINIO SILÍCIO INJETADO 2"- FORNECIMENTO E INSTALACAO	UN	4,00
06.01.459	Caixa de derivação de embutir em pvc 4X2"	UN	132,00
06.01.460	CAIXA DE LIGAÇÃO EM ALUMINIO SILÍCIO INJETADO 1.1/4"- FORNECIMENTO E INSTALACAO	UN	18,00
06.01.461	CAIXA DE LIGACAO EM ALUMINIO SILICIO, TIPO CONDULETE FORMATO "E" 2 1/2", FORNECIMENTO E INSTALACAO	UN	12,00
06.01.462	Caixa de ligação em alumínio silício injetado - Condulete 3/4"- FORNECIMENTO E INSTALACAO	UN	138,00
06.01.463	CONDUTORES p/ TOMADA DE REDE COMUM		
06.01.464	CABO DE COBRE ISOLADO PVC RESISTENTE A CHAMA 450/750 V 2,5 MM2 FORNECIMENTO E INSTALACAO	M	15.122,00
06.01.465	CABO DE COBRE ISOLADO PVC RESISTENTE A CHAMA 450/750 V 6 MM2 FORNECIMENTO E INSTALACAO	M	200,00
06.01.466	PLUGS p/ TOMADA DE REDE REDE COMUM		
06.01.467	Tomada de corrente de embutir, plugue 2P+T do tipo padrão brasileiro, corrente nominal 15A, tensão nominal 250V, termoplástico frontal na cor preta. Rede comum	UN	118,00
06.01.468	PLUGUE MACHO/FÊMEA 2P+T (TRÊS POLOS REDONDOS), CORRENTE NOMINAL 16A	UN	18,00
06.01.500	Aterramento e Proteção contra Descargas Atmosféricas		
06.01.501	Para-raios		

SAM, Bloco "A" Edifício Sede da SSP/DF, Brasília

Atestado registrado mediante vinculação à responsabilidade CAT  
CREA - DF  
A 0053 4

000 - Fone: (61) 3441-8815

**Secretaria de Estado de Educação do DF**  
**Comissão Permanente de Licitação**  
**CONFERE COM O ORIGINAL**

Em 27/08/2021

MATRÍCULA: 200.951-X

RUBRICA: 

**GOVERNO DO DISTRITO FEDERAL**Secretaria de Estado de Segurança Pública e Paz Social  
Subsecretaria de Administração Geral  
Coordenação de Engenharia e Arquitetura

06.01.502	CAIXA DE PASSAGEM – ATERRAMENTO		
06.01.503	Caixa de inspeção Ø 300mm em cimento agregado com tampa Ø 300mm reforçada em ferro com escotilha que suporte tráfego pesado	UN	22,00
06.01.504	Caixa de equalização LEP 40X40cm, conforme projeto	UN	2,00
06.01.504	CONDUTORES – ATERRAMENTO		
06.01.505	CORDOALHA DE COBRE NU, INCLUSIVE ISOLADORES - 35,00 MM2 - FORNECIMENTO E INSTALACAO	M	1.900,00
06.01.506	CORDOALHA DE COBRE NU, INCLUSIVE ISOLADORES - 50,00 MM2 - FORNECIMENTO E INSTALACAO	M	872,00
06.01.507	Ferro re- bar Aço CA 25 Ø 50mm <sup>2</sup>	KG	1.100,00
06.01.508	ACESSÓRIOS – ATERRAMENTO		
06.01.509	Haste de aterramento cobreada-alta camada Ø 3/4"x3,00m	UN	22,00
06.01.510	Molde HCL 3/4. 50-5	UN	2,00
06.01.511	Molde CDH 50.50-3	UN	2,00
06.01.512	Molde HSX 50. 50-8	UN	2,00
06.01.513	Alicate Z-201	UN	4,00
06.01.514	Solda exotérmica cartucho 115	UN	14,00
06.01.515	Solda exotérmica cartucho 150	UN	4,00
06.01.516	Solda exotérmica cartucho 90	UN	62,00
06.01.517	CORDOALHA DE AÇO GALVANIZADO A FOGO 5/16"	M	12,00
06.01.518	Parafuso inox sextavado Ø 8mm	UN	8,00
06.01.519	Parafuso inox 1/4" x 7/8"	UN	188,00
06.01.520	Parafuso cabeça chata 1/4" x 7/8"	UN	4,00
06.01.521	Conector de medição em bronze com 4 parafusos - FORNECIMENTO E INSTALAÇÃO	UN	22,00
06.01.522	Porca inox 1/4"	UN	188,00
06.01.523	CONECTOR PARAFUSO FENDIDO "SPLIT-BOLT" - PARA CABO DE 6-10 MM2 - FORNECER E INSTALAR	UN	4,00
06.01.524	Abraçadeira-guia reforçada - mastro de 1.1/2" e uma descida	UN	4,00
06.01.525	Abraçadeira-guia simples - mastro de 1.1/2" e uma descida	UN	4,00
06.01.526	Sinalizador duplo com duas lâmpadas	UN	2,00
06.01.527	Conjunto de estais com cordoalhas e esticadores 2m cada estais xØ1.1/2"	CJ	2,00
06.01.528	Base para mastro do captor franklin	UN	2,00
06.01.529	TERMINAL OU CONECTOR DE PRESSAO - PARA CABO 50MM2 - FORNECIMENTO E INSTALACAO	UN	4,00
06.01.530	TERMINAL AÉREO EM AÇO GALVANIZADO COM BASE DE FIXAÇÃO H=30CM	UN	188,00
06.01.531	CAPTOR de latão cromado, cobre cromado ou aço Inoxidável, tipo Franklin	UN	2,00
06.01.532	Arruela inox lisa Ø1/4"	UN	1.270,00
06.01.533	Mastro telescópio 3m (3m x Ø1.1/2") PARA-RAIOS TIPO FRANKLIN - SUPORTE ISOLADOR E BASE	UN	2,00
06.01.534	Fixador universal em latão estanhado p/ cabos de 16-35mm <sup>2</sup> - FORNECIMENTO E INSTALAÇÃO	UN	1.270,00
06.01.535	Bucha de nylon nº 6	CJ	1.270,00
06.01.536	Bucha de nylon nº 8	CJ	8,00
06.01.537	Parafuso inox sextavado Ø m6 x 45mm	UN	1.270,00
06.01.538	Porca sextavada Ø 1/4"	UN	4,00





**Secretaria de Estado de Educação do DF**  
**Comissão Permanente de Licitação**  
**CONFERE COM O ORIGINAL**

Em 27/08/2021

MATRÍCULA: 200.951-X

RUBRICA: 



**GOVERNO DO DISTRITO FEDERAL**  
Secretaria de Estado de Segurança Pública e Paz  
Subsecretaria de Administração Geral  
Coordenação de Engenharia e Arquitetura



06.02.000	TELEFONIA		
06.02.100	QUADROS DE TELEFONE (DG)		
06.02.101	Quadro telefonico padrão telebrás 400x400x158mm incluindo barra de aterramento	UN	2,00
06.02.102	Bloco BLI 10 pares com canaleta	UN	4,00
06.02.200	Caixas Telefônicas de Distribuição		
06.02.201	Caixa de derivação de embutir em pvc 4X4"	UN	10,00
06.02.202	Caixa de derivação de embutir em pvc 4X2"	UN	4,00
06.02.203	CONDULETE 1" EM LIGA DE ALUMÍNIO FUNDIDO TIPO "E" - FORNECIMENTO E INSTALACAO	UN	26,00
06.02.204	CAIXA DE 30 x 30 x 30 em alvenaria, com tampão de Ferro Fundido T -16- espessura da parede 5,7 cm, tijolo comum maciço revestido internamente com argamassa de cimento e areia sem peneirar, traço 1:3	UN	6,00
06.02.205	Interfone MAXI	UN	12,00
06.02.206	CAIXA DE LIGACAO EM ALUMINIO SILICIO, TIPO CONDULETE FORMATO "E" 11/4, FORNECIMENTO E INSTALACAO	UN	4,00
06.02.207	CAIXA DE LIGACAO EM ALUMINIO SILICIO, TIPO CONDULETE FORMATO "E" 11/2, FORNECIMENTO E INSTALACAO	UN	8,00
06.02.300	Eletrodutos (inclusive acessórios de conexão, suporte e fixação)		
06.02.301	CONECTOR RETO BITOLA 1.1/2" EM FERRO GALVANIZADO OU ALUMINIO PARA ADAPTAR ENTRADA DE ELETRODUTO METÁLICO FLEXIVEL EM CAIXA E QUADROS	UN	14,00
06.02.302	ELETRODUTO DE PVC RIGIDO ROSCAVEL 40MM (1 1/2"), FORNECIMENTO E INSTALACAO	M	183,00
06.02.303	ELETRODUTO DE ACO GALVANIZADO ELETROLÍTICO TIPO LEVE 1", INCLUSIVE CONEXOES - FORNECIMENTO E INSTALACAO	M	234,00
06.02.304	ELETRODUTO DE ACO GALVANIZADO ELETROLÍTICO TIPO SEMI-PESADO 1 1/2", INCLUSIVE CONEXOES - FORNECIMENTO E INSTALACAO	M	18,00
06.02.305	CONECTOR RETO BITOLA 1" EM FERRO GALVANIZADO OU ALUMINIO PARA ADAPTAR ENTRADA DE ELETRODUTO METÁLICO FLEXIVEL EM CAIXA E QUADROS	UN	62,00
06.02.306	ELETRODUTO DE PVC RIGIDO ROSCAVEL 25MM (1"), FORNECIMENTO E INSTALACAO	M	42,00
06.02.307	ELETRODUTO DE ACO GALVANIZADO ELETROLÍTICO TIPO SEMI-PESADO 1 1/4", INCLUSIVE CONEXOES - FORNECIMENTO E INSTALACAO	M	30,00
06.02.308	CONECTOR RETO BITOLA 11/4" EM FERRO GALVANIZADO OU ALUMINIO PARA ADAPTAR ENTRADA - FORNECIMENTO E INSTALACAO	UN	6,00
06.02.400	Cabos e Fios (inclusive blocos terminais)		
06.02.401	CABO TELEFONICO CCI-50 10 PARES (USO INTERNO) - FORNECIMENTO E INSTALACAO	M	4,00
06.02.402	CABO TELEFONICO CTP-APL-50, 10 PARES (USO EXTERNO) - FORNECIMENTO E INSTALACAO	M	335,00
06.02.403	CABO TELEFONICO CCI-50 4 PARES (USO INTERNO) - FORNECIMENTO E INSTALACAO	M	6,00
06.02.404	Cabo UTP 4P cat. 5E	M	1.120,00
06.02.405	Line cord, 300cm, em cabo extra flexível metálico UTP, categoria 5E c/ 2 conectores macho RJ-45 cat. 5E nas extremidades	UN	24,00
06.02.406	Patch cord, 150cm, em cabo extra flexível metálico UTP, categoria 5E c/ 2 conectores macho RJ-45 cat. 5E nas extremidades	UN	24,00

**Secretaria de Estado de Educação do DF**  
**Comissão Permanente de Licitação**  
**CONFERE COM O ORIGINAL**

Em 27/08/2021

MATRÍCULA: 200.951-X

RUBRICA:



**GOVERNO DO DISTRITO FEDERAL**

Secretaria de Estado de Segurança Pública e Paz Social

Subsecretaria de Administração Geral

Coordenação de Engenharia e Arquitetura

06.02.407	CERTIFICAÇÃO DO CABEAMENTO ESTRUTURADO	UN	24,00
06.02.408	Tomada RJ45 Cat 5e - FORNECIMENTO E INSTALACAO (UN)	UN	24,00
06.02.500	RACK E SEUS COMPONENTES p/ CABEAMENTO ESTRUTURADO		
06.02.501	Rack Piso Padrão 19", 28U – 470mm x 570mm x 670mm com bandeja de ventilação	UN	2,00
06.02.502	Patch panel categoria 6-24 posições	UN	2,00
06.02.503	No Break 2kVA monofásico, Ve=220 V; Vs=220V, com banco de baterias com autonomia para 30 minutos	UN	2,00
06.02.504	Organizador de cabo	UN	6,00
06.02.505	Régua de tomadas com 6 tomadas 2P+T	UN	4,00
06.02.506	POE Switch 100/1000 categoria 6-24P	UN	2,00
06.02.507	Bandeja de ventilação para rack padrão 19"	UN	6,00
06.07.000	CIRCUITO FECHADO DE TELEVISÃO		
06.07.100	Central de Supervisão		
06.07.101	CAIXA DE LIGAÇÃO EM ALUMINIO SILÍCIO INJETADO 1"- FORNECIMENTO E INSTALACAO	UN	98,00
06.07.102	CAIXA DE LIGAÇÃO EM ALUMINIO SILÍCIO INJETADO 1.1/2"- FORNECIMENTO E INSTALACAO	UN	4,00
06.07.103	CAIXA DE LIGAÇÃO EM ALUMINIO SILÍCIO INJETADO 1.1/4"- FORNECIMENTO E INSTALACAO	UN	4,00
06.07.200	Câmeras/Objetivas e Equipamentos Auxiliares		
06.07.203	POE Switch 100/1000 categoria 6-24P	UN	2,00
06.07.300	Eletrodutos (inclusive acessórios de conexão, suporte e fixação)		
06.07.301	CONECTOR RETO BITOLA 1.1/2" EM FERRO GALVANIZADO OU ALUMINIO PARA ADAPTAR ENTRADA DE ELETRODUTO METÁLICO FLEXIVEL EM CAIXA E QUADROS	UN	6,00
06.07.302	ELETRODUTO DE ACO GALVANIZADO ELETROLÍTICO TIPO LEVE 1", INCLUSIVE CONEXOES - FORNECIMENTO E INSTALACAO	M	480,00
06.07.303	ELETRODUTO DE ACO GALVANIZADO ELETROLÍTICO TIPO SEMI-PESADO 1 1/2", INCLUSIVE CONEXOES - FORNECIMENTO E INSTALACAO	M	18,00
06.07.304	CONECTOR RETO BITOLA 1" EM FERRO GALVANIZADO OU ALUMINIO PARA ADAPTAR ENTRADA DE ELETRODUTO METÁLICO FLEXIVEL EM CAIXA E QUADROS	UN	108,00
06.07.305	ELETRODUTO DE ACO GALVANIZADO ELETROLÍTICO TIPO SEMI-PESADO 1 1/4", INCLUSIVE CONEXOES - FORNECIMENTO E INSTALACAO	M	36,00
06.07.306	CONECTOR RETO BITOLA 1 1/4" EM FERRO GALVANIZADO OU ALUMINIO PARA ADAPTAR ENTRADA - FORNECIMENTO E INSTALACAO	UN	8,00
06.07.400	Cabos e Fios		
06.07.401	Cabo UTP 4P cat. 5E	M	1.740,00
06.10.000	SISTEMA DE SEGURANÇA		
06.10.100	CAIXA DE PASSAGEM		
06.10.101	CONDULETE 3/4" EM LIGA DE ALUMÍNIO FUNDIDO TIPO "E" - FORNECIMENTO E INSTALACAO	UN	138,00
06.10.102	CONDULETE 1" EM LIGA DE ALUMÍNIO FUNDIDO TIPO "E" - FORNECIMENTO E INSTALACAO	UN	12,00



**Secretaria de Estado de Educação do DF**  
**Comissão Permanente de Licitação**  
**CONFERE COM O ORIGINAL**

Em 27/08/2021

MATRÍCULA: 200.951-X

RUBRICA:

A handwritten signature in black ink, appearing to be a stylized name or set of initials, located to the right of the 'RUBRICA:' label.



## GOVERNO DO DISTRITO FEDERAL

Secretaria de Estado de Segurança Pública e Paz Social  
Subsecretaria de Administração Geral  
Coordenação de Engenharia e Arquitetura

06.10.103	CAIXA DE LIGACAO EM ALUMINIO SILICIO, TIPO CONDULETE FORMATO "E" 11/4, FORNECIMENTO E INSTALACAO	UN	4,00
06.10.200	Eletrodutos (inclusive acessórios de conexão, suporte e fixação)		
06.10.201	ELETRODUTO DE ACO GALVANIZADO ELETROLÍTICO TIPO LEVE 3/4", INCLUSIVE CONEXOES - FORNECIMENTO E INSTALACAO	M	192,00
06.10.202	ELETRODUTO DE ACO GALVANIZADO ELETROLÍTICO TIPO LEVE 1", INCLUSIVE CONEXOES - FORNECIMENTO E INSTALACAO	M	54,00
06.10.203	ELETRODUTO DE PVC RÍGIDO ROSCÁVEL 20 MM (3/4") FORNECIMENTO E INSTALACAO	M	6,00
06.10.204	CONECTOR RETO BITOLA 1" EM FERRO GALVANIZADO OU ALUMINIO PARA ADAPTAR ENTRADA DE ELETRODUTO METÁLICO FLEXIVEL EM CAIXA E QUADROS	UN	22,00
06.10.205	CONECTOR RETO BITOLA 3/4" EM FERRO GALVANIZADO OU ALUMINIO PARA ADAPTAR ENTRADA DE ELETRODUTO METÁLICO FLEXIVEL EM CAIXA E QUADROS	UN	320,00
06.10.206	ELETRODUTO DE ACO GALVANIZADO ELETROLÍTICO TIPO LEVE 1/2" FORNECER E INSTALAR	M	240,00
06.10.207	ELETRODUTO DE ACO GALVANIZADO ELETROLÍTICO TIPO SEMI-PESADO 1 1/4", INCLUSIVE CONEXOES - FORNECIMENTO E INSTALACAO	M	12,00
06.10.208	CONECTOR RETO BITOLA 1 1/4" EM FERRO GALVANIZADO OU ALUMINIO PARA ADAPTAR ENTRADA - FORNECIMENTO E INSTALACAO	UN	10,00
06.10.300	Cabos e Fios		
06.10.301	CABO DE COBRE ISOLADO PVC RESISTENTE A CHAMA 450/750 V 1,5 MM2 FORNECIMENTO E INSTALACAO	M	2.780,00
06.10.302	CABO DE COBRE ISOLADO PVC RESISTENTE A CHAMA 450/750 V 2,5 MM2 FORNECIMENTO E INSTALACAO	M	980,00
06.10.400	EQUIPAMENTOS		
06.10.401	Giroflex- luz de emergência- sinalizador	UN	2,00
06.10.402	Campainha Tipo Prato - Uso interno e Externo Tensão de alimentação: 12 Vdc ou 24 Vdc, Potência sonora: 88 dBa, Dimensões: 10" - FORNECIMENTO E INSTALACAO	UN	4,00
06.10.403	Sirene eletromecânica - 12Vcc (1500 mts), Com 01(um) som tipo contínuo, através de hélice e aletas, Alcance do som aproximadamente 1500 metros, Pressão sonora (db+/-) 110 db à 1 metro, Potência de 1/6" de HP, Consumo: 9,0 Amp - FORNECIMENTO E INSTALACAO	UN	4,00
06.10.404	Botão de Emergência contendo: botão tipo cogumelo com trava contatos: 1 NA + 1 NF, corrente: 5 A, bornes de ligação rápida de cabos elétricos para pinos do tipo banana, montado em caixa, plástica para acondicionamento no bastidor do painel cor: vermelha - FORNECIMENTO E INSTALACAO	UN	6,00
06.10.405	FECHADURA ELETRICA DE SOBREPOR, COM Acessórios Fonte para Fechaduras	UN	84,00
08.00.000	INSTALAÇÕES DE PREVENÇÃO E COMBATE A INCENDIO		
08.01.000	PREVENÇÃO E COMBATE A INCÊNDIO		
08.01.100	Tubulações e conexões de ferro galvanizado		
08.01.101	ESCAVACAO MANUAL DE CAVAS(FUNDACOES RASAS,=2,00 M)	M3	16,00
08.01.102	REATERRO DE VALAS / CAVAS, COMPACTADA A MAÇO, EM CAMADAS DE ATÉ 30 CM.	M3	12,00



**Secretaria de Estado de Educação do DF**  
**Comissão Permanente de Licitação**  
**CONFERE COM O ORIGINAL**

Em 27/08/2021

MATRÍCULA: 200.951-X

RUBRICA:





## GOVERNO DO DISTRITO FEDERAL

Secretaria de Estado de Segurança Pública e Paz Social

Subsecretaria de Administração Geral

Coordenação de Engenharia e Arquitetura

08.01.103	TUBO DE AÇO GALVANIZADO COM COSTURA 2.1/2" (65MM), INCLUSIVE CONEXOES-FORNECIMENTO E INSTALACAO	M	14,00
08.01.104	TUBO DE AÇO GALVANIZADO COM COSTURA 3" (80MM), INCLUSIVE CONEXOES - FORNECIMENTO E INSTALACAO	M	276,00
08.01.105	TUBO DE AÇO GALVANIZADO COM COSTURA 4" (100MM), INCLUSIVE CONEXOES - FORNECIMENTO E INSTALACAO	M	122,01
08.01.106	PINTURA ESMALTE TUBULACAO APARENTE ( 2.1/2" a 4")	M	84,68
08.01.107	PINTURA COM TINTA BETUMINOSA EM TUBULACAO ENTERRADA E ENVOLVIMENTO DE FITA IMPERMEAVEL	M	27,85
08.01.300	Tubulações e Conexões de PVC		
08.01.301	TUBO PVC SOLDAVEL AGUA FRIA DN 50MM, INCLUSIVE CONEXOES - FORNECIMENTO E INSTALACAO	M	3,85
08.01.500	EQUIPAMENTOS E ACESSÓRIOS		
08.01.501	Placa de sinalização em pvc cod 23 - Extintor de incêndio	UN	7,00
08.01.502	Placa de sinalização em pvc cod 25 - Abrigo de mangueira de incêndio com hidrante	UN	12,00
08.01.503	Placa de sinalização em pvc cod E 17 - Sinalização de solo para equipamento de combate a incêndio	UN	6,00
08.01.504	EXTINTOR DE CO2 6KG - FORNECIMENTO E INSTALACAO	UN	6,00
08.01.505	VÁLVULA DE RETENÇÃO VERTICAL Ø 100MM (4") - FORNECIMENTO E INSTALAÇÃO	UN	4,00
08.01.506	REGISTRO/VALVULA GLOBO ANGULAR 45 GRAUS EM LATAO PARA HIDRANTES DE INCÊNDIO PREDIAL DN 2.1/2" - FORNECIMENTO E INSTALACAO	UN	28,00
08.01.507	REGISTRO GAVETA 4" BRUTO LATAO - FORNECIMENTO E INSTALACAO	UN	7,00
08.01.508	ADAPTADOR STORZ 2.1/2, FORNECIMENTO E INSTALAÇÃO	UN	28,00
08.01.509	ABRIGO PARA HIDRANTE, 90X60X17CM, 2.1/2, 2 MANGUEIRAS DE INCÊNDIO 20M, REDUÇÃO 2.1/2X1.1/2" E ESGUICHO EM LATÃO 1.1/2" - FORNECIMENTO E INSTALAÇÃO	UN	12,00
08.01.510	Extintor pó químico seco PQS 6kg A,B,C	UN	2,00
08.01.403	CAIXA DE INSPEÇÃO EM ALVENARIA DE TIJOLO MACIÇO 60X60X60CM, REVESTIDA INTERNAMENTE COM BARRA LISA (CIMENTO E AREIA, TRAÇO 1:4) E=2,0CM, COM TAMPÃO DE FERRO FUNDIDO T-33 E FUNDO DE CONCRETO 15MPA TIPO C - ESCAVAÇÃO E CONFEÇÃO	UN	1,00
08.01.404	UNIAO DE ACO GALVANIZADO 4" - FORNECIMENTO E INSTALACAO	UN	3,00
08.01.407	CAIXA DE 30 x 30 x 30 em alvenaria, com tampão de Ferro Fundido T -16- espessura da parede 5,7 cm, tijolo comum maciço revestido internamente com argamassa de cimento e areia sem peneirar, traço 1:3	UN	2,00
08.01.408	BOMBA centrífuga modelo CZ-14, rotor Ø208mm, potência 20cv, - FORNECIMENTO E INSTALAÇÃO	UN	2,00
08.01.409	BOMBA RECALQUE D'AGUA TRIFÁSICA 1,5HP (JOKEY) - FORNECIMENTO E INSTALAÇÃO	UN	1,00
08.01.410	Manômetro 100MM	UN	1,00
08.01.411	Pressostato 80/120	UN	1,00
08.01.412	Pressostato 50/80	UN	1,00
09.00.000	SERVIÇOS COMPLEMENTARES		
09.02.000	LIMPEZA DE OBRAS		
09.02.200	LIMPEZA FINAL		
09.02.201	LIMPEZA FINAL DA OBRA	M2	7.018,70
09.02.202	CONTAINER PARA ENTULHO ALUGUEL MENSAL	UN	12,00

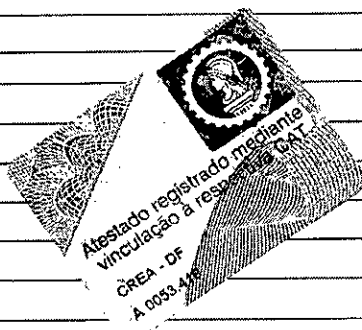



**Secretaria de Estado de Educação do DF**  
**Comissão Permanente de Licitação**  
**CONFERE COM O ORIGINAL**

Em 27/08/2021

MATRÍCULA: 200.951-X RUBRICA:

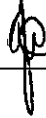



**GOVERNO DO DISTRITO FEDERAL**

Secretaria de Estado de Segurança Pública e Paz Social  
Subsecretaria de Administração Geral  
Coordenação de Engenharia e Arquitetura

09.02.300	MOBILIZAÇÃO / DESMOBILIZAÇÃO		
09.02.302	DESMOBILIZAÇÃO CANTEIRO DE OBRAS (area de acordo com as edificações provisórias)	m2	320,00
10.00.000	SERVIÇOS AUXILIARES E ADMINISTRATIVOS		
10.01.000	PESSOAL		
10.01.100	ADMINISTRAÇÃO		
10.01.100	DA OBRA		
10.01.101	ADMINISTRAÇÃO LOCAL DA OBRA	MÊS	12,00

**Responsável(is) Técnico(s)**

1. Identificação do Responsável Técnico: **José Elias Fernandes Júnior, Engenheiro Civil CREA-GO nº 7300/D.**
2. Nível de atuação conforme glossário técnico: **01 – Execução.**
3. Período de participação nos serviços: **de 21/11/2.013 a 02/09/2.015**
4. Atividades que efetivamente desenvolveu: **20 – Execução; A0109**



Brasília-DF, 22 de abril de 2016.

  
**José Elias Fernandes Júnior**  
Eng.º Civil – CREA 7.300/D – GO  
COMBRASEN

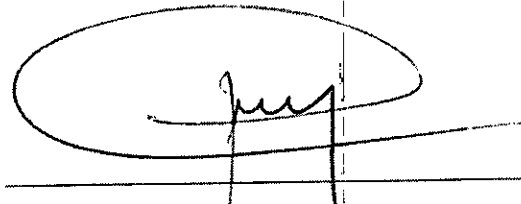
  
**Carlos Roberto Pereira**  
Coordenador de Engenharia e Arquitetura  
CREA-DF 4675/D-DF  
Mat. 30071-3

00 394 718/0001-00

GDF / SECRETARIA DE ESTADO DE SEGURANÇA  
PÚBLICA E DEFESA SOCIAL

Setor de Administração Municipal  
SAM Conj. "A" Bl. "A" - CEP: 70.820-000  
BRASÍLIA - DF

**Secretaria de Estado de Educação do DF**  
**Comissão Permanente de Licitação**  
**CONFERE COM O ORIGINAL**

Em 27/08/2021

MATRÍCULA: 200.951-X

RUBRICA:

A handwritten signature in black ink, appearing to be the initials 'AD' or similar, written over the word 'RUBRICA'.



DECLARAÇÃO DE COMPROMISSO AMBIENTAL

Eu, COMBRASEN - COMPANHIA BRASILEIRA DE SOLUCOES EM ENGENHARIA LTDA com sede em SMAS Trecho 3 Conj. 3, Ed. The Union, Bl. b1 salas 301 e 302, por intermédio de seu representante legal, o Sr. José Elias Fernandes Junior, infra-assinado, portador da Carteira de Identidade nº 4.162.818 e do CPF nº 556.760.731, para os fins de Licenciamento ou Isenção Ambiental, DECLARO expressamente que:

- a) Estou ciente do meu compromisso com as questões ambientais do empreendimento de construção do terminal de ônibus urbano do sol nascente - DF;
- b) Esse empreendimento atende aos critérios de qualidade ambiental e sustentabilidade socioambiental, respeitando as normas de proteção do meio ambiente, em conformidade com as Leis Ambientais vigentes.

Por ser expressão da verdade, firmamos o presente.

Brasília, 13 de outubro de 2021.

COMBRASEN - Companhia Brasileira de Soluções em Engenharia LTDA  
José Elias Fernandes Júnior  
Engenheiro Civil - CREA-GO 7300/D

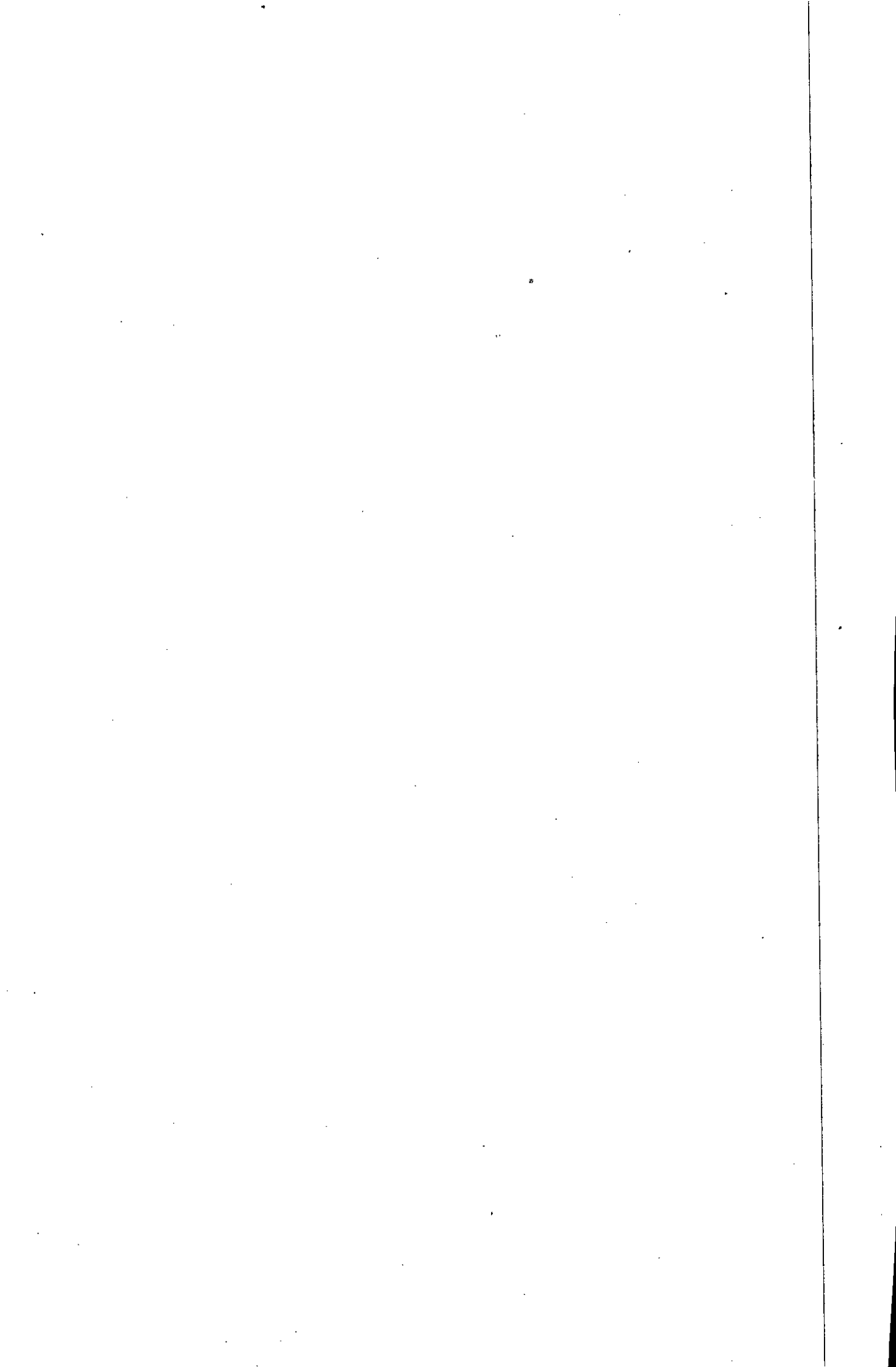



DECLARAÇÃO DE INEXISTÊNCIA DE FATOS IMPEDITIVOS

À Secretaria de Estado de Educação do Distrito Federal

I Subsecretaria de Administração Geral

Referência: Concorrência nº 03/2021

Att: Comissão Permanente de Licitação

A empresa COMBRASEN - COMPANHIA BRASILEIRA DE SOLUCOES EM ENGENHARIA, CNPJ nº 06.043.260/0001-20, sediada em SMAS Trecho 3 Conj. 3, Ed. The Union, Bl. b1 salas 301 e 302, sob as penas da lei, que até a presente data inexistem fatos impeditivos para sua habilitação no presente processo licitatório, assim como que está ciente da obrigatoriedade de declarar ocorrências posteriores.

Brasília, 13 de outubro de 2021.

  
COMBRASEN - Companhia Brasileira de Soluções em Engenharia LTDA  
José Elias Fernandes Júnior  
Engenheiro Civil - CREA-GO 7300/D

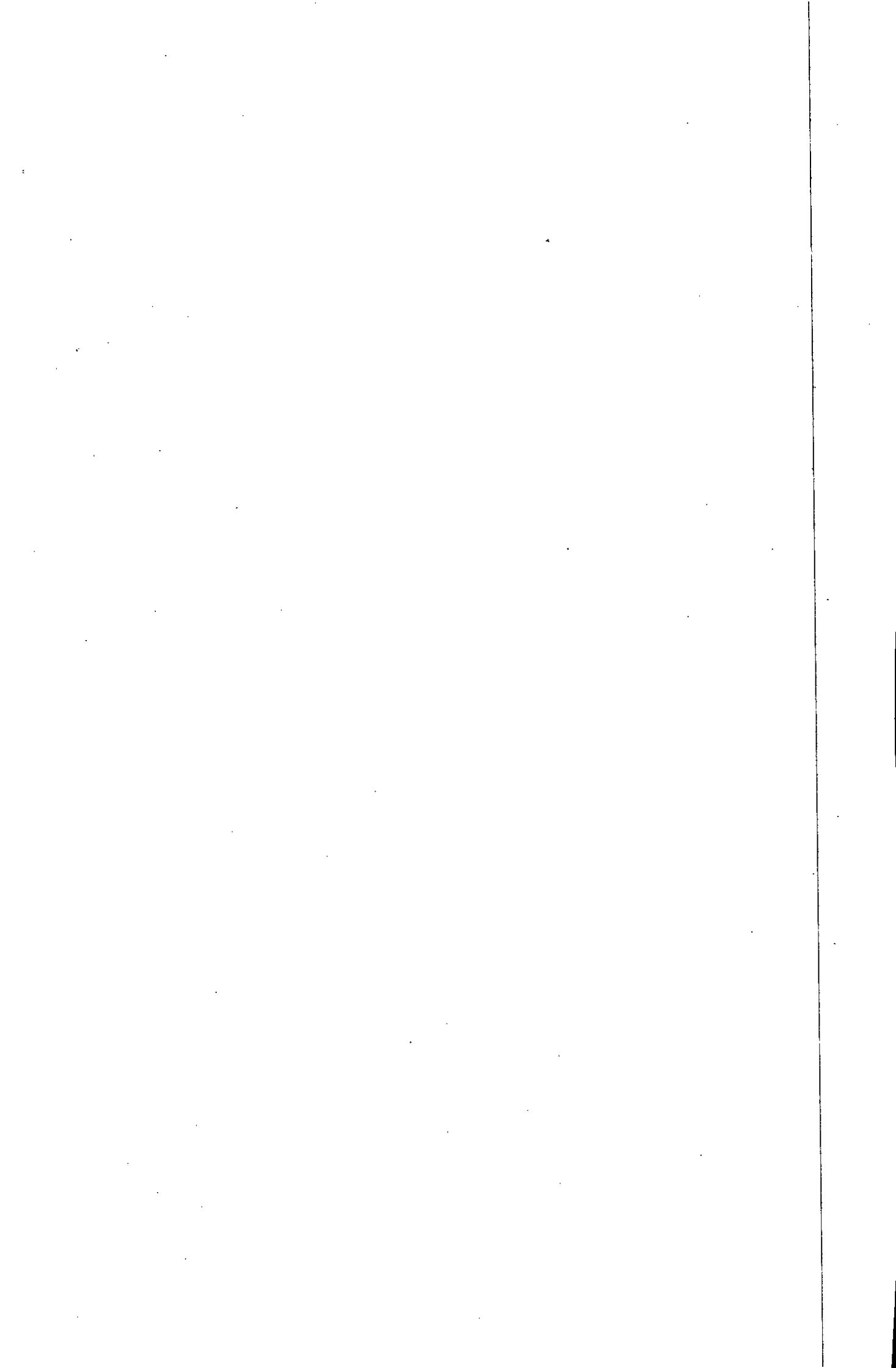



## DECLARAÇÃO DE INEXISTÊNCIA DE NEPOTISMO

A EMPRESA COMBRASEN - COMPANHIA BRASILEIRA DE SOLUCOES EM ENGENHARIA LTDA, inscrita no CNPJ nº 06.043.260/0001-20 por intermédio de seu representante legal o Sr. José Elias Fernandes Junior, portador da Carteira de Identidade nº 4.162.818 e do CPF nº 556.760.731-87, DECLARA, sob as penas da lei, para fins de cumprimento do Decreto Distrital nº 32.751/2011, a inexistência no quadro da empresa, de dirigente, administrador, proprietário ou sócio com poder de direção seja cônjuge, companheiro ou parente, em linha reta ou colateral, por consanguinidade ou afinidade, até o segundo grau de:

1. agente público com cargo em comissão ou função de confiança que esteja lotado na unidade responsável pela realização da seleção ou licitação promovida pelo órgão ou entidade da administração pública distrital; ou (Inciso alterado pelo Decreto 37843 de 13/12/2016);
2. agente público cuja posição no órgão ou entidade da administração pública distrital seja hierarquicamente superior ao chefe da unidade responsável pela realização da seleção ou licitação. (Inciso alterado pelo Decreto 37843 de 13/12/2016).

Brasília, 13 de outubro de 2021.

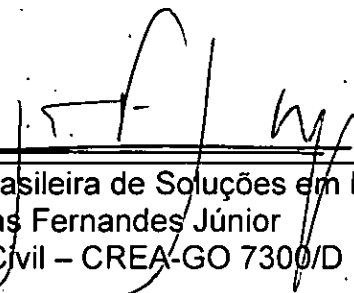
  
COMBRASEN – Companhia Brasileira de Soluções em Engenharia LTDA  
José Elias Fernandes Júnior  
Engenheiro Civil – CREA-GO 7300/D



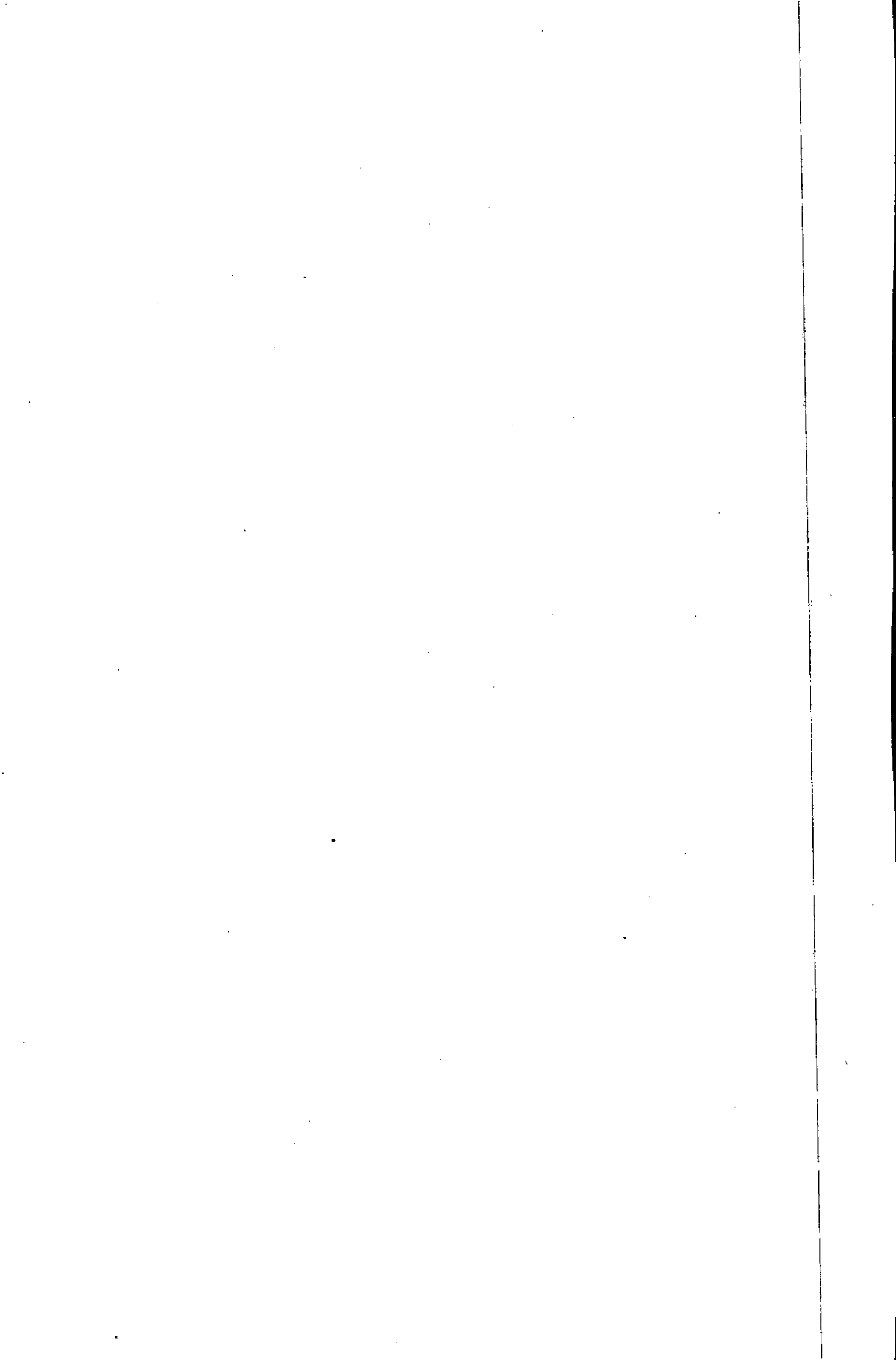



**DECLARAÇÃO DE NÃO CONTRATAÇÃO DE MENORES**

À Secretaria de Estado de Educação do Distrito Federal

Subsecretaria de Administração Geral

Referência: Concorrência nº 03/2021

Att: Comissão Permanente de Licitação

A empresa COMBRASEN - COMPANHIA BRASILEIRA DE SOLUCOES EM ENGENHARIA LTDA, CNPJ 06.043.260/0001-20, sediada em SMAS Trecho 3 Conj. 3, Ed. The Union, Bl. b1 salas 301 e 302, declara, sob as penas da lei, para os fins requeridos no inciso XXXIII, do artigo 7º da Constituição Federal, consoante o disposto no artigo 1º, da Lei 9.854, de 27 de outubro de 1999, que não tem em seu quadro de empregados, menores de 18 anos em trabalho noturno, perigoso ou insalubre ou de qualquer trabalho a menores de 16 anos, salvo na condição de aprendiz a partir dos 14 anos.

Brasília, 13 de outubro de 2021.

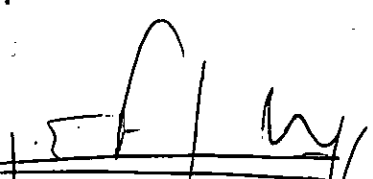
  
COMBRASEN – Companhia Brasileira de Soluções em Engenharia LTDA  
José Elias Fernandes Júnior  
Engenheiro Civil – CREA-GO 7300/D

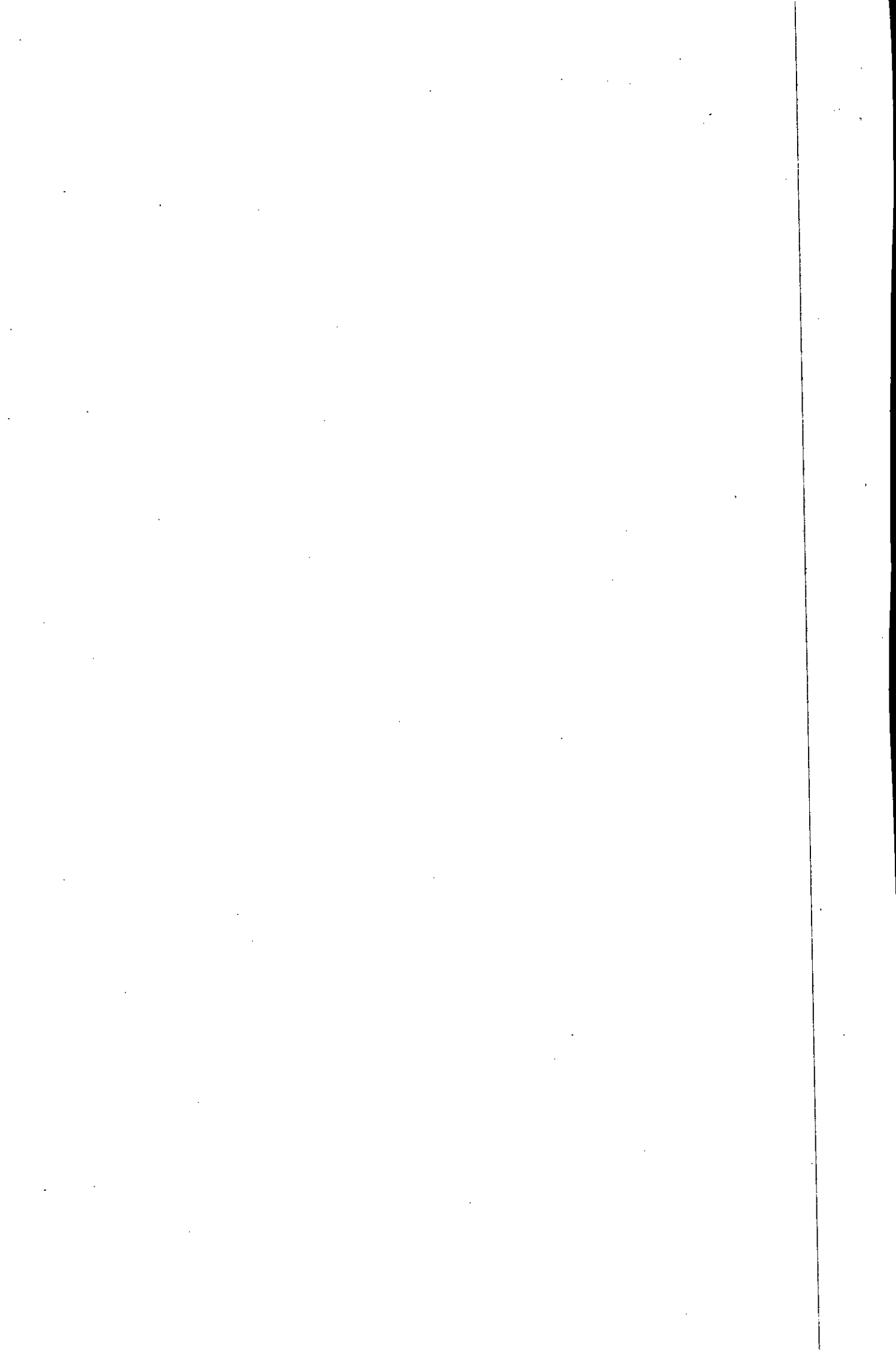



DECLARAÇÃO PARA OS FINS DO DECRETO N° 39.860, DE 30 DE MAIO DE 2019

À Secretaria de Estado de Educação do Distrito Federal

Subsecretaria de Administração Geral

Referência: Concorrência nº /2021

Att: Comissão Permanente de Licitação

A empresa COMBRASEN - COMPANHIA BRASILEIRA DE SOLUCOES EM ENGENHARIA LTDA, CNPJ nº06.043.260/0001-20, inscrição estadual 07.451.343/001-00, sediada em SMAS Trecho 3 Conj. 3, Ed. The Union, Bl. b1 salas 301 e 302, representada por José Elias Fernandes Júnior, CPF nº 556.760.731-87 por intermédio de seu representante legal, declara que não incorre nas vedações previstas no art. 9º da Lei nº 8.666, de 21 de junho de 1993, e no art. 1º do Decreto nº 39.860, de 30 de maio de 2019. Essa declaração é a expressão da verdade, sob as penas da lei.

Brasília, 13 de outubro de 2021.

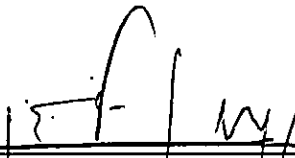
  
COMBRASEN – Companhia Brasileira de Soluções em Engenharia LTDA  
José Elias Fernandes Júnior  
Engenheiro Civil – CREA-GO 7300/D

