

CORTE - AA

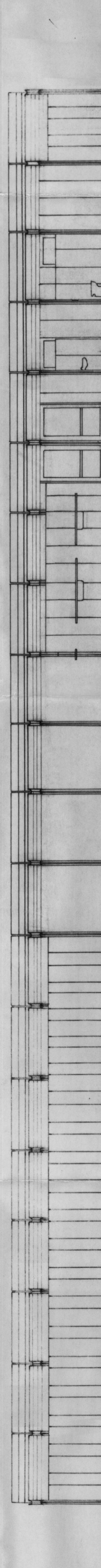

CORTE - CC

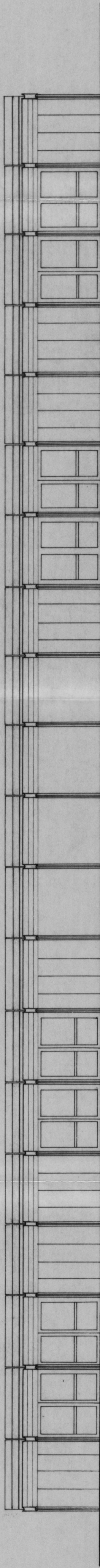

CORTE - BB

C E I L Â N D I A - D . F .

ENDEREÇO - QM 35 - ÁREA ESPECIAL Nº 2 - CELÂNDIA
 PROPRIETÁRIO - SECRETARIA DE EDUCAÇÃO DO DISTRITO FEDERAL
 PROJETO DE ARQUITETURA - ENG.º CARLOS ALBERTO DE MOURA
 RESP. TÉCNICO - CESAR AUGUSTO MARTINS-SERZELLE CORRÊA

PROPRIETÁRIO
 A. P. *Carlos Alberto de Moura*
 CREA - 46385/7/82
 RESP. TÉCNICO
 R. T. *Cesar Augusto Martins-Serzelle Corrêa*
 CREA - 46375/82

DRLFO

CREA

SECRETARIA DE EDUCAÇÃO DO DISTRITO FEDERAL

13
 FOLHA Nº 13
 TOTAL Nº 130044788
 Rubrica: 20.637

DRLFO

DOCUMENTO DA OBRA

Administração de Celândia
 GCF - G. C. R. - ACEI

19/09/88

Assinatura do Responsável
 Ficação de Obra DRLFO

OBRA - ESCOLA CLASSE

CORTES		PR.05/06
PR 001 / 89	JANERO/88	ÁREAS (m ²)
ESCALA: 1/100	DESENHO: MALLERVO	TOTAL: 8.120
		CONSTR. 5.172,81
		PLANO 2.947,19

GDF - SVO - NOVA CAP
 DIRETORIA DE EDIFICAÇÕES
 FÁBRICA DE ARGAMASSA ARMADA