



RELATORIO DE COMPOSIÇÕES DE SERVIÇOS

OBRA: CONSTRUÇÃO DA ESCOLA TÉCNICA DE SANTA MARIA
 ORC. Nº: T-006/2016
 LOCAL: QR 119, CONJUNTO "A" LOTE 01 - SANTA MARIA

BDI EDIFICAÇÕES	20,94%
BDI EQUIPAMENTOS	10,89%

Data: 08/09/2020
 Leis Sociais Horistas: 112,85%
 Leis Sociais Mensalistas: 72,54%
 AREA CONST. 5.577,39 m2

Tabela de referência: SINAPI - Janeiro de 2020 Sem Desoneração

CÓDIGO	DESCRIÇÃO	CLASS	UNIDADE	COEF.	PREÇO (R\$)	PREÇO TOTAL (R\$)
87294	ARGAMASSA TRAÇO 1:2:9 (EM VOLUME DE CIMENTO, CAL E AREIA MÉDIA ÚMIDA) PARA EMBOÇO/MASSA ÚNICA/ASSENTAMENTO DE ALVENARIA DE VEDAÇÃO, PREPARO MECÂNICO COM BETONEIRA 600 L. AF_08/2019	MAT.	M3	0,0019	318,31	0,60
88309	PEDREIRO COM ENCARGOS COMPLEMENTARES	SER.CG	H	0,068	22,45	1,52
88316	SERVENTE COM ENCARGOS COMPLEMENTARES	SER.CG	H	0,094	16,58	1,55
92270	FABRICAÇÃO DE FÔRMA PARA VIGAS, COM MADEIRA SERRADA, E = 25 MM. AF_12/2015	MAT.	M2	0,213	63,76	13,58
92792	CORTE E DOBRA DE AÇO CA-50, DIÂMETRO DE 6,3 MM, UTILIZADO EM ESTRUTURAS DIVERSAS, EXCETO LAJES. AF_12/2015	MAT.	KG	0,49	5,95	2,91
94970	CONCRETO FCK = 20MPA, TRAÇO 1:2,7:3 (CIMENTO/ AREIA MÉDIA/ BRITA 1) - PREPARO MECÂNICO COM BETONEIRA 600 L. AF_07/2016	MAT.	M3	0,024	267,97	6,43
93184	VERGA PRÉ-MOLDADA PARA PORTAS COM ATÉ 1,5 M DE VÃO. AF_03/2016	SER.CG	m		PREÇO TOTAL (Unit.):	18,07
2692	DESMOLDANTE PROTETOR PARA FORMAS DE MADEIRA, DE BASE OLEOSA EMULSIONADA EM AGUA	MAT.	L	0,005	4,06	0,02
39017	ESPACADOR / DISTANCIADOR CIRCULAR COM ENTRADA LATERAL, EM PLASTICO, PARA VERGALHAO *4,2 A 12,5* MM, COBRIMENTO 20 MM	MAT.	UN	6	0,12	0,70
87294	ARGAMASSA TRAÇO 1:2:9 (EM VOLUME DE CIMENTO, CAL E AREIA MÉDIA ÚMIDA) PARA EMBOÇO/MASSA ÚNICA/ASSENTAMENTO DE ALVENARIA DE VEDAÇÃO, PREPARO MECÂNICO COM BETONEIRA 600 L. AF_08/2019	MAT.	M3	0,0019	318,31	0,60
88309	PEDREIRO COM ENCARGOS COMPLEMENTARES	SER.CG	H	0,094	22,45	2,11
88316	SERVENTE COM ENCARGOS COMPLEMENTARES	SER.CG	H	0,107	16,58	1,77
92270	FABRICAÇÃO DE FÔRMA PARA VIGAS, COM MADEIRA SERRADA, E = 25 MM. AF_12/2015	MAT.	M2	0,122	63,76	7,77
92791	CORTE E DOBRA DE AÇO CA-60, DIÂMETRO DE 5,0 MM, UTILIZADO EM ESTRUTURAS DIVERSAS, EXCETO LAJES. AF_12/2015	MAT.	KG	0,308	6,15	1,89
94970	CONCRETO FCK = 20MPA, TRAÇO 1:2,7:3 (CIMENTO/ AREIA MÉDIA/ BRITA 1) - PREPARO MECÂNICO COM BETONEIRA 600 L. AF_07/2016	MAT.	M3	0,012	267,97	3,21
93185	VERGA PRÉ-MOLDADA PARA PORTAS COM MAIS DE 1,5 M DE VÃO. AF_03/2016	SER.CG	m		PREÇO TOTAL (Unit.):	28,67
2692	DESMOLDANTE PROTETOR PARA FORMAS DE MADEIRA, DE BASE OLEOSA EMULSIONADA EM AGUA	MAT.	L	0,007	4,06	0,02
39017	ESPACADOR / DISTANCIADOR CIRCULAR COM ENTRADA LATERAL, EM PLASTICO, PARA VERGALHAO *4,2 A 12,5* MM, COBRIMENTO 20 MM	MAT.	UN	6	0,12	0,70
87294	ARGAMASSA TRAÇO 1:2:9 (EM VOLUME DE CIMENTO, CAL E AREIA MÉDIA ÚMIDA) PARA EMBOÇO/MASSA ÚNICA/ASSENTAMENTO DE ALVENARIA DE VEDAÇÃO, PREPARO MECÂNICO COM BETONEIRA 600 L. AF_08/2019	MAT.	M3	0,0019	318,31	0,60
88309	PEDREIRO COM ENCARGOS COMPLEMENTARES	SER.CG	H	0,058	22,45	1,30
88316	SERVENTE COM ENCARGOS COMPLEMENTARES	SER.CG	H	0,086	16,58	1,42
92270	FABRICAÇÃO DE FÔRMA PARA VIGAS, COM MADEIRA SERRADA, E = 25 MM. AF_12/2015	MAT.	M2	0,214	63,76	13,64
92793	CORTE E DOBRA DE AÇO CA-50, DIÂMETRO DE 8,0 MM, UTILIZADO EM ESTRUTURAS DIVERSAS, EXCETO LAJES. AF_12/2015	MAT.	KG	0,79	5,78	4,56
94970	CONCRETO FCK = 20MPA, TRAÇO 1:2,7:3 (CIMENTO/ AREIA MÉDIA/ BRITA 1) - PREPARO MECÂNICO COM BETONEIRA 600 L. AF_07/2016	MAT.	M3	0,024	267,97	6,43
100775	ESTRUTURA TRELIÇADA DE COBERTURA, TIPO FINK, COM LIGAÇÕES SOLDADAS, INCLUSOS PERFIS METÁLICOS, CHAPAS METÁLICAS, MÃO DE OBRA E TRANSPORTE COM GUINDASTE - FORNECIMENTO E INSTALAÇÃO. AF_01/2020_P	SER.CG	kg		PREÇO TOTAL (Unit.):	6,69
1333	CHAPA DE AÇO GROSSA, ASTM A36, E = 1/2" (12,70 MM) 99,59 KG/M2	MAT.	KG	0,0059	4,24	0,02
4777	CANTONEIRA AÇO ABAS IGUAIS (QUALQUER BITOLA), ESPESSURA ENTRE 1/8" E 1/4"	MAT.	KG	0,4736	3,82	1,81
10966	PERFIL "U" DE AÇO LAMINADO, "U" 152 X 15,6	MAT.	KG	0,5188	4,35	2,25
10997	ELETRODO REVESTIDO AWS - E7018, DIÂMETRO IGUAL A 4,00 MM	MAT.	KG	0,0018	14,49	0,02
88240	AJUDANTE DE ESTRUTURA METÁLICA COM ENCARGOS COMPLEMENTARES	SER.CG	H	0,0008	13,74	0,01



RELATORIO DE COMPOSIÇÕES DE SERVIÇOS

OBRA: CONSTRUÇÃO DA ESCOLA TÉCNICA DE SANTA MARIA
 ORC. Nº : T-006/2016
 LOCAL: QR 119, CONJUNTO "A" LOTE 01 - SANTA MARIA

BDI EDIFICAÇÕES 20,94%
 BDI EQUIPAMENTOS 10,89%

Data: 08/09/2020
 Leis Sociais Horistas: 112,85%
 Leis Sociais Mensalistas: 72,54%
 AREA CONST. 5.577,39 m2

Tabela de referência: SINAPI - Janeiro de 2020 Sem Desoneração

CÓDIGO	DESCRIÇÃO	CLASS	UNIDADE	COEF.	PREÇO(R\$)	PREÇO TOTAL (R\$)
88278	MONTADOR DE ESTRUTURA METÁLICA COM ENCARGOS COMPLEMENTARES	SER.CG	H	0,0237	17,17	0,40
88317	SOLDADOR COM ENCARGOS COMPLEMENTARES	SER.CG	H	0,005	23,08	0,11
93287	GUINDASTE HIDRÁULICO AUTOPROPELIDO, COM LANÇA TELESCÓPICA 40 M, CAPACIDADE MÁXIMA 60 T, POTÊNCIA 260 KW - CHP DIURNO. AF_03/2016	MAT.	CHP	0,0007	253,01	0,17
93288	GUINDASTE HIDRÁULICO AUTOPROPELIDO, COM LANÇA TELESCÓPICA 40 M, CAPACIDADE MÁXIMA 60 T, POTÊNCIA 260 KW - CHI DIURNO. AF_03/2016	MAT.	CHI	0,0005	68,26	0,03
100716	JATEAMENTO ABRASIVO COM GRANALHA DE AÇO EM PERFIL METÁLICO EM FÁBRICA. AF_01/2020	MAT.	M2	0,0789	18,13	1,43
100719	PINTURA COM TINTA ALQUÍDICA DE FUNDO (TIPO ZARÇÃO) PULVERIZADA SOBRE PERFIL METÁLICO EXECUTADO EM FÁBRICA (POR DEMÃO). AF_01/2020	MAT.	M2	0,0789	5,70	0,44
100739	PINTURA COM TINTA ALQUÍDICA DE ACABAMENTO (ESMALTE SINTÉTICO ACETINADO) PULVERIZADA SOBRE PERFIL METÁLICO EXECUTADO EM FÁBRICA (POR DEMÃO). AF_01/2020	SER.CG	m2		PREÇO TOTAL (Unit.):	6,21
5318	SOLVENTE DILUENTE A BASE DE AGUARRAS	MAT.	L	0,0584	9,21	0,53
7311	TINTA ESMALTE SINTÉTICO PREMIUM ACETINADO	MAT.	L	0,1945	21,51	4,18
88310	PINTOR COM ENCARGOS COMPLEMENTARES	SER.CG	H	0,0635	23,55	1,49
96309	COMPRESSOR DE AR, VAZAO DE 10 PCM, RESERVATORIO 100 L, PRESSAO DE TRABALHO ENTRE 6,9 E 9,7 BAR, POTENCIA 2 HP, TENSAO 110/220 V - CHP DIURNO. AF_05/2017	MAT.	CHP	0,0185	0,89	0,01
100719	PINTURA COM TINTA ALQUÍDICA DE FUNDO (TIPO ZARÇÃO) PULVERIZADA SOBRE PERFIL METÁLICO EXECUTADO EM FÁBRICA (POR DEMÃO). AF_01/2020	SER.CG	m2		PREÇO TOTAL (Unit.):	5,94
5318	SOLVENTE DILUENTE A BASE DE AGUARRAS	MAT.	L	0,0575	9,21	0,52
11174	PRIMER UNIVERSAL, FUNDO ANTICORROSIVO TIPO ZARCAO	MAT.	18L	0,0106	369,85	3,92
88310	PINTOR COM ENCARGOS COMPLEMENTARES	SER.CG	H	0,0635	23,55	1,49
96309	COMPRESSOR DE AR, VAZAO DE 10 PCM, RESERVATORIO 100 L, PRESSAO DE TRABALHO ENTRE 6,9 E 9,7 BAR, POTENCIA 2 HP, TENSAO 110/220 V - CHP DIURNO. AF_05/2017	MAT.	CHP	0,0185	0,89	0,01
93202	FIXAÇÃO (ENCUNHAMENTO) DE ALVENARIA DE VEDAÇÃO COM TUILO MACIÇO. AF_03/2016	SER.CG	M3		PREÇO TOTAL (Unit.):	18,17
7258	TUILO CERÂMICO MACIÇO *5 X 10 X 20* CM	MAT.	UN	11,2	0,26	2,90
87294	ARGAMASSA TRAÇO 1:2:9 (EM VOLUME DE CIMENTO, CAL E AREIA MÉDIA ÚMIDA) PARA EMBOÇO/MASSA ÚNICA/ASSENTAMENTO DE ALVENARIA DE VEDAÇÃO, PREPARO MECÂNICO COM BETONEIRA 600 L. AF_08/2019	MAT.	M3	0,0052	318,31	1,65
88309	PEDREIRO COM ENCARGOS COMPLEMENTARES	SER.CG	H	0,529	22,45	11,87
88316	SERVENTE COM ENCARGOS COMPLEMENTARES	SER.CG	H	0,106	16,58	1,75
89168	(COMPOSIÇÃO REPRESENTATIVA) DO SERVIÇO DE ALVENARIA DE VEDAÇÃO DE BLOCOS VAZADOS DE CERÂMICA DE 9X19X19CM (ESPESSURA 9CM), PARA EDIFICAÇÃO HABITACIONAL UNIFAMILIAR (CASA) E EDIFICAÇÃO PÚBLICA PADRÃO. AF_11/2014	SER.CG	m2		PREÇO TOTAL (Unit.):	58,28
87495	ALVENARIA DE VEDAÇÃO DE BLOCOS CERÂMICOS FURADOS NA HORIZONTAL DE 9X19X19CM (ESPESSURA 9CM) DE PAREDES COM ÁREA LÍQUIDA MENOR QUE 6M² SEM VÃOS E ARGAMASSA DE ASSENTAMENTO COM PREPARO EM BETONEIRA. AF_06/2014	MAT.	M2	0,2334	59,49	13,88
87503	ALVENARIA DE VEDAÇÃO DE BLOCOS CERÂMICOS FURADOS NA HORIZONTAL DE 9X19X19CM (ESPESSURA 9CM) DE PAREDES COM ÁREA LÍQUIDA MAIOR OU IGUAL A 6M² SEM VÃOS E ARGAMASSA DE ASSENTAMENTO COM PREPARO EM BETONEIRA. AF_06/2014	MAT.	M2	0,2028	50,66	10,27
87511	ALVENARIA DE VEDAÇÃO DE BLOCOS CERÂMICOS FURADOS NA HORIZONTAL DE 9X19X19CM (ESPESSURA 9CM) DE PAREDES COM ÁREA LÍQUIDA MENOR QUE 6M² COM VÃOS E ARGAMASSA DE ASSENTAMENTO COM PREPARO EM BETONEIRA. AF_06/2014	MAT.	M2	0,247	67,09	16,57
87519	ALVENARIA DE VEDAÇÃO DE BLOCOS CERÂMICOS FURADOS NA HORIZONTAL DE 9X19X19CM (ESPESSURA 9CM) DE PAREDES COM ÁREA LÍQUIDA MAIOR OU IGUAL A 6M² COM VÃOS E ARGAMASSA DE ASSENTAMENTO COM PREPARO EM BETONEIRA. AF_06/2014	MAT.	M2	0,3168	55,44	17,56

GCE S/A.

242



RELATORIO DE COMPOSIÇÕES DE SERVIÇOS

OBRA: CONSTRUÇÃO DA ESCOLA TÉCNICA DE SANTA MARIA
 ORÇ. Nº: T-006/2016
 LOCAL: QR 119, CONJUNTO "A" LOTE 01 - SANTA MARIA

BDI EDIFICAÇÕES	20,94%
BDI EQUIPAMENTOS	10,89%

Data: 08/09/2020
 Leis Sociais Horistas: 112,85%
 Leis Sociais Mensalistas: 72,54%
 AREA CONST. 5.577,39 m2

Tabela de referência: SINAPI - Janeiro de 2020 Sem Desoneração

CÓDIGO	DESCRIÇÃO	CLASS	UNIDADE	COEF.	PREÇO(R\$)	PREÇO TOTAL (R\$)
90842	KIT DE PORTA DE MADEIRA PARA PINTURA, SEMI-OCA (LEVE OU MÉDIA), PADRÃO MÉDIO, 70X210CM, ESPESSURA DE 3,5CM, ITENS INCLUSOS: DOBRADIÇAS, MONTAGEM E INSTALAÇÃO DO BATENTE, FECHADURA COM EXECUÇÃO DO FURO - FORNECIMENTO E INSTALAÇÃO. AF 12/2019	SER.CG	UN		PREÇO TOTAL (Unit.):	667,28
90806	BATENTE PARA PORTA DE MADEIRA, FIXAÇÃO COM ARGAMASSA, PADRÃO MÉDIO - FORNECIMENTO E INSTALAÇÃO. AF_12/2019_P	MAT.	UN	1	277,53	277,52
90821	PORTA DE MADEIRA PARA PINTURA, SEMI-OCA (LEVE OU MÉDIA), 70X210CM, ESPESSURA DE 3,5CM, INCLUSO DOBRADIÇAS - FORNECIMENTO E INSTALAÇÃO. AF 12/2019	MAT.	UN	1	246,86	246,85
91306	FECHADURA DE EMBUTIR PARA PORTAS INTERNAS, COMPLETA, ACABAMENTO PADRÃO MÉDIO, COM EXECUÇÃO DE FURO - FORNECIMENTO E INSTALAÇÃO. AF 12/2019	MAT.	UN	1	74,90	74,89
100659	ALIZAR DE 5X1,5CM PARA PORTA FIXADO COM PREGOS, PADRÃO MÉDIO - FORNECIMENTO E INSTALAÇÃO. AF 12/2019	MAT.	M	9,8	6,94	68,02
90844	KIT DE PORTA DE MADEIRA PARA PINTURA, SEMI-OCA (LEVE OU MÉDIA), PADRÃO MÉDIO, 90X210CM, ESPESSURA DE 3,5CM, ITENS INCLUSOS: DOBRADIÇAS, MONTAGEM E INSTALAÇÃO DO BATENTE, FECHADURA COM EXECUÇÃO DO FURO - FORNECIMENTO E INSTALAÇÃO. AF 12/2019	SER.CG	UN		PREÇO TOTAL (Unit.):	694,09
90806	BATENTE PARA PORTA DE MADEIRA, FIXAÇÃO COM ARGAMASSA, PADRÃO MÉDIO - FORNECIMENTO E INSTALAÇÃO. AF_12/2019_P	MAT.	UN	1	277,53	277,52
90823	PORTA DE MADEIRA PARA PINTURA, SEMI-OCA (LEVE OU MÉDIA), 90X210CM, ESPESSURA DE 3,5CM, INCLUSO DOBRADIÇAS - FORNECIMENTO E INSTALAÇÃO. AF 12/2019	MAT.	UN	1	257,89	257,88
90830	FECHADURA DE EMBUTIR COM CILINDRO, EXTERNA, COMPLETA, ACABAMENTO PADRÃO MÉDIO, INCLUSO EXECUÇÃO DE FURO - FORNECIMENTO E INSTALAÇÃO. AF 12/2019	MAT.	UN	1	87,90	87,89
100659	ALIZAR DE 5X1,5CM PARA PORTA FIXADO COM PREGOS, PADRÃO MÉDIO - FORNECIMENTO E INSTALAÇÃO. AF 12/2019	MAT.	M	10,2	6,94	70,80
90843	KIT DE PORTA DE MADEIRA PARA PINTURA, SEMI-OCA (LEVE OU MÉDIA), PADRÃO MÉDIO, 80X210CM, ESPESSURA DE 3,5CM, ITENS INCLUSOS: DOBRADIÇAS, MONTAGEM E INSTALAÇÃO DO BATENTE, FECHADURA COM EXECUÇÃO DO FURO - FORNECIMENTO E INSTALAÇÃO. AF 12/2019	SER.CG	UN		PREÇO TOTAL (Unit.):	679,19
90806	BATENTE PARA PORTA DE MADEIRA, FIXAÇÃO COM ARGAMASSA, PADRÃO MÉDIO - FORNECIMENTO E INSTALAÇÃO. AF_12/2019_P	MAT.	UN	1	277,53	277,52
90822	PORTA DE MADEIRA PARA PINTURA, SEMI-OCA (LEVE OU MÉDIA), 80X210CM, ESPESSURA DE 3,5CM, INCLUSO DOBRADIÇAS - FORNECIMENTO E INSTALAÇÃO. AF 12/2019	MAT.	UN	1	244,38	244,37
90830	FECHADURA DE EMBUTIR COM CILINDRO, EXTERNA, COMPLETA, ACABAMENTO PADRÃO MÉDIO, INCLUSO EXECUÇÃO DE FURO - FORNECIMENTO E INSTALAÇÃO. AF 12/2019	MAT.	UN	1	87,90	87,89
100659	ALIZAR DE 5X1,5CM PARA PORTA FIXADO COM PREGOS, PADRÃO MÉDIO - FORNECIMENTO E INSTALAÇÃO. AF 12/2019	MAT.	M	10	6,94	69,41
90830	FECHADURA DE EMBUTIR COM CILINDRO, EXTERNA, COMPLETA, ACABAMENTO PADRÃO MÉDIO, INCLUSO EXECUÇÃO DE FURO - FORNECIMENTO E INSTALAÇÃO. AF 12/2019	SER.CG	UN		PREÇO TOTAL (Unit.):	92,91
3081	FECHADURA DE EMBUTIR PARA PORTA EXTERNA / ENTRADA, MAQUINA 55 MM, COM CILINDRO, MACANETA ALAVANCA E ESPELHO EM METAL CROMADO - NIVEL SEGURANCA MEDIO - COMPLETA	MAT.	CJ	1	62,24	62,23
88261	CARPINTEIRO DE ESQUADRIA COM ENCARGOS COMPLEMENTARES	SER.CG	H	1,002	22,34	22,38
88316	SERVENTE COM ENCARGOS COMPLEMENTARES	SER.CG	H	0,501	16,58	8,30
72117	VIDRO LISO COMUM TRANSPARENTE, ESPESSURA 4MM	SER.CG	m2		PREÇO TOTAL (Unit.):	115,11
10492	VIDRO LISO INCOLOR 4MM - SEM COLOCACAO	MAT.	M2	1	89,20	89,19
10498	MASSA PARA VIDRO	MAT.	KG	1,6	5,67	9,07
88316	SERVENTE COM ENCARGOS COMPLEMENTARES	SER.CG	H	0,45	16,58	7,46
88325	VIDRACEIRO COM ENCARGOS COMPLEMENTARES	SER.CG	H	0,45	20,88	9,39
84959	VIDRO LISO COMUM TRANSPARENTE, ESPESSURA 6MM	SER.CG	m2		PREÇO TOTAL (Unit.):	161,90

1836



RELATORIO DE COMPOSIÇÕES DE SERVIÇOS

OBRA: CONSTRUÇÃO DA ESCOLA TÉCNICA DE SANTA MARIA
 ORC. Nº: T-006/2016
 LOCAL: QR 119, CONJUNTO "A" LOTE 01 - SANTA MARIA

BDI EDIFICAÇÕES 20,94%
 BDI EQUIPAMENTOS 10,89%

Data: 08/09/2020
 Leis Sociais Horistas: 112,85%
 Leis Sociais Mensalistas: 72,54%
 AREA CONST. 5.577,39 m2

Tabela de referência: SINAPI - Janeiro de 2020 Sem Desoneração

CÓDIGO	DESCRIÇÃO	CLASS	UNIDADE	COEF.	PREÇO(R\$)	PREÇO TOTAL (R\$)
10491	VIDRO LISO INCOLOR 6 MM - SEM COLOCACAO	MAT.	M2	1	126,37	126,37
10498	MASSA PARA VIDRO	MAT.	KG	2	5,67	11,34
88316	SERVENTE COM ENCARGOS COMPLEMENTARES	SER.CG	H	0,2	16,58	3,31
88325	VIDRACEIRO COM ENCARGOS COMPLEMENTARES	SER.CG	H	1	20,88	20,88
6514	FORNECIMENTO E LANÇAMENTO DE BRITA N. 4	SER.CG	m3		PREÇO TOTAL (Unit.):	114,39
4723	PEDRA BRITADA N. 4 (50 A 76 MM) POSTO PEDREIRA/FORNECEDOR, SEM FRETE	MAT.	M3	1,05	77,37	81,23
88316	SERVENTE COM ENCARGOS COMPLEMENTARES	SER.CG	H	2	16,58	33,16
95241	LASTRO DE CONCRETO MAGRO, APLICADO EM PISOS OU RADIEIS, ESPESSURA DE 5 CM. AF_07/2016	SER.CG	m2		PREÇO TOTAL (Unit.):	20,58
88309	PEDREIRO COM ENCARGOS COMPLEMENTARES	SER.CG	H	0,2718	22,45	6,10
88316	SERVENTE COM ENCARGOS COMPLEMENTARES	SER.CG	H	0,0741	16,58	1,22
94968	CONCRETO MAGRO PARA LASTRO, TRAÇO 1:4,5:4,5 (CIMENTO/ AREIA MÉDIA/ BRITA 1) - PREPARO MECÂNICO COM BETONEIRA 600 L. AF_07/2016	MAT.	M3	0,0565	234,75	13,26
87630	CONTRAPISO EM ARGAMASSA TRAÇO 1:4 (CIMENTO E AREIA), PREPARO MECÂNICO COM BETONEIRA 400 L, APLICADO EM ÁREAS SECAS SOBRE LAJE, ADERIDO, ESPESSURA 3CM. AF_06/2014	SER.CG	m2		PREÇO TOTAL (Unit.):	29,10
1379	CIMENTO PORTLAND COMPOSTO CP II-32	MAT.	KG	0,5	0,36	0,17
7334	ADITIVO ADESIVO LIQUIDO PARA ARGAMASSAS DE REVESTIMENTOS CIMENTICIOS	MAT.	L	0,435	9,21	4,00
87301	ARGAMASSA TRAÇO 1:4 (EM VOLUME DE CIMENTO E AREIA MÉDIA ÚMIDA) PARA CONTRAPISO, PREPARO MECÂNICO COM BETONEIRA 400 L. AF_08/2019	MAT.	M3	0,0431	343,55	14,80
88309	PEDREIRO COM ENCARGOS COMPLEMENTARES	SER.CG	H	0,33	22,45	7,40
88316	SERVENTE COM ENCARGOS COMPLEMENTARES	SER.CG	H	0,165	16,58	2,73
84191	PISO EM GRANILITE, MARMORITE OU GRANITINA ESPESSURA 8 MM, INCLUSO JUNTAS DE DILATAÇÃO PLÁSTICAS	SER.CG	m2		PREÇO TOTAL (Unit.):	79,83
3671	JUNTA PLÁSTICA DE DILATAÇÃO PARA PISOS, COR CINZA, 17 X 3 MM (ALTURA X ESPESSURA)	MAT.	M	1	0,67	0,66
4786	PISO EM GRANILITE, MARMORITE OU GRANITINA, AGREGADO COR PRETO, CINZA, PALHA OU BRANCO, E= *8* MM (INCLUSO EXECUCAO)	MAT.	M2	1	52,27	52,26
87373	ARGAMASSA TRAÇO 1:4 (EM VOLUME DE CIMENTO E AREIA MÉDIA ÚMIDA) PARA CONTRAPISO, PREPARO MANUAL. AF_08/2019	MAT.	M3	0,02	423,52	8,47
88309	PEDREIRO COM ENCARGOS COMPLEMENTARES	SER.CG	H	0,6	22,45	13,47
88316	SERVENTE COM ENCARGOS COMPLEMENTARES	SER.CG	H	0,3	16,58	4,97
98671	PISO EM GRANITO APLICADO EM AMBIENTES INTERNOS. AF_06/2018	SER.CG	m2		PREÇO TOTAL (Unit.):	282,52
10841	PISO EM GRANITO, POLIDO, TIPO ANDORINHA/ QUARTZ/ CASTELO/ CORUMBA OU OUTROS EQUIVALENTES DA REGIAO, FORMATO MENOR OU IGUAL A 3025 CM2, E= *2* CM	MAT.	M2	1,16	208,28	241,60
34356	REJUNTE BRANCO, CIMENTICIO	MAT.	KG	0,14	1,86	0,26
37595	ARGAMASSA COLANTE TIPO ACIII	MAT.	KG	8,62	1,00	8,57
88274	MARMORISTA/GRANITEIRO COM ENCARGOS COMPLEMENTARES	SER.CG	H	1,188	18,73	22,25
88316	SERVENTE COM ENCARGOS COMPLEMENTARES	SER.CG	H	0,594	16,58	9,84
87535	EMBOÇO, PARA RECEBIMENTO DE CERÂMICA, EM ARGAMASSA TRAÇO 1:2:8, PREPARO MECÂNICO COM BETONEIRA 400L, APLICADO MANUALMENTE EM FACES INTERNAS DE PAREDES, PARA AMBIENTE COM ÁREA MAIOR QUE 10M2, ESPESSURA DE 20MM, COM EXECUÇÃO DE TALISCAS. AF_06/2014	SER.CG	m2		PREÇO TOTAL (Unit.):	21,57
87292	ARGAMASSA TRAÇO 1:2:8 (EM VOLUME DE CIMENTO, CAL E AREIA MÉDIA ÚMIDA) PARA EMBOÇO/MASSA ÚNICA/ASSENTAMENTO DE ALVENARIA DE VEDAÇÃO, PREPARO MECÂNICO COM BETONEIRA 400 L. AF_08/2019	MAT.	M3	0,0376	331,04	12,44
88309	PEDREIRO COM ENCARGOS COMPLEMENTARES	SER.CG	H	0,32	22,45	7,18
88316	SERVENTE COM ENCARGOS COMPLEMENTARES	SER.CG	H	0,118	16,58	1,95
87775	EMBOÇO OU MASSA ÚNICA EM ARGAMASSA TRAÇO 1:2:8, PREPARO MECÂNICO COM BETONEIRA 400 L, APLICADA MANUALMENTE EM PANOS DE FACHADA COM PRESENÇA DE VÃOS, ESPESSURA DE 25 MM. AF_06/2014	SER.CG	m2		PREÇO TOTAL (Unit.):	42,18



RELATORIO DE COMPOSIÇÕES DE SERVIÇOS

OBRA: CONSTRUÇÃO DA ESCOLA TÉCNICA DE SANTA MARIA
 ORC. Nº: T-006/2016
 LOCAL: QR 119, CONJUNTO "A" LOTE 01 - SANTA MARIA

BDI EDIFICAÇÕES 20,94%
 BDI EQUIPAMENTOS 10,89%

Data: 08/09/2020
 Leis Sociais Horistas: 112,85%
 Leis Sociais Mensalistas: 72,54%
 AREA CONST. 5.577,39 m2

Tabela de referência: SINAPI - Janeiro de 2020 Sem Desoneração

CDIGO	DESCRIÇÃO	CLASS	UNIDADE	COEF.	PREÇO(R\$)	PREÇO TOTAL (R\$)
37411	TELA DE AÇO SOLDADA GALVANIZADA/ZINCADA PARA ALVENARIA, FIO D = *1,24 MM, MALHA 25 X 25 MM	MAT.	M2	0,1388	9,77	1,35
87292	ARGAMASSA TRAÇO 1:2:8 (EM VOLUME DE CIMENTO, CAL E AREIA MÉDIA ÚMIDA) PARA EMBOÇO/MASSA ÚNICA/ASSENTAMENTO DE ALVENARIA DE VEDAÇÃO, PREPARO MECÂNICO COM BETONEIRA 400 L AF_08/2019	MAT.	M3	0,0314	331,04	10,39
88309	PEDREIRO COM ENCARGOS COMPLEMENTARES	SER.CG	H	0,78	22,45	17,51
88316	SERVEnte COM ENCARGOS COMPLEMENTARES	SER.CG	H	0,78	16,58	12,93
87879	CHAPISCO APLICADO EM ALVENARIAS E ESTRUTURAS DE CONCRETO INTERNAS, COM COLHER DE PEDREIRO. ARGAMASSA TRAÇO 1:3 COM PREPARO EM BETONEIRA 400L. AF_06/2014	SER.CG	m2		PREÇO TOTAL (Unit.):	2,94
87313	ARGAMASSA TRAÇO 1:3 (EM VOLUME DE CIMENTO E AREIA GROSSA ÚMIDA) PARA CHAPISCO CONVENCIONAL, PREPARO MECÂNICO COM BETONEIRA 400 L AF_08/2019	MAT.	M3	0,0042	300,18	1,26
88309	PEDREIRO COM ENCARGOS COMPLEMENTARES	SER.CG	H	0,07	22,45	1,57
88316	SERVEnte COM ENCARGOS COMPLEMENTARES	SER.CG	H	0,007	16,58	0,11
87894	CHAPISCO APLICADO EM ALVENARIA (SEM PRESENÇA DE VÃOS) E ESTRUTURAS DE CONCRETO DE FACHADA, COM COLHER DE PEDREIRO. ARGAMASSA TRAÇO 1:3 COM PREPARO EM BETONEIRA 400L. AF_06/2014	SER.CG	m2		PREÇO TOTAL (Unit.):	5,06
87313	ARGAMASSA TRAÇO 1:3 (EM VOLUME DE CIMENTO E AREIA GROSSA ÚMIDA) PARA CHAPISCO CONVENCIONAL, PREPARO MECÂNICO COM BETONEIRA 400 L AF_08/2019	MAT.	M3	0,0042	300,18	1,26
88309	PEDREIRO COM ENCARGOS COMPLEMENTARES	SER.CG	H	0,124	22,45	2,78
88316	SERVEnte COM ENCARGOS COMPLEMENTARES	SER.CG	H	0,062	16,58	1,02
89045	(COMPOSIÇÃO REPRESENTATIVA) DO SERVIÇO DE REVESTIMENTO CERÂMICO PARA AMBIENTES DE ÁREAS MOLHADAS, MEIA PAREDE OU PAREDE INTEIRA, COM PLACAS TIPO GRÊS OU SEMI-GRÊS, DIMENSÕES 20X20 CM, PARA EDIFICAÇÃO HABITACIONAL MULTIFAMILIAR (PRÉDIO). AF_11/2014	SER.CG	m2		PREÇO TOTAL (Unit.):	46,99
87264	REVESTIMENTO CERÂMICO PARA PAREDES INTERNAS COM PLACAS TIPO ESMALTADA EXTRA DE DIMENSÕES 20X20 CM APLICADAS EM AMBIENTES DE ÁREA MENOR QUE 5 M² NA ALTURA INTEIRA DAS PAREDES. AF_06/2014	MAT.	M2	0,6796	47,14	32,03
87265	REVESTIMENTO CERÂMICO PARA PAREDES INTERNAS COM PLACAS TIPO ESMALTADA EXTRA DE DIMENSÕES 20X20 CM APLICADAS EM AMBIENTES DE ÁREA MAIOR QUE 5 M² NA ALTURA INTEIRA DAS PAREDES. AF_06/2014	MAT.	M2	0,0704	41,34	2,91
87266	REVESTIMENTO CERÂMICO PARA PAREDES INTERNAS COM PLACAS TIPO ESMALTADA EXTRA DE DIMENSÕES 20X20 CM APLICADAS EM AMBIENTES DE ÁREA MENOR QUE 5 M² A MEIA ALTURA DAS PAREDES. AF_06/2014	MAT.	M2	0,1583	49,19	7,78
87267	REVESTIMENTO CERÂMICO PARA PAREDES INTERNAS COM PLACAS TIPO ESMALTADA EXTRA DE DIMENSÕES 20X20 CM APLICADAS EM AMBIENTES DE ÁREA MAIOR QUE 5 M² A MEIA ALTURA DAS PAREDES. AF_06/2014	MAT.	M2	0,0917	46,62	4,27
89173	(COMPOSIÇÃO REPRESENTATIVA) DO SERVIÇO DE EMBOÇO/MASSA ÚNICA, APLICADO MANUALMENTE, TRAÇO 1:2:8, EM BETONEIRA DE 400L, PAREDES INTERNAS, COM EXECUÇÃO DE TALISCAS, EDIFICAÇÃO HABITACIONAL UNIFAMILIAR (CASAS) E EDIFICAÇÃO PÚBLICA PADRÃO. AF_12/2014	SER.CG	m2		PREÇO TOTAL (Unit.):	23,77
87527	EMBOÇO, PARA RECEBIMENTO DE CERÂMICA, EM ARGAMASSA TRAÇO 1:2:8, PREPARO MECÂNICO COM BETONEIRA 400L, APLICADO MANUALMENTE EM FACES INTERNAS DE PAREDES, PARA AMBIENTE COM ÁREA MENOR QUE 5M2, ESPESSURA DE 20MM, COM EXECUÇÃO DE TALISCAS. AF_06/2014	MAT.	M2	0,1121	26,25	2,94
87529	MASSA ÚNICA, PARA RECEBIMENTO DE PINTURA, EM ARGAMASSA TRAÇO 1:2:8, PREPARO MECÂNICO COM BETONEIRA 400L, APLICADA MANUALMENTE EM FACES INTERNAS DE PAREDES, ESPESSURA DE 20MM, COM EXECUÇÃO DE TALISCAS. AF_06/2014	MAT.	M2	0,7339	23,63	17,34



RELATORIO DE COMPOSIÇÕES DE SERVIÇOS

BDI EDIFICAÇÕES	20,94%
BDI EQUIPAMENTOS	10,89%

OBRA: CONSTRUÇÃO DA ESCOLA TÉCNICA DE SANTA MARIA
 ORC. Nº: T-006/2016
 LOCAL: QR 119, CONJUNTO "A" LOTE 01 - SANTA MARIA

Data: 08/09/2020
 Leis Sociais Horistas: 112,85%
 Leis Sociais Mensalistas: 72,54%
 AREA CONST. 5.577,39 m2

Tabela de referência: SINAPI - Janeiro de 2020 Sem Desoneração

ODIGO	DESCRIÇÃO	CLASS	UNIDADE	COEF.	PREÇO(R\$)	PREÇO TOTAL (R\$)
87531	EMBOÇO, PARA RECEBIMENTO DE CERÂMICA, EM ARGAMASSA TRAÇO 1:2:8, PREPARO MECÂNICO COM BETONEIRA 400L, APLICADO MANUALMENTE EM FACES INTERNAS DE PAREDES, PARA AMBIENTE COM ÁREA ENTRE 5M2 E 10M2, ESPESSURA DE 20MM, COM EXECUÇÃO DE TALUSCAS. AF_06/2014	MAT.	M2	0,154	22,70	3,49
87881	CHAPISCO APLICADO NO TETO, COM ROLO PARA TEXTURA ACRÍLICA. ARGAMASSA TRAÇO 1:4 E EMULSÃO POLIMÉRICA (ADESIVO) COM PREPARO MANUAL. AF_06/2014	SER.CG	m2		PREÇO TOTAL (Unit.):	3,98
87381	ARGAMASSA TRAÇO 1:4 (EM VOLUME DE CIMENTO E AREIA GROSSA ÚMIDA) COM ADIÇÃO DE EMULSÃO POLIMÉRICA PARA CHAPISCO ROLADO, PREPARO MANUAL. AF_08/2019	MAT.	M3	0,0015	2.050,77	3,07
88309	PEDREIRO COM ENCARGOS COMPLEMENTARES	SER.CG	H	0,038	22,45	0,85
88316	SERVEANTE COM ENCARGOS COMPLEMENTARES	SER.CG	H	0,0038	16,58	0,06
30406	MASSA ÚNICA, PARA RECEBIMENTO DE PINTURA, EM ARGAMASSA TRAÇO 1:2:8, PREPARO MECÂNICO COM BETONEIRA 400L, APLICADA MANUALMENTE EM TETO, ESPESSURA DE 20MM, COM EXECUÇÃO DE TALUSCAS. AF_03/2015	SER.CG	m2		PREÇO TOTAL (Unit.):	34,96
87292	ARGAMASSA TRAÇO 1:2:8 (EM VOLUME DE CIMENTO, CAL E AREIA MÉDIA ÚMIDA) PARA EMBOÇO/MASSA ÚNICA/ASSENTAMENTO DE ALVENARIA DE VEDAÇÃO, PREPARO MECÂNICO COM BETONEIRA 400 L. AF_08/2019	MAT.	M3	0,0376	331,04	12,44
88309	PEDREIRO COM ENCARGOS COMPLEMENTARES	SER.CG	H	0,79	22,45	17,73
88316	SERVEANTE COM ENCARGOS COMPLEMENTARES	SER.CG	H	0,289	16,58	4,79
72947	SINALIZACAO HORIZONTAL COM TINTA RETRORREFLETIVA A BASE DE RESINA ACRILICA COM MICROESFERAS DE VIDRO	SER.CG	m2		PREÇO TOTAL (Unit.):	12,76
5318	SOLVENTE DILUENTE A BASE DE AGUARRAS	MAT.	L	0,13	9,21	1,19
5824	CAMINHÃO TOCO, PBT 16.000 KG, CARGA ÚTIL MÁX. 10.685 KG, DIST. ENTRE EIXOS 4,8 M, POTÊNCIA 189 CV, INCLUSIVE CARROCERIA FIXA ABERTA DE MADEIRA P/ TRANSPORTE GERAL DE CARGA SECA, DIMEN. APROX. 2,5 X 7,00 X 0,50 M - CHP DIURNO. AF_06/2014	MAT.	CHP	0,003333	99,03	0,33
7343	TINTA A BASE DE RESINA ACRILICA, PARA SINALIZACAO HORIZONTAL VIARIA (NBR 11862)	MAT.	L	0,6	11,86	7,11
7348	TINTA ACRILICA PREMIUM PARA PISO	MAT.	L	0,03	11,29	0,33
25972	MICROESFERAS DE VIDRO PARA SINALIZACAO HORIZONTAL VIARIA, TIPO I-B (PREMIX) - NBR 16184	MAT.	KG	0,4	7,43	2,97
88316	SERVEANTE COM ENCARGOS COMPLEMENTARES	SER.CG	H	0,03333	16,58	0,55
95133	MÁQUINA DEMARCADORA DE FAIXA DE TRÁFEGO À FRIO, AUTOPROPULIDA, POTÊNCIA 38 HP - CHP DIURNO. AF_07/2016	MAT.	CHP	0,003333	85,86	0,28
88423	APLICAÇÃO MANUAL DE PINTURA COM TINTA TEXTURIZADA ACRÍLICA EM PAREDES EXTERNAS DE CASAS, UMA COR. AF_06/2014	SER.CG	m2		PREÇO TOTAL (Unit.):	14,95
38877	MASSA PARA TEXTURA LISA DE BASE ACRILICA, USO INTERNO E EXTERNO	MAT.	KG	1,938	5,21	10,09
88310	PINTOR COM ENCARGOS COMPLEMENTARES	SER.CG	H	0,176	23,55	4,14
88316	SERVEANTE COM ENCARGOS COMPLEMENTARES	SER.CG	H	0,044	16,58	0,72
88486	APLICAÇÃO MANUAL DE PINTURA COM TINTA LÁTEX PVA EM TETO, DUAS DEMÃOS. AF_06/2014	SER.CG	m2		PREÇO TOTAL (Unit.):	9,84
7345	TINTA LÁTEX PVA PREMIUM, COR BRANCA	MAT.	L	0,33	14,64	4,82
88310	PINTOR COM ENCARGOS COMPLEMENTARES	SER.CG	H	0,17	23,55	4,00
88316	SERVEANTE COM ENCARGOS COMPLEMENTARES	SER.CG	H	0,062	16,58	1,02
88489	APLICAÇÃO MANUAL DE PINTURA COM TINTA LÁTEX ACRÍLICA EM PAREDES, DUAS DEMÃOS. AF_06/2014	SER.CG	m2		PREÇO TOTAL (Unit.):	11,12
7356	TINTA ACRILICA PREMIUM, COR BRANCO FOSCO	MAT.	L	0,33	16,93	5,58
88310	PINTOR COM ENCARGOS COMPLEMENTARES	SER.CG	H	0,187	23,55	4,40
88316	SERVEANTE COM ENCARGOS COMPLEMENTARES	SER.CG	H	0,069	16,58	1,14
88496	APLICAÇÃO E LIXAMENTO DE MASSA LÁTEX EM TETO, DUAS DEMÃOS. AF_06/2014	SER.CG	m2		PREÇO TOTAL (Unit.):	23,18
3767	LIXA EM FOLHA PARA PAREDE OU MADEIRA, NUMERO 120 (COR VERMELHA)	MAT.	UN	0,1	0,58	0,05
4051	MASSA CORRIDA PVA PARA PAREDES INTERNAS	MAT.	18L	0,0489	65,90	3,22
88310	PINTOR COM ENCARGOS COMPLEMENTARES	SER.CG	H	0,672	23,55	15,82
88316	SERVEANTE COM ENCARGOS COMPLEMENTARES	SER.CG	H	0,247	16,58	4,09



RELATORIO DE COMPOSIÇÕES DE SERVIÇOS

OBRA: CONSTRUÇÃO DA ESCOLA TÉCNICA DE SANTA MARIA
 ORC. Nº: T-006/2016
 LOCAL: QR 119, CONJUNTO "A" LOTE 01 - SANTA MARIA

BDI EDIFICAÇÕES 20,94%
 BDI EQUIPAMENTOS 10,89%

Data: 08/09/2020

Leis Sociais Horistas: 112,85%

Leis Sociais Mensalistas: 72,54%

AREA CONST. 5.577,39 m2

Tabela de referência.: SINAPI - Janeiro de 2020 Sem Desoneração

ÍDIGO	DESCRIÇÃO	CLASS	UNIDADE	COEF.	PREÇO(R\$)	PREÇO TOTAL (R\$)
88497	APLICAÇÃO E LIXAMENTO DE MASSA LÁTEX EM PAREDES, DUAS DEMÃOS. AF_06/2014	SER.CG	m2		PREÇO TOTAL (Unlt.):	12,50
3767	LIxa EM FOLHA PARA PAREDE OU MADEIRA, NUMERO 120 (COR VERMELHA)	MAT.	UN	0,1	0,58	0,05
4051	MASSA CORRIDA PVA PARA PAREDES INTERNAS	MAT.	18L	0,0489	65,90	3,22
88310	PINTOR COM ENCARGOS COMPLEMENTARES	SER.CG	H	0,312	23,55	7,34
88316	SERVENTE COM ENCARGOS COMPLEMENTARES	SER.CG	H	0,114	16,58	1,89
98555	IMPERMEABILIZAÇÃO DE SUPERFÍCIE COM ARGAMASSA POLIMÉRICA / MEMBRANA ACRÍLICA, 3 DEMÃOS. AF_06/2018	SER.CG	m2		PREÇO TOTAL (Unlt.):	20,24
135	ARGAMASSA POLIMÉRICA IMPERMEABILIZANTE SEMIFLEXÍVEL, BICOMPONENTE (MEMBRANA IMPERMEABILIZANTE ACRÍLICA)	MAT.	KG	3,2	1,93	6,18
88243	AJUDANTE ESPECIALIZADO COM ENCARGOS COMPLEMENTARES	SER.CG	H	0,108	19,7	2,12
88270	IMPERMEABILIZADOR COM ENCARGOS COMPLEMENTARES	SER.CG	H	0,532	22,45	11,94
78564	PROTEÇÃO MECÂNICA DE SUPERFÍCIE VERTICAL COM ARGAMASSA DE CIMENTO E AREIA, TRAÇO 1:3, E=2CM. AF_06/2018	SER.CG	m2		PREÇO TOTAL (Unlt.):	29,66
10931	TELA DE ARAME GALVANIZADA, HEXAGONAL, FIO 0,56 MM (24 BWG), MALHA 1/2", H = 1 M	MAT.	M2	1,05	5,76	6,05
87372	ARGAMASSA TRAÇO 1:3 (EM VOLUME DE CIMENTO E AREIA MÉDIA ÚMIDA) PARA CONTRAPISO, PREPARO MANUAL. AF_08/2019	MAT.	M3	0,025	463,51	11,58
88309	PEDREIRO COM ENCARGOS COMPLEMENTARES	SER.CG	H	0,467	22,45	10,48
88316	SERVENTE COM ENCARGOS COMPLEMENTARES	SER.CG	H	0,094	16,58	1,55
98546	IMPERMEABILIZAÇÃO DE SUPERFÍCIE COM MANTA ASFÁLTICA, UMA CAMADA, INCLUSIVE APLICAÇÃO DE PRIMER ASFÁLTICO, E=3MM. AF_06/2018	SER.CG	m2		PREÇO TOTAL (Unlt.):	69,04
511	PRIMER PARA MANTA ASFÁLTICA A BASE DE ASFALTO MODIFICADO DILUÍDO EM SOLVENTE, APLICAÇÃO A FRIO	MAT.	L	0,615	13,22	8,13
4014	MANTA ASFÁLTICA ELASTOMÉRICA EM POLIESTER 3 MM, TIPO III, CLASSE B, ACABAMENTO PP (NBR 9952)	MAT.	M2	1,125	30,81	34,66
4226	GÁS DE COZINHA - GLP	MAT.	KG	0,26	4,60	1,19
88243	AJUDANTE ESPECIALIZADO COM ENCARGOS COMPLEMENTARES	SER.CG	H	0,192	19,7	3,78
88270	IMPERMEABILIZADOR COM ENCARGOS COMPLEMENTARES	SER.CG	H	0,948	22,45	21,28
94228	CALHA EM CHAPA DE AÇO GALVANIZADO NÚMERO 24, DESENVOLVIMENTO DE 50 CM, INCLUSIVE TRANSPORTE VERTICAL. AF_07/2019	SER.CG	m		PREÇO TOTAL (Unlt.):	44,29
142	SELANTE ELÁSTICO MONOCOMPONENTE A BASE DE POLIURETANO (PU) PARA JUNTAS DIVERSAS	MAT.	310ML	0,081	20,26	1,64
5061	PREGO DE AÇO POLIDO COM CABECA 18 X 27 (2 1/2 X 10)	MAT.	KG	0,013	8,33	0,10
5104	REBITE DE ALUMÍNIO VAZADO DE REPUXO, 3,2 X 8 MM (1KG = 1025 UNIDADES)	MAT.	KG	0,0024	37,42	0,08
13388	SOLDA EM BARRA DE ESTANHO-CHUMBO 50/50	MAT.	KG	0,09	70,53	6,34
40783	CALHA QUADRADA DE CHAPA DE AÇO GALVANIZADA NUM 24, CORTE 50 CM	MAT.	M	1,05	21,84	22,92
88316	SERVENTE COM ENCARGOS COMPLEMENTARES	SER.CG	H	0,371	16,58	6,15
88323	TELHADISTA COM ENCARGOS COMPLEMENTARES	SER.CG	H	0,277	23,81	6,59
93281	GUINCHO ELÉTRICO DE COLUNA, CAPACIDADE 400 KG, COM MOTO FREIO, MOTOR TRIFÁSICO DE 1,25 CV - CHP DIURNO. AF_03/2016	MAT.	CHP	0,0132	15,61	0,20
93282	GUINCHO ELÉTRICO DE COLUNA, CAPACIDADE 400 KG, COM MOTO FREIO, MOTOR TRIFÁSICO DE 1,25 CV - CHI DIURNO. AF_03/2016	MAT.	CHI	0,0183	14,98	0,27
73850/1	RODAPE EM MARMORITE, ALTURA 10CM	SER.CG	M3		PREÇO TOTAL (Unlt.):	25,10
370	AREIA MÉDIA - POSTO JAZIDA/FORNECEDOR (RETIRADO NA JAZIDA, SEM TRANSPORTE)	MAT.	M3	0,01	79,45	0,79
1379	CIMENTO PORTLAND COMPOSTO CP II-32	MAT.	KG	4,2	0,36	1,51
4824	GRANILHA/ GRANA/ PEDRISCO OU AGREGADO EM MARMORE/ GRANITO/ QUARTZO E CALCÁRIO, PRETO, CINZA, PALHA OU BRANCO	MAT.	KG	3,2	0,23	0,74
88309	PEDREIRO COM ENCARGOS COMPLEMENTARES	SER.CG	H	0,54	22,45	12,12
88316	SERVENTE COM ENCARGOS COMPLEMENTARES	SER.CG	H	0,6	16,58	9,94
71623	CHAPIM DE CONCRETO APARENTE COM ACABAMENTO DESEMPENADO, FORMA DE COMPENSADO PLASTIFICADO (MADEIRIT) DE 14 X 10 CM, FUNDIDO NO LOCAL.	SER.CG	m		PREÇO TOTAL (Unlt.):	27,16



RELATORIO DE COMPOSIÇÕES DE SERVIÇOS

OBRA: CONSTRUÇÃO DA ESCOLA TÉCNICA DE SANTA MARIA
 ORC. Nº: T-006/2016
 LOCAL: QR 119, CONJUNTO "A" LOTE 01 - SANTA MARIA

BDI EDIFICAÇÕES 20,94%
 BDI EQUIPAMENTOS 10,85%

Data: 08/09/2020
 Leis Sociais Horistas: 112,85%
 Leis Sociais Mensalistas: 72,54%
 AREA CONST. 5.577,39 m2

Tabela de referência: SINAPI - Janeiro de 2020 Sem Desoneração

ÍDIGO	DESCRIÇÃO	CLASS	UNIDADE	COEF.	PREÇO (R\$)	PREÇO TOTAL (R\$)
1346	CHAPA DE MADEIRA COMPENSADA PLASTIFICADA PARA FORMA DE CONCRETO, DE 2,20 x 1,10 M, E = 10 MM	MAT.	M2	0,2	19,72	3,94
5075	PREGO DE AÇO POLIDO COM CABECA 18 X 30 (2 3/4 X 10)	MAT.	KG	0,02	8,47	0,16
6189	TABUA DE MADEIRA NAO APARELHADA *2,5 X 30* CM, CEDRINHO OU EQUIVALENTE DA REGIAO	MAT.	M	0,13	13,00	1,68
10567	TABUA DE MADEIRA NAO APARELHADA *2,5 X 23* CM (1 x 9 ") PINUS, MISTA OU EQUIVALENTE DA REGIAO	MAT.	M	0,18	3,67	0,66
43132	ARAME RECOZIDO 16 BWG, D = 1,60 MM (0,016 KG/M) OU 18 BWG, D = 1,25 MM (0,01 KG/M)	MAT.	KG	0,011	10,58	0,11
88262	CARPINTEIRO DE FORMAS COM ENCARGOS COMPLEMENTARES	SER.CG	H	0,13	22,3	2,89
88309	PEDREIRO COM ENCARGOS COMPLEMENTARES	SER.CG	H	0,3	22,45	6,73
88316	SERVEnte COM ENCARGOS COMPLEMENTARES	SER.CG	H	0,45	16,58	7,46
94969	CONCRETO FCK = 15MPA, TRAÇO 1:3,4:3,5 (CIMENTO/ AREIA MÉDIA/ BRITA 1) - PREPARO MECÂNICO COM BETONEIRA 600 L. AF_07/2016	MAT.	M3	0,014	252,62	3,53
4125/2	ESPELHO CRISTAL ESPESURA 4MM, COM MOLURA EM ALUMINIO E COMPENSADO 6MM PLASTIFICADO COLADO	SER.CG	m2		PREÇO TOTAL (Unit.):	384,97
587	CANTONEIRA ALUMINIO ABAS DESIGUAIS 1" X 3/4", E = 1/8"	MAT.	KG	1,54	19,68	30,30
1360	CHAPA DE MADEIRA COMPENSADA NAVAL (COM COLA FENOLICA), E = 6 MM, DE *1,60 X 2,20* M	MAT.	M2	1,05	24,65	25,88
7334	ADITIVO ADESIVO LIQUIDO PARA ARGAMASSAS DE REVESTIMENTOS CIMENTICIOS	MAT.	L	0,18	9,21	1,65
11186	ESPELHO CRISTAL E = 4 MM	MAT.	M2	1	255,72	255,71
88239	AJUDANTE DE CARPINTEIRO COM ENCARGOS COMPLEMENTARES	SER.CG	H	1,8	18,81	33,85
88325	VIDRACEIRO COM ENCARGOS COMPLEMENTARES	SER.CG	H	1,8	20,88	37,58
74194/1	ESCADA TIPO MARINHEIRO EM TUBO AÇO GALVANIZADO 1 1/2" 5 DEGRAUS	SER.CG	m		PREÇO TOTAL (Unit.):	244,71
7697	TUBO AÇO GALVANIZADO COM COSTURA, CLASSE MEDIA, DN 1.1/2", E = *3,25* MM, PESO *3,61* KG/M (NBR 5580)	MAT.	M	4	27,61	110,45
88315	SERRALHEIRO COM ENCARGOS COMPLEMENTARES	SER.CG	H	3,4	22,34	75,95
88316	SERVEnte COM ENCARGOS COMPLEMENTARES	SER.CG	H	3,1	16,58	51,39
88631	ARGAMASSA TRAÇO 1:4 (EM VOLUME DE CIMENTO E AREIA MÉDIA ÚMIDA), PREPARO MANUAL. AF_08/2019	MAT.	M3	0,02	346,39	6,92
91785	(COMPOSIÇÃO REPRESENTATIVA) DO SERVIÇO DE INSTALAÇÃO DE TUBOS DE PVC, SOLDÁVEL, ÁGUA FRIA, DN 25 MM (INSTALADO EM RAMAL, SUB-RAMAL, RAMAL DE DISTRIBUIÇÃO OU PRUMADA), INCLUSIVE CONEXÕES, CORTES E FIXAÇÕES, PARA PRÉDIOS. AF_10/2015	SER.CG	m		PREÇO TOTAL (Unit.):	29,11
99356	TUBO, PVC, SOLDÁVEL, DN 25MM, INSTALADO EM RAMAL OU SUB-RAMAL DE ÁGUA - FORNECIMENTO E INSTALAÇÃO. AF_12/2014	MAT.	M	0,794	14,69	11,66
89362	JOELHO 90 GRAUS, PVC, SOLDÁVEL, DN 25MM, INSTALADO EM RAMAL OU SUB-RAMAL DE ÁGUA - FORNECIMENTO E INSTALAÇÃO. AF_12/2014	MAT.	UN	0,6543	6,08	3,97
89366	JOELHO 90 GRAUS COM BUCHA DE LATÃO, PVC, SOLDÁVEL, DN 25MM, X 3/4 INSTALADO EM RAMAL OU SUB-RAMAL DE ÁGUA - FORNECIMENTO E INSTALAÇÃO. AF_12/2014	MAT.	UN	0,1694	10,12	1,71
89378	LUVA, PVC, SOLDÁVEL, DN 25MM, INSTALADO EM RAMAL OU SUB-RAMAL DE ÁGUA - FORNECIMENTO E INSTALAÇÃO. AF_12/2014	MAT.	UN	0,0773	4,47	0,34
89383	ADAPTADOR CURTO COM BOLSA E ROSCA PARA REGISTRO, PVC, SOLDÁVEL, DN 25MM X 3/4, INSTALADO EM RAMAL OU SUB-RAMAL DE ÁGUA - FORNECIMENTO E INSTALAÇÃO. AF_12/2014	MAT.	UN	0,6522	4,53	2,95
89395	TE, PVC, SOLDÁVEL, DN 25MM, INSTALADO EM RAMAL OU SUB-RAMAL DE ÁGUA - FORNECIMENTO E INSTALAÇÃO. AF_12/2014	MAT.	UN	0,3037	8,43	2,56
89396	TÊ COM BUCHA DE LATÃO NA BOLSA CENTRAL, PVC, SOLDÁVEL, DN 25MM X 1/2, INSTALADO EM RAMAL OU SUB-RAMAL DE ÁGUA - FORNECIMENTO E INSTALAÇÃO. AF_12/2014	MAT.	UN	0,0168	13,10	0,22
89400	TÊ DE REDUÇÃO, PVC, SOLDÁVEL, DN 32MM X 25MM, INSTALADO EM RAMAL OU SUB-RAMAL DE ÁGUA - FORNECIMENTO E INSTALAÇÃO. AF_12/2014	MAT.	UN	0,0115	13,07	0,15
89402	TUBO, PVC, SOLDÁVEL, DN 25MM, INSTALADO EM RAMAL DE DISTRIBUIÇÃO DE ÁGUA - FORNECIMENTO E INSTALAÇÃO. AF_12/2014	MAT.	M	0,078	6,18	0,48
89408	JOELHO 90 GRAUS, PVC, SOLDÁVEL, DN 25MM, INSTALADO EM RAMAL DE DISTRIBUIÇÃO DE ÁGUA - FORNECIMENTO E INSTALAÇÃO. AF_12/2014	MAT.	UN	0,0076	4,09	0,03



RELATORIO DE COMPOSIÇÕES DE SERVIÇOS

OBRA: CONSTRUÇÃO DA ESCOLA TÉCNICA DE SANTA MARIA
 ORC. Nº : T-006/2016
 LOCAL: QR 119, CONJUNTO "A" LOTE 01 - SANTA MARIA

BDI EDIFICAÇÕES	20,94%
BDI EQUIPAMENTOS	10,89%

Data: 08/09/2020
 Leis Sociais Horistas: 112,85%
 Leis Sociais Mensalistas: 72,54%
 AREA CONST. 5.577,39 m2

Tabela de referência: SINAPI - Janeiro de 2020 Sem Desoneração

ÍDIGO	DESCRIÇÃO	CLASS	UNIDADE	COEF.	PREÇO(R\$)	PREÇO TOTAL (R\$)
89424	LUVA, PVC, SOLDÁVEL, DN 25MM, INSTALADO EM RAMAL DE DISTRIBUIÇÃO DE ÁGUA - FORNECIMENTO E INSTALAÇÃO. AF_12/2014	MAT.	UN	0,0135	3,14	0,04
89440	TE, PVC, SOLDÁVEL, DN 25MM, INSTALADO EM RAMAL DE DISTRIBUIÇÃO DE ÁGUA - FORNECIMENTO E INSTALAÇÃO. AF_12/2014	MAT.	UN	0,0017	5,77	0,00
89445	TÉ DE REDUÇÃO, PVC, SOLDÁVEL, DN 32MM X 25MM, INSTALADO EM RAMAL DE DISTRIBUIÇÃO DE ÁGUA - FORNECIMENTO E INSTALAÇÃO. AF_12/2014	MAT.	UN	0,0034	9,90	0,03
89446	TUBO, PVC, SOLDÁVEL, DN 25MM, INSTALADO EM PRUMADA DE ÁGUA - FORNECIMENTO E INSTALAÇÃO. AF_12/2014	MAT.	M	0,128	2,95	0,37
89481	JOELHO 90 GRAUS, PVC, SOLDÁVEL, DN 25MM, INSTALADO EM PRUMADA DE ÁGUA - FORNECIMENTO E INSTALAÇÃO. AF_12/2014	MAT.	UN	0,067	3,09	0,20
89528	LUVA, PVC, SOLDÁVEL, DN 25MM, INSTALADO EM PRUMADA DE ÁGUA - FORNECIMENTO E INSTALAÇÃO. AF_12/2014	MAT.	UN	0,0135	2,46	0,03
89532	LUVA DE REDUÇÃO, PVC, SOLDÁVEL, DN 32MM X 25MM, INSTALADO EM PRUMADA DE ÁGUA - FORNECIMENTO E INSTALAÇÃO. AF_12/2014	MAT.	UN	0,0461	4,25	0,19
89622	TÉ DE REDUÇÃO, PVC, SOLDÁVEL, DN 32MM X 25MM, INSTALADO EM PRUMADA DE ÁGUA - FORNECIMENTO E INSTALAÇÃO. AF_12/2014	MAT.	UN	0,0385	8,39	0,32
89627	TÉ DE REDUÇÃO, PVC, SOLDÁVEL, DN 50MM X 25MM, INSTALADO EM PRUMADA DE ÁGUA - FORNECIMENTO E INSTALAÇÃO. AF_12/2014	MAT.	UN	0,0031	12,89	0,03
90436	FURO EM ALVENARIA PARA DIÂMETROS MENORES OU IGUAIS A 40 MM. AF_05/2015	MAT.	UN	0,0083	10,20	0,08
90443	RASGO EM ALVENARIA PARA RAMAIS/ DISTRIBUIÇÃO COM DIÂMETROS MENORES OU IGUAIS A 40 MM. AF_05/2015	MAT.	M	0,2006	9,27	1,86
90453	PASSANTE TIPO TUBO DE DIÂMETRO MENOR OU IGUAL A 40 MM, FIXADO EM LAJE. AF_05/2015	MAT.	UN	0,0071	1,84	0,01
90466	CHUMBAMENTO LINEAR EM ALVENARIA PARA RAMAIS/DISTRIBUIÇÃO COM DIÂMETROS MENORES OU IGUAIS A 40 MM. AF_05/2015	MAT.	M	0,2006	9,12	1,82
91185	FIXAÇÃO DE TUBOS HORIZONTAIS DE PVC, CPVC OU COBRE DIÂMETROS MENORES OU IGUAIS A 40 MM COM ABRAÇADEIRA METÁLICA FLEXÍVEL 18 MM, FIXADA DIRETAMENTE NA LAJE. AF_05/2015	MAT.	M	0,0092	4,93	0,04
91190	CHUMBAMENTO PONTUAL EM PASSAGEM DE TUBO COM DIÂMETRO MENOR OU IGUAL A 40 MM. AF_05/2015	MAT.	UN	0,0083	3,54	0,02
91788	(COMPOSIÇÃO REPRESENTATIVA) DO SERVIÇO DE INSTALAÇÃO DE TUBOS DE PVC, SOLDÁVEL, ÁGUA FRIA, DN 50 MM (INSTALADO EM PRUMADA), INCLUSIVE CONEXÕES, CORTES E FIXAÇÕES, PARA PRÉDIOS. AF_10/2015	SER.CG	m		PREÇO TOTAL (Unit.):	25,11
89449	TUBO, PVC, SOLDÁVEL, DN 50MM, INSTALADO EM PRUMADA DE ÁGUA - FORNECIMENTO E INSTALAÇÃO. AF_12/2014	MAT.	M	1	10,08	10,07
89501	JOELHO 90 GRAUS, PVC, SOLDÁVEL, DN 50MM, INSTALADO EM PRUMADA DE ÁGUA - FORNECIMENTO E INSTALAÇÃO. AF_12/2014	MAT.	UN	0,2851	8,79	2,50
89502	JOELHO 45 GRAUS, PVC, SOLDÁVEL, DN 50MM, INSTALADO EM PRUMADA DE ÁGUA - FORNECIMENTO E INSTALAÇÃO. AF_12/2014	MAT.	UN	0,1948	9,89	1,92
89575	LUVA, PVC, SOLDÁVEL, DN 50MM, INSTALADO EM PRUMADA DE ÁGUA - FORNECIMENTO E INSTALAÇÃO. AF_12/2014	MAT.	UN	0,2146	6,98	1,49
89594	UNIÃO, PVC, SOLDÁVEL, DN 50MM, INSTALADO EM PRUMADA DE ÁGUA - FORNECIMENTO E INSTALAÇÃO. AF_12/2014	MAT.	UN	0,227	23,22	5,27
89596	ADAPTADOR CURTO COM BOLSA E ROSCA PARA REGISTRO, PVC, SOLDÁVEL, DN 50MM X 1.1/2, INSTALADO EM PRUMADA DE ÁGUA - FORNECIMENTO E INSTALAÇÃO. AF_12/2014	MAT.	UN	0,0751	6,87	0,51
89625	TE, PVC, SOLDÁVEL, DN 50MM, INSTALADO EM PRUMADA DE ÁGUA - FORNECIMENTO E INSTALAÇÃO. AF_12/2014	MAT.	UN	0,0046	13,61	0,06
90437	FURO EM ALVENARIA PARA DIÂMETROS MAIORES QUE 40 MM E MENORES OU IGUAIS A 75 MM. AF_05/2015	MAT.	UN	0,0418	24,79	1,03
90454	PASSANTE TIPO TUBO DE DIÂMETRO MAIORES QUE 40 MM E MENORES OU IGUAIS A 75 MM, FIXADO EM LAJE. AF_05/2015	MAT.	UN	0,1023	3,20	0,32
91186	FIXAÇÃO DE TUBOS HORIZONTAIS DE PVC, CPVC OU COBRE DIÂMETROS MAIORES QUE 40 MM E MENORES OU IGUAIS A 75 MM COM ABRAÇADEIRA METÁLICA FLEXÍVEL 18 MM, FIXADA DIRETAMENTE NA LAJE. AF_05/2015	MAT.	M	0,4457	4,03	1,79
91191	CHUMBAMENTO PONTUAL EM PASSAGEM DE TUBO COM DIÂMETROS ENTRE 40 MM E 75 MM. AF_05/2015	MAT.	UN	0,0418	3,75	0,15



RELATORIO DE COMPOSIÇÕES DE SERVIÇOS

OBRA: CONSTRUÇÃO DA ESCOLA TÉCNICA DE SANTA MARIA
ORÇ. Nº: T-006/2016
LOCAL: QR 119, CONJUNTO "A" LOTE 01 - SANTA MARIA

BDI EDIFICAÇÕES 20,94%
BDI EQUIPAMENTOS 10,89%

Data: 08/09/2020

Leis Sociais Horistas: 112,85%

Leis Sociais Mensalistas: 72,54%

AREA CONST. 5.577,39 m2

Tabela de referência: SINAPI - Janeiro de 2020 Sem Desoneração

CDIGO	DESCRIÇÃO	CLASS	UNIDADE	COEF.	PREÇO(R\$)	PREÇO TOTAL (R\$)
95472	VASO SANITARIO SIFONADO CONVENCIONAL PARA PCD SEM FURO FRONTAL COM LOUÇA BRANCA SEM ASSENTO, INCLUSO CONJUNTO DE LIGAÇÃO PARA BACIA SANITÁRIA AJUSTÁVEL - FORNECIMENTO E INSTALAÇÃO. AF_01/2020	SER.CG	UN		PREÇO TOTAL (Unit.):	531,13
6142	CONJUNTO DE LIGAÇÃO PARA BACIA SANITARIA AJUSTAVEL, EM PLASTICO BRANCO, COM TUBO, CANOPLA E ESPUDE	MAT.	UN	1	4,51	4,50
95471	VASO SANITARIO SIFONADO CONVENCIONAL PARA PCD SEM FURO FRONTAL COM LOUÇA BRANCA SEM ASSENTO - FORNECIMENTO E INSTALAÇÃO. AF_01/2020	MAT.	UN	1	526,63	526,63
99635	VÁLVULA DE DESCARGA METÁLICA, BASE 1 1/2 ", ACABAMENTO METALICO CROMADO - FORNECIMENTO E INSTALAÇÃO. AF_01/2019	SER.CG	UN		PREÇO TOTAL (Unit.):	169,08
3148	FITA VEDA ROSCA EM ROLOS DE 18 MM X 50 M (L X C)	MAT.	UN	0,019	11,10	0,21
10228	VALVULA DE DESCARGA METALICA, BASE 1 1/2 " E ACABAMENTO METALICO CROMADO	MAT.	UN	1	137,95	137,94
88248	AUXILIAR DE ENCANADOR OU BOMBEIRO HIDRÁULICO COM ENCARGOS COMPLEMENTARES	SER.CG	H	0,789	17,18	13,55
88267	ENCANADOR OU BOMBEIRO HIDRÁULICO COM ENCARGOS COMPLEMENTARES	SER.CG	H	0,789	22,03	17,38
99635	VÁLVULA DE DESCARGA METÁLICA, BASE 1 1/2 ", ACABAMENTO METALICO CROMADO - FORNECIMENTO E INSTALAÇÃO. AF_01/2019	SER.CG	UN		PREÇO TOTAL (Unit.):	169,08
3148	FITA VEDA ROSCA EM ROLOS DE 18 MM X 50 M (L X C)	MAT.	UN	0,019	11,10	0,21
10228	VALVULA DE DESCARGA METALICA, BASE 1 1/2 " E ACABAMENTO METALICO CROMADO	MAT.	UN	1	137,95	137,94
88248	AUXILIAR DE ENCANADOR OU BOMBEIRO HIDRÁULICO COM ENCARGOS COMPLEMENTARES	SER.CG	H	0,789	17,18	13,55
88267	ENCANADOR OU BOMBEIRO HIDRÁULICO COM ENCARGOS COMPLEMENTARES	SER.CG	H	0,789	22,03	17,38
86903	LAVATÓRIO LOUÇA BRANCA COM COLUNA, 45 X 55CM OU EQUIVALENTE, PADRÃO MÉDIO - FORNECIMENTO E INSTALAÇÃO. AF_01/2020	SER.CG	UN		PREÇO TOTAL (Unit.):	242,41
4351	PARAFUSO NIQUELADO 3 1/2" COM ACABAMENTO CROMADO PARA FIXAR PEÇA SANITARIA, INCLUI PORCA CEGA, ARRUELA E BUCHA DE NYLON TAMANHO S-8	MAT.	UN	6	9,66	57,95
10426	LAVATORIO LOUCA BRANCA COM COLUNA *54 X 44* CM	MAT.	UN	1	138,86	138,85
37329	REJUNTE EPOXI BRANCO	MAT.	KG	0,0866	28,89	2,50
98267	ENCANADOR OU BOMBEIRO HIDRÁULICO COM ENCARGOS COMPLEMENTARES	SER.CG	H	1,4667	22,03	32,31
88316	SERVENTE COM ENCARGOS COMPLEMENTARES	SER.CG	H	0,6517	16,58	10,80
86909	TORNEIRA CROMADA TUBO MÓVEL, DE MESA, 1/2 OU 3/4, PARA PIA DE COZINHA, PADRÃO ALTO - FORNECIMENTO E INSTALAÇÃO. AF_01/2020	SER.CG	UN		PREÇO TOTAL (Unit.):	80,31
3146	FITA VEDA ROSCA EM ROLOS DE 18 MM X 10 M (L X C)	MAT.	UN	0,021	3,01	0,06
11772	TORNEIRA CROMADA DE MESA PARA COZINHA BICA MÓVEL COM AREJADOR 1/2 " OU 3/4 " (REF 1167)	MAT.	UN	1	75,71	75,71
88267	ENCANADOR OU BOMBEIRO HIDRÁULICO COM ENCARGOS COMPLEMENTARES	SER.CG	H	0,1667	22,03	3,67
88316	SERVENTE COM ENCARGOS COMPLEMENTARES	SER.CG	H	0,0525	16,58	0,87
86936	CUBA DE EMBUTIR DE AÇO INOXIDÁVEL MÉDIA, INCLUSO VÁLVULA TIPO AMERICANA E SIFÃO TIPO GARRAFA EM METAL CROMADO - FORNECIMENTO E INSTALAÇÃO. AF_01/2020	SER.CG	UN		PREÇO TOTAL (Unit.):	253,85
86878	VÁLVULA EM METAL CROMADO TIPO AMERICANA 3.1/2 X 1.1/2 PARA PIA - FORNECIMENTO E INSTALAÇÃO. AF_01/2020	MAT.	UN	1	33,27	33,26
86881	SIFÃO DO TIPO GARRAFA EM METAL CROMADO 1 X 1.1/2 - FORNECIMENTO E INSTALAÇÃO. AF_01/2020	MAT.	UN	1	91,74	91,74
86900	CUBA DE EMBUTIR RETANGULAR DE AÇO INOXIDÁVEL, 46 X 30 X 12 CM - FORNECIMENTO E INSTALAÇÃO. AF_01/2020	MAT.	UN	1	128,86	128,85
86938	CUBA DE EMBUTIR OVAL EM LOUÇA BRANCA, 35 X 50CM OU EQUIVALENTE, INCLUSO VÁLVULA E SIFÃO TIPO GARRAFA EM METAL CROMADO - FORNECIMENTO E INSTALAÇÃO. AF_01/2020	SER.CG	UN		PREÇO TOTAL (Unit.):	203,54
86877	VÁLVULA EM METAL CROMADO 1.1/2 X 1.1/2 PARA TANQUE OU LAVATÓRIO, COM OU SEM LADRÃO - FORNECIMENTO E INSTALAÇÃO. AF_01/2020	MAT.	UN	1	21,07	21,06



RELATORIO DE COMPOSIÇÕES DE SERVIÇOS

OBRA: CONSTRUÇÃO DA ESCOLA TÉCNICA DE SANTA MARIA
ORÇ. Nº: T-006/2016
LOCAL: QR 119, CONJUNTO "A" LOTE 01 - SANTA MARIA

BDI EDIFICAÇÕES	20,94%
BDI EQUIPAMENTOS	10,89%

Data: 08/09/2020

Leis Sociais Horistas: 112,85%

Leis Sociais Mensalistas: 72,54%

AREA CONST. 5.577,39 m2

Tabela de referência: SINAPI - Janeiro de 2020 Sem Desoneração

ÓDIGO	DESCRIÇÃO	CLASS	UNIDADE	COEF.	PREÇO(R\$)	PREÇO TOTAL (R\$)
86881	SIFÃO DO TIPO GARRAFA EM METAL CROMADO 1 X 1.1/2 - FORNECIMENTO E INSTALAÇÃO. AF_01/2020	MAT.	UN	1	91,74	91,74
86901	CUBA DE EMBUTIR OVAL EM LOUÇA BRANCA, 35 X 50CM OU EQUIVALENTE - FORNECIMENTO E INSTALAÇÃO. AF_01/2020	MAT.	UN	1	90,75	90,74
86932	VASO SANITÁRIO SIFONADO COM CAIXA ACOPLADA LOUÇA BRANCA - PADRÃO MÉDIO, INCLUSO ENGATE FLEXÍVEL EM METAL CROMADO, 1/2 X 40CM - FORNECIMENTO E INSTALAÇÃO. AF_01/2020	SER.CG	UN		PREÇO TOTAL (Unit.):	325,75
86887	ENGATE FLEXÍVEL EM INOX, 1/2 X 40CM - FORNECIMENTO E INSTALAÇÃO. AF_01/2020	MAT.	UN	1	24,96	24,96
86888	VASO SANITÁRIO SIFONADO COM CAIXA ACOPLADA LOUÇA BRANCA - FORNECIMENTO E INSTALAÇÃO. AF_01/2020	MAT.	UN	1	300,79	300,79
100858	MICTÓRIO SIFONADO LOUÇA BRANCA PADRÃO MÉDIO FORNECIMENTO E INSTALAÇÃO. AF_01/2020	SER.CG	UN		PREÇO TOTAL (Unit.):	383,45
3146	FITA VEDA ROSCA EM ROLOS DE 18 MM X 10 M (L X C)	MAT.	UN	0,0365	3,01	0,10
4351	PARAFUSO NIQUELADO 3 1/2" COM ACABAMENTO CROMADO PARA FIXAR PEÇA SANITARIA, INCLUI PORCA CEGA, ARRUELA E BUCHA DE NYLON TAMANHO S-8	MAT.	UN	2	9,66	19,31
6142	CONJUNTO DE LIGAÇÃO PARA BACIA SANITARIA AJUSTAVEL, EM PLASTICO BRANCO, COM TUBO, CANOPLA E ESPUDE	MAT.	UN	1	4,51	4,50
10432	MICTORIO SIFONADO LOUCA BRANCA SEM COMPLEMENTOS	MAT.	UN	1	213,32	213,31
21112	VALVULA DE DESCARGA EM METAL CROMADO PARA MICTORIO COM ACIONAMENTO POR PRESSAO E FECHAMENTO AUTOMATICO	MAT.	UN	1	118,75	118,74
88267	ENCANADOR OU BOMBEIRO HIDRÁULICO COM ENCARGOS COMPLEMENTARES	SER.CG	H	1,009	22,03	22,22
88316	SERVENTE COM ENCARGOS COMPLEMENTARES	SER.CG	H	0,3179	16,58	5,27
89987	REGISTRO DE GAVETA BRUTO, LATÃO, ROSCÁVEL, 3/4", COM ACABAMENTO E CANOPLA CROMADOS. FORNECIDO E INSTALADO EM RAMAL DE ÁGUA. AF_12/2014	SER.CG	UN		PREÇO TOTAL (Unit.):	64,96
3148	FITA VEDA ROSCA EM ROLOS DE 18 MM X 50 M (L X C)	MAT.	UN	0,013	11,10	0,14
6005	REGISTRO GAVETA COM ACABAMENTO E CANOPLA CROMADOS, SIMPLES, BITOLA 3/4" (REF 1509)	MAT.	UN	1	54,28	54,27
88248	AUXILIAR DE ENCANADOR OU BOMBEIRO HIDRÁULICO COM ENCARGOS COMPLEMENTARES	SER.CG	H	0,23	17,18	3,95
88267	ENCANADOR OU BOMBEIRO HIDRÁULICO COM ENCARGOS COMPLEMENTARES	SER.CG	H	0,3	22,03	6,60
91789	(COMPOSIÇÃO REPRESENTATIVA) DO SERVIÇO DE INSTALAÇÃO DE TUBOS DE PVC, SÉRIE R, ÁGUA PLUVIAL, DN 75 MM (INSTALADO EM RAMAL DE ENCAMINHAMENTO, OU CONDUTORES VERTICAIS), INCLUSIVE CONEXÕES, CORTE E FIXAÇÕES, PARA PRÉDIOS. AF_10/2015	SER.CG	m		PREÇO TOTAL (Unit.):	26,43
89511	TUBO PVC, SÉRIE R, ÁGUA PLUVIAL, DN 75 MM, FORNECIDO E INSTALADO EM RAMAL DE ENCAMINHAMENTO. AF_12/2014	MAT.	M	0,14	25,89	3,62
89522	JOELHO 90 GRAUS, PVC, SÉRIE R, ÁGUA PLUVIAL, DN 75 MM, JUNTA ELÁSTICA, FORNECIDO E INSTALADO EM RAMAL DE ENCAMINHAMENTO. AF_12/2014	MAT.	UN	0,0222	16,45	0,36
89524	JOELHO 45 GRAUS, PVC, SÉRIE R, ÁGUA PLUVIAL, DN 75 MM, JUNTA ELÁSTICA, FORNECIDO E INSTALADO EM RAMAL DE ENCAMINHAMENTO. AF_12/2014	MAT.	UN	0,0893	14,63	1,30
89547	LUVA SIMPLES, PVC, SÉRIE R, ÁGUA PLUVIAL, DN 75 MM, JUNTA ELÁSTICA, FORNECIDO E INSTALADO EM RAMAL DE ENCAMINHAMENTO. AF_12/2014	MAT.	UN	0,0745	11,11	0,82
89557	REDUÇÃO EXCÊNTRICA, PVC, SÉRIE R, ÁGUA PLUVIAL, DN 100 X 75 MM, JUNTA ELÁSTICA, FORNECIDO E INSTALADO EM RAMAL DE ENCAMINHAMENTO. AF_12/2014	MAT.	UN	0,0752	15,91	1,19
89576	TUBO PVC, SÉRIE R, ÁGUA PLUVIAL, DN 75 MM, FORNECIDO E INSTALADO EM CONDUTORES VERTICAIS DE ÁGUAS PLUVIAIS. AF_12/2014	MAT.	M	0,86	14,52	12,48
89581	JOELHO 90 GRAUS, PVC, SÉRIE R, ÁGUA PLUVIAL, DN 75 MM, JUNTA ELÁSTICA, FORNECIDO E INSTALADO EM CONDUTORES VERTICAIS DE ÁGUAS PLUVIAIS. AF_12/2014	MAT.	UN	0,0961	15,15	1,45
89582	JOELHO 45 GRAUS, PVC, SÉRIE R, ÁGUA PLUVIAL, DN 75 MM, JUNTA ELÁSTICA, FORNECIDO E INSTALADO EM CONDUTORES VERTICAIS DE ÁGUAS PLUVIAIS. AF_12/2014	MAT.	UN	0,0189	13,32	0,25
89599	LUVA SIMPLES, PVC, SÉRIE R, ÁGUA PLUVIAL, DN 75 MM, JUNTA ELÁSTICA, FORNECIDO E INSTALADO EM CONDUTORES VERTICAIS DE ÁGUAS PLUVIAIS. AF_12/2014	MAT.	UN	0,2609	10,13	2,64



RELATORIO DE COMPOSIÇÕES DE SERVIÇOS

OBRA: CONSTRUÇÃO DA ESCOLA TÉCNICA DE SANTA MARIA
 ORC. Nº : T-006/2016
 LOCAL: QR 119, CONJUNTO "A" LOTE 01 - SANTA MARIA

BDI EDIFICAÇÕES	20,94%
BDI EQUIPAMENTOS	10,89%

Data: 08/09/2020

Leis Sociais Horistas: 112,85%

Leis Sociais Mensalistas: 72,54%

AREA CONST. 5.577,39 m2

Tabela de referência: SINAPI - Janeiro de 2020 Sem Desoneração

CDIGO	DESCRIÇÃO	CLASS	UNIDADE	COEF.	PREÇO(R\$)	PREÇO TOTAL (R\$)
89685	JUNÇÃO SIMPLES, PVC, SERIE R, ÁGUA PLUVIAL, DN 75 X 75 MM, JUNTA ELÁSTICA, FORNECIDO E INSTALADO EM CONDUTORES VERTICAIS DE ÁGUAS PLUVIAIS. AF_12/2014	MAT.	UN	0,0029	27,73	0,08
89687	TÊ, PVC, SERIE R, ÁGUA PLUVIAL, DN 75 X 75 MM, JUNTA ELÁSTICA, FORNECIDO E INSTALADO EM CONDUTORES VERTICAIS DE ÁGUAS PLUVIAIS. AF_12/2014	MAT.	UN	0,0407	23,79	0,96
89692	JUNÇÃO SIMPLES, PVC, SERIE R, ÁGUA PLUVIAL, DN 100 X 75 MM, JUNTA ELÁSTICA, FORNECIDO E INSTALADO EM CONDUTORES VERTICAIS DE ÁGUAS PLUVIAIS. AF_12/2014	MAT.	UN	0,0015	39,65	0,05
90437	FURO EM ALVENARIA PARA DIÂMETROS MAIORES QUE 40 MM E MENORES OU IGUAIS A 75 MM. AF_05/2015	MAT.	UN	0,0333	24,79	0,82
90454	PASSANTE TIPO TUBO DE DIÂMETRO MAIORES QUE 40 MM E MENORES OU IGUAIS A 75 MM, FIXADO EM LAJE. AF_05/2015	MAT.	UN	0,0917	3,20	0,29
91191	CHUMBAMENTO PONTUAL EM PASSAGEM DE TUBO COM DIÂMETROS ENTRE 40 MM E 75 MM. AF_05/2015	MAT.	UN	0,0333	3,75	0,12
91790	(COMPOSIÇÃO REPRESENTATIVA) DO SERVIÇO DE INSTALAÇÃO DE TUBOS DE PVC, SÉRIE R, ÁGUA PLUVIAL, DN 100 MM (INSTALADO EM RAMAL DE ENCAMINHAMENTO, OU CONDUTORES VERTICAIS), INCLUSIVE CONEXÕES, CORTES E FIXAÇÕES, PARA PRÉDIOS. AF_10/2015	SER.CG	m		PREÇO TOTAL (Unit.):	40,80
89512	TUBO PVC, SÉRIE R, ÁGUA PLUVIAL, DN 100 MM, FORNECIDO E INSTALADO EM RAMAL DE ENCAMINHAMENTO. AF_12/2014	MAT.	M	0,3684	40,44	14,89
89529	JOELHO 90 GRAUS, PVC, SERIE R, ÁGUA PLUVIAL, DN 100 MM, JUNTA ELÁSTICA, FORNECIDO E INSTALADO EM RAMAL DE ENCAMINHAMENTO. AF_12/2014	MAT.	UN	0,0196	24,42	0,47
89554	LUVA SIMPLES, PVC, SERIE R, ÁGUA PLUVIAL, DN 100 MM, JUNTA ELÁSTICA, FORNECIDO E INSTALADO EM RAMAL DE ENCAMINHAMENTO. AF_12/2014	MAT.	UN	0,0348	13,77	0,47
89559	TÊ DE INSPEÇÃO, PVC, SERIE R, ÁGUA PLUVIAL, DN 100 MM, JUNTA ELÁSTICA, FORNECIDO E INSTALADO EM RAMAL DE ENCAMINHAMENTO. AF_12/2014	MAT.	UN	0,0043	34,83	0,14
89578	TUBO PVC, SÉRIE R, ÁGUA PLUVIAL, DN 100 MM, FORNECIDO E INSTALADO EM CONDUTORES VERTICAIS DE ÁGUAS PLUVIAIS. AF_12/2014	MAT.	M	0,6316	24,92	15,74
89584	JOELHO 90 GRAUS, PVC, SERIE R, ÁGUA PLUVIAL, DN 100 MM, JUNTA ELÁSTICA, FORNECIDO E INSTALADO EM CONDUTORES VERTICAIS DE ÁGUAS PLUVIAIS. AF_12/2014	MAT.	UN	0,0831	23,11	1,92
89585	JOELHO 45 GRAUS, PVC, SERIE R, ÁGUA PLUVIAL, DN 100 MM, JUNTA ELÁSTICA, FORNECIDO E INSTALADO EM CONDUTORES VERTICAIS DE ÁGUAS PLUVIAIS. AF_12/2014	MAT.	UN	0,0043	18,66	0,08
39669	LUVA SIMPLES, PVC, SERIE R, ÁGUA PLUVIAL, DN 100 MM, JUNTA ELÁSTICA, FORNECIDO E INSTALADO EM CONDUTORES VERTICAIS DE ÁGUAS PLUVIAIS. AF_12/2014	MAT.	UN	0,0863	12,95	1,11
89673	REDUÇÃO EXCÊNTRICA, PVC, SERIE R, ÁGUA PLUVIAL, DN 100 X 75 MM, JUNTA ELÁSTICA, FORNECIDO E INSTALADO EM CONDUTORES VERTICAIS DE ÁGUAS PLUVIAIS. AF_12/2014	MAT.	UN	0,0074	15,09	0,11
89675	TÊ DE INSPEÇÃO, PVC, SERIE R, ÁGUA PLUVIAL, DN 100 MM, JUNTA ELÁSTICA, FORNECIDO E INSTALADO EM CONDUTORES VERTICAIS DE ÁGUAS PLUVIAIS. AF_12/2014	MAT.	UN	0,0184	34,01	0,62
89681	REDUÇÃO EXCÊNTRICA, PVC, SERIE R, ÁGUA PLUVIAL, DN 150 X 100 MM, JUNTA ELÁSTICA, FORNECIDO E INSTALADO EM CONDUTORES VERTICAIS DE ÁGUAS PLUVIAIS. AF_12/2014	MAT.	UN	0,0367	40,32	1,47
89690	JUNÇÃO SIMPLES, PVC, SERIE R, ÁGUA PLUVIAL, DN 100 X 100 MM, JUNTA ELÁSTICA, FORNECIDO E INSTALADO EM CONDUTORES VERTICAIS DE ÁGUAS PLUVIAIS. AF_12/2014	MAT.	UN	0,0021	41,95	0,08
89699	JUNÇÃO SIMPLES, PVC, SERIE R, ÁGUA PLUVIAL, DN 150 X 100 MM, JUNTA ELÁSTICA, FORNECIDO E INSTALADO EM CONDUTORES VERTICAIS DE ÁGUAS PLUVIAIS. AF_12/2014	MAT.	UN	0,0043	105,43	0,45
90438	FURO EM ALVENARIA PARA DIÂMETROS MAIORES QUE 75 MM. AF_05/2015	MAT.	UN	0,0566	35,53	2,01
90455	PASSANTE TIPO TUBO DE DIÂMETRO MAIOR QUE 75 MM, FIXADO EM LAJE. AF_05/2015	MAT.	UN	0,2192	4,28	0,93
91187	FIXAÇÃO DE TUBOS HORIZONTAIS DE PVC, CPVC OU COBRE DIÂMETROS MAIORES QUE 75 MM COM ABRAÇADEIRA METÁLICA FLEXÍVEL 18 MM, FIXADA DIRETAMENTE NA LAJE. AF_05/2015	MAT.	M	0,0178	4,67	0,08
91192	CHUMBAMENTO PONTUAL EM PASSAGEM DE TUBO COM DIÂMETRO MAIOR QUE 75 MM. AF_05/2015	MAT.	UN	0,0566	4,16	0,23



RELATORIO DE COMPOSIÇÕES DE SERVIÇOS

OBRA: CONSTRUÇÃO DA ESCOLA TÉCNICA DE SANTA MARIA
 ORC. Nº : T-006/2016
 LOCAL: QR 119, CONJUNTO "A" LOTE 01 - SANTA MARIA

BDI EDIFICAÇÕES	20,94%
BDI EQUIPAMENTOS	10,89%

Data: 08/09/2020
 Leis Sociais Horistas: 112,85%
 Leis Sociais Mensalistas: 72,54%
 AREA CONST. 5.577,39 m2

Tabela de referência: SINAPI - Janeiro de 2020 Sem Desoneração

CÓDIGO	DESCRIÇÃO	CLASS	UNIDADE	COEF.	PREÇO(R\$)	PREÇO TOTAL (R\$)
91791	(COMPOSIÇÃO REPRESENTATIVA) DO SERVIÇO DE INSTALAÇÃO DE TUBOS DE PVC, SÉRIE R, ÁGUA PLUVIAL, DN 150 MM (INSTALADO EM CONDUTORES VERTICAIS), INCLUSIVE CONEXÕES, CORTES E FIXAÇÕES, PARA PRÉDIOS. AF_10/2015	SER.CG	m		PREÇO TOTAL (Unit.):	51,91
89580	TUBO PVC, SÉRIE R, ÁGUA PLUVIAL, DN 150 MM, FORNECIDO E INSTALADO EM CONDUTORES VERTICAIS DE ÁGUAS PLUVIAIS. AF_12/2014	MAT.	M	1	48,79	48,78
89590	JOELHO 90 GRAUS, PVC, SERIE R, ÁGUA PLUVIAL, DN 150 MM, JUNTA ELÁSTICA, FORNECIDO E INSTALADO EM CONDUTORES VERTICAIS DE ÁGUAS PLUVIAIS. AF_12/2014	MAT.	UN	0,0041	71,66	0,29
89591	JOELHO 45 GRAUS, PVC, SERIE R, ÁGUA PLUVIAL, DN 150 MM, JUNTA ELÁSTICA, FORNECIDO E INSTALADO EM CONDUTORES VERTICAIS DE ÁGUAS PLUVIAIS. AF_12/2014	MAT.	UN	0,0051	58,88	0,30
89677	LUVA SIMPLES, PVC, SERIE R, ÁGUA PLUVIAL, DN 150 MM, JUNTA ELÁSTICA, FORNECIDO E INSTALADO EM CONDUTORES VERTICAIS DE ÁGUAS PLUVIAIS. AF_12/2014	MAT.	UN	0,0626	36,39	2,27
10438	FURO EM ALVENARIA PARA DIÂMETROS MAIORES QUE 75 MM. AF_05/2015	MAT.	UN	0,0021	35,53	0,07
91187	FIXAÇÃO DE TUBOS HORIZONTAIS DE PVC, CPVC OU COBRE DIÂMETROS MAIORES QUE 75 MM COM ABRAÇADEIRA METÁLICA FLEXÍVEL 18 MM, FIXADA DIRETAMENTE NA LAJE. AF_05/2015	MAT.	M	0,0443	4,67	0,20
93358	ESCAVAÇÃO MANUAL DE VALA COM PROFUNDIDADE MENOR OU IGUAL A 1,30 M. AF_03/2016	SER.CG	m3		PREÇO TOTAL (Unit.):	65,59
88316	SERVEnte COM ENCARGOS COMPLEMENTARES	SER.CG	H	3,956	16,58	65,59
96995	REATERRO MANUAL APILOADO COM SOQUETE. AF_10/2017	SER.CG	m3		PREÇO TOTAL (Unit.):	39,76
88316	SERVEnte COM ENCARGOS COMPLEMENTARES	SER.CG	H	2,3986	16,58	39,76
91792	(COMPOSIÇÃO REPRESENTATIVA) DO SERVIÇO DE INSTALAÇÃO DE TUBO DE PVC, SÉRIE NORMAL, ESGOTO PREDIAL, DN 40 MM (INSTALADO EM RAMAL DE DESCARGA OU RAMAL DE ESGOTO SANITÁRIO), INCLUSIVE CONEXÕES, CORTES E FIXAÇÕES, PARA PRÉDIOS. AF_10/2015	SER.CG	m		PREÇO TOTAL (Unit.):	38,68
89711	TUBO PVC, SÉRIE NORMAL, ESGOTO PREDIAL, DN 40 MM, FORNECIDO E INSTALADO EM RAMAL DE DESCARGA OU RAMAL DE ESGOTO SANITÁRIO. AF_12/2014	MAT.	M	1	13,01	13,01
89724	JOELHO 90 GRAUS, PVC, SERIE NORMAL, ESGOTO PREDIAL, DN 40 MM, JUNTA SOLDÁVEL, FORNECIDO E INSTALADO EM RAMAL DE DESCARGA OU RAMAL DE ESGOTO SANITÁRIO. AF_12/2014	MAT.	UN	0,8584	6,40	5,49
89726	JOELHO 45 GRAUS, PVC, SERIE NORMAL, ESGOTO PREDIAL, DN 40 MM, JUNTA SOLDÁVEL, FORNECIDO E INSTALADO EM RAMAL DE DESCARGA OU RAMAL DE ESGOTO SANITÁRIO. AF_12/2014	MAT.	UN	0,7691	4,96	3,81
89752	LUVA SIMPLES, PVC, SERIE NORMAL, ESGOTO PREDIAL, DN 40 MM, JUNTA SOLDÁVEL, FORNECIDO E INSTALADO EM RAMAL DE DESCARGA OU RAMAL DE ESGOTO SANITÁRIO. AF_12/2014	MAT.	UN	0,2924	4,11	1,20
89783	JUNÇÃO SIMPLES, PVC, SERIE NORMAL, ESGOTO PREDIAL, DN 40 MM, JUNTA SOLDÁVEL, FORNECIDO E INSTALADO EM RAMAL DE DESCARGA OU RAMAL DE ESGOTO SANITÁRIO. AF_12/2014	MAT.	UN	0,3116	8,00	2,49
90436	FURO EM ALVENARIA PARA DIÂMETROS MENORES OU IGUAIS A 40 MM. AF_05/2015	MAT.	UN	0,2596	10,20	2,64
90443	RASGO EM ALVENARIA PARA RAMAIS/ DISTRIBUIÇÃO COM DIÂMETROS MENORES OU IGUAIS A 40 MM. AF_05/2015	MAT.	M	0,2609	9,27	2,41
90453	PASSANTE TIPO TUBO DE DIÂMETRO MENOR OU IGUAL A 40 MM, FIXADO EM LAJE. AF_05/2015	MAT.	UN	0,2222	1,84	0,40
90466	CHUMBAMENTO LINEAR EM ALVENARIA PARA RAMAIS/DISTRIBUIÇÃO COM DIÂMETROS MENORES OU IGUAIS A 40 MM. AF_05/2015	MAT.	M	0,2609	9,12	2,37
91185	FIXAÇÃO DE TUBOS HORIZONTAIS DE PVC, CPVC OU COBRE DIÂMETROS MENORES OU IGUAIS A 40 MM COM ABRAÇADEIRA METÁLICA FLEXÍVEL 18 MM, FIXADA DIRETAMENTE NA LAJE. AF_05/2015	MAT.	M	0,8022	4,93	3,95
91190	CHUMBAMENTO PONTUAL EM PASSAGEM DE TUBO COM DIÂMETRO MENOR OU IGUAL A 40 MM. AF_05/2015	MAT.	UN	0,2596	3,54	0,91
91793	(COMPOSIÇÃO REPRESENTATIVA) DO SERVIÇO DE INSTALAÇÃO DE TUBO DE PVC, SÉRIE NORMAL, ESGOTO PREDIAL, DN 50 MM (INSTALADO EM RAMAL DE DESCARGA OU RAMAL DE ESGOTO SANITÁRIO), INCLUSIVE CONEXÕES, CORTES E FIXAÇÕES PARA, PRÉDIOS. AF_10/2015	SER.CG	m		PREÇO TOTAL (Unit.):	55,99



RELATORIO DE COMPOSIÇÕES DE SERVIÇOS

OBRA: CONSTRUÇÃO DA ESCOLA TÉCNICA DE SANTA MARIA
ORC. Nº : T-006/2016
LOCAL: QR 119, CONJUNTO "A" LOTE 01 - SANTA MARIA

BDI EDIFICAÇÕES	20,94%
BDI EQUIPAMENTOS	10,89%

Data: 08/09/2020
Leis Sociais Horistas: 112,85%
Leis Sociais Mensalistas: 72,54%
AREA CONST. 5.577,39 m2

Tabela de referência: SINAPI - Janeiro de 2020 Sem Desoneração

DDIGO	DESCRIÇÃO	CLASS	UNIDADE	COEF.	PREÇO(R\$)	PREÇO TOTAL (R\$)
89712	TUBO PVC, SERIE NORMAL, ESGOTO PREDIAL, DN 50 MM, FORNECIDO E INSTALADO EM RAMAL DE DESCARGA OU RAMAL DE ESGOTO SANITÁRIO. AF_12/2014	MAT.	M	1	19,01	19,00
89731	JOELHO 90 GRAUS, PVC, SERIE NORMAL, ESGOTO PREDIAL, DN 50 MM, JUNTA ELÁSTICA, FORNECIDO E INSTALADO EM RAMAL DE DESCARGA OU RAMAL DE ESGOTO SANITÁRIO. AF_12/2014	MAT.	UN	1,4223	7,03	10,00
89732	JOELHO 45 GRAUS, PVC, SERIE NORMAL, ESGOTO PREDIAL, DN 50 MM, JUNTA ELÁSTICA, FORNECIDO E INSTALADO EM RAMAL DE DESCARGA OU RAMAL DE ESGOTO SANITÁRIO. AF_12/2014	MAT.	UN	1,4991	7,38	11,05
89753	LUVA SIMPLES, PVC, SERIE NORMAL, ESGOTO PREDIAL, DN 50 MM, JUNTA ELÁSTICA, FORNECIDO E INSTALADO EM RAMAL DE DESCARGA OU RAMAL DE ESGOTO SANITÁRIO. AF_12/2014	MAT.	UN	1,2919	5,59	7,22
89784	TE, PVC, SERIE NORMAL, ESGOTO PREDIAL, DN 50 X 50 MM, JUNTA ELÁSTICA, FORNECIDO E INSTALADO EM RAMAL DE DESCARGA OU RAMAL DE ESGOTO SANITÁRIO. AF_12/2014	MAT.	UN	0,07	12,27	0,85
39813	LUVA SIMPLES, PVC, SERIE NORMAL, ESGOTO PREDIAL, DN 50 MM, JUNTA ELÁSTICA, FORNECIDO E INSTALADO EM PRUMADA DE ESGOTO SANITÁRIO OU VENTILAÇÃO. AF_12/2014	MAT.	UN	0,0278	3,96	0,10
90437	FURO EM ALVENARIA PARA DIÂMETROS MAIORES QUE 40 MM E MENORES OU IGUAIS A 75 MM. AF_05/2015	MAT.	UN	0,1718	24,79	4,25
90454	PASSANTE TIPO TUBO DE DIÂMETRO MAIORES QUE 40 MM E MENORES OU IGUAIS A 75 MM, FIXADO EM LAJE. AF_05/2015	MAT.	UN	0,0421	3,20	0,13
90467	CHUMBAMENTO LINEAR EM ALVENARIA PARA RAMAIS/DISTRIBUIÇÃO COM DIÂMETROS MAIORES QUE 40 MM E MENORES OU IGUAIS A 75 MM. AF_05/2015	MAT.	M	0,1074	14,40	1,54
91186	FIXAÇÃO DE TUBOS HORIZONTAIS DE PVC, CPVC OU COBRE DIÂMETROS MAIORES QUE 40 MM E MENORES OU IGUAIS A 75 MM COM ABRAÇADEIRA METÁLICA FLEXÍVEL 18 MM, FIXADA DIRETAMENTE NA LAJE. AF_05/2015	MAT.	M	0,0353	4,03	0,14
91191	CHUMBAMENTO PONTUAL EM PASSAGEM DE TUBO COM DIÂMETROS ENTRE 40 MM E 75 MM. AF_05/2015	MAT.	UN	0,1718	3,75	0,64
91222	RASGO EM ALVENARIA PARA RAMAIS/ DISTRIBUIÇÃO COM DIÂMETROS MAIORES QUE 40 MM E MENORES OU IGUAIS A 75 MM. AF_05/2015	MAT.	M	0,1074	9,99	1,07
91794	(COMPOSIÇÃO REPRESENTATIVA) DO SERVIÇO DE INST. TUBO PVC, SÉRIE N, ESGOTO PREDIAL, DN 75 MM, (INST. EM RAMAL DE DESCARGA, RAMAL DE ESG. SANITÁRIO, PRUMADA DE ESG. SANITÁRIO OU VENTILAÇÃO), INCL. CONEXÕES, CORTES E FIXAÇÕES, P/ PRÉDIOS. AF_10/2015	SER.CG	m		PREÇO TOTAL (Unit.):	24,99
89713	TUBO PVC, SERIE NORMAL, ESGOTO PREDIAL, DN 75 MM, FORNECIDO E INSTALADO EM RAMAL DE DESCARGA OU RAMAL DE ESGOTO SANITÁRIO. AF_12/2014	MAT.	M	0,1099	28,88	3,17
89737	JOELHO 90 GRAUS, PVC, SERIE NORMAL, ESGOTO PREDIAL, DN 75 MM, JUNTA ELÁSTICA, FORNECIDO E INSTALADO EM RAMAL DE DESCARGA OU RAMAL DE ESGOTO SANITÁRIO. AF_12/2014	MAT.	UN	0,0635	11,83	0,75
89739	JOELHO 45 GRAUS, PVC, SERIE NORMAL, ESGOTO PREDIAL, DN 75 MM, JUNTA ELÁSTICA, FORNECIDO E INSTALADO EM RAMAL DE DESCARGA OU RAMAL DE ESGOTO SANITÁRIO. AF_12/2014	MAT.	UN	0,0721	12,31	0,88
89774	LUVA SIMPLES, PVC, SERIE NORMAL, ESGOTO PREDIAL, DN 75 MM, JUNTA ELÁSTICA, FORNECIDO E INSTALADO EM RAMAL DE DESCARGA OU RAMAL DE ESGOTO SANITÁRIO. AF_12/2014	MAT.	UN	0,0422	9,27	0,39
89786	TE, PVC, SERIE NORMAL, ESGOTO PREDIAL, DN 75 X 75 MM, JUNTA ELÁSTICA, FORNECIDO E INSTALADO EM RAMAL DE DESCARGA OU RAMAL DE ESGOTO SANITÁRIO. AF_12/2014	MAT.	UN	0,0204	19,99	0,40
89795	JUNÇÃO SIMPLES, PVC, SERIE NORMAL, ESGOTO PREDIAL, DN 75 X 75 MM, JUNTA ELÁSTICA, FORNECIDO E INSTALADO EM RAMAL DE DESCARGA OU RAMAL DE ESGOTO SANITÁRIO. AF_12/2014	MAT.	UN	0,0278	21,33	0,59
89799	TUBO PVC, SERIE NORMAL, ESGOTO PREDIAL, DN 75 MM, FORNECIDO E INSTALADO EM PRUMADA DE ESGOTO SANITÁRIO OU VENTILAÇÃO. AF_12/2014	MAT.	M	0,8901	12,04	10,71
89806	JOELHO 45 GRAUS, PVC, SERIE NORMAL, ESGOTO PREDIAL, DN 75 MM, JUNTA ELÁSTICA, FORNECIDO E INSTALADO EM PRUMADA DE ESGOTO SANITÁRIO OU VENTILAÇÃO. AF_12/2014	MAT.	UN	0,0242	8,71	0,21
89807	CURVA CURTA 90 GRAUS, PVC, SERIE NORMAL, ESGOTO PREDIAL, DN 75 MM, JUNTA ELÁSTICA, FORNECIDO E INSTALADO EM PRUMADA DE ESGOTO SANITÁRIO OU VENTILAÇÃO. AF_12/2014	MAT.	UN	0,0065	15,18	0,09
89817	LUVA SIMPLES, PVC, SERIE NORMAL, ESGOTO PREDIAL, DN 75 MM, JUNTA ELÁSTICA, FORNECIDO E INSTALADO EM PRUMADA DE ESGOTO SANITÁRIO OU VENTILAÇÃO. AF_12/2014	MAT.	UN	0,2329	6,97	1,62



RELATORIO DE COMPOSIÇÕES DE SERVIÇOS

OBRA: CONSTRUÇÃO DA ESCOLA TÉCNICA DE SANTA MARIA
 ORC. Nº : T-006/2016
 LOCAL: QR 119, CONJUNTO "A" LOTE 01 - SANTA MARIA

BDI EDIFICAÇÕES	20,94%
BDI EQUIPAMENTOS	10,89%

Data: 08/09/2020

Leis Sociais Horistas: 112,85%

Leis Sociais Mensalistas: 72,54%

AREA CONST. 5.577,39 m2

Tabela de referência: SINAPI - Janeiro de 2020 Sem Desoneração

DDIGO	DESCRIÇÃO	CLASS	UNIDADE	COEF.	PREÇO(R\$)	PREÇO TOTAL (R\$)
89829	TE, PVC, SERIE NORMAL, ESGOTO PREDIAL, DN 75 X 75 MM, JUNTA ELÁSTICA, FORNECIDO E INSTALADO EM PRUMADA DE ESGOTO SANITÁRIO OU VENTILAÇÃO. AF_12/2014	MAT.	UN	0,0399	15,40	0,61
89830	JUNÇÃO SIMPLES, PVC, SERIE NORMAL, ESGOTO PREDIAL, DN 75 X 75 MM, JUNTA ELÁSTICA, FORNECIDO E INSTALADO EM PRUMADA DE ESGOTO SANITÁRIO OU VENTILAÇÃO. AF_12/2014	MAT.	UN	0,126	16,73	2,10
90437	FURO EM ALVENARIA PARA DIÂMETROS MAIORES QUE 40 MM E MENORES OU IGUAIS A 75 MM. AF_05/2015	MAT.	UN	0,0984	24,79	2,43
90454	PASSANTE TIPO TUBO DE DIÂMETRO MAIORES QUE 40 MM E MENORES OU IGUAIS A 75 MM, FIXADO EM LAJE. AF_05/2015	MAT.	UN	0,1661	3,20	0,53
91186	FIXAÇÃO DE TUBOS HORIZONTAIS DE PVC, CPVC OU COBRE DIÂMETROS MAIORES QUE 40 MM E MENORES OU IGUAIS A 75 MM COM ABRAÇADEIRA METÁLICA FLEXÍVEL 18 MM, FIXADA DIRETAMENTE NA LAJE. AF_05/2015	MAT.	M	0,0382	4,03	0,15
91191	CHUMBAMENTO PONTUAL EM PASSAGEM DE TUBO COM DIÂMETROS ENTRE 40 MM E 75 MM. AF_05/2015	MAT.	UN	0,0984	3,75	0,36
98103	CAIXA DE GORDURA DUPLA, CIRCULAR, EM CONCRETO PRÉ-MOLDADO, DIÂMETRO INTERNO = 0,6 M, ALTURA INTERNA = 0,6 M. AF_05/2018	SER.CG	UN		PREÇO TOTAL (Unit.):	140,40
3280	CAIXA GORDURA DUPLA, CONCRETO PRÉ MOLDADO, CIRCULAR, COM TAMPA, D = 60" CM	MAT.	UN	1	127,05	127,05
5678	RETROSCAVADEIRA SOBRE RODAS COM CARREGADEIRA, TRAÇÃO 4X4, POTÊNCIA LÍQ. 88 HP, CAÇAMBA CARREG. CAP. MÍN. 1 M3, CAÇAMBA RETRO CAP. 0,26 M3, PESO OPERACIONAL MÍN. 6.674 KG, PROFUNDIDADE ESCAVAÇÃO MÁX. 4,37 M - CHP DIURNO. AF_06/2014	MAT.	CHP	0,0274	74,31	2,03
5679	RETROSCAVADEIRA SOBRE RODAS COM CARREGADEIRA, TRAÇÃO 4X4, POTÊNCIA LÍQ. 88 HP, CAÇAMBA CARREG. CAP. MÍN. 1 M3, CAÇAMBA RETRO CAP. 0,26 M3, PESO OPERACIONAL MÍN. 6.674 KG, PROFUNDIDADE ESCAVAÇÃO MÁX. 4,37 M - CHI DIURNO. AF_06/2014	MAT.	CHI	0,0921	31,11	2,86
88309	PEDREIRO COM ENCARGOS COMPLEMENTARES	SER.CG	H	0,0996	22,45	2,23
88316	SERVENTE COM ENCARGOS COMPLEMENTARES	SER.CG	H	0,0996	16,58	1,65
94111	LASTRO DE VALA COM PREPARO DE FUNDO, LARGURA MENOR QUE 1,5 M, COM CAMADA DE AREIA, LANÇAMENTO MECANIZADO, EM LOCAL COM NÍVEL BAIXO DE INTERFERÊNCIA. AF_06/2016	MAT.	M3	0,0318	144,28	4,58
89710	RALO SECO, PVC, DN 100 X 40 MM, JUNTA SOLDÁVEL, FORNECIDO E INSTALADO EM RAMAL DE DESCARGA OU EM RAMAL DE ESGOTO SANITÁRIO. AF_12/2014	SER.CG	UN		PREÇO TOTAL (Unit.):	8,29
122	ADESIVO PLÁSTICO PARA PVC, FRASCO COM 850 GR	MAT.	UN	0,0049	47,52	0,23
11739	RALO SECO PVC CÔNICO, 100 X 40 MM, COM GRELHA REDONDA BRANCA	MAT.	UN	1	5,01	5,00
20083	SOLUÇÃO LIMPADORA PARA PVC, FRASCO COM 1000 CM3	MAT.	UN	0,0075	41,26	0,30
38383	LIXA D'ÁGUA EM FOLHA, GRAO 100	MAT.	UN	0,017	1,41	0,02
88248	AUXILIAR DE ENCANADOR OU BOMBEIRO HIDRÁULICO COM ENCARGOS COMPLEMENTARES	SER.CG	H	0,07	17,18	1,20
88267	ENCANADOR OU BOMBEIRO HIDRÁULICO COM ENCARGOS COMPLEMENTARES	SER.CG	H	0,07	22,03	1,54
93358	ESCAVAÇÃO MANUAL DE VALA COM PROFUNDIDADE MENOR OU IGUAL A 1,30 M. AF_03/2016	SER.CG	m3		PREÇO TOTAL (Unit.):	54,85
88316	SERVENTE COM ENCARGOS COMPLEMENTARES	MAT.		3,956	13,87	54,85331842
96995	REATERRO MANUAL APILOADO COM SOQUETE. AF_10/2017	SER.CG	m3		PREÇO TOTAL (Unit.):	39,76
88316	SERVENTE COM ENCARGOS COMPLEMENTARES	MAT.	H	2,3986	16,58	39,76
91834	ELETRODUTO FLEXÍVEL CORRUGADO, PVC, DN 25 MM (3/4"), PARA CIRCUITOS TERMINAIS, INSTALADO EM FORRO - FORNECIMENTO E INSTALAÇÃO. AF_12/2015	SER.CG	m		PREÇO TOTAL (Unit.):	6,19
2688	ELETRODUTO PVC FLEXÍVEL CORRUGADO, COR AMARELA, DE 25 MM	MAT.	M	1,1	1,27	1,39
88247	AUXILIAR DE ELETRICISTA COM ENCARGOS COMPLEMENTARES	SER.CG	H	0,07	17,65	1,23
88264	ELETRICISTA COM ENCARGOS COMPLEMENTARES	SER.CG	H	0,07	22,66	1,58
91170	FIXAÇÃO DE TUBOS HORIZONTAIS DE PVC, CPVC OU COBRE DIÂMETROS MENORES OU IGUAIS A 40 MM OU ELETROCALHAS ATÉ 150MM DE LARGURA, COM ABRAÇADEIRA METÁLICA RÍGIDA TIPO D 1/2, FIXADA EM PERFILADO EM LAJE. AF_05/2015	MAT.	M	1	2,00	1,99



RELATORIO DE COMPOSIÇÕES DE SERVIÇOS

BDI EDIFICAÇÕES	20,94%
BDI EQUIPAMENTOS	10,89%

OBRA: CONSTRUÇÃO DA ESCOLA TÉCNICA DE SANTA MARIA
ORC. Nº : T-006/2016
LOCAL: QR 119, CONJUNTO "A" LOTE 01 - SANTA MARIA

Data: 08/09/2020

Leis Sociais Horistas: 112,85%

Leis Sociais Mensalistas: 72,54%

AREA CONST. 5.577,39 m2

Tabela de referência: SINAPI - Janeiro de 2020 Sem Desoneração

CÓDIGO	DESCRIÇÃO	CLASS	UNIDADE	COEF.	PREÇO(R\$)	PREÇO TOTAL (R\$)
91863	ELETRODUTO RÍGIDO ROSCÁVEL, PVC, DN 25 MM (3/4"), PARA CIRCUITOS TERMINAIS, INSTALADO EM FORRO - FORNECIMENTO E INSTALAÇÃO. AF_12/2015	SER.CG	m		PREÇO TOTAL (Unit.):	7,73
2674	ELETRODUTO DE PVC RÍGIDO ROSCAVEL DE 3/4", SEM LUVA	MAT.	M	1,017	2,42	2,45
88247	AUXILIAR DE ELETRICISTA COM ENCARGOS COMPLEMENTARES	SER.CG	H	0,082	17,65	1,44
88264	ELETRICISTA COM ENCARGOS COMPLEMENTARES	SER.CG	H	0,082	22,66	1,85
91170	FIXAÇÃO DE TUBOS HORIZONTAIS DE PVC, CPVC OU COBRE DIÂMETROS MENORES OU IGUAIS A 40 MM OU ELETROCALHAS ATÉ 150MM DE LARGURA, COM ABRAÇADEIRA METÁLICA RÍGIDA TIPO D 1/2, FIXADA EM PERFILADO EM LAJE. AF_05/2015	MAT.	M	1	2,00	1,99
91864	ELETRODUTO RÍGIDO ROSCÁVEL, PVC, DN 32 MM (1"), PARA CIRCUITOS TERMINAIS, INSTALADO EM FORRO - FORNECIMENTO E INSTALAÇÃO. AF_12/2015	SER.CG	m		PREÇO TOTAL (Unit.):	10,09
2685	ELETRODUTO DE PVC RÍGIDO ROSCAVEL DE 1", SEM LUVA	MAT.	M	1,017	3,77	3,83
48247	AUXILIAR DE ELETRICISTA COM ENCARGOS COMPLEMENTARES	SER.CG	H	0,106	17,65	1,87
88264	ELETRICISTA COM ENCARGOS COMPLEMENTARES	SER.CG	H	0,106	22,66	2,40
91170	FIXAÇÃO DE TUBOS HORIZONTAIS DE PVC, CPVC OU COBRE DIÂMETROS MENORES OU IGUAIS A 40 MM OU ELETROCALHAS ATÉ 150MM DE LARGURA, COM ABRAÇADEIRA METÁLICA RÍGIDA TIPO D 1/2, FIXADA EM PERFILADO EM LAJE. AF_05/2015	MAT.	M	1	2,00	1,99
91926	CABO DE COBRE FLEXÍVEL ISOLADO, 2,5 MM ² , ANTI-CHAMA 450/750 V, PARA CIRCUITOS TERMINAIS - FORNECIMENTO E INSTALAÇÃO. AF_12/2015	SER.CG	m		PREÇO TOTAL (Unit.):	2,66
1014	CABO DE COBRE, FLEXÍVEL, CLASSE 4 OU 5, ISOLACAO EM PVC/A, ANTICHAMA BWF-B, 1 CONDUTOR, 450/750 V, SECAO NOMINAL 2,5 MM2	MAT.	M	1,19	1,21	1,44
21127	FITA ISOLANTE ADESIVA ANTICHAMA, USO ATÉ 750 V, EM ROLO DE 19 MM X 5 M	MAT.	UN	0,009	3,41	0,03
88247	AUXILIAR DE ELETRICISTA COM ENCARGOS COMPLEMENTARES	SER.CG	H	0,03	17,65	0,52
88264	ELETRICISTA COM ENCARGOS COMPLEMENTARES	SER.CG	H	0,03	22,66	0,67
95801	CONDULETE DE ALUMÍNIO, TIPO X, PARA ELETRODUTO DE AÇO GALVANIZADO DN 20 MM (3/4"), APARENTE - FORNECIMENTO E INSTALAÇÃO. AF_11/2016_P	SER.CG	UN		PREÇO TOTAL (Unit.):	28,45
2580	CONDULETE DE ALUMINIO TIPO X, PARA ELETRODUTO ROSCAVEL DE 3/4", COM TAMPA CEGA	MAT.	UN	1	8,09	8,08
11950	BUCHA DE NYLON SEM ABA S6, COM PARAFUSO DE 4,20 X 40 MM EM AÇO ZINCADO COM ROSCA SOBERBA, CABECA CHATA E FENDA PHILLIPS	MAT.	UN	2	0,18	0,36
88247	AUXILIAR DE ELETRICISTA COM ENCARGOS COMPLEMENTARES	SER.CG	H	0,4967	17,65	8,76
88264	ELETRICISTA COM ENCARGOS COMPLEMENTARES	SER.CG	H	0,4967	22,66	11,25
95795	CONDULETE DE ALUMÍNIO, TIPO T, PARA ELETRODUTO DE AÇO GALVANIZADO DN 20 MM (3/4"), APARENTE - FORNECIMENTO E INSTALAÇÃO. AF_11/2016_P	SER.CG	UN		PREÇO TOTAL (Unit.):	24,07
2574	CONDULETE DE ALUMINIO TIPO T, PARA ELETRODUTO ROSCAVEL DE 3/4", COM TAMPA CEGA	MAT.	UN	1	6,12	6,12
11950	BUCHA DE NYLON SEM ABA S6, COM PARAFUSO DE 4,20 X 40 MM EM AÇO ZINCADO COM ROSCA SOBERBA, CABECA CHATA E FENDA PHILLIPS	MAT.	UN	2	0,18	0,36
88247	AUXILIAR DE ELETRICISTA COM ENCARGOS COMPLEMENTARES	SER.CG	H	0,4368	17,65	7,70
88264	ELETRICISTA COM ENCARGOS COMPLEMENTARES	SER.CG	H	0,4368	22,66	9,89
95778	CONDULETE DE ALUMÍNIO, TIPO C, PARA ELETRODUTO DE AÇO GALVANIZADO DN 20 MM (3/4"), APARENTE - FORNECIMENTO E INSTALAÇÃO. AF_11/2016_P	SER.CG	UN		PREÇO TOTAL (Unit.):	20,54
2559	CONDULETE DE ALUMINIO TIPO C, PARA ELETRODUTO ROSCAVEL DE 3/4", COM TAMPA CEGA	MAT.	UN	1	6,35	6,34
11950	BUCHA DE NYLON SEM ABA S6, COM PARAFUSO DE 4,20 X 40 MM EM AÇO ZINCADO COM ROSCA SOBERBA, CABECA CHATA E FENDA PHILLIPS	MAT.	UN	2	0,18	0,36
88247	AUXILIAR DE ELETRICISTA COM ENCARGOS COMPLEMENTARES	SER.CG	H	0,3434	17,65	6,06
88264	ELETRICISTA COM ENCARGOS COMPLEMENTARES	SER.CG	H	0,3434	22,66	7,78
95779	CONDULETE DE ALUMÍNIO, TIPO E, PARA ELETRODUTO DE AÇO GALVANIZADO DN 20 MM (3/4"), APARENTE - FORNECIMENTO E INSTALAÇÃO. AF_11/2016_P	SER.CG	UN		PREÇO TOTAL (Unit.):	19,34



RELATORIO DE COMPOSIÇÕES DE SERVIÇOS

OBRA: CONSTRUÇÃO DA ESCOLA TÉCNICA DE SANTA MARIA
 ORC. Nº: T-006/2016
 LOCAL: QR 119, CONJUNTO "A" LOTE 01 - SANTA MARIA

BDI EDIFICAÇÕES 20,94%
 BDI EQUIPAMENTOS 10,89%

Data: 08/09/2020

Leis Sociais Horistas: 112,85%

Leis Sociais Mensalistas: 72,54%

AREA CONST. 5.577,39 m2

Tabela de referência: SINAPI - Janeiro de 2020 Sem Desoneração

ÍDIGO	DESCRIÇÃO	CLASS	UNIDADE	COEF.	PREÇO(R\$)	PREÇO TOTAL (R\$)
2565	CONDULETE DE ALUMINIO TIPO E, PARA ELETRODUTO ROSCAVEL DE 3/4", COM TAMPA CEGA	MAT.	UN	1	5,14	5,14
11950	BUCHA DE NYLON SEM ABA S6, COM PARAFUSO DE 4,20 X 40 MM EM ACO ZINCADO COM ROSCA SOBERBA, CABECA CHATA E FENDA PHILLIPS	MAT.	UN	2	0,18	0,36
88247	AUXILIAR DE ELETRICISTA COM ENCARGOS COMPLEMENTARES	SER.CG	H	0,3434	17,65	6,06
88264	ELETRICISTA COM ENCARGOS COMPLEMENTARES	SER.CG	H	0,3434	22,66	7,78
91936	CAIXA OCTOGONAL 4" X 4", PVC, INSTALADA EM LAJE - FORNECIMENTO E INSTALAÇÃO. AF_12/2015	SER.CG	UN		PREÇO TOTAL (Unit.):	9,00
12001	CAIXA OCTOGONAL DE FUNDO MOVEL, EM PVC, DE 4" X 4", PARA ELETRODUTO FLEXIVEL CORRUGADO	MAT.	UN	1	3,24	3,24
88247	AUXILIAR DE ELETRICISTA COM ENCARGOS COMPLEMENTARES	SER.CG	H	0,143	17,65	2,52
88264	ELETRICISTA COM ENCARGOS COMPLEMENTARES	SER.CG	H	0,143	22,66	3,24
11939	CAIXA RETANGULAR 4" X 2" ALTA (2,00 M DO PISO), PVC, INSTALADA EM PAREDE - FORNECIMENTO E INSTALAÇÃO. AF_12/2015	SER.CG	UN		PREÇO TOTAL (Unit.):	22,50
1872	CAIXA DE PASSAGEM, EM PVC, DE 4" X 2", PARA ELETRODUTO FLEXIVEL CORRUGADO	MAT.	UN	1	1,25	1,25
88247	AUXILIAR DE ELETRICISTA COM ENCARGOS COMPLEMENTARES	SER.CG	H	0,519	17,65	9,16
88264	ELETRICISTA COM ENCARGOS COMPLEMENTARES	SER.CG	H	0,519	22,66	11,76
88629	ARGAMASSA TRAÇO 1:3 (EM VOLUME DE CIMENTO E AREIA MÉDIA ÚMIDA), PREPARO MANUAL. AF_08/2019	MAT.	M3	0,0009	377,51	0,33
91940	CAIXA RETANGULAR 4" X 2" MÉDIA (1,30 M DO PISO), PVC, INSTALADA EM PAREDE - FORNECIMENTO E INSTALAÇÃO. AF_12/2015	SER.CG	UN		PREÇO TOTAL (Unit.):	11,52
1872	CAIXA DE PASSAGEM, EM PVC, DE 4" X 2", PARA ELETRODUTO FLEXIVEL CORRUGADO	MAT.	UN	1	1,25	1,25
88247	AUXILIAR DE ELETRICISTA COM ENCARGOS COMPLEMENTARES	SER.CG	H	0,247	17,65	4,35
88264	ELETRICISTA COM ENCARGOS COMPLEMENTARES	SER.CG	H	0,247	22,66	5,59
88629	ARGAMASSA TRAÇO 1:3 (EM VOLUME DE CIMENTO E AREIA MÉDIA ÚMIDA), PREPARO MANUAL. AF_08/2019	SER.CG	M3	0,0009	377,51	0,33
91941	CAIXA RETANGULAR 4" X 2" BAIXA (0,30 M DO PISO), PVC, INSTALADA EM PAREDE - FORNECIMENTO E INSTALAÇÃO. AF_12/2015	SER.CG	UN		PREÇO TOTAL (Unit.):	7,41
1872	CAIXA DE PASSAGEM, EM PVC, DE 4" X 2", PARA ELETRODUTO FLEXIVEL CORRUGADO	MAT.	UN	1	1,25	1,25
88247	AUXILIAR DE ELETRICISTA COM ENCARGOS COMPLEMENTARES	SER.CG	H	0,145	17,65	2,55
88264	ELETRICISTA COM ENCARGOS COMPLEMENTARES	SER.CG	H	0,145	22,66	3,28
38629	ARGAMASSA TRAÇO 1:3 (EM VOLUME DE CIMENTO E AREIA MÉDIA ÚMIDA), PREPARO MANUAL. AF_08/2019	MAT.	M3	0,0009	377,51	0,33
91944	CAIXA RETANGULAR 4" X 4" BAIXA (0,30 M DO PISO), PVC, INSTALADA EM PAREDE - FORNECIMENTO E INSTALAÇÃO. AF_12/2015	SER.CG	UN		PREÇO TOTAL (Unit.):	9,63
1873	CAIXA DE PASSAGEM, EM PVC, DE 4" X 4", PARA ELETRODUTO FLEXIVEL CORRUGADO	MAT.	UN	1	2,50	2,50
88247	AUXILIAR DE ELETRICISTA COM ENCARGOS COMPLEMENTARES	SER.CG	H	0,166	17,65	2,92
88264	ELETRICISTA COM ENCARGOS COMPLEMENTARES	SER.CG	H	0,166	22,66	3,76
88629	ARGAMASSA TRAÇO 1:3 (EM VOLUME DE CIMENTO E AREIA MÉDIA ÚMIDA), PREPARO MANUAL. AF_08/2019	MAT.	M3	0,0012	377,51	0,45
91953	INTERRUPTOR SIMPLES (1 MÓDULO), 10A/250V, INCLUINDO SUPORTE E PLACA - FORNECIMENTO E INSTALAÇÃO. AF_12/2015	SER.CG	UN		PREÇO TOTAL (Unit.):	18,65
91946	SUPORTE PARAFUSADO COM PLACA DE ENCAIXE 4" X 2" MÉDIO (1,30 M DO PISO) PARA PONTO ELÉTRICO - FORNECIMENTO E INSTALAÇÃO. AF_12/2015	MAT.	UN	1	5,76	5,76
91952	INTERRUPTOR SIMPLES (1 MÓDULO), 10A/250V, SEM SUPORTE E SEM PLACA - FORNECIMENTO E INSTALAÇÃO. AF_12/2015	MAT.		1	12,89	12,887383
91959	INTERRUPTOR SIMPLES (2 MÓDULOS), 10A/250V, INCLUINDO SUPORTE E PLACA - FORNECIMENTO E INSTALAÇÃO. AF_12/2015	SER.CG	UN		PREÇO TOTAL (Unit.):	29,51
91946	SUPORTE PARAFUSADO COM PLACA DE ENCAIXE 4" X 2" MÉDIO (1,30 M DO PISO) PARA PONTO ELÉTRICO - FORNECIMENTO E INSTALAÇÃO. AF_12/2015	MAT.	UN	1	5,76	5,76



RELATORIO DE COMPOSIÇÕES DE SERVIÇOS

OBRA: CONSTRUÇÃO DA ESCOLA TÉCNICA DE SANTA MARIA
 ORC. Nº : T-006/2016
 LOCAL: QR 119, CONJUNTO "A" LOTE 01 - SANTA MARIA

BDI EDIFICAÇÕES 20,94%
 BDI EQUIPAMENTOS 10,89%
 Data: 08/09/2020
 Leis Sociais Horistas: 112,85%
 Leis Sociais Mensalistas: 72,54%
 AREA CONST. 5.577,39 m2

Tabela de referência: SINAPI - Janeiro de 2020 Sem Desoneração

ODIGO	DESCRIÇÃO	CLASS	UNIDADE	COEF.	PREÇO(R\$)	PREÇO TOTAL (R\$)
91958	INTERRUPTOR SIMPLES (2 MÓDULOS), 10A/250V, SEM SUPORTE E SEM PLACA - FORNECIMENTO E INSTALAÇÃO. AF_12/2015	MAT.	UN	1	23,76	23,75
91967	INTERRUPTOR SIMPLES (3 MÓDULOS), 10A/250V, INCLUINDO SUPORTE E PLACA - FORNECIMENTO E INSTALAÇÃO. AF_12/2015	SERG.CG	UN		PREÇO TOTAL (Unit.):	40,39
91946	SUPORTE PARAFUSADO COM PLACA DE ENCAIXE 4" X 2" MÉDIO (1,30 M DO PISO) PARA PONTO ELÉTRICO - FORNECIMENTO E INSTALAÇÃO. AF_12/2015	MAT.	UN	1	5,76	5,76
91966	INTERRUPTOR SIMPLES (3 MÓDULOS), 10A/250V, SEM SUPORTE E SEM PLACA - FORNECIMENTO E INSTALAÇÃO. AF_12/2015	MAT.	UN	1	34,63	34,63
91993	TOMADA ALTA DE EMBUTIR (1 MÓDULO), 2P+T 20 A, INCLUINDO SUPORTE E PLACA - FORNECIMENTO E INSTALAÇÃO. AF_12/2015	SERG.CG	UN		PREÇO TOTAL (Unit.):	30,20
91946	SUPORTE PARAFUSADO COM PLACA DE ENCAIXE 4" X 2" MÉDIO (1,30 M DO PISO) PARA PONTO ELÉTRICO - FORNECIMENTO E INSTALAÇÃO. AF_12/2015	MAT.	UN	1	5,76	5,76
91991	TOMADA ALTA DE EMBUTIR (1 MÓDULO), 2P+T 20 A, SEM SUPORTE E SEM PLACA - FORNECIMENTO E INSTALAÇÃO. AF_12/2015	MAT.	UN	1	24,45	24,44
91997	TOMADA MÉDIA DE EMBUTIR (1 MÓDULO), 2P+T 20 A, INCLUINDO SUPORTE E PLACA - FORNECIMENTO E INSTALAÇÃO. AF_12/2015	SERG.CG	UN		PREÇO TOTAL (Unit.):	23,86
91946	SUPORTE PARAFUSADO COM PLACA DE ENCAIXE 4" X 2" MÉDIO (1,30 M DO PISO) PARA PONTO ELÉTRICO - FORNECIMENTO E INSTALAÇÃO. AF_12/2015	MAT.	UN	1	5,76	5,76
91995	TOMADA MÉDIA DE EMBUTIR (1 MÓDULO), 2P+T 20 A, SEM SUPORTE E SEM PLACA - FORNECIMENTO E INSTALAÇÃO. AF_12/2015	MAT.	UN	1	18,11	18,10
92001	TOMADA BAIXA DE EMBUTIR (1 MÓDULO), 2P+T 20 A, INCLUINDO SUPORTE E PLACA - FORNECIMENTO E INSTALAÇÃO. AF_12/2015	SERG.CG	UN		PREÇO TOTAL (Unit.):	21,40
91946	SUPORTE PARAFUSADO COM PLACA DE ENCAIXE 4" X 2" MÉDIO (1,30 M DO PISO) PARA PONTO ELÉTRICO - FORNECIMENTO E INSTALAÇÃO. AF_12/2015	MAT.	UN	1	5,76	5,76
91999	TOMADA BAIXA DE EMBUTIR (1 MÓDULO), 2P+T 20 A, SEM SUPORTE E SEM PLACA - FORNECIMENTO E INSTALAÇÃO. AF_12/2015	MAT.	UN	1	15,65	15,64
96973	CORDOALHA DE COBRE NU 35 MM², NÃO ENTERRADA, COM ISOLADOR - FORNECIMENTO E INSTALAÇÃO. AF_12/2017	SERG.CG	m		PREÇO TOTAL (Unit.):	33,82
863	CABO DE COBRE NU 35 MM2 MEIO-DURO	MAT.	M	1,05	13,46	14,12
88247	AUXILIAR DE ELETRICISTA COM ENCARGOS COMPLEMENTARES	SERG.CG	H	0,2533	17,65	4,47
88264	ELETRICISTA COM ENCARGOS COMPLEMENTARES	SERG.CG	H	0,2533	22,66	5,73
98463	SUPORTE ISOLADOR PARA CORDOALHA DE COBRE - FORNECIMENTO E INSTALAÇÃO. AF_12/2017	MAT.	UN	0,5	19,01	9,50
72272	CONECTOR PARAFUSO FENDIDO SPLIT-BOLT - PARA CABO DE 35MM2 - FORNECIMENTO E INSTALACAO	SERG.CG	UN		PREÇO TOTAL (Unit.):	13,11
11854	CONECTOR METALICO TIPO PARAFUSO FENDIDO (SPLIT BOLT), PARA CABOS ATE 35 MM2	MAT.	UN	1	5,05	5,05
88247	AUXILIAR DE ELETRICISTA COM ENCARGOS COMPLEMENTARES	SERG.CG	H	0,2	17,65	3,53
88264	ELETRICISTA COM ENCARGOS COMPLEMENTARES	SERG.CG	H	0,2	22,66	4,53
72315	TERMINAL AEREO EM ACO GALVANIZADO COM BASE DE FIXACAO H = 30CM	SERG.CG	UN		PREÇO TOTAL (Unit.):	29,97
7571	TERMINAL AEREO EM ACO GALVANIZADO DN 5/16", COMPRIMENTO DE 350MM, COM BASE DE FIXACAO HORIZONTAL	MAT.	UN	1	9,83	9,82
88247	AUXILIAR DE ELETRICISTA COM ENCARGOS COMPLEMENTARES	SERG.CG	H	0,5	17,65	8,82
88264	ELETRICISTA COM ENCARGOS COMPLEMENTARES	SERG.CG	H	0,5	22,66	11,33
93358	ESCAVAÇÃO MANUAL DE VALA COM PROFUNDIDADE MENOR OU IGUAL A 1,30 M. AF_03/2016	SER.CG	m3		PREÇO TOTAL (Unit.):	65,59
88316	SERVENTE COM ENCARGOS COMPLEMENTARES	SERG.CG	H	3,956	16,58	65,59



RELATORIO DE COMPOSIÇÕES DE SERVIÇOS

OBRA: CONSTRUÇÃO DA ESCOLA TÉCNICA DE SANTA MARIA
ORÇ. Nº: T-006/2016
LOCAL: QR 119, CONJUNTO "A" LOTE 01 - SANTA MARIA

BDI EDIFICAÇÕES 20,94%
BDI EQUIPAMENTOS 10,89%

Data: 08/09/2020

Leis Sociais Horistas: 112,85%

Leis Sociais Mensalistas: 72,54%

AREA CONST. 5.577,39 m2

Tabela de referência: SINAPI - Janeiro de 2020 Sem Desoneração

ODIGO	DESCRIÇÃO	CLASS	UNIDADE	COEF.	PREÇO (R\$)	PREÇO TOTAL (R\$)
96995	REATERRO MANUAL APILOADO COM SOQUETE. AF_10/2017	SERG.CG	m3		PREÇO TOTAL (Unit.):	39,76
88316	SERVEnte COM ENCARGOS COMPLEMENTARES	SERG.CG	H	2,3986	16,58	39,76
90447	RASGO EM ALVENARIA PARA ELETRODUTOS COM DIAMETROS MENORES OU IGUAIS A 40 MM. AF_05/2015	SERG.CG	m		PREÇO TOTAL (Unit.):	5,49
88247	AUXILIAR DE ELETRICISTA COM ENCARGOS COMPLEMENTARES	SERG.CG	H	0,034	17,65	0,60
88264	ELETRICISTA COM ENCARGOS COMPLEMENTARES	SERG.CG	H	0,216	22,66	4,89
90466	CHUMBAMENTO LINEAR EM ALVENARIA PARA RAMAIS/DISTRIBUIÇÃO COM DIÂMETROS MENORES OU IGUAIS A 40 MM. AF_05/2015	SERG.CG	m		PREÇO TOTAL (Unit.):	10,68
88248	AUXILIAR DE ENCANADOR OU BOMBEIRO HIDRÁULICO COM ENCARGOS COMPLEMENTARES	SERG.CG	H	0,055	17,18	0,94
88267	ENCANADOR OU BOMBEIRO HIDRÁULICO COM ENCARGOS COMPLEMENTARES	SERG.CG	H	0,391	22,03	8,61
18629	ARGAMASSA TRAÇO 1:3 (EM VOLUME DE CIMENTO E AREIA MÉDIA ÚMIDA), PREPARO MANUAL AF_08/2019	MAT.	M3	0,003	377,51	1,13
91871	ELETRODUTO RÍGIDO ROSCÁVEL, PVC, DN 25 MM (3/4"), PARA CIRCUITOS TERMINAIS, INSTALADO EM PAREDE - FORNECIMENTO E INSTALAÇÃO. AF_12/2015	SERG.CG	UN		PREÇO TOTAL (Unit.):	9,30
2674	ELETRODUTO DE PVC RIGIDO ROSCAVEL DE 3/4", SEM LUVA	MAT.	M	1,017	2,42	2,45
88247	AUXILIAR DE ELETRICISTA COM ENCARGOS COMPLEMENTARES	SERG.CG	H	0,17	17,65	3,00
88264	ELETRICISTA COM ENCARGOS COMPLEMENTARES	SERG.CG	H	0,17	22,66	3,85
91939	CAIXA RETANGULAR 4" X 2" ALTA (2,00 M DO PISO), PVC, INSTALADA EM PAREDE - FORNECIMENTO E INSTALAÇÃO. AF_12/2015	SERG.CG	UN		PREÇO TOTAL (Unit.):	22,50
1872	CAIXA DE PASSAGEM, EM PVC, DE 4" X 2", PARA ELETRODUTO FLEXIVEL CORRUGADO	MAT.	UN	1	1,25	1,25
88247	AUXILIAR DE ELETRICISTA COM ENCARGOS COMPLEMENTARES	SERG.CG	H	0,519	17,65	9,16
88264	ELETRICISTA COM ENCARGOS COMPLEMENTARES	SERG.CG	H	0,519	22,66	11,76
88629	ARGAMASSA TRAÇO 1:3 (EM VOLUME DE CIMENTO E AREIA MÉDIA ÚMIDA), PREPARO MANUAL AF_08/2019	MAT.	M3	0,0009	377,51	0,33
91940	CAIXA RETANGULAR 4" X 2" MÉDIA (1,30 M DO PISO), PVC, INSTALADA EM PAREDE - FORNECIMENTO E INSTALAÇÃO. AF_12/2015	SERG.CG	UN		PREÇO TOTAL (Unit.):	11,52
1872	CAIXA DE PASSAGEM, EM PVC, DE 4" X 2", PARA ELETRODUTO FLEXIVEL CORRUGADO	MAT.	UN	1	1,25	1,25
88247	AUXILIAR DE ELETRICISTA COM ENCARGOS COMPLEMENTARES	SERG.CG	H	0,247	17,65	4,35
88264	ELETRICISTA COM ENCARGOS COMPLEMENTARES	SERG.CG	H	0,247	22,66	5,59
88629	ARGAMASSA TRAÇO 1:3 (EM VOLUME DE CIMENTO E AREIA MÉDIA ÚMIDA), PREPARO MANUAL AF_08/2019	MAT.	M3	0,0009	377,51	0,33
90447	RASGO EM ALVENARIA PARA ELETRODUTOS COM DIAMETROS MENORES OU IGUAIS A 40 MM. AF_05/2015	SERG.CG	m		PREÇO TOTAL (Unit.):	5,49
88247	AUXILIAR DE ELETRICISTA COM ENCARGOS COMPLEMENTARES	SERG.CG	H	0,034	17,65	0,60
88264	ELETRICISTA COM ENCARGOS COMPLEMENTARES	SERG.CG	H	0,216	22,66	4,89
90467	CHUMBAMENTO LINEAR EM ALVENARIA PARA RAMAIS/DISTRIBUIÇÃO COM DIÂMETROS MAIORES QUE 40 MM E MENORES OU IGUAIS A 75 MM. AF_05/2015	SERG.CG	m		PREÇO TOTAL (Unit.):	16,85
88248	AUXILIAR DE ENCANADOR OU BOMBEIRO HIDRÁULICO COM ENCARGOS COMPLEMENTARES	SERG.CG	H	0,086	17,18	1,47
88267	ENCANADOR OU BOMBEIRO HIDRÁULICO COM ENCARGOS COMPLEMENTARES	SERG.CG	H	0,613	22,03	13,50
88629	ARGAMASSA TRAÇO 1:3 (EM VOLUME DE CIMENTO E AREIA MÉDIA ÚMIDA), PREPARO MANUAL AF_08/2019	MAT.	M3	0,005	377,51	1,88
98297	CABO ELETRÔNICO CATEGORIA 6, INSTALADO EM EDIFICAÇÃO INSTITUCIONAL - FORNECIMENTO E INSTALAÇÃO. AF_11/2019	SERG.CG	m		PREÇO TOTAL (Unit.):	1,47
39599	CABO DE PAR TRANCADO UTP, 4 PARES, CATEGORIA 6		M	1,05	1,25	1,30
88247	AUXILIAR DE ELETRICISTA COM ENCARGOS COMPLEMENTARES		H	0,0045	17,65	0,07
88264	ELETRICISTA COM ENCARGOS COMPLEMENTARES		H	0,0045	22,66	0,10
91944	CAIXA RETANGULAR 4" X 4" BAIXA (0,30 M DO PISO), PVC, INSTALADA EM PAREDE - FORNECIMENTO E INSTALAÇÃO. AF_12/2015	SERG.CG	UN		PREÇO TOTAL (Unit.):	9,63
1873	CAIXA DE PASSAGEM, EM PVC, DE 4" X 4", PARA ELETRODUTO FLEXIVEL CORRUGADO	MAT.	UN	1	2,50	2,50



RELATORIO DE COMPOSIÇÕES DE SERVIÇOS

OBRA: CONSTRUÇÃO DA ESCOLA TÉCNICA DE SANTA MARIA
 ORC. Nº: T-006/2016
 LOCAL: QR 119, CONJUNTO "A" LOTE 01 - SANTA MARIA

BDI EDIFICAÇÕES	20,94%
BDI EQUIPAMENTOS	10,89%

Data: 08/09/2020
 Leis Sociais Horistas: 112,85%
 Leis Sociais Mensalistas: 72,54%
 AREA CONST. 5.577,39 m2

Tabela de referência: SINAPI - Janeiro de 2020 Sem Desoneração

DDIGO	DESCRIÇÃO	CLASS	UNIDADE	COEF.	PREÇO(R\$)	PREÇO TOTAL (R\$)
88247	AUXILIAR DE ELETRICISTA COM ENCARGOS COMPLEMENTARES	SERG.CG	H	0,166	17,65	2,92
88264	ELETRICISTA COM ENCARGOS COMPLEMENTARES	SERG.CG	H	0,166	22,66	3,76
88629	ARGAMASSA TRAÇO 1:3 (EM VOLUME DE CIMENTO E AREIA MÉDIA ÚMIDA), PREPARO MANUAL AF_08/2019	MAT.	M3	0,0012	377,51	0,45
91944	CAIXA RETANGULAR 4" X 4" BAIXA (0,30 M DO PISO), PVC, INSTALADA EM PAREDE - FORNECIMENTO E INSTALAÇÃO. AF_12/2015	SERG.CG	UN		PREÇO TOTAL (Unit.):	9,63
1873	CAIXA DE PASSAGEM, EM PVC, DE 4" X 4", PARA ELETRODUTO FLEXIVEL CORRUGADO	SERG.CG	UN	1	2,50	2,50
88247	AUXILIAR DE ELETRICISTA COM ENCARGOS COMPLEMENTARES	SERG.CG	H	0,166	17,65	2,92
88264	ELETRICISTA COM ENCARGOS COMPLEMENTARES	SERG.CG	H	0,166	22,66	3,76
88629	ARGAMASSA TRAÇO 1:3 (EM VOLUME DE CIMENTO E AREIA MÉDIA ÚMIDA), PREPARO MANUAL AF_08/2019	MAT.	M3	0,0012	377,51	0,45
91863	ELETRODUTO RÍGIDO ROSCÁVEL, PVC, DN 25 MM (3/4"), PARA CIRCUITOS TERMINAIS, INSTALADO EM FORRO - FORNECIMENTO E INSTALAÇÃO. AF_12/2015	SERG.CG	m		PREÇO TOTAL (Unit.):	7,73
2674	ELETRODUTO DE PVC RIGIDO ROSCAVEL DE 3/4", SEM LUVA	MAT.	M	1,017	2,42	2,45
88247	AUXILIAR DE ELETRICISTA COM ENCARGOS COMPLEMENTARES	SERG.CG	H	0,082	17,65	1,44
88264	ELETRICISTA COM ENCARGOS COMPLEMENTARES	SERG.CG	H	0,082	22,66	1,85
91170	FIXAÇÃO DE TUBOS HORIZONTAIS DE PVC, CPVC OU COBRE DIÂMETROS MENORES OU IGUAIS A 40 MM OU ELETROCALHAS ATÉ 150MM DE LARGURA, COM ABRAÇADEIRA METÁLICA RÍGIDA TIPO D 1/2, FIXADA EM PERFILADO EM LAJE. AF_05/2015	MAT.	M	1	2,00	1,99
91864	ELETRODUTO RÍGIDO ROSCÁVEL, PVC, DN 32 MM (1"), PARA CIRCUITOS TERMINAIS, INSTALADO EM FORRO - FORNECIMENTO E INSTALAÇÃO. AF_12/2015	SERG.CG	m		PREÇO TOTAL (Unit.):	10,09
2685	ELETRODUTO DE PVC RIGIDO ROSCAVEL DE 1", SEM LUVA	MAT.	M	1,017	3,77	3,83
88247	AUXILIAR DE ELETRICISTA COM ENCARGOS COMPLEMENTARES	SERG.CG	H	0,106	17,65	1,87
88264	ELETRICISTA COM ENCARGOS COMPLEMENTARES	SERG.CG	H	0,106	22,66	2,40
91170	FIXAÇÃO DE TUBOS HORIZONTAIS DE PVC, CPVC OU COBRE DIÂMETROS MENORES OU IGUAIS A 40 MM OU ELETROCALHAS ATÉ 150MM DE LARGURA, COM ABRAÇADEIRA METÁLICA RÍGIDA TIPO D 1/2, FIXADA EM PERFILADO EM LAJE. AF_05/2015	MAT.	M	1	2,00	1,99
91865	ELETRODUTO RÍGIDO ROSCÁVEL, PVC, DN 40 MM (1 1/4"), PARA CIRCUITOS TERMINAIS, INSTALADO EM FORRO - FORNECIMENTO E INSTALAÇÃO. AF_12/2015	SERG.CG	m		PREÇO TOTAL (Unit.):	12,49
2684	ELETRODUTO DE PVC RIGIDO ROSCAVEL DE 1 1/4", SEM LUVA	MAT.	M	1,017	5,03	5,11
88247	AUXILIAR DE ELETRICISTA COM ENCARGOS COMPLEMENTARES	SERG.CG	H	0,134	17,65	2,36
88264	ELETRICISTA COM ENCARGOS COMPLEMENTARES	SERG.CG	H	0,134	22,66	3,03
91170	FIXAÇÃO DE TUBOS HORIZONTAIS DE PVC, CPVC OU COBRE DIÂMETROS MENORES OU IGUAIS A 40 MM OU ELETROCALHAS ATÉ 150MM DE LARGURA, COM ABRAÇADEIRA METÁLICA RÍGIDA TIPO D 1/2, FIXADA EM PERFILADO EM LAJE. AF_05/2015	MAT.	M	1	2,00	1,99
98307	TOMADA DE REDE RJ45 - FORNECIMENTO E INSTALAÇÃO. AF_11/2019	SERG.CG	UN		PREÇO TOTAL (Unit.):	35,94
38083	TOMADA RJ45, 8 FIOS, CAT 5E, CONJUNTO MONTADO PARA EMBUTIR 4" X 2" (PLACA + SUPORTE + MODULO)	MAT.	UN	1	27,65	27,64
88247	AUXILIAR DE ELETRICISTA COM ENCARGOS COMPLEMENTARES	SERG.CG	H	0,2062	17,65	3,63
88264	ELETRICISTA COM ENCARGOS COMPLEMENTARES	SERG.CG	H	0,2062	22,66	4,67
93358	ESCAVAÇÃO MANUAL DE VALA COM PROFUNDIDADE MENOR OU IGUAL A 1,30 M. AF_03/2016	SERG.CG	m3		PREÇO TOTAL (Unit.):	65,59
88316	SERVEANTE COM ENCARGOS COMPLEMENTARES	SERG.CG	H	3,956	16,58	65,59
96995	REATERRO MANUAL APILOADO COM SOQUETE. AF_10/2017	SERG.CG	m3		PREÇO TOTAL (Unit.):	39,76
88316	SERVEANTE COM ENCARGOS COMPLEMENTARES	SERG.CG	H	2,3986	16,58	39,76
90443	RASGO EM ALVENARIA PARA RAMAIS/ DISTRIBUIÇÃO COM DIÂMETROS MENORES OU IGUAIS A 40 MM. AF_05/2015	SERG.CG	m		PREÇO TOTAL (Unit.):	11,09
88248	AUXILIAR DE ENCANADOR OU BOMBEIRO HIDRÁULICO COM ENCARGOS COMPLEMENTARES	SERG.CG	H	0,07	17,18	1,20
88267	ENCANADOR OU BOMBEIRO HIDRÁULICO COM ENCARGOS COMPLEMENTARES	SERG.CG	H	0,449	22,03	9,89



RELATORIO DE COMPOSIÇÕES DE SERVIÇOS

OBRA: CONSTRUÇÃO DA ESCOLA TÉCNICA DE SANTA MARIA
 ORC. Nº : T-006/2016
 LOCAL: QR 119, CONJUNTO "A" LOTE 01 - SANTA MARIA

BDI EDIFICAÇÕES	20,94%
BDI EQUIPAMENTOS	10,89%

Data: 08/09/2020
 Leis Sociais Horistas: 112,85%
 Leis Sociais Mensalistas: 72,54%
 AREA CONST. 5.577,39 m2

Tabela de referência: SINAPI - Janeiro de 2020 Sem Desoneração

CÓDIGO	DESCRIÇÃO	CLASS	UNIDADE	COEF.	PREÇO (R\$)	PREÇO TOTAL (R\$)
90466	CHUMBAMENTO LINEAR EM ALVENARIA PARA RAMAIS/DISTRIBUIÇÃO COM DIÂMETROS MENORES OU IGUAIS A 40 MM. AF_05/2015	SERG.CG	m		PREÇO TOTAL (Unit.):	10,68
88248	AUXILIAR DE ENCANADOR OU BOMBEIRO HIDRÁULICO COM ENCARGOS COMPLEMENTARES	SERG.CG	H	0,055	17,18	0,94
88267	ENCANADOR OU BOMBEIRO HIDRÁULICO COM ENCARGOS COMPLEMENTARES	SERG.CG	H	0,391	22,03	8,61
88629	ARGAMASSA TRAÇO 1:3 (EM VOLUME DE CIMENTO E AREIA MÉDIA ÚMIDA), PREPARO MANUAL. AF_08/2019	MAT.	M3	0,003	377,51	1,13
95574	MÃO-FRANCA EM AÇO, ABAS IGUAIS 30 CM, CAPACIDADE MÍNIMA 60 KG, BRANCO FORNECIMENTO E INSTALAÇÃO. AF_11/2016	SERG.CG	UN		PREÇO TOTAL (Unit.):	13,85
7568	BUCHA DE NYLON SEM ABA S10, COM PARAFUSO DE 6,10 X 65 MM EM AÇO ZINCADO COM ROSCA SOBERBA, CABECA CHATA E FENDA PHILLIPS	MAT.	UN	3	0,56	1,68
37590	SUPORTE MAO-FRANCA EM AÇO, ABAS IGUAIS 30 CM, CAPACIDADE MÍNIMA 60 KG, BRANCO	MAT.	UN	1	8,04	8,03
88316	SERVENTE COM ENCARGOS COMPLEMENTARES	SERG.CG	H	0,25	16,58	4,14
97328	TUBO EM COBRE FLEXÍVEL, DN 3/8", COM ISOLAMENTO, INSTALADO EM RAMAL DE ALIMENTAÇÃO DE AR CONDICIONADO COM CONDENSADORA INDIVIDUAL FORNECIMENTO E INSTALAÇÃO. AF_12/2015	SERG.CG	m		PREÇO TOTAL (Unit.):	26,14
39664	TUBO DE COBRE FLEXIVEL, D = 3/8", E = 0,79 MM, PARA AR-CONDICIONADO/ INSTALACOES GAS RESIDENCIAIS E COMERCIAIS	MAT.	M	1,0211	14,22	14,51
39741	TUBO DE BORRACHA ELASTOMERICA FLEXIVEL, PRETA, PARA ISOLAMENTO TERMICO DE TUBULACAO, DN 3/8" (10 MM), E= 19 MM, COEFICIENTE DE CONDUTIVIDADE TERMICA 0,036W/mK, VAPOR DE AGUA MAIOR OU IGUAL A 10.000	MAT.	M	1,0211	9,22	9,41
88248	AUXILIAR DE ENCANADOR OU BOMBEIRO HIDRÁULICO COM ENCARGOS COMPLEMENTARES	SERG.CG	H	0,057	17,18	0,97
88267	ENCANADOR OU BOMBEIRO HIDRÁULICO COM ENCARGOS COMPLEMENTARES	SERG.CG	H	0,057	22,03	1,25
89865	TUBO, PVC, SOLDÁVEL, DN 25MM, INSTALADO EM DRENO DE AR-CONDICIONADO - FORNECIMENTO E INSTALAÇÃO. AF_12/2014	SERG.CG	m		PREÇO TOTAL (Unit.):	9,93
9868	TUBO PVC, SOLDÁVEL, DN 25 MM, AGUA FRIA (NBR-5648)	MAT.	M	1,05	2,30	2,41
38383	LIXA D'AGUA EM FOLHA, GRAO 100	MAT.	UN	0,063	1,41	0,08
88248	AUXILIAR DE ENCANADOR OU BOMBEIRO HIDRÁULICO COM ENCARGOS COMPLEMENTARES	SERG.CG	H	0,19	17,18	3,26
88267	ENCANADOR OU BOMBEIRO HIDRÁULICO COM ENCARGOS COMPLEMENTARES	SERG.CG	H	0,19	22,03	4,18
92367	TUBO DE AÇO GALVANIZADO COM COSTURA, CLASSE MÉDIA, DN 65 (2 1/2"), CONEXÃO ROSQUEADA, INSTALADO EM REDE DE ALIMENTAÇÃO PARA HIDRANTE - FORNECIMENTO E INSTALAÇÃO. AF_12/2015	SERG.CG	m		PREÇO TOTAL (Unit.):	60,93
7701	TUBO AÇO GALVANIZADO COM COSTURA, CLASSE MEDIA, DN 2.1/2", E = *3,65* MM, PESO *6,51* KG/M (NBR 5580)	MAT.	M	1,039	49,42	51,34
88248	AUXILIAR DE ENCANADOR OU BOMBEIRO HIDRÁULICO COM ENCARGOS COMPLEMENTARES	SERG.CG	H	0,245	17,18	4,20
88267	ENCANADOR OU BOMBEIRO HIDRÁULICO COM ENCARGOS COMPLEMENTARES	SERG.CG	H	0,245	22,03	5,39
92377	NIPLÉ, EM FERRO GALVANIZADO, DN 65 (2 1/2"), CONEXÃO ROSQUEADA, INSTALADO EM REDE DE ALIMENTAÇÃO PARA HIDRANTE - FORNECIMENTO E INSTALAÇÃO. AF_12/2015	SERG.CG	UN		PREÇO TOTAL (Unit.):	53,16
3148	FITA VEDA ROSCA EM ROLOS DE 18 MM X 50 M (L X C)	MAT.	UN	0,03	11,10	0,33
4208	NIPLÉ DE FERRO GALVANIZADO, COM ROSCA BSP, DE 2 1/2"	MAT.	UN	1	23,83	23,83
7307	FUNDO ANTICORROSIVO PARA METAIS FERROSOS (ZARCAO)	MAT.	L	0,007	21,69	0,15
88248	AUXILIAR DE ENCANADOR OU BOMBEIRO HIDRÁULICO COM ENCARGOS COMPLEMENTARES	SERG.CG	H	0,736	17,18	12,64
88267	ENCANADOR OU BOMBEIRO HIDRÁULICO COM ENCARGOS COMPLEMENTARES	SERG.CG	H	0,736	22,03	16,21

1830



RELATORIO DE COMPOSIÇÕES DE SERVIÇOS

OBRA: CONSTRUÇÃO DA ESCOLA TÉCNICA DE SANTA MARIA
 ORC. Nº : T-006/2016
 LOCAL: QR 119, CONJUNTO "A" LOTE 01 - SANTA MARIA

BDI EDIFICAÇÕES	20,94%
BDI EQUIPAMENTOS	10,89%

Data: 08/09/2020

Leis Sociais Horistas: 112,85%

Leis Sociais Mensalistas: 72,54%

AREA CONST. 5.577,39 m2

Tabela de referência: SINAPI - Janeiro de 2020 Sem Desoneração

CÓDIGO	DESCRIÇÃO	CLASS	UNIDADE	COEF.	PREÇO(R\$)	PREÇO TOTAL (R\$)
92390	JOELHO 90 GRAUS, EM FERRO GALVANIZADO, DN 65 (2 1/2"), CONEXÃO ROSQUEADA, INSTALADO EM REDE DE ALIMENTAÇÃO PARA HIDRANTE - FORNECIMENTO E INSTALAÇÃO. AF_12/2015	SERG.CG	UN		PREÇO TOTAL (Unit.):	83,98
3148	FITA VEDA ROSCA EM ROLOS DE 18 MM X 50 M (L X C)	MAT.	UN	0,03	11,10	0,33
3470	COTOVELO 90 GRAUS DE FERRO GALVANIZADO, COM ROSCA BSP, DE 2 1/2"	MAT.	UN	1	40,23	40,22
7307	FUNDO ANTICORROSIVO PARA METAIS FERROSOS (ZARCAO)	MAT.	L	0,007	21,69	0,15
88248	AUXILIAR DE ENCANADOR OU BOMBEIRO HIDRÁULICO COM ENCARGOS COMPLEMENTARES	SERG.CG	H	1,104	17,18	18,96
88267	ENCANADOR OU BOMBEIRO HIDRÁULICO COM ENCARGOS COMPLEMENTARES	SERG.CG	H	1,104	22,03	24,32
96765	ABRIGO PARA HIDRANTE, 90X60X17CM, COM REGISTRO GLOBO ANGULAR 45 GRAUS 2 1/2", ADAPTADOR STORZ 2 1/2", MANGUEIRA DE INCENDIO 20M, REDUÇÃO 2 1/2 X 1 1/2" E ESGUICHO EM LATÃO 1 1/2" - FORNECIMENTO E INSTALAÇÃO. AF_08/2017	SERG.CG	UN		PREÇO TOTAL (Unit.):	795,57
4350	BUCHA DE NYLON, DIAMETRO DO FURO 8 MM, COMPRIMENTO 40 MM, COM PARAFUSO DE ROSCA SOBERBA, CABECA CHATA, FENDA SIMPLES, 4,8 X 50 MM	MAT.	UN	4	0,37	1,47
10899	ADAPTADOR, EM LATAO, ENGATE RAPIDO 2 1/2" X ROSCA INTERNA 5 FIOS 2 1/2", PARA INSTALACAO PREDIAL DE COMBATE A INCENDIO	MAT.	UN	1	36,63	36,62
10904	REGISTRO OU VALVULA GLOBO ANGULAR EM LATAO, PARA HIDRANTES EM INSTALACAO PREDIAL DE INCENDIO, 45 GRAUS, DIAMETRO DE 2 1/2", COM VOLANTE, CLASSE DE PRESSAO DE ATE 200 PSI	MAT.	UN	1	83,63	83,63
20963	CAIXA DE INCENDIO/ABRIGO PARA MANGUEIRA, DE SOBREPOR/EXTERNA, COM 90 X 60 X 17 CM, EM CHAPA DE ACO, PORTA COM VENTILACAO, VISOR COM A INSCRICAO "INCENDIO", SUPORTE/CESTA INTERNA PARA A MANGUEIRA, PINTURA ELETROSTATICA VERMELHA	MAT.	UN	1	183,89	183,88
20971	CHAVE DUPLA PARA CONEXOES TIPO STORZ, ENGATE RAPIDO 1 1/2" X 2 1/2", EM LATAO, PARA INSTALACAO PREDIAL COMBATE A INCENDIO	MAT.	UN	1	7,96	7,96
21030	MANGUEIRA DE INCENDIO, TIPO 1, DE 1 1/2", COMPRIMENTO = 20 M, TECIDO EM FIO DE POLIESTER E TUBO INTERNO EM BORRACHA SINTETICA, COM UNIOES ENGATE RAPIDO	MAT.	UN	1	243,48	243,48
37555	ESGUICHO JATO REGULAVEL, TIPO ELKHART, ENGATE RAPIDO 2 1/2", PARA COMBATE A INCENDIO	MAT.	UN	1	119,47	119,46
88248	AUXILIAR DE ENCANADOR OU BOMBEIRO HIDRÁULICO COM ENCARGOS COMPLEMENTARES	SERG.CG	H	3,037	17,18	52,17
88267	ENCANADOR OU BOMBEIRO HIDRÁULICO COM ENCARGOS COMPLEMENTARES	SERG.CG	H	3,037	22,03	66,90
83635	EXTINTOR INCENDIO TP PO QUIMICO 6KG - FORNECIMENTO E INSTALACAO	SERG.CG	UN		PREÇO TOTAL (Unit.):	163,77
10892	EXTINTOR DE INCENDIO PORTATIL COM CARGA DE PO QUIMICO SECO (POS) DE 6 KG, CLASSE BC	MAT.	UN	1	144,26	144,26
88309	PEDREIRO COM ENCARGOS COMPLEMENTARES	SERG.CG	H	0,5	22,45	11,22
88316	SERVENTE COM ENCARGOS COMPLEMENTARES	SERG.CG	H	0,5	16,58	8,29
43188	AR CONDICIONADO SPLIT ON/OFF, PISO TETO, 48.000 BTU/H, CICLO FRIO, 60HZ, CLASSIFICACAO ENERGETICA C - SELO PROCEL, GAS HFC, CONTROLE S/FIO	SERG.CG	UN		PREÇO TOTAL (Unit.):	5.753,21
43188	AR CONDICIONADO SPLIT ON/OFF, PISO TETO, 48.000 BTU/H, CICLO FRIO, 60HZ, CLASSIFICACAO ENERGETICA C - SELO PROCEL, GAS HFC, CONTROLE S/FIO	SERG.CG	UN	1	5.753,21	5.753,21
99059	LOCACAO CONVENCIONAL DE OBRA, UTILIZANDO GABARITO DE TÁBUAS CORRIDAS PONTALETADAS A CADA 2,00M - 2 UTILIZAÇÕES. AF_10/2018	SERG.CG	m		PREÇO TOTAL (Unit.):	37,92
4417	SARRAFO DE MADEIRA NAO APARELHADA *2,5 X 7* CM, MACARANDUBA, ANGELIM OU EQUIVALENTE DA REGIAO	MAT.	M	0,7445	4,48	3,33
4433	PECA DE MADEIRA NAO APARELHADA *7,5 X 7,5* CM (3 X 3 ") MACARANDUBA, ANGELIM OU EQUIVALENTE DA REGIAO	MAT.	M	0,4125	10,32	4,25
5068	PREGO DE ACO POLIDO COM CABECA 17 X 21 (2 X 11)	MAT.	KG	0,111	8,47	0,94
7356	TINTA ACRILICA PREMIUM, COR BRANCO FOSSO	MAT.	L	0,0256	16,93	0,43
10567	TABUA DE MADEIRA NAO APARELHADA *2,5 X 23* CM (1 X 9 ") PINUS, MISTA OU EQUIVALENTE DA REGIAO	MAT.	M	0,55	3,67	2,01
88239	AJUDANTE DE CARPINTEIRO COM ENCARGOS COMPLEMENTARES	SERG.CG	H	0,3563	18,81	6,70



RELATORIO DE COMPOSIÇÕES DE SERVIÇOS

OBRA: CONSTRUÇÃO DA ESCOLA TÉCNICA DE SANTA MARIA
 ORC. Nº: T-006/2016
 LOCAL: QR 119, CONJUNTO "A" LOTE 01 - SANTA MARIA

BDI EDIFICAÇÕES	20,94%
BDI EQUIPAMENTOS	10,89%

Data: 08/09/2020

Leis Sociais Horistas: 112,85%

Leis Sociais Mensalistas: 72,54%

AREA CONST. 5.577,39 m2

Tabela de referência: SINAPI - Janeiro de 2020 Sem Desoneração

ÍDIGO	DESCRIÇÃO	CLASS	UNIDADE	COEF.	PREÇO(R\$)	PREÇO TOTAL (R\$)
88262	CARPINTEIRO DE FORMAS COM ENCARGOS COMPLEMENTARES	SERG.CG	H	0,7125	22,3	15,88
91692	SERRA CIRCULAR DE BANCADA COM MOTOR ELÉTRICO POTÊNCIA DE SHP, COM COIFA PARA DISCO 10" - CHP DIURNO. AF_08/2015	MAT.	CHP	0,0039	16,46	0,06
91693	SERRA CIRCULAR DE BANCADA COM MOTOR ELÉTRICO POTÊNCIA DE SHP, COM COIFA PARA DISCO 10" - CHI DIURNO. AF_08/2015	MAT.	CHI	0,0168	14,76	0,24
94974	CONCRETO MAGRO PARA LASTRO, TRAÇO 1:4,5:4,5 (CIMENTO/ AREIA MÉDIA/ BRITA 1) - PREPARO MANUAL AF_07/2016	MAT.	M3	0,0046	327,31	1,50
99062	MARCAÇÃO DE PONTOS EM GABARITO OU CAVALETE. AF_10/2018	MAT.	UN	1,5	1,72	2,58
95601	ARRASAMENTO MECANICO DE ESTACA DE CONCRETO ARMADO, DIÂMETROS DE ATÉ 40 CM. AF_11/2016	SERG.CG	UN		PREÇO TOTAL (Unit.):	16,40
88298	OPERADOR DE MARTELETE OU MARTELETEIRO COM ENCARGOS COMPLEMENTARES	SERG.CG	H	0,326	17,9	5,83
98316	SERVEnte COM ENCARGOS COMPLEMENTARES	SERG.CG	H	0,326	16,58	5,40
95620	PERFURATRIZ PNEUMÁTICA MANUAL DE PESO MEDIO, MARTELETE, 18KG, COMPRIMENTO MÁXIMO DE CURSO DE 6 M, DIÂMETRO DO PISTAO DE 5,5 CM - CHP DIURNO. AF_11/2016	MAT.	CHP	0,18	16,19	2,91
95621	PERFURATRIZ PNEUMÁTICA MANUAL DE PESO MEDIO, MARTELETE, 18KG, COMPRIMENTO MÁXIMO DE CURSO DE 6 M, DIÂMETRO DO PISTAO DE 5,5 CM - CHI DIURNO. AF_11/2016	MAT.	CHI	0,146	15,55	2,26
95583	MONTAGEM DE ARMADURA TRANSVERSAL DE ESTACAS DE SEÇÃO CIRCULAR, DIÂMETRO = 5,0 MM. AF_11/2016	SERG.CG	kg		PREÇO TOTAL (Unit.):	11,77
43132	ARAME RECOZIDO 16 BWG, D = 1,60 MM (0,016 KG/M) OU 18 BWG, D = 1,25 MM (0,01 KG/M)	MAT.	KG	0,02	10,58	0,21
88238	AJUDANTE DE ARMADOR COM ENCARGOS COMPLEMENTARES	SERG.CG	H	0,031	17,33	0,53
88245	ARMADOR COM ENCARGOS COMPLEMENTARES	SERG.CG	H	0,279	22,34	6,23
95445	CORTE E DOBRA DE AÇO CA-60, DIÂMETRO DE 5,0 MM, UTILIZADO EM ESTRIBO CONTÍNUO HELICOIDAL. AF_10/2016	MAT.	KG	1	4,80	4,80
95577	MONTAGEM DE ARMADURA LONGITUDINAL DE ESTACAS DE SEÇÃO CIRCULAR, DIÂMETRO = 10,0 MM. AF_11/2016	SERG.CG	UN		PREÇO TOTAL (Unit.):	7,16
43132	ARAME RECOZIDO 16 BWG, D = 1,60 MM (0,016 KG/M) OU 18 BWG, D = 1,25 MM (0,01 KG/M)	MAT.	KG	0,02	10,58	0,21
88238	AJUDANTE DE ARMADOR COM ENCARGOS COMPLEMENTARES	SERG.CG	H	0,008	17,33	0,13
88245	ARMADOR COM ENCARGOS COMPLEMENTARES	SERG.CG	H	0,07	22,34	1,56
92794	CORTE E DOBRA DE AÇO CA-50, DIÂMETRO DE 10,0 MM, UTILIZADO EM ESTRUTURAS DIVERSAS, EXCETO LAJES. AF_12/2015	MAT.	KG	1	5,26	5,26
96534	FABRICAÇÃO, MONTAGEM E DESMONTAGEM DE FÓRMA PARA BLOCO DE COROAMENTO, EM MADEIRA SERRADA, E=25 MM, 4 UTILIZAÇÕES. AF_06/2017	SERG.CG	m2		PREÇO TOTAL (Unit.):	60,27
2692	DESMOLDANTE PROTETOR PARA FORMAS DE MADEIRA, DE BASE OLEOSA EMULSIONADA EM AGUA	MAT.	L	0,017	4,06	0,06
4491	PONTALETE DE MADEIRA NAO APARELHADA *7,5 X 7,5* CM (3 X 3 ") PINUS, MISTA OU EQUIVALENTE DA REGIAO	MAT.	M	0,625	2,98	1,86
4517	SARRAFO DE MADEIRA NAO APARELHADA *2,5 X 7,5* CM (1 X 3 ") PINUS, MISTA OU EQUIVALENTE DA REGIAO	MAT.	M	0,924	1,07	0,98
5074	PREGO DE AÇO POLIDO COM CABECA 15 X 18 (1 1/2 X 13)	MAT.	KG	0,011	9,49	0,10
6189	TABUA DE MADEIRA NAO APARELHADA *2,5 X 30* CM, CEDRINHO OU EQUIVALENTE DA REGIAO	MAT.	M	1,059	13,00	13,76
40304	PREGO DE AÇO POLIDO COM CABECA DUPLA 17 X 27 (2 1/2 X 11)	MAT.	KG	0,044	10,45	0,45
88239	AJUDANTE DE CARPINTEIRO COM ENCARGOS COMPLEMENTARES	SERG.CG	H	0,589	18,81	11,07
88262	CARPINTEIRO DE FORMAS COM ENCARGOS COMPLEMENTARES	SERG.CG	H	1,413	22,3	31,50
91692	SERRA CIRCULAR DE BANCADA COM MOTOR ELÉTRICO POTÊNCIA DE SHP, COM COIFA PARA DISCO 10" - CHP DIURNO. AF_08/2015	MAT.	CHP	0,018	16,46	0,29
91693	SERRA CIRCULAR DE BANCADA COM MOTOR ELÉTRICO POTÊNCIA DE SHP, COM COIFA PARA DISCO 10" - CHI DIURNO. AF_08/2015	MAT.	CHI	0,014	14,76	0,20
96544	ARMAÇÃO DE BLOCO, VIGA BALDRAME OU SAPATA UTILIZANDO AÇO CA-50 DE 6,3 MM - MONTAGEM. AF_06/2017	SERG.CG	kg		PREÇO TOTAL (Unit.):	10,55
39017	ESPACADOR / DISTANCIADOR CIRCULAR COM ENTRADA LATERAL, EM PLASTICO, PARA VERGALHAO *4,2 A 12,5* MM, COBRIMENTO 20 MM	MAT.	UN	1,19	0,12	0,13



RELATORIO DE COMPOSIÇÕES DE SERVIÇOS

OBRA: CONSTRUÇÃO DA ESCOLA TÉCNICA DE SANTA MARIA
 ORC. Nº : T-006/2016
 LOCAL: QR 119, CONJUNTO "A" LOTE 01 - SANTA MARIA

BDI EDIFICAÇÕES 20,94%
 BDI EQUIPAMENTOS 10,89%

Date: 08/09/2020

Leis Sociais Horistas: 112,85%

Leis Sociais Mensalistas: 72,54%

AREA CONST. 5.577,39 m2

Tabela de referência: SINAPI - Janeiro de 2020 Sem Desoneração

ÍNDIGO	DESCRIÇÃO	CLASS	UNIDADE	COEF.	PREÇO(R\$)	PREÇO TOTAL (R\$)
43132	ARAME RECOZIDO 16 BWG, D = 1,60 MM (0,016 KG/M) OU 18 BWG, D = 1,25 MM (0,01 KG/M)	MAT.	KG	0,025	10,58	0,26
88238	AJUDANTE DE ARMADOR COM ENCARGOS COMPLEMENTARES	SERG.CG	H	0,049	17,33	0,84
88245	ARMADOR COM ENCARGOS COMPLEMENTARES	SERG.CG	H	0,151	22,34	3,37
92792	CORTE E DOBRA DE AÇO CA-50, DIÂMETRO DE 6,3 MM, UTILIZADO EM ESTRUTURAS DIVERSAS, EXCETO LAJES. AF_12/2015	MAT.	KG	1	5,95	5,95
96546	ARMAÇÃO DE BLOCO, VIGA BALDRAME OU SAPATA UTILIZANDO AÇO CA-50 DE 10 MM - MONTAGEM. AF_06/2017	SERG.CG	kg		PREÇO TOTAL (Unit.):	8,05
39017	ESPACADOR / DISTANCIADOR CIRCULAR COM ENTRADA LATERAL, EM PLASTICO, PARA VERGALHAO *4,2 A 12,5* MM, COBRIMENTO 20 MM	MAT.	UN	0,4655	0,12	0,05
43132	ARAME RECOZIDO 16 BWG, D = 1,60 MM (0,016 KG/M) OU 18 BWG, D = 1,25 MM (0,01 KG/M)	MAT.	KG	0,025	10,58	0,26
88238	AJUDANTE DE ARMADOR COM ENCARGOS COMPLEMENTARES	SERG.CG	H	0,029	17,33	0,50
88245	ARMADOR COM ENCARGOS COMPLEMENTARES	SERG.CG	H	0,089	22,34	1,98
92794	CORTE E DOBRA DE AÇO CA-50, DIÂMETRO DE 10,0 MM, UTILIZADO EM ESTRUTURAS DIVERSAS, EXCETO LAJES. AF_12/2015	MAT.	KG	1	5,26	5,26
96547	ARMAÇÃO DE BLOCO, VIGA BALDRAME OU SAPATA UTILIZANDO AÇO CA-50 DE 12,5 MM - MONTAGEM. AF_06/2017	SERG.CG	kg		PREÇO TOTAL (Unit.):	6,65
39017	ESPACADOR / DISTANCIADOR CIRCULAR COM ENTRADA LATERAL, EM PLASTICO, PARA VERGALHAO *4,2 A 12,5* MM, COBRIMENTO 20 MM	MAT.	UN	0,306	0,12	0,03
43132	ARAME RECOZIDO 16 BWG, D = 1,60 MM (0,016 KG/M) OU 18 BWG, D = 1,25 MM (0,01 KG/M)	MAT.	KG	0,025	10,58	0,26
88238	AJUDANTE DE ARMADOR COM ENCARGOS COMPLEMENTARES	SERG.CG	H	0,022	17,33	0,38
88245	ARMADOR COM ENCARGOS COMPLEMENTARES	SERG.CG	H	0,068	22,34	1,51
92795	CORTE E DOBRA DE AÇO CA-50, DIÂMETRO DE 12,5 MM, UTILIZADO EM ESTRUTURAS DIVERSAS, EXCETO LAJES. AF_12/2015	MAT.	KG	1	4,47	4,47
96548	ARMAÇÃO DE BLOCO, VIGA BALDRAME OU SAPATA UTILIZANDO AÇO CA-50 DE 16 MM - MONTAGEM. AF_06/2017	SERG.CG	kg		PREÇO TOTAL (Unit.):	6,05
39017	ESPACADOR / DISTANCIADOR CIRCULAR COM ENTRADA LATERAL, EM PLASTICO, PARA VERGALHAO *4,2 A 12,5* MM, COBRIMENTO 20 MM	MAT.	UN	0,1975	0,12	0,02
43132	ARAME RECOZIDO 16 BWG, D = 1,60 MM (0,016 KG/M) OU 18 BWG, D = 1,25 MM (0,01 KG/M)	MAT.	KG	0,025	10,58	0,26
88238	AJUDANTE DE ARMADOR COM ENCARGOS COMPLEMENTARES	SERG.CG	H	0,016	17,33	0,27
88245	ARMADOR COM ENCARGOS COMPLEMENTARES	SERG.CG	H	0,0495	22,34	1,10
92796	CORTE E DOBRA DE AÇO CA-50, DIÂMETRO DE 16,0 MM, UTILIZADO EM ESTRUTURAS DIVERSAS, EXCETO LAJES. AF_12/2015	MAT.	KG	1	4,41	4,40
96549	ARMAÇÃO DE BLOCO, VIGA BALDRAME OU SAPATA UTILIZANDO AÇO CA-50 DE 20 MM - MONTAGEM. AF_06/2017	SERG.CG	kg		PREÇO TOTAL (Unit.):	6,44
39017	ESPACADOR / DISTANCIADOR CIRCULAR COM ENTRADA LATERAL, EM PLASTICO, PARA VERGALHAO *4,2 A 12,5* MM, COBRIMENTO 20 MM	MAT.	UN	0,136	0,12	0,01
43132	ARAME RECOZIDO 16 BWG, D = 1,60 MM (0,016 KG/M) OU 18 BWG, D = 1,25 MM (0,01 KG/M)	MAT.	KG	0,025	10,58	0,26
88238	AJUDANTE DE ARMADOR COM ENCARGOS COMPLEMENTARES	SERG.CG	H	0,012	17,33	0,20
88245	ARMADOR COM ENCARGOS COMPLEMENTARES	SERG.CG	H	0,0365	22,34	0,81
92797	CORTE E DOBRA DE AÇO CA-50, DIÂMETRO DE 20,0 MM, UTILIZADO EM ESTRUTURAS DIVERSAS, EXCETO LAJES. AF_12/2015	MAT.	KG	1	5,17	5,16
96536	FABRICAÇÃO, MONTAGEM E DESMONTAGEM DE FÔRMA PARA VIGA BALDRAME, EM MADEIRA SERRADA, E=25 MM, 4 UTILIZAÇÕES. AF_05/2017	SERG.CG	m2		PREÇO TOTAL (Unit.):	50,98
2692	DESMOLDANTE PROTETOR PARA FORMAS DE MADEIRA, DE BASE OLEOSA EMULSIONADA EM AGUA	MAT.	L	0,017	4,06	0,06
4491	PONTALETE DE MADEIRA NAO APARELHADA *7,5 X 7,5* CM (3 X 3 ") PINUS, MISTA OU EQUIVALENTE DA REGIAO	MAT.	M	0,605	2,98	1,80
4517	SARRAFO DE MADEIRA NAO APARELHADA *2,5 X 7,5* CM (1 X 3 ") PINUS, MISTA OU EQUIVALENTE DA REGIAO	MAT.	M	0,567	1,07	0,60
5073	PREGO DE AÇO POUDO COM CABECA 17 X 24 (2 1/4 X 11)	MAT.	KG	0,026	8,63	0,22



RELATORIO DE COMPOSIÇÕES DE SERVIÇOS

OBRA: CONSTRUÇÃO DA ESCOLA TÉCNICA DE SANTA MARIA
 ORC. Nº : T-006/2016
 LOCAL: QR 119, CONJUNTO "A" LOTE 01 - SANTA MARIA

BDI EDIFICAÇÕES 20,94%
 BDI EQUIPAMENTOS 10,89%

Data: 08/09/2020

Leis Sociais Horistas: 112,85%

Leis Sociais Mensalistas: 72,54%

AREA CONST. 5.577,39 m2

Tabela de referência: SINAPI - Janeiro de 2020 Sem Desoneração

CODIGO	DESCRIÇÃO	CLASS	UNIDADE	COEF.	PREÇO(R\$)	PREÇO TOTAL (R\$)
6189	TABUA DE MADEIRA NAO APARELHADA *2,5 X 30* CM, CEDRINHO OU EQUIVALENTE DA REGIAO	MAT.	M	1,008	13,00	13,10
40304	PREGO DE ACO POLIDO COM CABECA DUPLA 17 X 27 (2 1/2 X 11)	MAT.	KG	0,034	10,45	0,35
88239	AJUDANTE DE CARPINTEIRO COM ENCARGOS COMPLEMENTARES	SERG.CG	H	0,471	18,81	8,85
88262	CARPINTEIRO DE FORMAS COM ENCARGOS COMPLEMENTARES	SERG.CG	H	1,145	22,3	25,53
91692	SERRA CIRCULAR DE BANCADA COM MOTOR ELÉTRICO POTÊNCIA DE SHP, COM COIFA PARA DISCO 10" - CHP DIURNO. AF_08/2015	MAT.	CHP	0,017	16,46	0,27
91693	SERRA CIRCULAR DE BANCADA COM MOTOR ELÉTRICO POTÊNCIA DE SHP, COM COIFA PARA DISCO 10" - CHI DIURNO. AF_08/2015	MAT.	CHI	0,014	14,76	0,20
93358	ESCAVAÇÃO MANUAL DE VALA COM PROFUNDIDADE MENOR OU IGUAL A 1,30 M. AF_03/2016	SERG.CG	m3		PREÇO TOTAL (Unit.):	65,59
88316	SERVEANTE COM ENCARGOS COMPLEMENTARES	SERG.CG	H	3,956	16,58	65,59
96995	REATERRO MANUAL APILOADO COM SOQUETE. AF_10/2017	SERG.CG	m3		PREÇO TOTAL (Unit.):	39,76
88316	SERVEANTE COM ENCARGOS COMPLEMENTARES	SERG.CG	H	2,3986	16,58	39,76
94962	CONCRETO MAGRO PARA LASTRO, TRAÇO 1:4,5:4,5 (CIMENTO/ AREIA MÉDIA/ BRITA 1) - PREPARO MECÂNICO COM BETONEIRA 400 L. AF_07/2016	SERG.CG	m3		PREÇO TOTAL (Unit.):	247,53
370	AREIA MEDIA - POSTO JAZIDA/FORNECEDOR (RETIRADO NA JAZIDA, SEM TRANSPORTE)	MAT.	M3	0,827	79,45	65,70
1379	CIMENTO PORTLAND COMPOSTO CP II-32	MAT.	KG	212,02	0,36	76,24
4721	PEDRA BRITADA N. 1 (9,5 a 19 MM) POSTO PEDREIRA/FORNECEDOR, SEM FRETE	MAT.	M3	0,578	70,92	40,99
88316	SERVEANTE COM ENCARGOS COMPLEMENTARES	SERG.CG	H	2,34	16,58	38,79
88377	OPERADOR DE BETONEIRA ESTACIONÁRIA/MISTURADOR COM ENCARGOS COMPLEMENTARES	SERG.CG	H	1,48	16,8	24,86
88830	BETONEIRA CAPACIDADE NOMINAL DE 400 L, CAPACIDADE DE MISTURA 280 L, MOTOR ELÉTRICO TRIFÁSICO POTÊNCIA DE 2 CV, SEM CARREGADOR - CHP DIURNO. AF_10/2014	MAT.	CHP	0,76	1,06	0,80
88831	BETONEIRA CAPACIDADE NOMINAL DE 400 L, CAPACIDADE DE MISTURA 280 L, MOTOR ELÉTRICO TRIFÁSICO POTÊNCIA DE 2 CV, SEM CARREGADOR - CHI DIURNO. AF_10/2014	MAT.	CHI	0,72	0,22	0,15
96545	ARMAÇÃO DE BLOCO, VIGA BALDRAME OU SAPATA UTILIZANDO AÇO CA-50 DE 8 MM - MONTAGEM. AF_06/2017	SERG.CG	kg		PREÇO TOTAL (Unit.):	9,33
39017	ESPACADOR / DISTANCIADOR CIRCULAR COM ENTRADA LATERAL, EM PLASTICO, PARA VERGALHAO *4,2 A 12,5* MM, COBRIMENTO 20 MM	MAT.	UN	0,724	0,12	0,08
43132	ARAME RECOZIDO 16 BWG, D = 1,60 MM (0,016 KG/M) OU 18 BWG, D = 1,25 MM (0,01 KG/M)	MAT.	KG	0,025	10,58	0,26
88238	AJUDANTE DE ARMADOR COM ENCARGOS COMPLEMENTARES	SERG.CG	H	0,0375	17,33	0,64
88245	ARMADOR COM ENCARGOS COMPLEMENTARES	SERG.CG	H	0,1155	22,34	2,58
92793	CORTE E DOBRA DE AÇO CA-50, DIÂMETRO DE 8,0 MM, UTILIZADO EM ESTRUTURAS DIVERSAS, EXCETO LAJES. AF_12/2015	MAT.	KG	1	5,78	5,77
96547	ARMAÇÃO DE BLOCO, VIGA BALDRAME OU SAPATA UTILIZANDO AÇO CA-50 DE 12,5 MM - MONTAGEM. AF_06/2017	SERG.CG	kg		PREÇO TOTAL (Unit.):	6,65
39017	ESPACADOR / DISTANCIADOR CIRCULAR COM ENTRADA LATERAL, EM PLASTICO, PARA VERGALHAO *4,2 A 12,5* MM, COBRIMENTO 20 MM	MAT.	UN	0,306	0,12	0,03
43132	ARAME RECOZIDO 16 BWG, D = 1,60 MM (0,016 KG/M) OU 18 BWG, D = 1,25 MM (0,01 KG/M)	MAT.	KG	0,025	10,58	0,26
88238	AJUDANTE DE ARMADOR COM ENCARGOS COMPLEMENTARES	SERG.CG	H	0,022	17,33	0,38
88245	ARMADOR COM ENCARGOS COMPLEMENTARES	SERG.CG	H	0,068	22,34	1,51
92795	CORTE E DOBRA DE AÇO CA-50, DIÂMETRO DE 12,5 MM, UTILIZADO EM ESTRUTURAS DIVERSAS, EXCETO LAJES. AF_12/2015	MAT.	KG	1	4,47	4,47
96548	ARMAÇÃO DE BLOCO, VIGA BALDRAME OU SAPATA UTILIZANDO AÇO CA-50 DE 16 MM - MONTAGEM. AF_06/2017	SERG.CG	kg		PREÇO TOTAL (Unit.):	6,05
39017	ESPACADOR / DISTANCIADOR CIRCULAR COM ENTRADA LATERAL, EM PLASTICO, PARA VERGALHAO *4,2 A 12,5* MM, COBRIMENTO 20 MM	MAT.	UN	0,1975	0,12	0,02



RELATORIO DE COMPOSIÇÕES DE SERVIÇOS

OBRA: CONSTRUÇÃO DA ESCOLA TÉCNICA DE SANTA MARIA
 ORC. Nº : T-006/2016
 LOCAL: QR 119, CONJUNTO "A" LOTE 01 - SANTA MARIA

BDI EDIFICAÇÕES	20,94%
BDI EQUIPAMENTOS	10,89%

Data: 08/09/2020

Leis Sociais Horistas: 112,85%

Leis Sociais Mensalistas: 72,54%

AREA CONST. 5.577,39 m2

Tabela de referência: SINAPI - Janeiro de 2020 Sem Desoneração

ÍNDIGO	DESCRIÇÃO	CLASS	UNIDADE	COEF.	PREÇO(R\$)	PREÇO TOTAL (R\$)
43132	ARAME RECOZIDO 16 BWG, D = 1,60 MM (0,016 KG/M) OU 18 BWG, D = 1,25 MM (0,01 KG/M)	MAT.	KG	0,025	10,58	0,26
88238	AJUDANTE DE ARMADOR COM ENCARGOS COMPLEMENTARES	SERG.CG	H	0,016	17,33	0,27
88245	ARMADOR COM ENCARGOS COMPLEMENTARES	SERG.CG	H	0,0495	22,34	1,10
92796	CORTE E DOBRA DE AÇO CA-50, DIÂMETRO DE 16,0 MM, UTILIZADO EM ESTRUTURAS DIVERSAS, EXCETO LAJES. AF_12/2015	MAT.	KG	1	4,41	4,40
74106/1	IMPERMEABILIZAÇÃO DE ESTRUTURAS ENTERRADAS, COM TINTA ASFÁLTICA, DUAS DEMAOIS.	SERG.CG	m2		PREÇO TOTAL (Unit.):	9,52
7319	TINTA ASFÁLTICA IMPERMEABILIZANTE DISPERSA EM AGUA, PARA MATERIAIS CIMENTÍCIOS	MAT.	L	0,4	7,24	2,89
88316	SERVEANTE COM ENCARGOS COMPLEMENTARES	SERG.CG	H	0,4	16,58	6,63
92427	MONTAGEM E DESMONTAGEM DE FÔRMA DE PILARES RETANGULARES E ESTRUTURAS SIMILARES COM ÁREA MÉDIA DAS SEÇÕES MAIOR QUE 0,25 M², PÉ-DIREITO SIMPLES, EM CHAPA DE MADEIRA COMPENSADA RESINADA, 8 UTILIZAÇÕES. AF_12/2015	SERG.CG	m2		PREÇO TOTAL (Unit.):	38,78
2692	DESMOLDANTE PROTETOR PARA FORMAS DE MADEIRA, DE BASE OLEOSA EMULSIONADA EM AGUA	MAT.	L	0,01	4,06	0,04
40271	LOCAÇÃO DE APRUMADOR METÁLICO DE PILAR, COM ALTURA E ÂNGULO REGULÁVEIS, EXTENSÃO DE *1,50* A *2,80* M	SERG.CG	MES	0,196	7,8	1,52
40275	LOCAÇÃO DE VIGA SANDUÍCHE METÁLICA VAZADA PARA TRAVAMENTO DE PILARES, ALTURA DE *8* CM, LARGURA DE *6* CM E EXTENSÃO DE 2 M	SERG.CG	MES	0,393	12	4,71
40287	LOCAÇÃO DE BARRA DE ANCORAGEM DE 0,80 A 1,20 M DE EXTENSÃO, COM ROSCA DE 5/8", INCLUINDO PORCA E FLANGE	SERG.CG	MES	0,785	3	2,35
40304	PREGO DE AÇO POLIDO COM CABECA DUPLA 17 X 27 (2 1/2 X 11)	MAT.	KG	0,019	10,45	0,19
88239	AJUDANTE DE CARPINTEIRO COM ENCARGOS COMPLEMENTARES	SERG.CG	H	0,127	18,81	2,38
88262	CARPINTEIRO DE FORMAS COM ENCARGOS COMPLEMENTARES	SERG.CG	H	0,695	22,3	15,49
92263	FABRICAÇÃO DE FÔRMA PARA PILARES E ESTRUTURAS SIMILARES, EM CHAPA DE MADEIRA COMPENSADA RESINADA, E = 17 MM. AF_12/2015	MAT.	M2	0,15	80,71	12,10
92776	ARMAÇÃO DE PILAR OU VIGA DE UMA ESTRUTURA CONVENCIONAL DE CONCRETO ARMADO EM UMA EDIFICAÇÃO TÉRREA OU SOBRADO UTILIZANDO AÇO CA-50 DE 6,3 MM - MONTAGEM. AF_12/2015	SERG.CG	kg		PREÇO TOTAL (Unit.):	10,62
39017	ESPACADOR / DISTANCIADOR CIRCULAR COM ENTRADA LATERAL, EM PLÁSTICO, PARA VERGALHAO *4,2 A 12,5* MM, COBRIMENTO 20 MM	MAT.	UN	0,97	0,12	0,11
43132	ARAME RECOZIDO 16 BWG, D = 1,60 MM (0,016 KG/M) OU 18 BWG, D = 1,25 MM (0,01 KG/M)	MAT.	KG	0,025	10,58	0,26
88238	AJUDANTE DE ARMADOR COM ENCARGOS COMPLEMENTARES	SERG.CG	H	0,028	17,33	0,48
88245	ARMADOR COM ENCARGOS COMPLEMENTARES	SERG.CG	H	0,1713	22,34	3,82
92792	CORTE E DOBRA DE AÇO CA-50, DIÂMETRO DE 6,3 MM, UTILIZADO EM ESTRUTURAS DIVERSAS, EXCETO LAJES. AF_12/2015	MAT.	KG	1	5,95	5,95
92778	ARMAÇÃO DE PILAR OU VIGA DE UMA ESTRUTURA CONVENCIONAL DE CONCRETO ARMADO EM UMA EDIFICAÇÃO TÉRREA OU SOBRADO UTILIZANDO AÇO CA-50 DE 10,0 MM - MONTAGEM. AF_12/2015	SERG.CG	kg		PREÇO TOTAL (Unit.):	7,98
39017	ESPACADOR / DISTANCIADOR CIRCULAR COM ENTRADA LATERAL, EM PLÁSTICO, PARA VERGALHAO *4,2 A 12,5* MM, COBRIMENTO 20 MM	MAT.	UN	0,543	0,12	0,06
43132	ARAME RECOZIDO 16 BWG, D = 1,60 MM (0,016 KG/M) OU 18 BWG, D = 1,25 MM (0,01 KG/M)	MAT.	KG	0,025	10,58	0,26
88238	AJUDANTE DE ARMADOR COM ENCARGOS COMPLEMENTARES	SERG.CG	H	0,0156	17,33	0,27
88245	ARMADOR COM ENCARGOS COMPLEMENTARES	SERG.CG	H	0,0956	22,34	2,13
92794	CORTE E DOBRA DE AÇO CA-50, DIÂMETRO DE 10,0 MM, UTILIZADO EM ESTRUTURAS DIVERSAS, EXCETO LAJES. AF_12/2015	MAT.	KG	1	5,26	5,26
92464	MONTAGEM E DESMONTAGEM DE FÔRMA DE VIGA, ESCORAMENTO METÁLICO, PÉ-DIREITO SIMPLES, EM CHAPA DE MADEIRA RESINADA, 8 UTILIZAÇÕES. AF_12/2015	SERG.CG	m2		PREÇO TOTAL (Unit.):	67,93
2692	DESMOLDANTE PROTETOR PARA FORMAS DE MADEIRA, DE BASE OLEOSA EMULSIONADA EM AGUA	MAT.	L	0,01	4,06	0,04

10:56



RELATORIO DE COMPOSIÇÕES DE SERVIÇOS

OBRA: CONSTRUÇÃO DA ESCOLA TÉCNICA DE SANTA MARIA
ORC. Nº: T-006/2016
LOCAL: QR 119, CONJUNTO "A" LOTE 01 - SANTA MARIA

BDI EDIFICAÇÕES	20,94%
BDI EQUIPAMENTOS	10,89%

Data: 08/09/2020
Leis Sociais Horistas: 112,85%
Leis Sociais Mensalistas: 72,54%
AREA CONST. 5.577,39 m2

Tabela de referência: SINAPI - Janeiro de 2020 Sem Desoneração

ÍDIGO	DESCRIÇÃO	CLASS	UNIDADE	COEF.	PREÇO(R\$)	PREÇO TOTAL (R\$)
4491	PONTALETE DE MADEIRA NAO APARELHADA *7,5 X 7,5* CM (3 X 3 ") PINUS, MISTA OU EQUIVALENTE DA REGIAO	MAT.	M	0,296	2,98	0,88
10749	LOCAÇÃO DE ESCORA METALICA TELESCOPICA, COM ALTURA REGULAVEL DE *1,80* A *3,20* M, COM CAPACIDADE DE CARGA DE NO MINIMO 1000 KGF (10 KN), INCLUSO TRIPE E FORCADO	SERG.CG	MES	1,186	5,49	6,51
40275	LOCAÇÃO DE VIGA SANDUICHE METALICA VAZADA PARA TRAVAMENTO DE PILARES, ALTURA DE *8* CM, LARGURA DE *6* CM E EXTENSAO DE 2 M	SERG.CG	MES	0,356	12	4,27
40287	LOCAÇÃO DE BARRA DE ANCORAGEM DE 0,80 A 1,20 M DE EXTENSAO, COM ROSCA DE 5/8", INCLUINDO PORCA E FLANGE	SERG.CG	MES	0,474	3	1,42
40304	PREGO DE ACO POLIDO COM CABECA DUPLA 17 X 27 (2 1/2 X 11)	MAT.	KG	0,033	10,45	0,34
40339	LOCAÇÃO DE CRUZETA PARA ESCORA METALICA	SERG.CG	MES	1,186	3	3,55
88239	AJUDANTE DE CARPINTEIRO COM ENCARGOS COMPLEMENTARES	SERG.CG	H	0,256	18,81	4,81
88262	CARPINTEIRO DE FORMAS COM ENCARGOS COMPLEMENTARES	SERG.CG	H	1,397	22,3	31,15
92265	FABRICAÇÃO DE FÔRMA PARA VIGAS, EM CHAPA DE MADEIRA COMPENSADA RESINADA, E = 17 MM. AF_12/2015	MAT.	M2	0,236	63,42	14,96
92775	ARMAÇÃO DE PILAR OU VIGA DE UMA ESTRUTURA CONVENCIONAL DE CONCRETO ARMADO EM UMA EDIFICAÇÃO TÉRREA OU SOBRADO UTILIZANDO AÇO CA-60 DE 5,0 MM - MONTAGEM. AF_12/2015	SERG.CG	kg		PREÇO TOTAL (Unit.):	12,17
39017	ESPACADOR / DISTANCIADOR CIRCULAR COM ENTRADA LATERAL, EM PLASTICO, PARA VERGALHAO *4,2 A 12,5* MM, COBRIMENTO 20 MM	MAT.	UN	1,19	0,12	0,13
43132	ARAME RECOZIDO 16 BWG, D = 1,60 MM (0,016 KG/M) OU 18 BWG, D = 1,25 MM (0,01 KG/M)	MAT.	KG	0,025	10,58	0,26
88238	AJUDANTE DE ARMADOR COM ENCARGOS COMPLEMENTARES	SERG.CG	H	0,0367	17,33	0,63
88245	ARMADOR COM ENCARGOS COMPLEMENTARES	SERG.CG	H	0,2245	22,34	5,01
92791	CORTE E DOBRA DE AÇO CA-60, DIÂMETRO DE 5,0 MM, UTILIZADO EM ESTRUTURAS DIVERSAS, EXCETO LAJES. AF_12/2015	MAT.	KG	1	6,15	6,14
92776	ARMAÇÃO DE PILAR OU VIGA DE UMA ESTRUTURA CONVENCIONAL DE CONCRETO ARMADO EM UMA EDIFICAÇÃO TÉRREA OU SOBRADO UTILIZANDO AÇO CA-50 DE 6,3 MM - MONTAGEM. AF_12/2015	SERG.CG	kg		PREÇO TOTAL (Unit.):	10,62
39017	ESPACADOR / DISTANCIADOR CIRCULAR COM ENTRADA LATERAL, EM PLASTICO, PARA VERGALHAO *4,2 A 12,5* MM, COBRIMENTO 20 MM	MAT.	UN	0,97	0,12	0,11
43132	ARAME RECOZIDO 16 BWG, D = 1,60 MM (0,016 KG/M) OU 18 BWG, D = 1,25 MM (0,01 KG/M)	MAT.	KG	0,025	10,58	0,26
88238	AJUDANTE DE ARMADOR COM ENCARGOS COMPLEMENTARES	SERG.CG	H	0,028	17,33	0,48
88245	ARMADOR COM ENCARGOS COMPLEMENTARES	SERG.CG	H	0,1713	22,34	3,82
92792	CORTE E DOBRA DE AÇO CA-50, DIÂMETRO DE 6,3 MM, UTILIZADO EM ESTRUTURAS DIVERSAS, EXCETO LAJES. AF_12/2015	MAT.	KG	1	5,95	5,95
92777	ARMAÇÃO DE PILAR OU VIGA DE UMA ESTRUTURA CONVENCIONAL DE CONCRETO ARMADO EM UMA EDIFICAÇÃO TÉRREA OU SOBRADO UTILIZANDO AÇO CA-50 DE 8,0 MM - MONTAGEM. AF_12/2015	SERG.CG	kg		PREÇO TOTAL (Unit.):	9,32
39017	ESPACADOR / DISTANCIADOR CIRCULAR COM ENTRADA LATERAL, EM PLASTICO, PARA VERGALHAO *4,2 A 12,5* MM, COBRIMENTO 20 MM	MAT.	UN	0,743	0,12	0,08
43132	ARAME RECOZIDO 16 BWG, D = 1,60 MM (0,016 KG/M) OU 18 BWG, D = 1,25 MM (0,01 KG/M)	MAT.	KG	0,025	10,58	0,26
88238	AJUDANTE DE ARMADOR COM ENCARGOS COMPLEMENTARES	SERG.CG	H	0,0209	17,33	0,36
88245	ARMADOR COM ENCARGOS COMPLEMENTARES	SERG.CG	H	0,1278	22,34	2,85
92793	CORTE E DOBRA DE AÇO CA-50, DIÂMETRO DE 8,0 MM, UTILIZADO EM ESTRUTURAS DIVERSAS, EXCETO LAJES. AF_12/2015	MAT.	KG	1	5,78	5,77
92778	ARMAÇÃO DE PILAR OU VIGA DE UMA ESTRUTURA CONVENCIONAL DE CONCRETO ARMADO EM UMA EDIFICAÇÃO TÉRREA OU SOBRADO UTILIZANDO AÇO CA-50 DE 10,0 MM - MONTAGEM. AF_12/2015	SERG.CG	kg		PREÇO TOTAL (Unit.):	7,98
39017	ESPACADOR / DISTANCIADOR CIRCULAR COM ENTRADA LATERAL, EM PLASTICO, PARA VERGALHAO *4,2 A 12,5* MM, COBRIMENTO 20 MM	MAT.	UN	0,543	0,12	0,06
43132	ARAME RECOZIDO 16 BWG, D = 1,60 MM (0,016 KG/M) OU 18 BWG, D = 1,25 MM (0,01 KG/M)	MAT.	KG	0,025	10,58	0,26

AR 300



RELATORIO DE COMPOSIÇÕES DE SERVIÇOS

OBRA: CONSTRUÇÃO DA ESCOLA TÉCNICA DE SANTA MARIA
 ORC. Nº : T-006/2016
 LOCAL: QR 119, CONJUNTO "A" LOTE 01 - SANTA MARIA

BDI EDIFICAÇÕES	20,94%
BDI EQUIPAMENTOS	10,89%

Data: 08/09/2020

Leis Sociais Horistas: 112,85%

Leis Sociais Mensalistas: 72,54%

AREA CONST. 5.577,39 m2

Tabela de referência: SINAPI - Janeiro de 2020 Sem Desoneração

DIGO	DESCRIÇÃO	CLASS	UNIDADE	COEF.	PREÇO(R\$)	PREÇO TOTAL (R\$)
88238	AJUDANTE DE ARMADOR COM ENCARGOS COMPLEMENTARES	SERG.CG	H	0,0156	17,33	0,27
88245	ARMADOR COM ENCARGOS COMPLEMENTARES	SERG.CG	H	0,0956	22,34	2,13
92794	CORTE E DOBRA DE AÇO CA-50, DIÂMETRO DE 10,0 MM, UTILIZADO EM ESTRUTURAS DIVERSAS, EXCETO LAJES. AF_12/2015	MAT.	KG	1	5,26	5,26
92779	ARMAÇÃO DE PILAR OU VIGA DE UMA ESTRUTURA CONVENCIONAL DE CONCRETO ARMADO EM UMA EDIFICAÇÃO TÉRREA OU SOBRADO UTILIZANDO AÇO CA-50 DE 12,5 MM - MONTAGEM. AF_12/2015	SERG.CG	kg		PREÇO TOTAL (Unit.):	6,51
39017	ESPACADOR / DISTANCIADOR CIRCULAR COM ENTRADA LATERAL, EM PLASTICO, PARA VERGALHAO *4,2 A 12,5* MM, COBRIMENTO 20 MM	MAT.	UN	0,367	0,12	0,04
43132	ARAME RECOZIDO 16 BWG, D = 1,60 MM (0,016 KG/M) OU 18 BWG, D = 1,25 MM (0,01 KG/M)	MAT.	KG	0,025	10,58	0,26
88238	AJUDANTE DE ARMADOR COM ENCARGOS COMPLEMENTARES	SERG.CG	H	0,0114	17,33	0,19
88245	ARMADOR COM ENCARGOS COMPLEMENTARES	SERG.CG	H	0,0698	22,34	1,55
92795	CORTE E DOBRA DE AÇO CA-50, DIÂMETRO DE 12,5 MM, UTILIZADO EM ESTRUTURAS DIVERSAS, EXCETO LAJES. AF_12/2015	MAT.	KG	1	4,47	4,47
92780	ARMAÇÃO DE PILAR OU VIGA DE UMA ESTRUTURA CONVENCIONAL DE CONCRETO ARMADO EM UMA EDIFICAÇÃO TÉRREA OU SOBRADO UTILIZANDO AÇO CA-50 DE 16,0 MM - MONTAGEM. AF_12/2015	SERG.CG	kg		PREÇO TOTAL (Unit.):	5,86
39017	ESPACADOR / DISTANCIADOR CIRCULAR COM ENTRADA LATERAL, EM PLASTICO, PARA VERGALHAO *4,2 A 12,5* MM, COBRIMENTO 20 MM	MAT.	UN	0,212	0,12	0,02
43132	ARAME RECOZIDO 16 BWG, D = 1,60 MM (0,016 KG/M) OU 18 BWG, D = 1,25 MM (0,01 KG/M)	MAT.	KG	0,025	10,58	0,26
88238	AJUDANTE DE ARMADOR COM ENCARGOS COMPLEMENTARES	SERG.CG	H	0,0077	17,33	0,13
88245	ARMADOR COM ENCARGOS COMPLEMENTARES	SERG.CG	H	0,0473	22,34	1,05
92796	CORTE E DOBRA DE AÇO CA-50, DIÂMETRO DE 16,0 MM, UTILIZADO EM ESTRUTURAS DIVERSAS, EXCETO LAJES. AF_12/2015	MAT.	KG	1	4,41	4,40
92781	ARMAÇÃO DE PILAR OU VIGA DE UMA ESTRUTURA CONVENCIONAL DE CONCRETO ARMADO EM UMA EDIFICAÇÃO TÉRREA OU SOBRADO UTILIZANDO AÇO CA-50 DE 20,0 MM - MONTAGEM. AF_12/2015	SERG.CG	kg		PREÇO TOTAL (Unit.):	6,20
39017	ESPACADOR / DISTANCIADOR CIRCULAR COM ENTRADA LATERAL, EM PLASTICO, PARA VERGALHAO *4,2 A 12,5* MM, COBRIMENTO 20 MM	MAT.	UN	0,113	0,12	0,01
43132	ARAME RECOZIDO 16 BWG, D = 1,60 MM (0,016 KG/M) OU 18 BWG, D = 1,25 MM (0,01 KG/M)	MAT.	KG	0,025	10,58	0,26
88238	AJUDANTE DE ARMADOR COM ENCARGOS COMPLEMENTARES	SERG.CG	H	0,0051	17,33	0,08
88245	ARMADOR COM ENCARGOS COMPLEMENTARES	SERG.CG	H	0,0312	22,34	0,69
92797	CORTE E DOBRA DE AÇO CA-50, DIÂMETRO DE 20,0 MM, UTILIZADO EM ESTRUTURAS DIVERSAS, EXCETO LAJES. AF_12/2015	MAT.	KG	1	5,17	5,16
92782	ARMAÇÃO DE PILAR OU VIGA DE UMA ESTRUTURA CONVENCIONAL DE CONCRETO ARMADO EM UMA EDIFICAÇÃO TÉRREA OU SOBRADO UTILIZANDO AÇO CA-50 DE 25,0 MM - MONTAGEM. AF_12/2015	SERG.CG	kg		PREÇO TOTAL (Unit.):	5,86
43132	ARAME RECOZIDO 16 BWG, D = 1,60 MM (0,016 KG/M) OU 18 BWG, D = 1,25 MM (0,01 KG/M)	MAT.	KG	0,025	10,58	0,26
88238	AJUDANTE DE ARMADOR COM ENCARGOS COMPLEMENTARES	SERG.CG	H	0,003	17,33	0,05
88245	ARMADOR COM ENCARGOS COMPLEMENTARES	SERG.CG	H	0,0183	22,34	0,40
92798	CORTE E DOBRA DE AÇO CA-50, DIÂMETRO DE 25,0 MM, UTILIZADO EM ESTRUTURAS DIVERSAS, EXCETO LAJES. AF_12/2015	MAT.	KG	1	5,15	5,15
92490	MONTAGEM E DESMONTAGEM DE FÔRMA DE LAJE NERVURADA COM CUBETA E ASSOALHO COM ÁREA MÉDIA MAIOR QUE 20 M², PÉ-DIREITO SIMPLES, EM CHAPA DE MADEIRA COMPENSADA RESINADA, 8 UTILIZAÇÕES. AF_12/2015	SERG.CG	m2		PREÇO TOTAL (Unit.):	37,92
2692	DESMOLDANTE PROTETOR PARA FORMAS DE MADEIRA, DE BASE OLEOSA EMULSIONADA EM AGUA	MAT.	L	0,008	4,06	0,03

GCE S/A.



RELATORIO DE COMPOSIÇÕES DE SERVIÇOS

OBRA: CONSTRUÇÃO DA ESCOLA TÉCNICA DE SANTA MARIA
ORC. Nº: T-006/2016
LOCAL: QR 119, CONJUNTO "A" LOTE 01 - SANTA MARIA

BDI EDIFICAÇÕES	20,94%
BDI EQUIPAMENTOS	10,89%

Data: 08/09/2020

Leis Sociais Horistas: 112,85%

Leis Sociais Mensalistas: 72,54%

ÁREA CONST. 5.577,39 m²

Tabela de referência: SINAPI - Janeiro de 2020 Sem Desoneração

ÍDIGO	DESCRIÇÃO	CLASS	UNIDADE	COEF.	PREÇO (R\$)	PREÇO TOTAL (R\$)
10749	LOCAÇÃO DE ESCORA METÁLICA TELESCÓPICA, COM ALTURA REGULÁVEL DE *1,80* A *3,20* M, COM CAPACIDADE DE CARGA DE NO MÍNIMO 1000 KGF (10 KN), INCLUSIVE TRIPE E FORCADO	SERG.CG	MES	0,397	5,49	2,17
40270	VIGA DE ESCORAMENTO H20, DE MADEIRA, PESO DE 5,00 A 5,20 KG/M, COM EXTREMIDADES PLÁSTICAS	MAT.	M	0,03	37,63	1,12
40290	LOCAÇÃO DE FORMA PLÁSTICA PARA LAJE NERVURADA, DIMENSÕES *60* X *60* X *16* CM	SERG.CG	MES	1,03	7,92	8,15
88239	AJUDANTE DE CARPinteIRO COM ENCARGOS COMPLEMENTARES	SERG.CG	H	0,158	18,81	2,97
88262	CARPinteIRO DE FORMAS COM ENCARGOS COMPLEMENTARES	SERG.CG	H	0,861	22,3	19,20
92267	FABRICAÇÃO DE FÓRMA PARA LAJES, EM CHAPA DE MADEIRA COMPENSADA RESINADA, E = 17 MM. AF_12/2015	MAT.	M2	0,183	23,43	4,28
92786	ARMAÇÃO DE LAJE DE UMA ESTRUTURA CONVENCIONAL DE CONCRETO ARMADO EM UMA EDIFICAÇÃO TÉRREA OU SOBRADO UTILIZANDO AÇO CA-50 DE 8,0 MM - MONTAGEM. AF_12/2015	SERG.CG	kg		PREÇO TOTAL (Unit.):	8,13
39017	ESPACADOR / DISTANCIADOR CIRCULAR COM ENTRADA LATERAL, EM PLÁSTICO, PARA VERGALHAO *4,2 A 12,5* MM, COBRIMENTO 20 MM	MAT.	UN	0,728	0,12	0,08
43132	ARAME RECOZIDO 16 BWG, D = 1,60 MM (0,016 KG/M) OU 18 BWG, D = 1,25 MM (0,01 KG/M)	MAT.	KG	0,025	10,58	0,26
88238	AJUDANTE DE ARMADOR COM ENCARGOS COMPLEMENTARES	SERG.CG	H	0,014	17,33	0,24
88245	ARMADOR COM ENCARGOS COMPLEMENTARES	SERG.CG	H	0,0859	22,34	1,91
92802	CORTE E DOBRA DE AÇO CA-50, DIÂMETRO DE 8,0 MM, UTILIZADO EM LAJE. AF_12/2015	MAT.	KG	1	5,65	5,64
92787	ARMAÇÃO DE LAJE DE UMA ESTRUTURA CONVENCIONAL DE CONCRETO ARMADO EM UMA EDIFICAÇÃO TÉRREA OU SOBRADO UTILIZANDO AÇO CA-50 DE 10,0 MM - MONTAGEM. AF_12/2015	SERG.CG	kg		PREÇO TOTAL (Unit.):	7,05
39017	ESPACADOR / DISTANCIADOR CIRCULAR COM ENTRADA LATERAL, EM PLÁSTICO, PARA VERGALHAO *4,2 A 12,5* MM, COBRIMENTO 20 MM	MAT.	UN	0,357	0,12	0,04
43132	ARAME RECOZIDO 16 BWG, D = 1,60 MM (0,016 KG/M) OU 18 BWG, D = 1,25 MM (0,01 KG/M)	MAT.	KG	0,025	10,58	0,26
88238	AJUDANTE DE ARMADOR COM ENCARGOS COMPLEMENTARES	SERG.CG	H	0,0103	17,33	0,17
88245	ARMADOR COM ENCARGOS COMPLEMENTARES	SERG.CG	H	0,0629	22,34	1,40
92803	CORTE E DOBRA DE AÇO CA-50, DIÂMETRO DE 10,0 MM, UTILIZADO EM LAJE. AF_12/2015	MAT.	KG	1	5,19	5,18
92788	ARMAÇÃO DE LAJE DE UMA ESTRUTURA CONVENCIONAL DE CONCRETO ARMADO EM UMA EDIFICAÇÃO TÉRREA OU SOBRADO UTILIZANDO AÇO CA-50 DE 12,5 MM - MONTAGEM. AF_12/2015	SERG.CG	kg		PREÇO TOTAL (Unit.):	5,81
39017	ESPACADOR / DISTANCIADOR CIRCULAR COM ENTRADA LATERAL, EM PLÁSTICO, PARA VERGALHAO *4,2 A 12,5* MM, COBRIMENTO 20 MM	MAT.	UN	0,147	0,12	0,01
43132	ARAME RECOZIDO 16 BWG, D = 1,60 MM (0,016 KG/M) OU 18 BWG, D = 1,25 MM (0,01 KG/M)	MAT.	KG	0,025	10,58	0,26
88238	AJUDANTE DE ARMADOR COM ENCARGOS COMPLEMENTARES	SERG.CG	H	0,0073	17,33	0,12
88245	ARMADOR COM ENCARGOS COMPLEMENTARES	SERG.CG	H	0,0446	22,34	0,99
92804	CORTE E DOBRA DE AÇO CA-50, DIÂMETRO DE 12,5 MM, UTILIZADO EM LAJE. AF_12/2015	MAT.	KG	1	4,43	4,43
95941	MONTAGEM E DESMONTAGEM DE FÓRMA PARA ESCADAS, COM 2 LANCES, EM CHAPA DE MADEIRA COMPENSADA PLÁSTIFICADA, 8 UTILIZAÇÕES. AF_01/2017	SERG.CG	m2		PREÇO TOTAL (Unit.):	102,51
2692	DESMOLDANTE PROTETOR PARA FORMAS DE MADEIRA, DE BASE OLEOSA EMULSIONADA EM ÁGUA	MAT.	L	0,004	4,06	0,01
5073	PREGO DE AÇO POLIDO COM CABEÇA 17 X 24 (2 1/4 X 11)	MAT.	KG	0,035	8,63	0,30
10749	LOCAÇÃO DE ESCORA METÁLICA TELESCÓPICA, COM ALTURA REGULÁVEL DE *1,80* A *3,20* M, COM CAPACIDADE DE CARGA DE NO MÍNIMO 1000 KGF (10 KN), INCLUSIVE TRIPE E FORCADO	SERG.CG	MES	2,161	5,49	11,86
20247	PREGO DE AÇO POLIDO COM CABEÇA 15 X 15 (1 1/4 X 13)	MAT.	KG	0,021	9,38	0,19
88239	AJUDANTE DE CARPinteIRO COM ENCARGOS COMPLEMENTARES	SERG.CG	H	0,32	18,81	6,01
88262	CARPinteIRO DE FORMAS COM ENCARGOS COMPLEMENTARES	SERG.CG	H	1,93	22,3	43,03
95934	FABRICAÇÃO DE FÓRMA PARA ESCADAS, COM 2 LANCES, EM CHAPA DE MADEIRA COMPENSADA PLÁSTIFICADA, E=18 MM. AF_01/2017	MAT.	M2	0,46	89,38	41,11

GCE S/A.

269



RELATORIO DE COMPOSIÇÕES DE SERVIÇOS

OBRA: CONSTRUÇÃO DA ESCOLA TÉCNICA DE SANTA MARIA
 ORC. Nº: T-006/2016
 LOCAL: QR 119, CONJUNTO "A" LOTE 01 - SANTA MARIA

BDI EDIFICAÇÕES 20,94%
 BDI EQUIPAMENTOS 10,89%

Data: 08/09/2020

Leis Sociais Horistas: 112,85%

Leis Sociais Mensalistas: 72,54%

AREA CONST. 5.577,39 m2

Tabela de referência: SINAPI - Janeiro de 2020 Sem Desoneração

CÓDIGO	DESCRIÇÃO	CLASS	UNIDADE	COEF.	PREÇO(R\$)	PREÇO TOTAL (R\$)
95944	ARMAÇÃO DE ESCADA, COM 2 LANCES, DE UMA ESTRUTURA CONVENCIONAL DE CONCRETO ARMADO UTILIZANDO AÇO CA-50 DE 6,3 MM - MONTAGEM. AF_01/2017	SERG.CG	kg		PREÇO TOTAL (Unit.):	13,51
39017	ESPACADOR / DISTANCIADOR CIRCULAR COM ENTRADA LATERAL, EM PLASTICO, PARA VERGALHAO *4,2 A 12,5* MM, COBRIMENTO 20 MM	MAT.	UN	0,827	0,12	0,09
43132	ARAME RECOZIDO 16 BWG, D = 1,60 MM (0,016 KG/M) OU 18 BWG, D = 1,25 MM (0,01 KG/M)	MAT.	KG	0,025	10,58	0,26
88238	AJUDANTE DE ARMADOR COM ENCARGOS COMPLEMENTARES	SERG.CG	H	0,047	17,33	0,81
88245	ARMADOR COM ENCARGOS COMPLEMENTARES	SERG.CG	H	0,297	22,34	6,63
92801	CORTE E DOBRA DE AÇO CA-50, DIÂMETRO DE 6,3 MM, UTILIZADO EM LAJE. AF_12/2015	MAT.	KG	1	5,73	5,72
95946	ARMAÇÃO DE ESCADA, COM 2 LANCES, DE UMA ESTRUTURA CONVENCIONAL DE CONCRETO ARMADO UTILIZANDO AÇO CA-50 DE 10,0 MM - MONTAGEM. AF_01/2017	SERG.CG	kg		PREÇO TOTAL (Unit.):	7,83
39017	ESPACADOR / DISTANCIADOR CIRCULAR COM ENTRADA LATERAL, EM PLASTICO, PARA VERGALHAO *4,2 A 12,5* MM, COBRIMENTO 20 MM	MAT.	UN	0,431	0,12	0,05
43132	ARAME RECOZIDO 16 BWG, D = 1,60 MM (0,016 KG/M) OU 18 BWG, D = 1,25 MM (0,01 KG/M)	MAT.	KG	0,025	10,58	0,26
88238	AJUDANTE DE ARMADOR COM ENCARGOS COMPLEMENTARES	SERG.CG	H	0,015	17,33	0,25
88245	ARMADOR COM ENCARGOS COMPLEMENTARES	SERG.CG	H	0,094	22,34	2,09
92803	CORTE E DOBRA DE AÇO CA-50, DIÂMETRO DE 10,0 MM, UTILIZADO EM LAJE. AF_12/2015	MAT.	KG	1	5,19	5,18
92522	MONTAGEM E DESMONTAGEM DE FÔRMA DE LAJE MACIÇA COM ÁREA MÉDIA MAIOR QUE 20 M², PÉ-DIREITO SIMPLES, EM CHAPA DE MADEIRA COMPENSADA RESINADA, 8 UTILIZAÇÕES. AF_12/2015	SERG.CG	m2		PREÇO TOTAL (Unit.):	18,80
2692	DESMOLDANTE PROTETOR PARA FORMAS DE MADEIRA, DE BASE OLEOSA EMULSIONADA EM AGUA	MAT.	L	0,01	4,06	0,04
10749	LOCAÇÃO DE ESCORA METÁLICA TELESCÓPICA, COM ALTURA REGULÁVEL DE *1,80* A *3,20* M, COM CAPACIDADE DE CARGA DE NO MÍNIMO 1000 KGF (10 KN), INCLUSIVE TRIPE E FORCADO	SERG.CG	MES	0,397	5,49	2,17
40270	VIGA DE ESCORAMENTO H20, DE MADEIRA, PESO DE 5,00 A 5,20 KG/M, COM EXTREMIDADES PLÁSTICAS	MAT.	M	0,03	37,63	1,12
88239	AJUDANTE DE CARPINTEIRO COM ENCARGOS COMPLEMENTARES	SERG.CG	H	0,078	18,81	1,46
88262	CARPINTEIRO DE FORMAS COM ENCARGOS COMPLEMENTARES	SERG.CG	H	0,424	22,3	9,45
92267	FABRICAÇÃO DE FÔRMA PARA LAJES, EM CHAPA DE MADEIRA COMPENSADA RESINADA, E = 17 MM. AF_12/2015	MAT.	M2	0,195	23,43	4,56
33182	VERGA PRÉ-MOLDADA PARA JANELAS COM ATÉ 1,5 M DE VÃO. AF_03/2016	SERG.CG	m		PREÇO TOTAL (Unit.):	23,45
2692	DESMOLDANTE PROTETOR PARA FORMAS DE MADEIRA, DE BASE OLEOSA EMULSIONADA EM AGUA	MAT.	L	0,006	4,06	0,02
39017	ESPACADOR / DISTANCIADOR CIRCULAR COM ENTRADA LATERAL, EM PLASTICO, PARA VERGALHAO *4,2 A 12,5* MM, COBRIMENTO 20 MM	MAT.	UN	6	0,12	0,70
87294	ARGAMASSA TRAÇO 1:2:9 (EM VOLUME DE CIMENTO, CAL E AREIA MÉDIA ÚMIDA) PARA EMBOÇO/MASSA ÚNICA/ASSENTAMENTO DE ALVENARIA DE VEDAÇÃO, PREPARO MECÂNICO COM BETONEIRA 600 L. AF_08/2019	MAT.	M3	0,0019	318,31	0,60
88309	PEDREIRO COM ENCARGOS COMPLEMENTARES	SERG.CG	H	0,084	22,45	1,88
88316	SERVENTE COM ENCARGOS COMPLEMENTARES	SERG.CG	H	0,102	16,58	1,69
92270	FABRICAÇÃO DE FÔRMA PARA VIGAS, COM MADEIRA SERRADA, E = 25 MM. AF_12/2015	MAT.	M2	0,17	63,76	10,83
92792	CORTE E DOBRA DE AÇO CA-50, DIÂMETRO DE 6,3 MM, UTILIZADO EM ESTRUTURAS DIVERSAS, EXCETO LAJES. AF_12/2015	MAT.	KG	0,49	5,95	2,91
94970	CONCRETO FCK = 20MPA, TRAÇO 1:2,7:3 (CIMENTO/ AREIA MÉDIA/ BRITA 1) - PREPARO MECÂNICO COM BETONEIRA 600 L. AF_07/2016	MAT.	M3	0,018	267,97	4,82
93194	CONTRAVERGA PRÉ-MOLDADA PARA VÃOS DE ATÉ 1,5 M DE COMPRIMENTO. AF_03/2016	SERG.CG	m		PREÇO TOTAL (Unit.):	23,07
2692	DESMOLDANTE PROTETOR PARA FORMAS DE MADEIRA, DE BASE OLEOSA EMULSIONADA EM AGUA	MAT.	L	0,006	4,06	0,02
39017	ESPACADOR / DISTANCIADOR CIRCULAR COM ENTRADA LATERAL, EM PLASTICO, PARA VERGALHAO *4,2 A 12,5* MM, COBRIMENTO 20 MM	MAT.	UN	6	0,12	0,70



RELATORIO DE COMPOSIÇÕES DE SERVIÇOS

OBRA: CONSTRUÇÃO DA ESCOLA TÉCNICA DE SANTA MARIA
 ORC. Nº : T-006/2016
 LOCAL: QR 119, CONJUNTO "A" LOTE 01 - SANTA MARIA

BDI EDIFICAÇÕES 20,94%
 BDI EQUIPAMENTOS 10,89%

Data: 08/09/2020

Leis Sociais Horistas: 112,85%

Leis Sociais Mensalistas: 72,54%

AREA CONST. 5.577,39 m2

Tabela de referência: SINAPI - Janeiro de 2020 Sem Desoneração

CÓDIGO	DESCRIÇÃO	CLASS	UNIDADE	COEF.	PREÇO(R\$)	PREÇO TOTAL (R\$)
87294	ARGAMASSA TRAÇO 1:2:9 (EM VOLUME DE CIMENTO, CAL E AREIA MÉDIA ÚMIDA) PARA EMBOÇO/MASSA ÚNICA/ASSENTAMENTO DE ALVENARIA DE VEDAÇÃO, PREPARO MECÂNICO COM BETONEIRA 600 L. AF_08/2019	MAT.	M3	0,0019	318,31	0,60
88309	PEDREIRO COM ENCARGOS COMPLEMENTARES	SERG.CG	H	0,084	22,45	1,88
88316	SERVENTE COM ENCARGOS COMPLEMENTARES	SERG.CG	H	0,102	16,58	1,69
92270	FABRICAÇÃO DE FÔRMA PARA VIGAS, COM MADEIRA SERRADA, E = 25 MM. AF_12/2015	MAT.	M2	0,164	63,76	10,45
92792	CORTE E DOBRA DE AÇO CA-50, DIÂMETRO DE 6,3 MM, UTILIZADO EM ESTRUTURAS DIVERSAS, EXCETO LAJES. AF_12/2015	MAT.	KG	0,49	5,95	2,91
94970	CONCRETO FCK = 20MPA, TRAÇO 1:2,7:3 (CIMENTO/ AREIA MÉDIA/ BRITA 1) - PREPARO MECÂNICO COM BETONEIRA 600 L. AF_07/2016	MAT.	M3	0,018	267,97	4,82
93183	VERGA PRÉ-MOLDADA PARA JANELAS COM MAIS DE 1,5 M DE VÃO. AF_03/2016	SERG.CG	m		PREÇO TOTAL (Unit.):	29,21
2692	DESMOLDANTE PROTETOR PARA FORMAS DE MADEIRA, DE BASE OLEOSA EMULSIONADA EM AGUA	MAT.	L	0,007	4,06	0,02
39017	ESPACADOR / DISTANCIADOR CIRCULAR COM ENTRADA LATERAL, EM PLASTICO, PARA VERGALHAO *4,2 A 12,5* MM, COBRIMENTO 20 MM	MAT.	UN	6	0,12	0,70
87294	ARGAMASSA TRAÇO 1:2:9 (EM VOLUME DE CIMENTO, CAL E AREIA MÉDIA ÚMIDA) PARA EMBOÇO/MASSA ÚNICA/ASSENTAMENTO DE ALVENARIA DE VEDAÇÃO, PREPARO MECÂNICO COM BETONEIRA 600 L. AF_08/2019	MAT.	M3	0,0019	318,31	0,60
88309	PEDREIRO COM ENCARGOS COMPLEMENTARES	SERG.CG	H	0,068	22,45	1,52
88316	SERVENTE COM ENCARGOS COMPLEMENTARES	SERG.CG	H	0,094	16,58	1,55
92270	FABRICAÇÃO DE FÔRMA PARA VIGAS, COM MADEIRA SERRADA, E = 25 MM. AF_12/2015	MAT.	M2	0,217	63,76	13,83
92793	CORTE E DOBRA DE AÇO CA-50, DIÂMETRO DE 8,0 MM, UTILIZADO EM ESTRUTURAS DIVERSAS, EXCETO LAJES. AF_12/2015	MAT.	KG	0,79	5,78	4,56
94970	CONCRETO FCK = 20MPA, TRAÇO 1:2,7:3 (CIMENTO/ AREIA MÉDIA/ BRITA 1) - PREPARO MECÂNICO COM BETONEIRA 600 L. AF_07/2016	MAT.	M3	0,024	267,97	6,43
93195	CONTRAVERGA PRÉ-MOLDADA PARA VÃOS DE MAIS DE 1,5 M DE COMPRIMENTO. AF_03/2016	SERG.CG	m		PREÇO TOTAL (Unit.):	27,31
2692	DESMOLDANTE PROTETOR PARA FORMAS DE MADEIRA, DE BASE OLEOSA EMULSIONADA EM AGUA	MAT.	L	0,007	4,06	0,02
19017	ESPACADOR / DISTANCIADOR CIRCULAR COM ENTRADA LATERAL, EM PLASTICO, PARA VERGALHAO *4,2 A 12,5* MM, COBRIMENTO 20 MM	MAT.	UN	6	0,12	0,70
87294	ARGAMASSA TRAÇO 1:2:9 (EM VOLUME DE CIMENTO, CAL E AREIA MÉDIA ÚMIDA) PARA EMBOÇO/MASSA ÚNICA/ASSENTAMENTO DE ALVENARIA DE VEDAÇÃO, PREPARO MECÂNICO COM BETONEIRA 600 L. AF_08/2019	MAT.	M3	0,0019	318,31	0,60
88309	PEDREIRO COM ENCARGOS COMPLEMENTARES	SERG.CG	H	0,068	22,45	1,52
88316	SERVENTE COM ENCARGOS COMPLEMENTARES	SERG.CG	H	0,094	16,58	1,55
92270	FABRICAÇÃO DE FÔRMA PARA VIGAS, COM MADEIRA SERRADA, E = 25 MM. AF_12/2015	MAT.	M2	0,213	63,76	13,58
92792	CORTE E DOBRA DE AÇO CA-50, DIÂMETRO DE 6,3 MM, UTILIZADO EM ESTRUTURAS DIVERSAS, EXCETO LAJES. AF_12/2015	MAT.	KG	0,49	5,95	2,91
94970	CONCRETO FCK = 20MPA, TRAÇO 1:2,7:3 (CIMENTO/ AREIA MÉDIA/ BRITA 1) - PREPARO MECÂNICO COM BETONEIRA 600 L. AF_07/2016	MAT.	M3	0,024	267,97	6,43
93184	VERGA PRÉ-MOLDADA PARA PORTAS COM ATÉ 1,5 M DE VÃO. AF_03/2016	SERG.CG	m		PREÇO TOTAL (Unit.):	18,07
2692	DESMOLDANTE PROTETOR PARA FORMAS DE MADEIRA, DE BASE OLEOSA EMULSIONADA EM AGUA	MAT.	L	0,005	4,06	0,02
39017	ESPACADOR / DISTANCIADOR CIRCULAR COM ENTRADA LATERAL, EM PLASTICO, PARA VERGALHAO *4,2 A 12,5* MM, COBRIMENTO 20 MM	MAT.	UN	6	0,12	0,70
87294	ARGAMASSA TRAÇO 1:2:9 (EM VOLUME DE CIMENTO, CAL E AREIA MÉDIA ÚMIDA) PARA EMBOÇO/MASSA ÚNICA/ASSENTAMENTO DE ALVENARIA DE VEDAÇÃO, PREPARO MECÂNICO COM BETONEIRA 600 L. AF_08/2019	MAT.	M3	0,0019	318,31	0,60
88309	PEDREIRO COM ENCARGOS COMPLEMENTARES	SERG.CG	H	0,094	22,45	2,11
88316	SERVENTE COM ENCARGOS COMPLEMENTARES	SERG.CG	H	0,107	16,58	1,77



RELATORIO DE COMPOSIÇÕES DE SERVIÇOS

OBRA: CONSTRUÇÃO DA ESCOLA TÉCNICA DE SANTA MARIA
 ORC. Nº : T-006/2016
 LOCAL: QR 119, CONJUNTO "A" LOTE 01 - SANTA MARIA

BDI EDIFICAÇÕES 20,94%
 BDI EQUIPAMENTOS 10,89%

Data: 08/09/2020

Leis Sociais Horistas: 112,85%

Leis Sociais Mensalistas: 72,54%

AREA CONST. 5.577,39 m2

Tabela de referência: SINAPI - Janeiro de 2020 Sem Desoneração

ÍDIGO	DESCRIÇÃO	CLASS	UNIDADE	COEF.	PREÇO(R\$)	PREÇO TOTAL (R\$)
92270	FABRICAÇÃO DE FÔRMA PARA VIGAS, COM MADEIRA SERRADA, E = 25 MM. AF_12/2015	MAT.	M2	0,122	63,76	7,77
92791	CORTE E DOBRA DE AÇO CA-60, DIÂMETRO DE 5,0 MM, UTILIZADO EM ESTRUTURAS DIVERSAS, EXCETO LAJES. AF_12/2015	MAT.	KG	0,308	6,15	1,89
94970	CONCRETO FCK = 20MPA, TRAÇO 1:2,7:3 (CIMENTO/ AREIA MÉDIA/ BRITA 1) - PREPARO MECÂNICO COM BETONEIRA 600 L. AF_07/2016	MAT.	M3	0,012	267,97	3,21
100775	ESTRUTURA TRELIÇADA DE COBERTURA, TIPO FINK, COM LIGAÇÕES SOLDADAS, INCLUSOS PERFIS METÁLICOS, CHAPAS METÁLICAS, MÃO DE OBRA E TRANSPORTE COM GUINDASTE - FORNECIMENTO E INSTALAÇÃO. AF_01/2020_P	SERG.CG	kg		PREÇO TOTAL (Unit.):	6,69
1333	CHAPA DE AÇO GROSSA, ASTM A36, E = 1/2" (12,70 MM) 99,59 KG/M2	MAT.	KG	0,0059	4,24	0,02
4777	CANTONEIRA AÇO ABAS IGUAIS (QUALQUER BITOLA), ESPESSURA ENTRE 1/8" E 1/4"	MAT.	KG	0,4736	3,82	1,81
10966	PERFIL "U" DE AÇO LAMINADO, "U" 152 X 15,6	MAT.	KG	0,5188	4,35	2,25
10997	ELETRODO REVESTIDO AWS - E7018, DIAMETRO IGUAL A 4,00 MM	MAT.	KG	0,0018	14,49	0,02
88240	AJUDANTE DE ESTRUTURA METÁLICA COM ENCARGOS COMPLEMENTARES	SERG.CG	H	0,0008	13,74	0,01
88278	MONTADOR DE ESTRUTURA METÁLICA COM ENCARGOS COMPLEMENTARES	SERG.CG	H	0,0237	17,17	0,40
88317	SOLDADOR COM ENCARGOS COMPLEMENTARES	SERG.CG	H	0,005	23,08	0,11
93287	GUINDASTE HIDRÁULICO AUTOPROPULIDO, COM LANÇA TELESCÓPICA 40 M, CAPACIDADE MÁXIMA 60 T, POTÊNCIA 260 KW - CHP DIURNO. AF_03/2016	MAT.	CHP	0,0007	253,01	0,17
93288	GUINDASTE HIDRÁULICO AUTOPROPULIDO, COM LANÇA TELESCÓPICA 40 M, CAPACIDADE MÁXIMA 60 T, POTÊNCIA 260 KW - CHI DIURNO. AF_03/2016	MAT.	CHI	0,0005	68,26	0,03
100716	JATEAMENTO ABRASIVO COM GRANALHA DE AÇO EM PERFIL METÁLICO EM FÁBRICA. AF_01/2020	MAT.	M2	0,0789	18,13	1,43
100719	PINTURA COM TINTA ALQUÍDICA DE FUNDO (TIPO ZARCÃO) PULVERIZADA SOBRE PERFIL METÁLICO EXECUTADO EM FÁBRICA (POR DEMÃO). AF_01/2020	MAT.	M2	0,0789	5,70	0,44
100739	PINTURA COM TINTA ALQUÍDICA DE ACABAMENTO (ESMALTE SINTÉTICO ACETINADO) PULVERIZADA SOBRE PERFIL METÁLICO EXECUTADO EM FÁBRICA (POR DEMÃO). AF_01/2020	SERG.CG	m2		PREÇO TOTAL (Unit.):	6,21
5318	SOLVENTE DILUENTE A BASE DE AGUARRAS	MAT.	L	0,0584	9,21	0,53
7311	TINTA ESMALTE SINTÉTICO PRÉMIUM ACETINADO	MAT.	L	0,1945	21,51	4,18
88310	PINTOR COM ENCARGOS COMPLEMENTARES	SERG.CG	H	0,0635	23,55	1,49
96309	COMPRESSOR DE AR, VAZÃO DE 10 PCM, RESERVATORIO 100 L, PRESSAO DE TRABALHO ENTRE 6,9 E 9,7 BAR, POTENCIA 2 HP, TENSAO 110/220 V - CHP DIURNO. AF_05/2017	MAT.	CHP	0,0185	0,89	0,01
100719	PINTURA COM TINTA ALQUÍDICA DE FUNDO (TIPO ZARCÃO) PULVERIZADA SOBRE PERFIL METÁLICO EXECUTADO EM FÁBRICA (POR DEMÃO). AF_01/2020	SERG.CG	m2		PREÇO TOTAL (Unit.):	5,94
5318	SOLVENTE DILUENTE A BASE DE AGUARRAS	MAT.	L	0,0575	9,21	0,52
11174	PRIMER UNIVERSAL, FUNDO ANTICORROSIVO TIPO ZARCAO	MAT.	18L	0,0106	369,85	3,92
88310	PINTOR COM ENCARGOS COMPLEMENTARES	SERG.CG	H	0,0635	23,55	1,49
96309	COMPRESSOR DE AR, VAZÃO DE 10 PCM, RESERVATORIO 100 L, PRESSAO DE TRABALHO ENTRE 6,9 E 9,7 BAR, POTENCIA 2 HP, TENSAO 110/220 V - CHP DIURNO. AF_05/2017	MAT.	CHP	0,0185	0,89	0,01
93200	FIXAÇÃO (ENCUNHAMENTO) DE ALVENARIA DE VEDAÇÃO COM ARGAMASSA APLICADA COM BISNAGA. AF_03/2016	SERG.CG	m		PREÇO TOTAL (Unit.):	2,21
87294	ARGAMASSA TRAÇO 1:2:9 (EM VOLUME DE CIMENTO, CAL E AREIA MÉDIA ÚMIDA) PARA EMBOÇO/MASSA ÚNICA/ASSENTAMENTO DE ALVENARIA DE VEDAÇÃO, PREPARO MECÂNICO COM BETONEIRA 600 L. AF_08/2019	MAT.	M3	0,0035	318,31	1,11
88309	PEDREIRO COM ENCARGOS COMPLEMENTARES	SERG.CG	H	0,043	22,45	0,96
88316	SERVEENTE COM ENCARGOS COMPLEMENTARES	SERG.CG	H	0,009	16,58	0,14
89168	(COMPOSIÇÃO REPRESENTATIVA) DO SERVIÇO DE ALVENARIA DE VEDAÇÃO DE BLOCOS VAZADOS DE CERÂMICA DE 9X19X19CM (ESPESSURA 9CM), PARA EDIFICAÇÃO HABITACIONAL UNIFAMILIAR (CASA) E EDIFICAÇÃO PÚBLICA PADRÃO. AF_11/2014	SERG.CG	m2		PREÇO TOTAL (Unit.):	58,28



RELATORIO DE COMPOSIÇÕES DE SERVIÇOS

OBRA: CONSTRUÇÃO DA ESCOLA TÉCNICA DE SANTA MARIA
ORÇ. Nº : T-006/2016
LOCAL: QR 119, CONJUNTO "A" LOTE 01 - SANTA MARIA

BDI EDIFICAÇÕES	20,94%
BDI EQUIPAMENTOS	10,89%

Data: 08/09/2020

Leis Sociais Horistas: 112,85%

Leis Sociais Mensalistas: 72,54%

AREA CONST. 5.577,39 m2

Tabela de referência: SINAPI - Janeiro de 2020 Sem Desoneração

CODIGO	DESCRIÇÃO	CLASS	UNIDADE	COEF.	PREÇO(R\$)	PREÇO TOTAL (R\$)
87495	ALVENARIA DE VEDAÇÃO DE BLOCOS CERÂMICOS FURADOS NA HORIZONTAL DE 9X19X19CM (ESPESSURA 9CM) DE PAREDES COM ÁREA LÍQUIDA MENOR QUE 6M² SEM VÃOS E ARGAMASSA DE ASSENTAMENTO COM PREPARO EM BETONEIRA. AF_06/2014	MAT.	M2	0,2334	59,49	13,88
87503	ALVENARIA DE VEDAÇÃO DE BLOCOS CERÂMICOS FURADOS NA HORIZONTAL DE 9X19X19CM (ESPESSURA 9CM) DE PAREDES COM ÁREA LÍQUIDA MAIOR OU IGUAL A 6M² SEM VÃOS E ARGAMASSA DE ASSENTAMENTO COM PREPARO EM BETONEIRA. AF_06/2014	MAT.	M2	0,2028	50,66	10,27
87511	ALVENARIA DE VEDAÇÃO DE BLOCOS CERÂMICOS FURADOS NA HORIZONTAL DE 9X19X19CM (ESPESSURA 9CM) DE PAREDES COM ÁREA LÍQUIDA MENOR QUE 6M² COM VÃOS E ARGAMASSA DE ASSENTAMENTO COM PREPARO EM BETONEIRA. AF_06/2014	MAT.	M2	0,247	67,09	16,57
87519	ALVENARIA DE VEDAÇÃO DE BLOCOS CERÂMICOS FURADOS NA HORIZONTAL DE 9X19X19CM (ESPESSURA 9CM) DE PAREDES COM ÁREA LÍQUIDA MAIOR OU IGUAL A 6M² COM VÃOS E ARGAMASSA DE ASSENTAMENTO COM PREPARO EM BETONEIRA. AF_06/2014	MAT.	M2	0,3168	55,44	17,56
90842	KIT DE PORTA DE MADEIRA PARA PINTURA, SEMI-OCA (LEVE OU MÉDIA), PADRÃO MÉDIO, 70X210CM, ESPESSURA DE 3,5CM, ITENS INCLUSOS: DOBRADIÇAS, MONTAGEM E INSTALAÇÃO DO BATENTE, FECHADURA COM EXECUÇÃO DO FURO - FORNECIMENTO E INSTALAÇÃO. AF_12/2019	SERG.CG	UN		PREÇO TOTAL (Unit.):	667,28
90806	BATENTE PARA PORTA DE MADEIRA, FIXAÇÃO COM ARGAMASSA, PADRÃO MÉDIO - FORNECIMENTO E INSTALAÇÃO. AF_12/2019_P	MAT.	UN	1	277,53	277,52
90821	PORTA DE MADEIRA PARA PINTURA, SEMI-OCA (LEVE OU MÉDIA), 70X210CM, ESPESSURA DE 3,5CM, INCLUSO DOBRADIÇAS - FORNECIMENTO E INSTALAÇÃO. AF_12/2019	MAT.	UN	1	246,86	246,85
91306	FECHADURA DE EMBUTIR PARA PORTAS INTERNAS, COMPLETA, ACABAMENTO PADRÃO MÉDIO, COM EXECUÇÃO DE FURO - FORNECIMENTO E INSTALAÇÃO. AF_12/2019	MAT.	UN	1	74,90	74,89
100659	ALIZAR DE 5X1,5CM PARA PORTA FIXADO COM PREGOS, PADRÃO MÉDIO - FORNECIMENTO E INSTALAÇÃO. AF_12/2019	MAT.	M	9,8	6,94	68,02
90843	KIT DE PORTA DE MADEIRA PARA PINTURA, SEMI-OCA (LEVE OU MÉDIA), PADRÃO MÉDIO, 80X210CM, ESPESSURA DE 3,5CM, ITENS INCLUSOS: DOBRADIÇAS, MONTAGEM E INSTALAÇÃO DO BATENTE, FECHADURA COM EXECUÇÃO DO FURO - FORNECIMENTO E INSTALAÇÃO. AF_12/2019	SERG.CG	UN		PREÇO TOTAL (Unit.):	679,19
10806	BATENTE PARA PORTA DE MADEIRA, FIXAÇÃO COM ARGAMASSA, PADRÃO MÉDIO - FORNECIMENTO E INSTALAÇÃO. AF_12/2019_P	MAT.	UN	1	277,53	277,52
90822	PORTA DE MADEIRA PARA PINTURA, SEMI-OCA (LEVE OU MÉDIA), 80X210CM, ESPESSURA DE 3,5CM, INCLUSO DOBRADIÇAS - FORNECIMENTO E INSTALAÇÃO. AF_12/2019	MAT.	UN	1	244,38	244,37
90830	FECHADURA DE EMBUTIR COM CILINDRO, EXTERNA, COMPLETA, ACABAMENTO PADRÃO MÉDIO, INCLUSO EXECUÇÃO DE FURO - FORNECIMENTO E INSTALAÇÃO. AF_12/2019	MAT.	UN	1	87,90	87,89
100659	ALIZAR DE 5X1,5CM PARA PORTA FIXADO COM PREGOS, PADRÃO MÉDIO - FORNECIMENTO E INSTALAÇÃO. AF_12/2019	MAT.	M	10	6,94	69,41
90844	KIT DE PORTA DE MADEIRA PARA PINTURA, SEMI-OCA (LEVE OU MÉDIA), PADRÃO MÉDIO, 90X210CM, ESPESSURA DE 3,5CM, ITENS INCLUSOS: DOBRADIÇAS, MONTAGEM E INSTALAÇÃO DO BATENTE, FECHADURA COM EXECUÇÃO DO FURO - FORNECIMENTO E INSTALAÇÃO. AF_12/2019	SERG.CG	UN		PREÇO TOTAL (Unit.):	694,09
90806	BATENTE PARA PORTA DE MADEIRA, FIXAÇÃO COM ARGAMASSA, PADRÃO MÉDIO - FORNECIMENTO E INSTALAÇÃO. AF_12/2019_P	MAT.	UN	1	277,53	277,52
90823	PORTA DE MADEIRA PARA PINTURA, SEMI-OCA (LEVE OU MÉDIA), 90X210CM, ESPESSURA DE 3,5CM, INCLUSO DOBRADIÇAS - FORNECIMENTO E INSTALAÇÃO. AF_12/2019	MAT.	UN	1	257,89	257,88
90830	FECHADURA DE EMBUTIR COM CILINDRO, EXTERNA, COMPLETA, ACABAMENTO PADRÃO MÉDIO, INCLUSO EXECUÇÃO DE FURO - FORNECIMENTO E INSTALAÇÃO. AF_12/2019	MAT.	UN	1	87,90	87,89
100659	ALIZAR DE 5X1,5CM PARA PORTA FIXADO COM PREGOS, PADRÃO MÉDIO - FORNECIMENTO E INSTALAÇÃO. AF_12/2019	MAT.	M	10,2	6,94	70,80

GCE S/A.



RELATORIO DE COMPOSIÇÕES DE SERVIÇOS

OBRA: CONSTRUÇÃO DA ESCOLA TÉCNICA DE SANTA MARIA
ORÇ. Nº: T-006/2016
LOCAL: QR 119, CONJUNTO "A" LOTE 01 - SANTA MARIA

BDI EDIFICAÇÕES 20,94%
BDI EQUIPAMENTOS 10,89%

Data: 08/09/2020
Leis Sociais Horistas: 112,85%
Leis Sociais Mensalistas: 72,54%
AREA CONST. 5.577,39 m2

Tabela de referência: SINAPI - Janeiro de 2020 Sem Desoneração

ÍDIGO	DESCRIÇÃO	CLASS	UNIDADE	COEF.	PREÇO (R\$)	PREÇO TOTAL (R\$)
90830	FECHADURA DE EMBUTIR COM CILINDRO, EXTERNA, COMPLETA, ACABAMENTO PADRÃO MÉDIO, INCLUSO EXECUÇÃO DE FURO - FORNECIMENTO E INSTALAÇÃO. AF_12/2019	SERG.CG	UN		PREÇO TOTAL (Unit.):	92,91
3081	FECHADURA DE EMBUTIR PARA PORTA EXTERNA / ENTRADA, MAQUINA 55 MM, COM CILINDRO, MACANETA ALAVANCA E ESPELHO EM METAL CROMADO - NIVEL SEGURANCA MEDIO - COMPLETA	MAT.	CJ	1	62,24	62,23
88261	CARPINTEIRO DE ESQUADRIA COM ENCARGOS COMPLEMENTARES	SERG.CG	H	1,002	22,34	22,38
88316	SERVEANTE COM ENCARGOS COMPLEMENTARES	SERG.CG	H	0,501	16,58	8,30
72117	VIDRO LISO COMUM TRANSPARENTE, ESPESSURA 4MM	SERG.CG	m2		PREÇO TOTAL (Unit.):	115,11
10492	VIDRO LISO INCOLOR 4MM - SEM COLOCACAO	MAT.	M2	1	89,20	89,19
10498	MASSA PARA VIDRO	MAT.	KG	1,6	5,67	9,07
88316	SERVEANTE COM ENCARGOS COMPLEMENTARES	SERG.CG	H	0,45	16,58	7,46
88325	VIDRACEIRO COM ENCARGOS COMPLEMENTARES	SERG.CG	H	0,45	20,88	9,39
84959	VIDRO LISO COMUM TRANSPARENTE, ESPESSURA 6MM	SERG.CG	m2		PREÇO TOTAL (Unit.):	161,90
10491	VIDRO LISO INCOLOR 6 MM - SEM COLOCACAO	MAT.	M2	1	126,37	126,37
10498	MASSA PARA VIDRO	MAT.	KG	2	5,67	11,34
88316	SERVEANTE COM ENCARGOS COMPLEMENTARES	SERG.CG	H	0,2	16,58	3,31
88325	VIDRACEIRO COM ENCARGOS COMPLEMENTARES	SERG.CG	H	1	20,88	20,88
74125/2	ESPELHO CRISTAL ESPESSURA 4MM, COM MOLDURA EM ALUMINIO E COMPENSADO 6MM PLASTIFICADO COLADO	SERG.CG	m2		PREÇO TOTAL (Unit.):	384,97
587	CANTONEIRA ALUMINIO ABAS DESIGUAIS 1" X 3/4", E = 1/8"	MAT.	KG	1,54	19,68	30,30
1360	CHAPA DE MADEIRA COMPENSADA NAVAL (COM COLA FENOLICA), E = 6 MM, DE *1,60 X 2,20* M	MAT.	M2	1,05	24,65	25,88
7334	ADITIVO ADESIVO LIQUIDO PARA ARGAMASSAS DE REVESTIMENTOS CIMENTICIOS	MAT.	L	0,18	9,21	1,65
11186	ESPELHO CRISTAL E = 4 MM	MAT.	M2	1	255,72	255,71
88239	AJUDANTE DE CARPINTEIRO COM ENCARGOS COMPLEMENTARES	SERG.CG	H	1,8	18,81	33,85
88325	VIDRACEIRO COM ENCARGOS COMPLEMENTARES	SERG.CG	H	1,8	20,88	37,58
95241	LASTRO DE CONCRETO MAGRO, APLICADO EM PISOS OU RADIER, ESPESSURA DE 5 CM. AF_07/2016	SERG.CG	m2		PREÇO TOTAL (Unit.):	20,58
88309	PEDREIRO COM ENCARGOS COMPLEMENTARES	SERG.CG	H	0,2718	22,45	6,10
88316	SERVEANTE COM ENCARGOS COMPLEMENTARES	SERG.CG	H	0,0741	16,58	1,22
74968	CONCRETO MAGRO PARA LASTRO, TRAÇO 1:4,5:4,5 (CIMENTO/ AREIA MÉDIA/ BRITA 1) - PREPARO MECÂNICO COM BETONEIRA 600 L. AF_07/2016	MAT.	M3	0,0565	234,75	13,26
6514	FORNECIMENTO E LANÇAMENTO DE BRITA N. 4	SERG.CG	m3		PREÇO TOTAL (Unit.):	114,39
4723	PEDRA BRITADA N. 4 (50 A 76 MM) POSTO PEDREIRA/FORNECEDOR, SEM FRETE	MAT.	M3	1,05	77,37	81,23
88316	SERVEANTE COM ENCARGOS COMPLEMENTARES	SERG.CG	H	2	16,58	33,16
98671	PISO EM GRANITO APLICADO EM AMBIENTES INTERNOS. AF_05/2018	SERG.CG	m2		PREÇO TOTAL (Unit.):	282,52
10841	PISO EM GRANITO, POLIDO, TIPO ANDORINHA/ QUARTZ/ CASTELO/ CORUMBA OU OUTROS EQUIVALENTES DA REGIAO, FORMATO MENOR OU IGUAL A 3025 CM2, E= *2* CM	MAT.	M2	1,16	208,28	241,60
34356	REJUNTE BRANCO, CIMENTICIO	MAT.	KG	0,14	1,86	0,26
37595	ARGAMASSA COLANTE TIPO ACII	MAT.	KG	8,62	1,00	8,57
88274	MARMORISTA/GRANITEIRO COM ENCARGOS COMPLEMENTARES	SERG.CG	H	1,188	18,73	22,25
88316	SERVEANTE COM ENCARGOS COMPLEMENTARES	SERG.CG	H	0,594	16,58	9,84
87630	CONTRAPISO EM ARGAMASSA TRAÇO 1:4 (CIMENTO E AREIA), PREPARO MECÂNICO COM BETONEIRA 400 L, APLICADO EM ÁREAS SECAS SOBRE LAJE, ADERIDO, ESPESSURA 3CM. AF_06/2014	SERG.CG	m2		PREÇO TOTAL (Unit.):	29,10
1379	CIMENTO PORTLAND COMPOSTO CP II-32	MAT.	KG	0,5	0,36	0,17
7334	ADITIVO ADESIVO LIQUIDO PARA ARGAMASSAS DE REVESTIMENTOS CIMENTICIOS	MAT.	L	0,435	9,21	4,00
87301	ARGAMASSA TRAÇO 1:4 (EM VOLUME DE CIMENTO E AREIA MÉDIA ÚMIDA) PARA CONTRAPISO, PREPARO MECÂNICO COM BETONEIRA 400 L. AF_08/2019	MAT.	M3	0,0431	343,55	14,80
88309	PEDREIRO COM ENCARGOS COMPLEMENTARES	SERG.CG	H	0,33	22,45	7,40
88316	SERVEANTE COM ENCARGOS COMPLEMENTARES	SERG.CG	H	0,165	16,58	2,73



RELATORIO DE COMPOSIÇÕES DE SERVIÇOS

OBRA: CONSTRUÇÃO DA ESCOLA TÉCNICA DE SANTA MARIA
 ORC. Nº : T-006/2016
 LOCAL: QR 119, CONJUNTO "A" LOTE 01 - SANTA MARIA

BDI EDIFICAÇÕES 20,94%
 BDI EQUIPAMENTOS 10,89%

Data: 08/09/2020
 Leis Sociais Horistas: 112,85%
 Leis Sociais Mensalistas: 72,54%
 AREA CONST. 5.577,39 m2

Tabela de referência: SINAPI - Janeiro de 2020 Sem Desoneração

CÓDIGO	DESCRIÇÃO	CLASS	UNIDADE	COEF.	PREÇO (R\$)	PREÇO TOTAL (R\$)
87535	EMBOÇO, PARA RECEBIMENTO DE CERÂMICA, EM ARGAMASSA TRAÇO 1:2:8, PREPARO MECÂNICO COM BETONEIRA 400L, APLICADO MANUALMENTE EM FACES INTERNAS DE PAREDES, PARA AMBIENTE COM ÁREA MAIOR QUE 10M2, ESPESSURA DE 20MM, COM EXECUÇÃO DE TALISCAS. AF_06/2014	SERG.CG	m2		PREÇO TOTAL (Unit.):	21,57
87292	ARGAMASSA TRAÇO 1:2:8 (EM VOLUME DE CIMENTO, CAL E AREIA MÉDIA ÚMIDA) PARA EMBOÇO/MASSA ÚNICA/ASSENTAMENTO DE ALVENARIA DE VEDAÇÃO, PREPARO MECÂNICO COM BETONEIRA 400 L. AF_08/2019	MAT.	M3	0,0376	331,04	12,44
88309	PEDREIRO COM ENCARGOS COMPLEMENTARES	SERG.CG	H	0,32	22,45	7,18
88316	SERVEnte COM ENCARGOS COMPLEMENTARES	SERG.CG	H	0,118	16,58	1,95
87775	EMBOÇO OU MASSA ÚNICA EM ARGAMASSA TRAÇO 1:2:8, PREPARO MECÂNICO COM BETONEIRA 400 L, APLICADA MANUALMENTE EM PANOS DE FACHADA COM PRESENÇA DE VÃOS, ESPESSURA DE 25 MM. AF_06/2014	SERG.CG	m2		PREÇO TOTAL (Unit.):	42,18
37411	TELA DE AÇO SOLDADA GALVANIZADA/ZINCADA PARA ALVENARIA, FIO D = *1,24 MM, MALHA 25 X 25 MM	MAT.	M2	0,1388	9,77	1,35
87292	ARGAMASSA TRAÇO 1:2:8 (EM VOLUME DE CIMENTO, CAL E AREIA MÉDIA ÚMIDA) PARA EMBOÇO/MASSA ÚNICA/ASSENTAMENTO DE ALVENARIA DE VEDAÇÃO, PREPARO MECÂNICO COM BETONEIRA 400 L. AF_08/2019	MAT.	M3	0,0314	331,04	10,39
88309	PEDREIRO COM ENCARGOS COMPLEMENTARES	SERG.CG	H	0,78	22,45	17,51
88316	SERVEnte COM ENCARGOS COMPLEMENTARES	SERG.CG	H	0,78	16,58	12,93
87879	CHAPISCO APLICADO EM ALVENARIAS E ESTRUTURAS DE CONCRETO INTERNAS, COM COLHER DE PEDREIRO. ARGAMASSA TRAÇO 1:3 COM PREPARO EM BETONEIRA 400L. AF_06/2014	SERG.CG	m2		PREÇO TOTAL (Unit.):	2,94
87313	ARGAMASSA TRAÇO 1:3 (EM VOLUME DE CIMENTO E AREIA GROSSA ÚMIDA) PARA CHAPISCO CONVENCIONAL, PREPARO MECÂNICO COM BETONEIRA 400 L. AF_08/2019	MAT.	M3	0,0042	300,18	1,26
88309	PEDREIRO COM ENCARGOS COMPLEMENTARES	SERG.CG	H	0,07	22,45	1,57
88316	SERVEnte COM ENCARGOS COMPLEMENTARES	SERG.CG	H	0,007	16,58	0,11
87894	CHAPISCO APLICADO EM ALVENARIA (SEM PRESENÇA DE VÃOS) E ESTRUTURAS DE CONCRETO DE FACHADA, COM COLHER DE PEDREIRO. ARGAMASSA TRAÇO 1:3 COM PREPARO EM BETONEIRA 400L. AF_06/2014	SERG.CG	m2		PREÇO TOTAL (Unit.):	5,06
87313	ARGAMASSA TRAÇO 1:3 (EM VOLUME DE CIMENTO E AREIA GROSSA ÚMIDA) PARA CHAPISCO CONVENCIONAL, PREPARO MECÂNICO COM BETONEIRA 400 L. AF_08/2019	MAT.	M3	0,0042	300,18	1,26
88309	PEDREIRO COM ENCARGOS COMPLEMENTARES	SERG.CG	H	0,124	22,45	2,78
88316	SERVEnte COM ENCARGOS COMPLEMENTARES	SERG.CG	H	0,062	16,58	1,02
89173	(COMPOSIÇÃO REPRESENTATIVA) DO SERVIÇO DE EMBOÇO/MASSA ÚNICA, APLICADO MANUALMENTE, TRAÇO 1:2:8, EM BETONEIRA DE 400L, PAREDES INTERNAS, COM EXECUÇÃO DE TALISCAS, EDIFICAÇÃO HABITACIONAL UNIFAMILIAR (CASAS) E EDIFICAÇÃO PÚBLICA PADRÃO. AF_12/2014	SERG.CG	m2		PREÇO TOTAL (Unit.):	23,77
87527	EMBOÇO, PARA RECEBIMENTO DE CERÂMICA, EM ARGAMASSA TRAÇO 1:2:8, PREPARO MECÂNICO COM BETONEIRA 400L, APLICADO MANUALMENTE EM FACES INTERNAS DE PAREDES, PARA AMBIENTE COM ÁREA MENOR QUE 5M2, ESPESSURA DE 20MM, COM EXECUÇÃO DE TALISCAS. AF_06/2014	MAT.	M2	0,1121	26,25	2,94
87529	MASSA ÚNICA, PARA RECEBIMENTO DE PINTURA, EM ARGAMASSA TRAÇO 1:2:8, PREPARO MECÂNICO COM BETONEIRA 400L, APLICADA MANUALMENTE EM FACES INTERNAS DE PAREDES, ESPESSURA DE 20MM, COM EXECUÇÃO DE TALISCAS. AF_06/2014	MAT.	M2	0,7339	23,63	17,34
87531	EMBOÇO, PARA RECEBIMENTO DE CERÂMICA, EM ARGAMASSA TRAÇO 1:2:8, PREPARO MECÂNICO COM BETONEIRA 400L, APLICADO MANUALMENTE EM FACES INTERNAS DE PAREDES, PARA AMBIENTE COM ÁREA ENTRE 5M2 E 10M2, ESPESSURA DE 20MM, COM EXECUÇÃO DE TALISCAS. AF_06/2014	MAT.	M2	0,154	22,70	3,49
87881	CHAPISCO APLICADO NO TETO, COM ROLO PARA TEXTURA ACRÍLICA. ARGAMASSA TRAÇO 1:4 E EMULSÃO POLIMÉRICA (ADESIVO) COM PREPARO MANUAL. AF_06/2014	SERG.CG	m2		PREÇO TOTAL (Unit.):	3,98



RELATORIO DE COMPOSIÇÕES DE SERVIÇOS

OBRA: CONSTRUÇÃO DA ESCOLA TÉCNICA DE SANTA MARIA
 ORÇ. Nº: T-006/2016
 LOCAL: QR 119, CONJUNTO "A" LOTE 01 - SANTA MARIA

BDI EDIFICAÇÕES 20,94%
 BDI EQUIPAMENTOS 10,89%

Data: 08/09/2020
 Leds Sociais Horistas: 112,85%
 Leds Sociais Mensalistas: 72,54%
 AREA CONST. 5.577,39 m2

Tabela de referência: SINAPI - Janeiro de 2020 Sem Desoneração

ÍDIGO	DESCRIÇÃO	CLASS	UNIDADE	COEF.	PREÇO (R\$)	PREÇO TOTAL (R\$)
87381	ARGAMASSA TRAÇO 1:4 (EM VOLUME DE CIMENTO E AREIA GROSSA ÚMIDA) COM ADIÇÃO DE EMULSÃO POLIMÉRICA PARA CHAPISCO ROLADO, PREPARO MANUAL AF_08/2019	MAT.	M3	0,0015	2.050,77	3,07
88309	PEDREIRO COM ENCARGOS COMPLEMENTARES	SERG.CG	H	0,038	22,45	0,85
88316	SERVENTE COM ENCARGOS COMPLEMENTARES	SERG.CG	H	0,0038	16,58	0,06
90406	MASSA ÚNICA, PARA RECEBIMENTO DE PINTURA, EM ARGAMASSA TRAÇO 1:2:8, PREPARO MECÂNICO COM BETONEIRA 400L, APLICADA MANUALMENTE EM TETO, ESPESSURA DE 20MM, COM EXECUÇÃO DE TAUSCAS. AF_03/2015	SERG.CG	m2		PREÇO TOTAL (Unit.):	34,96
87292	ARGAMASSA TRAÇO 1:2:8 (EM VOLUME DE CIMENTO, CAL E AREIA MÉDIA ÚMIDA) PARA EMBOÇO/MASSA ÚNICA/ASSENTAMENTO DE ALVENARIA DE VEDAÇÃO, PREPARO MECÂNICO COM BETONEIRA 400 L. AF_08/2019	MAT.	M3	0,0376	331,04	12,44
88309	PEDREIRO COM ENCARGOS COMPLEMENTARES	SERG.CG	H	0,79	22,45	17,73
88316	SERVENTE COM ENCARGOS COMPLEMENTARES	SERG.CG	H	0,289	16,58	4,79
88423	APLICAÇÃO MANUAL DE PINTURA COM TINTA TEXTURIZADA ACRÍLICA EM PAREDES EXTERNAS DE CASAS, UMA COR. AF_06/2014	SERG.CG	m2		PREÇO TOTAL (Unit.):	14,95
38877	MASSA PARA TEXTURA LISA DE BASE ACRILICA, USO INTERNO E EXTERNO	MAT.	KG	1,938	5,21	10,09
88310	PINTOR COM ENCARGOS COMPLEMENTARES	SERG.CG	H	0,176	23,55	4,14
88316	SERVENTE COM ENCARGOS COMPLEMENTARES	SERG.CG	H	0,044	16,58	0,72
88486	APLICAÇÃO MANUAL DE PINTURA COM TINTA LÁTEX PVA EM TETO, DUAS DEMÃOS. AF_05/2014	SERG.CG	m2		PREÇO TOTAL (Unit.):	9,84
7345	TINTA LÁTEX PVA PREMIUM, COR BRANCA	MAT.	L	0,33	14,64	4,82
88310	PINTOR COM ENCARGOS COMPLEMENTARES	SERG.CG	H	0,17	23,55	4,00
88316	SERVENTE COM ENCARGOS COMPLEMENTARES	SERG.CG	H	0,062	16,58	1,02
88489	APLICAÇÃO MANUAL DE PINTURA COM TINTA LÁTEX ACRÍLICA EM PAREDES, DUAS DEMÃOS. AF_05/2014	SERG.CG	m2		PREÇO TOTAL (Unit.):	11,12
7356	TINTA ACRILICA PREMIUM, COR BRANCO FOSCO	MAT.	L	0,33	16,93	5,58
88310	PINTOR COM ENCARGOS COMPLEMENTARES	SERG.CG	H	0,187	23,55	4,40
88316	SERVENTE COM ENCARGOS COMPLEMENTARES	SERG.CG	H	0,069	16,58	1,14
88496	APLICAÇÃO E LIXAMENTO DE MASSA LÁTEX EM TETO, DUAS DEMÃOS. AF_06/2014	SERG.CG	m2		PREÇO TOTAL (Unit.):	23,18
3767	LIXA EM FOLHA PARA PAREDE OU MADEIRA, NUMERO 120 (COR VERMELHA)	MAT.	UN	0,1	0,58	0,05
4051	MASSA CORRIDA PVA PARA PAREDES INTERNAS	MAT.	18L	0,0489	65,90	3,22
88310	PINTOR COM ENCARGOS COMPLEMENTARES	SERG.CG	H	0,672	23,55	15,82
88316	SERVENTE COM ENCARGOS COMPLEMENTARES	SERG.CG	H	0,247	16,58	4,09
88497	APLICAÇÃO E LIXAMENTO DE MASSA LÁTEX EM PAREDES, DUAS DEMÃOS. AF_06/2014	SERG.CG	m2		PREÇO TOTAL (Unit.):	12,50
3767	LIXA EM FOLHA PARA PAREDE OU MADEIRA, NUMERO 120 (COR VERMELHA)	MAT.	UN	0,1	0,58	0,05
4051	MASSA CORRIDA PVA PARA PAREDES INTERNAS	MAT.	18L	0,0489	65,90	3,22
88310	PINTOR COM ENCARGOS COMPLEMENTARES	SERG.CG	H	0,312	23,55	7,34
88316	SERVENTE COM ENCARGOS COMPLEMENTARES	SERG.CG	H	0,114	16,58	1,89
98555	IMPERMEABILIZAÇÃO DE SUPERFÍCIE COM ARGAMASSA POLIMÉRICA / MEMBRANA ACRÍLICA, 3 DEMÃOS. AF_06/2018	SERG.CG	m2		PREÇO TOTAL (Unit.):	20,24
135	ARGAMASSA POLIMÉRICA IMPERMEABILIZANTE SEMIFLEXÍVEL, BICOMPONENTE (MEMBRANA IMPERMEABILIZANTE ACRILICA)	MAT.	KG	3,2	1,93	6,18
88243	AJUDANTE ESPECIALIZADO COM ENCARGOS COMPLEMENTARES	SERG.CG	H	0,108	19,7	2,12
88270	IMPERMEABILIZADOR COM ENCARGOS COMPLEMENTARES	MAT.	H	0,532	22,45	11,94
98564	PROTEÇÃO MECÂNICA DE SUPERFÍCIE VERTICAL COM ARGAMASSA DE CIMENTO E AREIA, TRAÇO 1:3, E=2CM. AF_06/2018	SERG.CG	m2		PREÇO TOTAL (Unit.):	29,66
10931	TELA DE ARAME GALVANIZADA, HEXAGONAL, FIO 0,56 MM (24 BWG), MALHA 1/2", H = 1 M	MAT.	M2	1,05	5,76	6,05
87372	ARGAMASSA TRAÇO 1:3 (EM VOLUME DE CIMENTO E AREIA MÉDIA ÚMIDA) PARA CONTRAPISO, PREPARO MANUAL AF_08/2019	MAT.	M3	0,025	463,51	11,58
88309	PEDREIRO COM ENCARGOS COMPLEMENTARES	SERG.CG	H	0,467	22,45	10,48
88316	SERVENTE COM ENCARGOS COMPLEMENTARES	SERG.CG	H	0,094	16,58	1,55



RELATORIO DE COMPOSIÇÕES DE SERVIÇOS

OBRA: CONSTRUÇÃO DA ESCOLA TÉCNICA DE SANTA MARIA
ORÇ. Nº: T-006/2016
LOCAL: QR 119, CONJUNTO "A" LOTE 01 - SANTA MARIABDI EDIFICAÇÕES 20,94%
BDI EQUIPAMENTOS 10,89%

Data: 08/09/2020

Leis Sociais Horistas: 112,85%

Leis Sociais Mensalistas: 72,54%

AREA CONST. 5.577,39 m2

Tabela de referência: SINAPI - Janeiro de 2020 Sem Desoneração

ÍNDIGO	DESCRIÇÃO	CLASS	UNIDADE	COEF.	PREÇO(R\$)	PREÇO TOTAL (R\$)
98546	IMPERMEABILIZAÇÃO DE SUPERFÍCIE COM MANTA ASFÁLTICA, UMA CAMADA, INCLUSIVE APLICAÇÃO DE PRIMER ASFÁLTICO, E=3MM. AF_06/2018	SERG.CG	m2		PREÇO TOTAL (Unit.):	69,04
511	PRIMER PARA MANTA ASFÁLTICA A BASE DE ASFALTO MODIFICADO DILUIDO EM SOLVENTE, APLICACAO A FRIO	MAT.	L	0,615	13,22	8,13
4014	MANTA ASFÁLTICA ELASTOMERICA EM POLIESTER 3 MM, TIPO III, CLASSE B, ACABAMENTO PP (NBR 9952)	MAT.	M2	1,125	30,81	34,66
4226	GAS DE COZINHA - GLP	MAT.	KG	0,26	4,60	1,19
88243	AJUDANTE ESPECIALIZADO COM ENCARGOS COMPLEMENTARES	SERG.CG	H	0,192	19,7	3,78
88270	IMPERMEABILIZADOR COM ENCARGOS COMPLEMENTARES	SERG.CG	H	0,948	22,45	21,28
94231	RUFO EM CHAPA DE AÇO GALVANIZADO NÚMERO 24, CORTE DE 25 CM, INCLUSO TRANSPORTE VERTICAL. AF_07/2019	SERG.CG	m		PREÇO TOTAL (Unit.):	26,54
142	SELANTE ELÁSTICO MONOCOMPONENTE A BASE DE POLIURETANO (PU) PARA JUNTAS DIVERSAS	MAT.	310ML	0,198	20,26	4,01
5061	PREGO DE AÇO POLIDO COM CABECA 18 X 27 (2 1/2 X 10)	MAT.	KG	0,006	8,33	0,04
5104	REBITE DE ALUMÍNIO VAZADO DE REPUXO, 3,2 X 8 MM (1KG = 1025 UNIDADES)	MAT.	KG	0,0012	37,42	0,04
13388	SOLDA EM BARRA DE ESTANHO-CHUMBO 50/50	MAT.	KG	0,045	70,53	3,17
40873	RUFO INTERNO/EXTERNO DE CHAPA DE AÇO GALVANIZADA NUM 24, CORTE 25 CM	MAT.	M	1,05	12,12	12,72
88316	SERVENTE COM ENCARGOS COMPLEMENTARES	SERG.CG	H	0,207	16,58	3,43
88323	TELHADISTA COM ENCARGOS COMPLEMENTARES	SERG.CG	H	0,112	23,81	2,66
93281	GUINCHO ELÉTRICO DE COLUNA, CAPACIDADE 400 KG, COM MOTO FREIO, MOTOR TRIFÁSICO DE 1,25 CV - CHP DIURNO. AF_03/2016	MAT.	CHP	0,0132	15,61	0,20
93282	GUINCHO ELÉTRICO DE COLUNA, CAPACIDADE 400 KG, COM MOTO FREIO, MOTOR TRIFÁSICO DE 1,25 CV - CHI DIURNO. AF_03/2016	MAT.	CHI	0,0183	14,98	0,27
71623	CHAPIM DE CONCRETO APARENTE COM ACABAMENTO DESEMPENADO, FORMA DE COMPENSADO PLASTIFICADO (MADEIRIT) DE 14 X 10 CM, FUNDIDO NO LOCAL	SERG.CG	m		PREÇO TOTAL (Unit.):	27,16
1346	CHAPA DE MADEIRA COMPENSADA PLASTIFICADA PARA FORMA DE CONCRETO, DE 2,20 x 1,10 M, E = 10 MM	MAT.	M2	0,2	19,72	3,94
5075	PREGO DE AÇO POLIDO COM CABECA 18 X 30 (2 3/4 X 10)	MAT.	KG	0,02	8,47	0,16
6189	TABUA DE MADEIRA NAO APARELHADA *2,5 X 30* CM, CEDRINHO OU EQUIVALENTE DA REGIAO	MAT.	M	0,13	13,00	1,68
10567	TABUA DE MADEIRA NAO APARELHADA *2,5 X 23* CM (1 x 9 ") PINUS, MISTA OU EQUIVALENTE DA REGIAO	MAT.	M	0,18	3,67	0,66
43132	ARAME RECOZIDO 16 BWG, D = 1,60 MM (0,016 KG/M) OU 18 BWG, D = 1,25 MM (0,01 KG/M)	MAT.	KG	0,011	10,58	0,11
88262	CARPINTEIRO DE FORMAS COM ENCARGOS COMPLEMENTARES	SERG.CG	H	0,13	22,3	2,89
88309	PEDREIRO COM ENCARGOS COMPLEMENTARES	SERG.CG	H	0,3	22,45	6,73
88316	SERVENTE COM ENCARGOS COMPLEMENTARES	SERG.CG	H	0,45	16,58	7,46
94969	CONCRETO FCK = 15MPA, TRAÇO 1:3,4:3,5 (CIMENTO/ AREIA MÉDIA/ BRITA 1) - PREPARO MECÂNICO COM BETONEIRA 600 L. AF_07/2016	MAT.	M3	0,014	252,62	3,53
73850/1	RODAPE EM MARMORITE, ALTURA 10CM	SERG.CG	M3		PREÇO TOTAL (Unit.):	25,10
370	AREIA MEDIA - POSTO JAZIDA/FORNECEDOR (RETIRADO NA JAZIDA, SEM TRANSPORTE)	MAT.	M3	0,01	79,45	0,79
1379	CIMENTO PORTLAND COMPOSTO CP II-32	MAT.	KG	4,2	0,36	1,51
4824	GRANILHA/ GRANA/ PEDRISCO OU AGREGADO EM MARMORE/ GRANITO/ QUARTZO E CALCARIO, PRETO, CINZA, PALHA OU BRANCO	MAT.	KG	3,2	0,23	0,74
88309	PEDREIRO COM ENCARGOS COMPLEMENTARES	SERG.CG	H	0,54	22,45	12,12
88316	SERVENTE COM ENCARGOS COMPLEMENTARES	SERG.CG	H	0,6	16,58	9,94
73665	ESCADA TIPO MARINHEIRO EM AÇO CA-50 9,52MM INCLUSO PINTURA COM FUNDO ANTICORROSIVO TIPO ZARCAO	SERG.CG	M3		PREÇO TOTAL (Unit.):	65,71
34	ACO CA-50, 10,0 MM, VERGALHAO	MAT.	KG	2,8	4,52	12,64
7307	FUNDO ANTICORROSIVO PARA METAIS FERROSOS (ZARCAO)	MAT.	L	0,025	21,69	0,54
88245	ARMADOR COM ENCARGOS COMPLEMENTARES	SERG.CG	H	0,35	22,34	7,81
88309	PEDREIRO COM ENCARGOS COMPLEMENTARES	SERG.CG	H	1,1	22,45	24,69
88316	SERVENTE COM ENCARGOS COMPLEMENTARES	SERG.CG	H	1,13	16,58	18,73
88629	ARGAMASSA TRAÇO 1:3 (EM VOLUME DE CIMENTO E AREIA MÉDIA ÚMIDA), PREPARO MANUAL. AF_08/2019	MAT.	M3	0,00345	377,51	1,30



RELATORIO DE COMPOSIÇÕES DE SERVIÇOS

OBRA: CONSTRUÇÃO DA ESCOLA TÉCNICA DE SANTA MARIA
 ORÇ. Nº: T-006/2016
 LOCAL: QR 119, CONJUNTO "A" LOTE 01 - SANTA MARIA

BDI EDIFICAÇÕES	20,94%
BDI EQUIPAMENTOS	10,89%

Data: 08/09/2020
 Leis Sociais Horistas: 112,85%
 Leis Sociais Mensalistas: 72,54%
 AREA CONST. 5.577,39 m2

Tabela de referência: SINAPI - Janeiro de 2020 Sem Desoneração

CÓDIGO	DESCRIÇÃO	CLASS	UNIDADE	COEF.	PREÇO(R\$)	PREÇO TOTAL (R\$)
91785	(COMPOSIÇÃO REPRESENTATIVA) DO SERVIÇO DE INSTALAÇÃO DE TUBOS DE PVC, SOLDÁVEL, ÁGUA FRIA, DN 25 MM (INSTALADO EM RAMAL, SUB-RAMAL, RAMAL DE DISTRIBUIÇÃO OU PRUMADA), INCLUSIVE CONEXÕES, CORTES E FIXAÇÕES, PARA PRÉDIOS. AF_10/2015	SERG.CG	m		PREÇO TOTAL (Unit.):	29,11
89356	TUBO, PVC, SOLDÁVEL, DN 25MM, INSTALADO EM RAMAL OU SUB-RAMAL DE ÁGUA - FORNECIMENTO E INSTALAÇÃO. AF_12/2014	MAT.	M	0,794	14,69	11,66
89362	JOELHO 90 GRAUS, PVC, SOLDÁVEL, DN 25MM, INSTALADO EM RAMAL OU SUB-RAMAL DE ÁGUA - FORNECIMENTO E INSTALAÇÃO. AF_12/2014	MAT.	UN	0,6543	6,08	3,97
89366	JOELHO 90 GRAUS COM BUCHA DE LATÃO, PVC, SOLDÁVEL, DN 25MM, X 3/4 INSTALADO EM RAMAL OU SUB-RAMAL DE ÁGUA - FORNECIMENTO E INSTALAÇÃO. AF_12/2014	MAT.	UN	0,1694	10,12	1,71
89378	LUVA, PVC, SOLDÁVEL, DN 25MM, INSTALADO EM RAMAL OU SUB-RAMAL DE ÁGUA - FORNECIMENTO E INSTALAÇÃO. AF_12/2014	MAT.	UN	0,0773	4,47	0,34
89383	ADAPTADOR CURTO COM BOLSA E ROSCA PARA REGISTRO, PVC, SOLDÁVEL, DN 25MM X 3/4, INSTALADO EM RAMAL OU SUB-RAMAL DE ÁGUA - FORNECIMENTO E INSTALAÇÃO. AF_12/2014	MAT.	UN	0,6522	4,53	2,95
89395	TE, PVC, SOLDÁVEL, DN 25MM, INSTALADO EM RAMAL OU SUB-RAMAL DE ÁGUA - FORNECIMENTO E INSTALAÇÃO. AF_12/2014	MAT.	UN	0,3037	8,43	2,56
89396	TÊ COM BUCHA DE LATÃO NA BOLSA CENTRAL, PVC, SOLDÁVEL, DN 25MM X 1/2, INSTALADO EM RAMAL OU SUB-RAMAL DE ÁGUA - FORNECIMENTO E INSTALAÇÃO. AF_12/2014	MAT.	UN	0,0168	13,10	0,22
89400	TÊ DE REDUÇÃO, PVC, SOLDÁVEL, DN 32MM X 25MM, INSTALADO EM RAMAL OU SUB-RAMAL DE ÁGUA - FORNECIMENTO E INSTALAÇÃO. AF_12/2014	MAT.	UN	0,0115	13,07	0,15
89402	TUBO, PVC, SOLDÁVEL, DN 25MM, INSTALADO EM RAMAL DE DISTRIBUIÇÃO DE ÁGUA - FORNECIMENTO E INSTALAÇÃO. AF_12/2014	MAT.	M	0,078	6,18	0,48
89408	JOELHO 90 GRAUS, PVC, SOLDÁVEL, DN 25MM, INSTALADO EM RAMAL DE DISTRIBUIÇÃO DE ÁGUA - FORNECIMENTO E INSTALAÇÃO. AF_12/2014	MAT.	UN	0,0076	4,09	0,03
89424	LUVA, PVC, SOLDÁVEL, DN 25MM, INSTALADO EM RAMAL DE DISTRIBUIÇÃO DE ÁGUA - FORNECIMENTO E INSTALAÇÃO. AF_12/2014	MAT.	UN	0,0135	3,14	0,04
89440	TE, PVC, SOLDÁVEL, DN 25MM, INSTALADO EM RAMAL DE DISTRIBUIÇÃO DE ÁGUA - FORNECIMENTO E INSTALAÇÃO. AF_12/2014	MAT.	UN	0,0017	5,77	0,00
89445	TÊ DE REDUÇÃO, PVC, SOLDÁVEL, DN 32MM X 25MM, INSTALADO EM RAMAL DE DISTRIBUIÇÃO DE ÁGUA - FORNECIMENTO E INSTALAÇÃO. AF_12/2014	MAT.	UN	0,0034	9,90	0,03
89446	TUBO, PVC, SOLDÁVEL, DN 25MM, INSTALADO EM PRUMADA DE ÁGUA - FORNECIMENTO E INSTALAÇÃO. AF_12/2014	MAT.	M	0,128	2,95	0,37
89481	JOELHO 90 GRAUS, PVC, SOLDÁVEL, DN 25MM, INSTALADO EM PRUMADA DE ÁGUA - FORNECIMENTO E INSTALAÇÃO. AF_12/2014	MAT.	UN	0,067	3,09	0,20
89528	LUVA, PVC, SOLDÁVEL, DN 25MM, INSTALADO EM PRUMADA DE ÁGUA - FORNECIMENTO E INSTALAÇÃO. AF_12/2014	MAT.	UN	0,0135	2,46	0,03
89532	LUVA DE REDUÇÃO, PVC, SOLDÁVEL, DN 32MM X 25MM, INSTALADO EM PRUMADA DE ÁGUA - FORNECIMENTO E INSTALAÇÃO. AF_12/2014	MAT.	UN	0,0461	4,25	0,19
89622	TÊ DE REDUÇÃO, PVC, SOLDÁVEL, DN 32MM X 25MM, INSTALADO EM PRUMADA DE ÁGUA - FORNECIMENTO E INSTALAÇÃO. AF_12/2014	MAT.	UN	0,0385	8,39	0,32
89627	TÊ DE REDUÇÃO, PVC, SOLDÁVEL, DN 50MM X 25MM, INSTALADO EM PRUMADA DE ÁGUA - FORNECIMENTO E INSTALAÇÃO. AF_12/2014	MAT.	UN	0,0031	12,89	0,03
90436	FURO EM ALVENARIA PARA DIÂMETROS MENORES OU IGUAIS A 40 MM. AF_05/2015	MAT.	UN	0,0083	10,20	0,08
90443	RASGO EM ALVENARIA PARA RAMAIS/ DISTRIBUIÇÃO COM DIÂMETROS MENORES OU IGUAIS A 40 MM. AF_05/2015	MAT.	M	0,2006	9,27	1,86
90453	PASSANTE TIPO TUBO DE DIÂMETRO MENOR OU IGUAL A 40 MM, FIXADO EM LAJE. AF_05/2015	MAT.	UN	0,0071	1,84	0,01
90466	CHUMBAMENTO LINEAR EM ALVENARIA PARA RAMAIS/DISTRIBUIÇÃO COM DIÂMETROS MENORES OU IGUAIS A 40 MM. AF_05/2015	MAT.	M	0,2006	9,12	1,82
91185	FIXAÇÃO DE TUBOS HORIZONTAIS DE PVC, CPVC OU COBRE DIÂMETROS MENORES OU IGUAIS A 40 MM COM ABRAÇADEIRA METÁLICA FLEXÍVEL 18 MM, FIXADA DIRETAMENTE NA LAJE. AF_05/2015	MAT.	M	0,0092	4,93	0,04



RELATORIO DE COMPOSIÇÕES DE SERVIÇOS

OBRA: CONSTRUÇÃO DA ESCOLA TÉCNICA DE SANTA MARIA
 ORÇ. Nº: T-006/2016
 LOCAL: QR 119, CONJUNTO "A" LOTE 01 - SANTA MARIA

BDI EDIFICAÇÕES	20,94%
BDI EQUIPAMENTOS	10,89%

Data: 08/09/2020
 Leis Sociais Horistas: 112,85%
 Leis Sociais Mensalistas: 72,54%
 AREA CONST. 5.577,39 m2

Tabela de referência: SINAPI - Janeiro de 2020 Sem Desoneração

CÓDIGO	DESCRIÇÃO	CLASS	UNIDADE	COEF.	PREÇO(R\$)	PREÇO TOTAL (R\$)
91190	CHUMBAMENTO PONTUAL EM PASSAGEM DE TUBO COM DIÂMETRO MENOR OU IGUAL A 40 MM. AF_05/2015	MAT.	UN	0,0083	3,54	0,02
91786	(COMPOSIÇÃO REPRESENTATIVA) DO SERVIÇO DE INSTALAÇÃO TUBOS DE PVC, SOLDÁVEL, ÁGUA FRIA, DN 32 MM (INSTALADO EM RAMAL, SUB-RAMAL, RAMAL DE DISTRIBUIÇÃO OU PRUMADA), INCLUSIVE CONEXÕES, CORTES E FIXAÇÕES, PARA PRÉDIOS. AF_10/2015	SERG.CG	m		PREÇO TOTAL (Unit.):	18,41
89357	TUBO, PVC, SOLDÁVEL, DN 32MM, INSTALADO EM RAMAL OU SUB-RAMAL DE ÁGUA - FORNECIMENTO E INSTALAÇÃO. AF_12/2014	MAT.	M	0,0765	20,09	1,53
89386	LUVA, PVC, SOLDÁVEL, DN 32MM, INSTALADO EM RAMAL OU SUB-RAMAL DE ÁGUA - FORNECIMENTO E INSTALAÇÃO. AF_12/2014	MAT.	UN	0,0114	6,05	0,06
89388	LUVA DE REDUÇÃO, PVC, SOLDÁVEL, DN 40MM X 32MM, INSTALADO EM RAMAL OU SUB-RAMAL DE ÁGUA - FORNECIMENTO E INSTALAÇÃO. AF_12/2014	MAT.	UN	0,0856	7,63	0,65
89398	TE, PVC, SOLDÁVEL, DN 32MM, INSTALADO EM RAMAL OU SUB-RAMAL DE ÁGUA - FORNECIMENTO E INSTALAÇÃO. AF_12/2014	MAT.	UN	0,2847	11,83	3,36
89403	TUBO, PVC, SOLDÁVEL, DN 32MM, INSTALADO EM RAMAL DE DISTRIBUIÇÃO DE ÁGUA - FORNECIMENTO E INSTALAÇÃO. AF_12/2014	MAT.	M	0,367	9,92	3,64
89413	JOELHO 90 GRAUS, PVC, SOLDÁVEL, DN 32MM, INSTALADO EM RAMAL DE DISTRIBUIÇÃO DE ÁGUA - FORNECIMENTO E INSTALAÇÃO. AF_12/2014	MAT.	UN	0,0599	5,78	0,34
89414	JOELHO 45 GRAUS, PVC, SOLDÁVEL, DN 32MM, INSTALADO EM RAMAL DE DISTRIBUIÇÃO DE ÁGUA - FORNECIMENTO E INSTALAÇÃO. AF_12/2014	MAT.	UN	0,0242	7,10	0,17
89431	LUVA, PVC, SOLDÁVEL, DN 32MM, INSTALADO EM RAMAL DE DISTRIBUIÇÃO DE ÁGUA - FORNECIMENTO E INSTALAÇÃO. AF_12/2014	MAT.	UN	0,0555	4,43	0,24
89435	UNIÃO, PVC, SOLDÁVEL, DN 32MM, INSTALADO EM RAMAL DE DISTRIBUIÇÃO DE ÁGUA - FORNECIMENTO E INSTALAÇÃO. AF_12/2014	MAT.	UN	0,0178	12,29	0,21
89436	ADAPTADOR CURTO COM BOLSA E ROSCA PARA REGISTRO, PVC, SOLDÁVEL, DN 32MM X 1, INSTALADO EM RAMAL DE DISTRIBUIÇÃO DE ÁGUA - FORNECIMENTO E INSTALAÇÃO. AF_12/2014	MAT.	UN	0,0584	4,37	0,25
89443	TE, PVC, SOLDÁVEL, DN 32MM, INSTALADO EM RAMAL DE DISTRIBUIÇÃO DE ÁGUA - FORNECIMENTO E INSTALAÇÃO. AF_12/2014	MAT.	UN	0,0406	8,66	0,35
89447	TUBO, PVC, SOLDÁVEL, DN 32MM, INSTALADO EM PRUMADA DE ÁGUA - FORNECIMENTO E INSTALAÇÃO. AF_12/2014	MAT.	M	0,5565	6,12	3,40
89492	JOELHO 90 GRAUS, PVC, SOLDÁVEL, DN 32MM, INSTALADO EM PRUMADA DE ÁGUA - FORNECIMENTO E INSTALAÇÃO. AF_12/2014	MAT.	UN	0,1564	4,63	0,72
89541	LUVA, PVC, SOLDÁVEL, DN 32MM, INSTALADO EM PRUMADA DE ÁGUA - FORNECIMENTO E INSTALAÇÃO. AF_12/2014	MAT.	UN	0,2108	3,68	0,77
89553	ADAPTADOR CURTO COM BOLSA E ROSCA PARA REGISTRO, PVC, SOLDÁVEL, DN 32MM X 1, INSTALADO EM PRUMADA DE ÁGUA - FORNECIMENTO E INSTALAÇÃO. AF_12/2014	MAT.	UN	0,0985	3,62	0,35
89562	LUVA DE REDUÇÃO, PVC, SOLDÁVEL, DN 40MM X 32MM, INSTALADO EM PRUMADA DE ÁGUA - FORNECIMENTO E INSTALAÇÃO. AF_12/2014	MAT.	UN	0,0258	5,86	0,15
89620	TE, PVC, SOLDÁVEL, DN 32MM, INSTALADO EM PRUMADA DE ÁGUA - FORNECIMENTO E INSTALAÇÃO. AF_12/2014	MAT.	UN	0,1312	7,15	0,93
89622	TÊ DE REDUÇÃO, PVC, SOLDÁVEL, DN 32MM X 25MM, INSTALADO EM PRUMADA DE ÁGUA - FORNECIMENTO E INSTALAÇÃO. AF_12/2014	MAT.	UN	0,0641	8,39	0,53
89624	TÊ DE REDUÇÃO, PVC, SOLDÁVEL, DN 40MM X 32MM, INSTALADO EM PRUMADA DE ÁGUA - FORNECIMENTO E INSTALAÇÃO. AF_12/2014	MAT.	UN	0,0152	11,88	0,18
90436	FURO EM ALVENARIA PARA DIÂMETROS MENORES OU IGUAIS A 40 MM. AF_05/2015	MAT.	UN	0,0106	10,20	0,10
90439	FURO EM CONCRETO PARA DIÂMETROS MENORES OU IGUAIS A 40 MM. AF_05/2015	MAT.	UN	0,003	43,00	0,12
90443	RASGO EM ALVENARIA PARA RAMAIS/ DISTRIBUIÇÃO COM DIÂMETROS MENORES OU IGUAIS A 40 MM. AF_05/2015	MAT.	M	0,015	9,27	0,13
90453	PASSANTE TIPO TUBO DE DIÂMETRO MENOR OU IGUAL A 40 MM, FIXADO EM LAJE. AF_05/2015	MAT.	UN	0,0412	1,84	0,07

279



RELATORIO DE COMPOSIÇÕES DE SERVIÇOS

OBRA: CONSTRUÇÃO DA ESCOLA TÉCNICA DE SANTA MARIA
 ORC. Nº: T-006/2016
 LOCAL: QR 119, CONJUNTO "A" LOTE 01 - SANTA MARIA

BDI EDIFICAÇÕES	20,94%
BDI EQUIPAMENTOS	10,89%

Data: 08/09/2020

Leis Sociais Horistas: 112,85%

Leis Sociais Mensalistas: 72,54%

AREA CONST. 5.577,39 m2

Tabela de referência: SINAPI - Janeiro de 2020 Sem Desoneração

DDIGO	DESCRIÇÃO	CLASS	UNIDADE	COEF.	PREÇO(R\$)	PREÇO TOTAL (R\$)
90466	CHUMBAMENTO LINEAR EM ALVENARIA PARA RAMAIS/DISTRIBUIÇÃO COM DIÂMETROS MENORES OU IGUAIS A 40 MM. AF_05/2015	MAT.	M	0,015	9,12	0,13
91190	CHUMBAMENTO PONTUAL EM PASSAGEM DE TUBO COM DIÂMETRO MENOR OU IGUAL A 40 MM. AF_05/2015	MAT.	UN	0,0091	3,54	0,03
91788	(COMPOSIÇÃO REPRESENTATIVA) DO SERVIÇO DE INSTALAÇÃO DE TUBOS DE PVC, SOLDÁVEL, ÁGUA FRIA, DN 50 MM (INSTALADO EM PRUMADA), INCLUSIVE CONEXÕES, CORTES E FIXAÇÕES, PARA PRÉDIOS. AF_10/2015	SERG.CG	m		PREÇO TOTAL (Unit.):	25,11
89449	TUBO, PVC, SOLDÁVEL, DN 50MM, INSTALADO EM PRUMADA DE ÁGUA - FORNECIMENTO E INSTALAÇÃO. AF_12/2014	MAT.	M	1	10,08	10,07
89501	JOELHO 90 GRAUS, PVC, SOLDÁVEL, DN 50MM, INSTALADO EM PRUMADA DE ÁGUA - FORNECIMENTO E INSTALAÇÃO. AF_12/2014	MAT.	UN	0,2851	8,79	2,50
89502	JOELHO 45 GRAUS, PVC, SOLDÁVEL, DN 50MM, INSTALADO EM PRUMADA DE ÁGUA - FORNECIMENTO E INSTALAÇÃO. AF_12/2014	MAT.	UN	0,1948	9,89	1,92
89575	LUVA, PVC, SOLDÁVEL, DN 50MM, INSTALADO EM PRUMADA DE ÁGUA - FORNECIMENTO E INSTALAÇÃO. AF_12/2014	MAT.	UN	0,2146	6,98	1,49
89594	UNIÃO, PVC, SOLDÁVEL, DN 50MM, INSTALADO EM PRUMADA DE ÁGUA - FORNECIMENTO E INSTALAÇÃO. AF_12/2014	MAT.	UN	0,227	23,22	5,27
89596	ADAPTADOR CURTO COM BOLSA E ROSCA PARA REGISTRO, PVC, SOLDÁVEL, DN 50MM X 1.1/2, INSTALADO EM PRUMADA DE ÁGUA - FORNECIMENTO E INSTALAÇÃO. AF_12/2014	MAT.	UN	0,0751	6,87	0,51
89625	TE, PVC, SOLDÁVEL, DN 50MM, INSTALADO EM PRUMADA DE ÁGUA - FORNECIMENTO E INSTALAÇÃO. AF_12/2014	MAT.	UN	0,0046	13,61	0,06
90437	FURO EM ALVENARIA PARA DIÂMETROS MAIORES QUE 40 MM E MENORES OU IGUAIS A 75 MM. AF_05/2015	MAT.	UN	0,0418	24,79	1,03
90454	PASSANTE TIPO TUBO DE DIÂMETRO MAIORES QUE 40 MM E MENORES OU IGUAIS A 75 MM, FIXADO EM LAJE. AF_05/2015	MAT.	UN	0,1023	3,20	0,32
91186	FIXAÇÃO DE TUBOS HORIZONTAIS DE PVC, CPVC OU COBRE DIÂMETROS MAIORES QUE 40 MM E MENORES OU IGUAIS A 75 MM COM ABRAÇADEIRA METÁLICA FLEXÍVEL 18 MM, FIXADA DIRETAMENTE NA LAJE. AF_05/2015	MAT.	M	0,4457	4,03	1,79
91191	CHUMBAMENTO PONTUAL EM PASSAGEM DE TUBO COM DIÂMETROS ENTRE 40 MM E 75 MM. AF_05/2015	MAT.	UN	0,0418	3,75	0,15
95472	VASO SANITARIO SIFONADO CONVENCIONAL PARA PCD SEM FURO FRONTAL COM LOUÇA BRANCA SEM ASSENTO, INCLUSO CONJUNTO DE LIGAÇÃO PARA BACIA SANITÁRIA AJUSTÁVEL - FORNECIMENTO E INSTALAÇÃO. AF_01/2020	SERG.CG	UN		PREÇO TOTAL (Unit.):	531,13
6142	CONJUNTO DE LIGAÇÃO PARA BACIA SANITARIA AJUSTAVEL, EM PLASTICO BRANCO, COM TUBO, CANOPLA E ESPUDE	MAT.	UN	1	4,51	4,50
95471	VASO SANITARIO SIFONADO CONVENCIONAL PARA PCD SEM FURO FRONTAL COM LOUÇA BRANCA SEM ASSENTO - FORNECIMENTO E INSTALAÇÃO. AF_01/2020	MAT.	UN	1	526,63	526,63
99635	VÁLVULA DE DESCARGA METÁLICA, BASE 1 1/2", ACABAMENTO METALICO CROMADO - FORNECIMENTO E INSTALAÇÃO. AF_01/2019	SERG.CG	UN		PREÇO TOTAL (Unit.):	169,08
3148	FITA VEDA ROSCA EM ROLOS DE 18 MM X 50 M (LX C)	MAT.	UN	0,019	11,10	0,21
10228	VALVULA DE DESCARGA METALICA, BASE 1 1/2" E ACABAMENTO METALICO CROMADO	MAT.	UN	1	137,95	137,94
88248	AUXILIAR DE ENCANADOR OU BOMBEIRO HIDRÁULICO COM ENCARGOS COMPLEMENTARES	SERG.CG	H	0,789	17,18	13,55
88267	ENCANADOR OU BOMBEIRO HIDRÁULICO COM ENCARGOS COMPLEMENTARES	SERG.CG	H	0,789	22,03	17,38
86903	LAVATÓRIO LOUÇA BRANCA COM COLUNA, 45 X 55CM OU EQUIVALENTE, PADRÃO MÉDIO - FORNECIMENTO E INSTALAÇÃO. AF_01/2020	SERG.CG	UN		PREÇO TOTAL (Unit.):	242,41
4351	PARAFUSO NIQUELADO 3 1/2" COM ACABAMENTO CROMADO PARA FIXAR PEÇA SANITARIA, INCLUI PORCA CEGA, ARRUELA E BUCHA DE NYLON TAMANHO S-8	MAT.	UN	6	9,66	57,95
10426	LAVATORIO LOUCA BRANCA COM COLUNA *54 X 44* CM	MAT.	UN	1	138,86	138,85
37329	REJUNTE EPOXI BRANCO	MAT.	KG	0,0866	28,89	2,50
88267	ENCANADOR OU BOMBEIRO HIDRÁULICO COM ENCARGOS COMPLEMENTARES	SERG.CG	H	1,4667	22,03	32,31
88316	SERVENTE COM ENCARGOS COMPLEMENTARES	SERG.CG	H	0,6517	16,58	10,80



RELATORIO DE COMPOSIÇÕES DE SERVIÇOS

OBRA: CONSTRUÇÃO DA ESCOLA TÉCNICA DE SANTA MARIA
ORC. Nº: T-006/2016
LOCAL: QR 119, CONJUNTO "A" LOTE 01 - SANTA MARIA

BDI EDIFICAÇÕES	20,94%
BDI EQUIPAMENTOS	10,89%

Data: 08/09/2020

Leis Sociais Horistas: 112,85%

Leis Sociais Mensalistas: 72,54%

AREA CONST. 5.577,39 m2

Tabela de referência: SINAPI - Janeiro de 2020 Sem Desoneração

ÓDIGO	DESCRIÇÃO	CLASS	UNIDADE	COEF.	PREÇO(R\$)	PREÇO TOTAL (R\$)
86909	TORNEIRA CROMADA TUBO MÓVEL, DE MESA, 1/2 OU 3/4, PARA PIA DE COZINHA, PADRÃO ALTO - FORNECIMENTO E INSTALAÇÃO. AF_01/2020	SERG.CG	UN		PREÇO TOTAL (Unit.):	80,31
3146	FITA VEDA ROSCA EM ROLOS DE 18 MM X 10 M (L X C)	MAT.	UN	0,021	3,01	0,06
11772	TORNEIRA CROMADA DE MESA PARA COZINHA BICA MOVEL COM AREJADOR 1/2 " OU 3/4 " (REF 1167)	MAT.	UN	1	75,71	75,71
88267	ENCANADOR OU BOMBEIRO HIDRÁULICO COM ENCARGOS COMPLEMENTARES	SERG.CG	H	0,1667	22,03	3,67
88316	SERVENTE COM ENCARGOS COMPLEMENTARES	SERG.CG	H	0,0525	16,58	0,87
86936	CUBA DE EMBUTIR DE AÇO INOXIDÁVEL MÉDIA, INCLUSO VÁLVULA TIPO AMERICANA E SIFÃO TIPO GARRAFA EM METAL CROMADO - FORNECIMENTO E INSTALAÇÃO. AF_01/2020	SERG.CG	UN		PREÇO TOTAL (Unit.):	253,85
86878	VÁLVULA EM METAL CROMADO TIPO AMERICANA 3.1/2 X 1.1/2 PARA PIA - FORNECIMENTO E INSTALAÇÃO. AF_01/2020	MAT.	UN	1	33,27	33,26
86881	SIFÃO DO TIPO GARRAFA EM METAL CROMADO 1 X 1.1/2 - FORNECIMENTO E INSTALAÇÃO. AF_01/2020	MAT.	UN	1	91,74	91,74
86900	CUBA DE EMBUTIR RETANGULAR DE AÇO INOXIDÁVEL, 46 X 30 X 12 CM - FORNECIMENTO E INSTALAÇÃO. AF_01/2020	MAT.	UN	1	128,86	128,85
86938	CUBA DE EMBUTIR OVAL EM LOUÇA BRANCA, 35 X 50CM OU EQUIVALENTE, INCLUSO VÁLVULA E SIFÃO TIPO GARRAFA EM METAL CROMADO - FORNECIMENTO E INSTALAÇÃO. AF_01/2020	SERG.CG	UN		PREÇO TOTAL (Unit.):	203,54
86877	VÁLVULA EM METAL CROMADO 1.1/2 X 1.1/2 PARA TANQUE OU LAVATÓRIO, COM OU SEM LADRÃO - FORNECIMENTO E INSTALAÇÃO. AF_01/2020	MAT.	UN	1	21,07	21,06
86881	SIFÃO DO TIPO GARRAFA EM METAL CROMADO 1 X 1.1/2 - FORNECIMENTO E INSTALAÇÃO. AF_01/2020	MAT.	UN	1	91,74	91,74
86901	CUBA DE EMBUTIR OVAL EM LOUÇA BRANCA, 35 X 50CM OU EQUIVALENTE - FORNECIMENTO E INSTALAÇÃO. AF_01/2020	MAT.	UN	1	90,75	90,74
95469	VASO SANITARIO SIFONADO CONVENCIONAL COM LOUÇA BRANCA - FORNECIMENTO E INSTALAÇÃO. AF_01/2020	SERG.CG	UN		PREÇO TOTAL (Unit.):	140,73
4384	PARAFUSO NIQUELADO COM ACABAMENTO CROMADO PARA FIXAR PEÇA SANITARIA, INCLUI PORCA CEGA, ARRUELA E BUCHA DE NYLON TAMANHO 5-10	MAT.	UN	2	13,03	26,05
6138	VEDACAO PVC, 100 MM, PARA SAIDA VASO SANITARIO	MAT.	UN	1	1,58	1,58
10420	BACIA SANITARIA (VASO) CONVENCIONAL DE LOUÇA BRANCA	MAT.	UN	1	93,83	93,83
37329	REJUNTE EPOXI BRANCO	MAT.	KG	0,0881	28,89	2,54
88267	ENCANADOR OU BOMBEIRO HIDRÁULICO COM ENCARGOS COMPLEMENTARES	SERG.CG	H	0,4968	22,03	10,94
88316	SERVENTE COM ENCARGOS COMPLEMENTARES	SERG.CG	H	0,3495	16,58	5,79
100858	MICTÓRIO SIFONADO LOUÇA BRANCA PADRÃO MÉDIO FORNECIMENTO E INSTALAÇÃO. AF_01/2020	SERG.CG	UN		PREÇO TOTAL (Unit.):	383,45
3146	FITA VEDA ROSCA EM ROLOS DE 18 MM X 10 M (L X C)	MAT.	UN	0,0365	3,01	0,10
4351	PARAFUSO NIQUELADO 3 1/2" COM ACABAMENTO CROMADO PARA FIXAR PEÇA SANITARIA, INCLUI PORCA CEGA, ARRUELA E BUCHA DE NYLON TAMANHO 5-8	MAT.	UN	2	9,66	19,31
6142	CONJUNTO DE LIGACAO PARA BACIA SANITARIA AJUSTAVEL, EM PLASTICO BRANCO, COM TUBO, CANOPLA E ESPUDE	MAT.	UN	1	4,51	4,50
10432	MICTORIO SIFONADO LOUÇA BRANCA SEM COMPLEMENTOS	MAT.	UN	1	213,32	213,31
21112	VÁLVULA DE DESCARGA EM METAL CROMADO PARA MICTORIO COM ACIONAMENTO POR PRESSAO E FECHAMENTO AUTOMATICO	MAT.	UN	1	118,75	118,74
88267	ENCANADOR OU BOMBEIRO HIDRÁULICO COM ENCARGOS COMPLEMENTARES	SERG.CG	H	1,009	22,03	22,22
88316	SERVENTE COM ENCARGOS COMPLEMENTARES	SERG.CG	H	0,3179	16,58	5,27
89987	REGISTRO DE GAVETA BRUTO, LATÃO, ROSCÁVEL, 3/4", COM ACABAMENTO E CANOPLA CROMADOS. FORNECIDO E INSTALADO EM RAMAL DE ÁGUA. AF_12/2014	SERG.CG	UN		PREÇO TOTAL (Unit.):	64,96
3148	FITA VEDA ROSCA EM ROLOS DE 18 MM X 50 M (L X C)	MAT.	UN	0,013	11,10	0,14
6005	REGISTRO GAVETA COM ACABAMENTO E CANOPLA CROMADOS, SIMPLES, BITOLA 3/4 " (REF 1509)	MAT.	UN	1	54,28	54,27
88248	AUXILIAR DE ENCANADOR OU BOMBEIRO HIDRÁULICO COM ENCARGOS COMPLEMENTARES	SERG.CG	H	0,23	17,18	3,95
88267	ENCANADOR OU BOMBEIRO HIDRÁULICO COM ENCARGOS COMPLEMENTARES	SERG.CG	H	0,3	22,03	6,60



RELATORIO DE COMPOSIÇÕES DE SERVIÇOS

OBRA: CONSTRUÇÃO DA ESCOLA TÉCNICA DE SANTA MARIA
 ORÇ. Nº: T-006/2016
 LOCAL: QR 119, CONJUNTO "A" LOTE 01 - SANTA MARIA

BDI EDIFICAÇÕES	20,94%
BDI EQUIPAMENTOS	10,89%

Data: 08/09/2020

Leis Sociais Horistas: 112,85%

Leis Sociais Mensalistas: 72,54%

AREA CONST. 5.577,39 m2

Tabela de referência: SINAPI - Janeiro de 2020 Sem Desoneração

DDIGO	DESCRIÇÃO	CLASS	UNIDADE	COEF.	PREÇO(R\$)	PREÇO TOTAL (R\$)
93358	ESCAVAÇÃO MANUAL DE VALA COM PROFUNDIDADE MENOR OU IGUAL A 1,30 M. AF_03/2016	SERG.CG	m3		PREÇO TOTAL (Unit.):	65,59
88316	SERVEnte COM ENCARGOS COMPLEMENTARES	SERG.CG	H	3,956	16,58	65,59
96995	REATERRO MANUAL APOILOADO COM SOQUETE. AF_10/2017	SERG.CG	m3		PREÇO TOTAL (Unit.):	39,76
88316	SERVEnte COM ENCARGOS COMPLEMENTARES	SERG.CG	H	2,3986	16,58	39,76
91790	(COMPOSIÇÃO REPRESENTATIVA) DO SERVIÇO DE INSTALAÇÃO DE TUBOS DE PVC, SÉRIE R, ÁGUA PLUVIAL, DN 100 MM (INSTALADO EM RAMAL DE ENCAMINHAMENTO, OU CONDUTORES VERTICAIS), INCLUSIVE CONEXÕES, CORTES E FIXAÇÕES, PARA PRÉDIOS. AF_10/2015	SERG.CG	m		PREÇO TOTAL (Unit.):	40,80
89512	TUBO PVC, SÉRIE R, ÁGUA PLUVIAL, DN 100 MM, FORNECIDO E INSTALADO EM RAMAL DE ENCAMINHAMENTO. AF_12/2014	MAT.	M	0,3684	40,44	14,89
99529	JOELHO 90 GRAUS, PVC, SÉRIE R, ÁGUA PLUVIAL, DN 100 MM, JUNTA ELÁSTICA, FORNECIDO E INSTALADO EM RAMAL DE ENCAMINHAMENTO. AF_12/2014	MAT.	UN	0,0196	24,42	0,47
89554	LUVA SIMPLES, PVC, SÉRIE R, ÁGUA PLUVIAL, DN 100 MM, JUNTA ELÁSTICA, FORNECIDO E INSTALADO EM RAMAL DE ENCAMINHAMENTO. AF_12/2014	MAT.	UN	0,0348	13,77	0,47
89559	TÊ DE INSPEÇÃO, PVC, SÉRIE R, ÁGUA PLUVIAL, DN 100 MM, JUNTA ELÁSTICA, FORNECIDO E INSTALADO EM RAMAL DE ENCAMINHAMENTO. AF_12/2014	MAT.	UN	0,0043	34,83	0,14
89578	TUBO PVC, SÉRIE R, ÁGUA PLUVIAL, DN 100 MM, FORNECIDO E INSTALADO EM CONDUTORES VERTICAIS DE ÁGUAS PLUVIAIS. AF_12/2014	MAT.	M	0,6316	24,92	15,74
89584	JOELHO 90 GRAUS, PVC, SÉRIE R, ÁGUA PLUVIAL, DN 100 MM, JUNTA ELÁSTICA, FORNECIDO E INSTALADO EM CONDUTORES VERTICAIS DE ÁGUAS PLUVIAIS. AF_12/2014	MAT.	UN	0,0831	23,11	1,92
89585	JOELHO 45 GRAUS, PVC, SÉRIE R, ÁGUA PLUVIAL, DN 100 MM, JUNTA ELÁSTICA, FORNECIDO E INSTALADO EM CONDUTORES VERTICAIS DE ÁGUAS PLUVIAIS. AF_12/2014	MAT.	UN	0,0043	18,66	0,08
89669	LUVA SIMPLES, PVC, SÉRIE R, ÁGUA PLUVIAL, DN 100 MM, JUNTA ELÁSTICA, FORNECIDO E INSTALADO EM CONDUTORES VERTICAIS DE ÁGUAS PLUVIAIS. AF_12/2014	MAT.	UN	0,0863	12,95	1,11
89673	REDUÇÃO EXCÊNTRICA, PVC, SÉRIE R, ÁGUA PLUVIAL, DN 100 X 75 MM, JUNTA ELÁSTICA, FORNECIDO E INSTALADO EM CONDUTORES VERTICAIS DE ÁGUAS PLUVIAIS. AF_12/2014	MAT.	UN	0,0074	15,09	0,11
89675	TÊ DE INSPEÇÃO, PVC, SÉRIE R, ÁGUA PLUVIAL, DN 100 MM, JUNTA ELÁSTICA, FORNECIDO E INSTALADO EM CONDUTORES VERTICAIS DE ÁGUAS PLUVIAIS. AF_12/2014	MAT.	UN	0,0184	34,01	0,62
89681	REDUÇÃO EXCÊNTRICA, PVC, SÉRIE R, ÁGUA PLUVIAL, DN 150 X 100 MM, JUNTA ELÁSTICA, FORNECIDO E INSTALADO EM CONDUTORES VERTICAIS DE ÁGUAS PLUVIAIS. AF_12/2014	MAT.	UN	0,0367	40,32	1,47
89690	JUNÇÃO SIMPLES, PVC, SÉRIE R, ÁGUA PLUVIAL, DN 100 X 100 MM, JUNTA ELÁSTICA, FORNECIDO E INSTALADO EM CONDUTORES VERTICAIS DE ÁGUAS PLUVIAIS. AF_12/2014	MAT.	UN	0,0021	41,95	0,08
89699	JUNÇÃO SIMPLES, PVC, SÉRIE R, ÁGUA PLUVIAL, DN 150 X 100 MM, JUNTA ELÁSTICA, FORNECIDO E INSTALADO EM CONDUTORES VERTICAIS DE ÁGUAS PLUVIAIS. AF_12/2014	MAT.	UN	0,0043	105,43	0,45
90438	FURO EM ALVENARIA PARA DIÂMETROS MAIORES QUE 75 MM. AF_05/2015	MAT.	UN	0,0566	35,53	2,01
90455	PASSANTE TIPO TUBO DE DIÂMETRO MAIOR QUE 75 MM, FIXADO EM LAJE. AF_05/2015	MAT.	UN	0,2192	4,28	0,93
91187	FIXAÇÃO DE TUBOS HORIZONTAIS DE PVC, CPVC OU COBRE DIÂMETROS MAIORES QUE 75 MM COM ABRAÇADEIRA METÁLICA FLEXÍVEL 18 MM, FIXADA DIRETAMENTE NA LAJE. AF_05/2015	MAT.	M	0,0178	4,67	0,08
91192	CHUMBAMENTO PONTUAL EM PASSAGEM DE TUBO COM DIÂMETRO MAIOR QUE 75 MM. AF_05/2015	MAT.	UN	0,0566	4,16	0,23
91791	(COMPOSIÇÃO REPRESENTATIVA) DO SERVIÇO DE INSTALAÇÃO DE TUBOS DE PVC, SÉRIE R, ÁGUA PLUVIAL, DN 150 MM (INSTALADO EM CONDUTORES VERTICAIS), INCLUSIVE CONEXÕES, CORTES E FIXAÇÕES, PARA PRÉDIOS. AF_10/2015	SERG.CG	m		PREÇO TOTAL (Unit.):	51,91
89580	TUBO PVC, SÉRIE R, ÁGUA PLUVIAL, DN 150 MM, FORNECIDO E INSTALADO EM CONDUTORES VERTICAIS DE ÁGUAS PLUVIAIS. AF_12/2014	MAT.	M	1	48,79	48,78
89590	JOELHO 90 GRAUS, PVC, SÉRIE R, ÁGUA PLUVIAL, DN 150 MM, JUNTA ELÁSTICA, FORNECIDO E INSTALADO EM CONDUTORES VERTICAIS DE ÁGUAS PLUVIAIS. AF_12/2014	MAT.	UN	0,0041	71,66	0,29



RELATORIO DE COMPOSIÇÕES DE SERVIÇOS

OBRA: CONSTRUÇÃO DA ESCOLA TÉCNICA DE SANTA MARIA
 ORC. Nº: T-006/2016
 LOCAL: QR 119, CONJUNTO "A" LOTE 01 - SANTA MARIA

BDI EDIFICAÇÕES	20,94%
BDI EQUIPAMENTOS	10,89%

Data: 08/09/2020
 Lels Sociais Horistas: 112,85%
 Lels Sociais Mensalistas: 72,54%
 AREA CONST. 5.577,39 m2

Tabela de referência: SINAPI - Janeiro de 2020 Sem Desoneração

DDIGO	DESCRIÇÃO	CLASS	UNIDADE	COEF.	PREÇO(R\$)	PREÇO TOTAL (R\$)
89591	JOELHO 45 GRAUS, PVC, SERIE R, ÁGUA PLUVIAL, DN 150 MM, JUNTA ELÁSTICA, FORNECIDO E INSTALADO EM CONDUTORES VERTICAIS DE ÁGUAS PLUVIAIS. AF_12/2014	MAT.	UN	0,0051	58,88	0,30
89677	LUVA SIMPLES, PVC, SERIE R, ÁGUA PLUVIAL, DN 150 MM, JUNTA ELÁSTICA, FORNECIDO E INSTALADO EM CONDUTORES VERTICAIS DE ÁGUAS PLUVIAIS. AF_12/2014	MAT.	UN	0,0626	36,39	2,27
90438	FURO EM ALVENARIA PARA DIÂMETROS MAIORES QUE 75 MM. AF_05/2015	MAT.	UN	0,0021	35,53	0,07
91187	FIXAÇÃO DE TUBOS HORIZONTAIS DE PVC, CPVC OU COBRE DIÂMETROS MAIORES QUE 75 MM COM ABRAÇADEIRA METÁLICA FLEXÍVEL 18 MM, FIXADA DIRETAMENTE NA LAJE. AF_05/2015	MAT.	M	0,0443	4,67	0,20
93358	ESCAVAÇÃO MANUAL DE VALA COM PROFUNDIDADE MENOR OU IGUAL A 1,30 M. AF_03/2016	SERG.CG	m3		PREÇO TOTAL (Unit.):	65,59
88316	SERVENTE COM ENCARGOS COMPLEMENTARES	SERG.CG	H	3,956	16,58	65,59
96995	REATERRO MANUAL APILOADO COM SOQUETE. AF_10/2017	SERG.CG	m3		PREÇO TOTAL (Unit.):	39,76
88316	SERVENTE COM ENCARGOS COMPLEMENTARES	SERG.CG	H	2,3986	16,58	39,76
91792	(COMPOSIÇÃO REPRESENTATIVA) DO SERVIÇO DE INSTALAÇÃO DE TUBO DE PVC, SÉRIE NORMAL, ESGOTO PREDIAL, DN 40 MM (INSTALADO EM RAMAL DE DESCARGA OU RAMAL DE ESGOTO SANITÁRIO), INCLUSIVE CONEXÕES, CORTES E FIXAÇÕES, PARA PRÉDIOS. AF_10/2015	SERG.CG	m		PREÇO TOTAL (Unit.):	38,68
89711	TUBO PVC, SERIE NORMAL, ESGOTO PREDIAL, DN 40 MM, FORNECIDO E INSTALADO EM RAMAL DE DESCARGA OU RAMAL DE ESGOTO SANITÁRIO. AF_12/2014	MAT.	M	1	13,01	13,01
89724	JOELHO 90 GRAUS, PVC, SERIE NORMAL, ESGOTO PREDIAL, DN 40 MM, JUNTA SOLDÁVEL, FORNECIDO E INSTALADO EM RAMAL DE DESCARGA OU RAMAL DE ESGOTO SANITÁRIO. AF_12/2014	MAT.	UN	0,8584	6,40	5,49
89726	JOELHO 45 GRAUS, PVC, SERIE NORMAL, ESGOTO PREDIAL, DN 40 MM, JUNTA SOLDÁVEL, FORNECIDO E INSTALADO EM RAMAL DE DESCARGA OU RAMAL DE ESGOTO SANITÁRIO. AF_12/2014	MAT.	UN	0,7691	4,96	3,81
89752	LUVA SIMPLES, PVC, SERIE NORMAL, ESGOTO PREDIAL, DN 40 MM, JUNTA SOLDÁVEL, FORNECIDO E INSTALADO EM RAMAL DE DESCARGA OU RAMAL DE ESGOTO SANITÁRIO. AF_12/2014	MAT.	UN	0,2924	4,11	1,20
89783	JUNÇÃO SIMPLES, PVC, SERIE NORMAL, ESGOTO PREDIAL, DN 40 MM, JUNTA SOLDÁVEL, FORNECIDO E INSTALADO EM RAMAL DE DESCARGA OU RAMAL DE ESGOTO SANITÁRIO. AF_12/2014	MAT.	UN	0,3116	8,00	2,49
90436	FURO EM ALVENARIA PARA DIÂMETROS MENORES OU IGUAIS A 40 MM. AF_05/2015	MAT.	UN	0,2596	10,20	2,64
90443	RASGO EM ALVENARIA PARA RAMAIS/ DISTRIBUIÇÃO COM DIAMETROS MENORES OU IGUAIS A 40 MM. AF_05/2015	MAT.	M	0,2609	9,27	2,41
90453	PASSANTE TIPO TUBO DE DIÂMETRO MENOR OU IGUAL A 40 MM, FIXADO EM LAJE. AF_05/2015	MAT.	UN	0,2222	1,84	0,40
90466	CHUMBAMENTO LINEAR EM ALVENARIA PARA RAMAIS/DISTRIBUIÇÃO COM DIÂMETROS MENORES OU IGUAIS A 40 MM. AF_05/2015	MAT.	M	0,2609	9,12	2,37
91185	FIXAÇÃO DE TUBOS HORIZONTAIS DE PVC, CPVC OU COBRE DIÂMETROS MENORES OU IGUAIS A 40 MM COM ABRAÇADEIRA METÁLICA FLEXÍVEL 18 MM, FIXADA DIRETAMENTE NA LAJE. AF_05/2015	MAT.	M	0,8022	4,93	3,95
91190	CHUMBAMENTO PONTUAL EM PASSAGEM DE TUBO COM DIÂMETRO MENOR OU IGUAL A 40 MM. AF_05/2015	MAT.	UN	0,2596	3,54	0,91
91793	(COMPOSIÇÃO REPRESENTATIVA) DO SERVIÇO DE INSTALAÇÃO DE TUBO DE PVC, SÉRIE NORMAL, ESGOTO PREDIAL, DN 50 MM (INSTALADO EM RAMAL DE DESCARGA OU RAMAL DE ESGOTO SANITÁRIO), INCLUSIVE CONEXÕES, CORTES E FIXAÇÕES PARA, PRÉDIOS. AF_10/2015	SERG.CG	m		PREÇO TOTAL (Unit.):	55,99
89712	TUBO PVC, SERIE NORMAL, ESGOTO PREDIAL, DN 50 MM, FORNECIDO E INSTALADO EM RAMAL DE DESCARGA OU RAMAL DE ESGOTO SANITÁRIO. AF_12/2014	MAT.	M	1	19,01	19,00
89731	JOELHO 90 GRAUS, PVC, SERIE NORMAL, ESGOTO PREDIAL, DN 50 MM, JUNTA ELÁSTICA, FORNECIDO E INSTALADO EM RAMAL DE DESCARGA OU RAMAL DE ESGOTO SANITÁRIO. AF_12/2014	MAT.	UN	1,4223	7,03	10,00
89732	JOELHO 45 GRAUS, PVC, SERIE NORMAL, ESGOTO PREDIAL, DN 50 MM, JUNTA ELÁSTICA, FORNECIDO E INSTALADO EM RAMAL DE DESCARGA OU RAMAL DE ESGOTO SANITÁRIO. AF_12/2014	MAT.	UN	1,4991	7,38	11,05



RELATORIO DE COMPOSIÇÕES DE SERVIÇOS

OBRA: CONSTRUÇÃO DA ESCOLA TÉCNICA DE SANTA MARIA
 ORC. Nº: T-006/2016
 LOCAL: QR 119, CONJUNTO "A" LOTE 01 - SANTA MARIA

BDI EDIFICAÇÕES 20,94%
 BDI EQUIPAMENTOS 10,89%

Data: 08/09/2020

Lels Sociais Horistas: 112,85%

Lels Sociais Mensalistas: 72,54%

AREA CONST. 5.577,39 m2

Tabela de referência: SINAPI - Janeiro de 2020 Sem Desoneração

CÓDIGO	DESCRIÇÃO	CLASS	UNIDADE	COEF.	PREÇO(R\$)	PREÇO TOTAL (R\$)
89753	LUVA SIMPLES, PVC, SERIE NORMAL, ESGOTO PREDIAL, DN 50 MM, JUNTA ELÁSTICA, FORNECIDO E INSTALADO EM RAMAL DE DESCARGA OU RAMAL DE ESGOTO SANITÁRIO. AF_12/2014	MAT.	UN	1,2919	5,59	7,22
89784	TE, PVC, SERIE NORMAL, ESGOTO PREDIAL, DN 50 X 50 MM, JUNTA ELÁSTICA, FORNECIDO E INSTALADO EM RAMAL DE DESCARGA OU RAMAL DE ESGOTO SANITÁRIO. AF_12/2014	MAT.	UN	0,07	12,27	0,85
89813	LUVA SIMPLES, PVC, SERIE NORMAL, ESGOTO PREDIAL, DN 50 MM, JUNTA ELÁSTICA, FORNECIDO E INSTALADO EM PRUMADA DE ESGOTO SANITÁRIO OU VENTILAÇÃO. AF_12/2014	MAT.	UN	0,0278	3,96	0,10
90437	FURO EM ALVENARIA PARA DIÂMETROS MAIORES QUE 40 MM E MENORES OU IGUAIS A 75 MM. AF_05/2015	MAT.	UN	0,1718	24,79	4,25
90454	PASSANTE TIPO TUBO DE DIÂMETRO MAIORES QUE 40 MM E MENORES OU IGUAIS A 75 MM, FIXADO EM LAJE. AF_05/2015	MAT.	UN	0,0421	3,20	0,13
90467	CHUMBAMENTO LINEAR EM ALVENARIA PARA RAMAIS/DISTRIBUIÇÃO COM DIÂMETROS MAIORES QUE 40 MM E MENORES OU IGUAIS A 75 MM. AF_05/2015	MAT.	M	0,1074	14,40	1,54
91186	FIXAÇÃO DE TUBOS HORIZONTAIS DE PVC, CPVC OU COBRE DIÂMETROS MAIORES QUE 40 MM E MENORES OU IGUAIS A 75 MM COM ABRAÇADEIRA METÁLICA FLEXÍVEL 18 MM, FIXADA DIRETAMENTE NA LAJE. AF_05/2015	MAT.	M	0,0353	4,03	0,14
91191	CHUMBAMENTO PONTUAL EM PASSAGEM DE TUBO COM DIÂMETROS ENTRE 40 MM E 75 MM. AF_05/2015	MAT.	UN	0,1718	3,75	0,64
91222	RASGO EM ALVENARIA PARA RAMAIS/ DISTRIBUIÇÃO COM DIÂMETROS MAIORES QUE 40 MM E MENORES OU IGUAIS A 75 MM. AF_05/2015	MAT.	M	0,1074	9,99	1,07
91794	(COMPOSIÇÃO REPRESENTATIVA) DO SERVIÇO DE INST. TUBO PVC, SÉRIE N, ESGOTO PREDIAL, DN 75 MM, (INST. EM RAMAL DE DESCARGA, RAMAL DE ESG. SANITÁRIO, PRUMADA DE ESG. SANITÁRIO OU VENTILAÇÃO), INCL. CONEXÕES, CORTES E FIXAÇÕES, P/ PRÉDIOS. AF_10/2015	SERG.CG	m		PREÇO TOTAL (Unid.):	24,99
89713	TUBO PVC, SERIE NORMAL, ESGOTO PREDIAL, DN 75 MM, FORNECIDO E INSTALADO EM RAMAL DE DESCARGA OU RAMAL DE ESGOTO SANITÁRIO. AF_12/2014	MAT.	M	0,1099	28,88	3,17
89737	JOELHO 90 GRAUS, PVC, SERIE NORMAL, ESGOTO PREDIAL, DN 75 MM, JUNTA ELÁSTICA, FORNECIDO E INSTALADO EM RAMAL DE DESCARGA OU RAMAL DE ESGOTO SANITÁRIO. AF_12/2014	MAT.	UN	0,0635	11,83	0,75
89739	JOELHO 45 GRAUS, PVC, SERIE NORMAL, ESGOTO PREDIAL, DN 75 MM, JUNTA ELÁSTICA, FORNECIDO E INSTALADO EM RAMAL DE DESCARGA OU RAMAL DE ESGOTO SANITÁRIO. AF_12/2014	MAT.	UN	0,0721	12,31	0,88
89774	LUVA SIMPLES, PVC, SERIE NORMAL, ESGOTO PREDIAL, DN 75 MM, JUNTA ELÁSTICA, FORNECIDO E INSTALADO EM RAMAL DE DESCARGA OU RAMAL DE ESGOTO SANITÁRIO. AF_12/2014	MAT.	UN	0,0422	9,27	0,39
89786	TE, PVC, SERIE NORMAL, ESGOTO PREDIAL, DN 75 X 75 MM, JUNTA ELÁSTICA, FORNECIDO E INSTALADO EM RAMAL DE DESCARGA OU RAMAL DE ESGOTO SANITÁRIO. AF_12/2014	MAT.	UN	0,0204	19,99	0,40
89795	JUNÇÃO SIMPLES, PVC, SERIE NORMAL, ESGOTO PREDIAL, DN 75 X 75 MM, JUNTA ELÁSTICA, FORNECIDO E INSTALADO EM RAMAL DE DESCARGA OU RAMAL DE ESGOTO SANITÁRIO. AF_12/2014	MAT.	UN	0,0278	21,33	0,59
89799	TUBO PVC, SERIE NORMAL, ESGOTO PREDIAL, DN 75 MM, FORNECIDO E INSTALADO EM PRUMADA DE ESGOTO SANITÁRIO OU VENTILAÇÃO. AF_12/2014	MAT.	M	0,8901	12,04	10,71
89806	JOELHO 45 GRAUS, PVC, SERIE NORMAL, ESGOTO PREDIAL, DN 75 MM, JUNTA ELÁSTICA, FORNECIDO E INSTALADO EM PRUMADA DE ESGOTO SANITÁRIO OU VENTILAÇÃO. AF_12/2014	MAT.	UN	0,0242	8,71	0,21
89807	CURVA CURTA 90 GRAUS, PVC, SERIE NORMAL, ESGOTO PREDIAL, DN 75 MM, JUNTA ELÁSTICA, FORNECIDO E INSTALADO EM PRUMADA DE ESGOTO SANITÁRIO OU VENTILAÇÃO. AF_12/2014	MAT.	UN	0,0065	15,18	0,09
89817	LUVA SIMPLES, PVC, SERIE NORMAL, ESGOTO PREDIAL, DN 75 MM, JUNTA ELÁSTICA, FORNECIDO E INSTALADO EM PRUMADA DE ESGOTO SANITÁRIO OU VENTILAÇÃO. AF_12/2014	MAT.	UN	0,2329	6,97	1,62
89829	TE, PVC, SERIE NORMAL, ESGOTO PREDIAL, DN 75 X 75 MM, JUNTA ELÁSTICA, FORNECIDO E INSTALADO EM PRUMADA DE ESGOTO SANITÁRIO OU VENTILAÇÃO. AF_12/2014	MAT.	UN	0,0399	15,40	0,61
89830	JUNÇÃO SIMPLES, PVC, SERIE NORMAL, ESGOTO PREDIAL, DN 75 X 75 MM, JUNTA ELÁSTICA, FORNECIDO E INSTALADO EM PRUMADA DE ESGOTO SANITÁRIO OU VENTILAÇÃO. AF_12/2014	MAT.	UN	0,126	16,73	2,10
90437	FURO EM ALVENARIA PARA DIÂMETROS MAIORES QUE 40 MM E MENORES OU IGUAIS A 75 MM. AF_05/2015	MAT.	UN	0,0984	24,79	2,43



RELATORIO DE COMPOSIÇÕES DE SERVIÇOS

OBRA: CONSTRUÇÃO DA ESCOLA TÉCNICA DE SANTA MARIA
 ORC. Nº : T-006/2016
 LOCAL: QR 119, CONJUNTO "A" LOTE 01 - SANTA MARIA

BDI EDIFICAÇÕES	20,94%
BDI EQUIPAMENTOS	10,89%

Data: 08/09/2020
 Leis Sociais Horistas: 112,85%
 Leis Sociais Mensalistas: 72,54%
 AREA CONST. 5.577,39 m2

Tabela de referência: SINAPI - Janeiro de 2020 Sem Desoneração

CÓDIGO	DESCRIÇÃO	CLASS	UNIDADE	COEF.	PREÇO(R\$)	PREÇO TOTAL (R\$)
90454	PASSANTE TIPO TUBO DE DIÂMETRO MAIORES QUE 40 MM E MENORES OU IGUAIS A 75 MM, FIXADO EM LAJE. AF_05/2015	MAT.	UN	0,1661	3,20	0,53
91186	FIXAÇÃO DE TUBOS HORIZONTAIS DE PVC, CPVC OU COBRE DIÂMETROS MAIORES QUE 40 MM E MENORES OU IGUAIS A 75 MM COM ABRAÇADEIRA METÁLICA FLEXÍVEL 18 MM, FIXADA DIRETAMENTE NA LAJE. AF_05/2015	MAT.	M	0,0382	4,03	0,15
91191	CHUMBAMENTO PONTUAL EM PASSAGEM DE TUBO COM DIÂMETROS ENTRE 40 MM E 75 MM. AF_05/2015	MAT.	UN	0,0984	3,75	0,36
91795	(COMPOSIÇÃO REPRESENTATIVA) DO SERVIÇO DE INST. TUBO PVC, SÉRIE N, ESGOTO PREDIAL, 100 MM (INST. RAMAL DESCARGA, RAMAL DE ESG. SANIT., PRUMADA ESG. SANIT., VENTILAÇÃO OU SUB-COLETOR AÉREO), INCL. CONEXÕES E CORTES, FIXAÇÕES, P/ PRÉDIOS. AF_10/2015	SERG.CG	m		PREÇO TOTAL (Unit.):	42,69
89714	TUBO PVC, SÉRIE NORMAL, ESGOTO PREDIAL, DN 100 MM, FORNECIDO E INSTALADO EM RAMAL DE DESCARGA OU RAMAL DE ESGOTO SANITÁRIO. AF_12/2014	MAT.	M	0,1846	37,25	6,87
89746	JOELHO 45 GRAUS, PVC, SÉRIE NORMAL, ESGOTO PREDIAL, DN 100 MM, JUNTA ELÁSTICA, FORNECIDO E INSTALADO EM RAMAL DE DESCARGA OU RAMAL DE ESGOTO SANITÁRIO. AF_12/2014	MAT.	UN	0,0653	15,39	1,00
89748	CURVA CURTA 90 GRAUS, PVC, SÉRIE NORMAL, ESGOTO PREDIAL, DN 100 MM, JUNTA ELÁSTICA, FORNECIDO E INSTALADO EM RAMAL DE DESCARGA OU RAMAL DE ESGOTO SANITÁRIO. AF_12/2014	MAT.	UN	0,2122	22,99	4,87
89778	LUA SIMPLES, PVC, SÉRIE NORMAL, ESGOTO PREDIAL, DN 100 MM, JUNTA ELÁSTICA, FORNECIDO E INSTALADO EM RAMAL DE DESCARGA OU RAMAL DE ESGOTO SANITÁRIO. AF_12/2014	MAT.	UN	0,0982	11,71	1,14
89796	TE, PVC, SÉRIE NORMAL, ESGOTO PREDIAL, DN 100 X 100 MM, JUNTA ELÁSTICA, FORNECIDO E INSTALADO EM RAMAL DE DESCARGA OU RAMAL DE ESGOTO SANITÁRIO. AF_12/2014	MAT.	UN	0,0478	24,92	1,19
89797	JUNÇÃO SIMPLES, PVC, SÉRIE NORMAL, ESGOTO PREDIAL, DN 100 X 100 MM, JUNTA ELÁSTICA, FORNECIDO E INSTALADO EM RAMAL DE DESCARGA OU RAMAL DE ESGOTO SANITÁRIO. AF_12/2014	MAT.	UN	0,1086	28,05	3,04
89800	TUBO PVC, SÉRIE NORMAL, ESGOTO PREDIAL, DN 100 MM, FORNECIDO E INSTALADO EM PRUMADA DE ESGOTO SANITÁRIO OU VENTILAÇÃO. AF_12/2014	MAT.	M	0,561	15,12	8,48
89810	JOELHO 45 GRAUS, PVC, SÉRIE NORMAL, ESGOTO PREDIAL, DN 100 MM, JUNTA ELÁSTICA, FORNECIDO E INSTALADO EM PRUMADA DE ESGOTO SANITÁRIO OU VENTILAÇÃO. AF_12/2014	MAT.	UN	0,0085	11,13	0,09
89821	LUA SIMPLES, PVC, SÉRIE NORMAL, ESGOTO PREDIAL, DN 100 MM, JUNTA ELÁSTICA, FORNECIDO E INSTALADO EM PRUMADA DE ESGOTO SANITÁRIO OU VENTILAÇÃO. AF_12/2014	MAT.	UN	0,2392	8,76	2,09
89833	TE, PVC, SÉRIE NORMAL, ESGOTO PREDIAL, DN 100 X 100 MM, JUNTA ELÁSTICA, FORNECIDO E INSTALADO EM PRUMADA DE ESGOTO SANITÁRIO OU VENTILAÇÃO. AF_12/2014	MAT.	UN	0,0598	19,35	1,15
89834	JUNÇÃO SIMPLES, PVC, SÉRIE NORMAL, ESGOTO PREDIAL, DN 100 X 100 MM, JUNTA ELÁSTICA, FORNECIDO E INSTALADO EM PRUMADA DE ESGOTO SANITÁRIO OU VENTILAÇÃO. AF_12/2014	MAT.	UN	0,0311	22,48	0,69
89848	TUBO PVC, SÉRIE NORMAL, ESGOTO PREDIAL, DN 100 MM, FORNECIDO E INSTALADO EM SUBCOLETOR AÉREO DE ESGOTO SANITÁRIO. AF_12/2014	MAT.	M	0,2544	19,03	4,84
89851	JOELHO 45 GRAUS, PVC, SÉRIE NORMAL, ESGOTO PREDIAL, DN 100 MM, JUNTA ELÁSTICA, FORNECIDO E INSTALADO EM SUBCOLETOR AÉREO DE ESGOTO SANITÁRIO. AF_12/2014	MAT.	UN	0,0178	15,06	0,26
89856	LUA SIMPLES, PVC, SÉRIE NORMAL, ESGOTO PREDIAL, DN 100 MM, JUNTA ELÁSTICA, FORNECIDO E INSTALADO EM SUBCOLETOR AÉREO DE ESGOTO SANITÁRIO. AF_12/2014	MAT.	UN	0,1267	11,37	1,44
89861	JUNÇÃO SIMPLES, PVC, SÉRIE NORMAL, ESGOTO PREDIAL, DN 100 X 100 MM, JUNTA ELÁSTICA, FORNECIDO E INSTALADO EM SUBCOLETOR AÉREO DE ESGOTO SANITÁRIO. AF_12/2014	MAT.	UN	0,0008	27,72	0,02
90438	FURO EM ALVENARIA PARA DIÂMETROS MAIORES QUE 75 MM. AF_05/2015	MAT.	UN	0,09995	35,53	3,55
90455	PASSANTE TIPO TUBO DE DIÂMETRO MAIOR QUE 75 MM, FIXADO EM LAJE. AF_05/2015	MAT.	UN	0,2323	4,28	0,99
91187	FIXAÇÃO DE TUBOS HORIZONTAIS DE PVC, CPVC OU COBRE DIÂMETROS MAIORES QUE 75 MM COM ABRAÇADEIRA METÁLICA FLEXÍVEL 18 MM, FIXADA DIRETAMENTE NA LAJE. AF_05/2015	MAT.	M	0,1239	4,67	0,57
91192	CHUMBAMENTO PONTUAL EM PASSAGEM DE TUBO COM DIÂMETRO MAIOR QUE 75 MM. AF_05/2015	MAT.	UN	0,0995	4,16	0,41



RELATORIO DE COMPOSIÇÕES DE SERVIÇOS

BDI EDIFICAÇÕES	20,94%
BDI EQUIPAMENTOS	10,89%

Data: 08/09/2020

Leis Sociais Horistas: 112,85%

Leis Sociais Mensalistas: 72,54%

AREA CONST. 5.577,39 m2

Tabela de referência: SINAPI - Janeiro de 2020 Sem Desoneração

OBRA: CONSTRUÇÃO DA ESCOLA TÉCNICA DE SANTA MARIA
 ORC. Nº : T-006/2016
 LOCAL: QR 119, CONJUNTO "A" LOTE 01 - SANTA MARIA

DDIGO	DESCRIÇÃO	CLASS	UNIDADE	COEF.	PREÇO(R\$)	PREÇO TOTAL (R\$)
91834	ELETRODUTO FLEXÍVEL CORRUGADO, PVC, DN 25 MM (3/4"), PARA CIRCUITOS TERMINAIS, INSTALADO EM FORRO - FORNECIMENTO E INSTALAÇÃO. AF_12/2015	SERG.CG	m		PREÇO TOTAL (Unit.):	6,19
2688	ELETRODUTO PVC FLEXÍVEL CORRUGADO, COR AMARELA, DE 25 MM	MAT.	M	1,1	1,27	1,39
88247	AUXILIAR DE ELETRICISTA COM ENCARGOS COMPLEMENTARES	SERG.CG	H	0,07	17,65	1,23
88264	ELETRICISTA COM ENCARGOS COMPLEMENTARES	SERG.CG	H	0,07	22,66	1,58
91170	FIXAÇÃO DE TUBOS HORIZONTAIS DE PVC, CPVC OU COBRE DIÂMETROS MENORES OU IGUAIS A 40 MM OU ELETROCALHAS ATÉ 150MM DE LARGURA, COM ABRAÇADEIRA METÁLICA RÍGIDA TIPO D 1/2, FIXADA EM PERFILADO EM LAJE. AF_05/2015	MAT.	M	1	2,00	1,99
91863	ELETRODUTO RÍGIDO ROSCÁVEL, PVC, DN 25 MM (3/4"), PARA CIRCUITOS TERMINAIS, INSTALADO EM FORRO - FORNECIMENTO E INSTALAÇÃO. AF_12/2015	SERG.CG	m		PREÇO TOTAL (Unit.):	7,73
2674	ELETRODUTO DE PVC RÍGIDO ROSCAVEL DE 3/4", SEM LUVA	MAT.	M	1,017	2,42	2,45
88247	AUXILIAR DE ELETRICISTA COM ENCARGOS COMPLEMENTARES	SERG.CG	H	0,082	17,65	1,44
88264	ELETRICISTA COM ENCARGOS COMPLEMENTARES	SERG.CG	H	0,082	22,66	1,85
91170	FIXAÇÃO DE TUBOS HORIZONTAIS DE PVC, CPVC OU COBRE DIÂMETROS MENORES OU IGUAIS A 40 MM OU ELETROCALHAS ATÉ 150MM DE LARGURA, COM ABRAÇADEIRA METÁLICA RÍGIDA TIPO D 1/2, FIXADA EM PERFILADO EM LAJE. AF_05/2015	MAT.	M	1	2,00	1,99
91864	ELETRODUTO RÍGIDO ROSCÁVEL, PVC, DN 32 MM (1"), PARA CIRCUITOS TERMINAIS, INSTALADO EM FORRO - FORNECIMENTO E INSTALAÇÃO. AF_12/2015	SERG.CG	m		PREÇO TOTAL (Unit.):	10,09
2685	ELETRODUTO DE PVC RÍGIDO ROSCAVEL DE 1", SEM LUVA	MAT.	M	1,017	3,77	3,83
88247	AUXILIAR DE ELETRICISTA COM ENCARGOS COMPLEMENTARES	SERG.CG	H	0,106	17,65	1,87
88264	ELETRICISTA COM ENCARGOS COMPLEMENTARES	SERG.CG	H	0,106	22,66	2,40
91170	FIXAÇÃO DE TUBOS HORIZONTAIS DE PVC, CPVC OU COBRE DIÂMETROS MENORES OU IGUAIS A 40 MM OU ELETROCALHAS ATÉ 150MM DE LARGURA, COM ABRAÇADEIRA METÁLICA RÍGIDA TIPO D 1/2, FIXADA EM PERFILADO EM LAJE. AF_05/2015	MAT.	M	1	2,00	1,99
93009	ELETRODUTO RÍGIDO ROSCÁVEL, PVC, DN 60 MM (2") - FORNECIMENTO E INSTALAÇÃO. AF_12/2015	SERG.CG	m		PREÇO TOTAL (Unit.):	15,11
2681	ELETRODUTO DE PVC RÍGIDO ROSCAVEL DE 2", SEM LUVA	MAT.	M	1,1	9,02	9,92
88247	AUXILIAR DE ELETRICISTA COM ENCARGOS COMPLEMENTARES	SERG.CG	H	0,129	17,65	2,27
88264	ELETRICISTA COM ENCARGOS COMPLEMENTARES	SERG.CG	H	0,129	22,66	2,92
90462	PERFILADO DE SEÇÃO 38X38 MM PARA SUPORTE DE ATÉ 3 TUBOS VERTICAIS. AF_05/2015	SERG.CG	m		PREÇO TOTAL (Unit.):	2,74
4350	BUCHA DE NYLON, DIÂMETRO DO FURO 8 MM, COMPRIMENTO 40 MM, COM PARAFUSO DE ROSCA SOBERBA, CABECA CHATA, FENDA SIMPLES, 4,8 X 50 MM	MAT.	UN	0,333	0,37	0,12
11267	ARRUELA REDONDA DE LATAO, DIÂMETRO EXTERNO = 34 MM, ESPESSURA = 2,5 MM, DIÂMETRO DO FURO = 17 MM	MAT.	UN	0,333	6,14	2,04
39028	PERFILADO PERFURADO SIMPLES 38 X 38 MM, CHAPA 22	MAT.	M	0,04	4,27	0,17
39997	PORCA ZINCADA, SEXTAVADA, DIÂMETRO 1/4"	MAT.	UN	0,333	0,18	0,05
88248	AUXILIAR DE ENCANADOR OU BOMBEIRO HIDRÁULICO COM ENCARGOS COMPLEMENTARES	SERG.CG	H	0,002	17,18	0,03
88267	ENCANADOR OU BOMBEIRO HIDRÁULICO COM ENCARGOS COMPLEMENTARES	SERG.CG	H	0,015	22,03	0,33
91931	CABO DE COBRE FLEXÍVEL ISOLADO, 6 MM ² , ANTI-CHAMA 0,6/1,0 KV, PARA CIRCUITOS TERMINAIS - FORNECIMENTO E INSTALAÇÃO. AF_12/2015	SERG.CG	m		PREÇO TOTAL (Unit.):	6,31
994	CABO DE COBRE, FLEXÍVEL, CLASSE 4 OU 5, ISOLAÇÃO EM PVC/A, ANTICHAMA BWF-B, COBERTURA PVC-ST1, ANTICHAMA BWF-B, 1 CONDUTOR, 0,6/1 KV, SECAO NOMINAL 6 MM ²	MAT.	M	1,19	3,54	4,20
21127	FITA ISOLANTE ADESIVA ANTICHAMA, USO ATE 750 V, EM ROLO DE 19 MM X 5 M	MAT.	UN	0,009	3,41	0,03
88247	AUXILIAR DE ELETRICISTA COM ENCARGOS COMPLEMENTARES	SERG.CG	H	0,052	17,65	0,91
88264	ELETRICISTA COM ENCARGOS COMPLEMENTARES	SERG.CG	H	0,052	22,66	1,17
91933	CABO DE COBRE FLEXÍVEL ISOLADO, 10 MM ² , ANTI-CHAMA 0,6/1,0 KV, PARA CIRCUITOS TERMINAIS - FORNECIMENTO E INSTALAÇÃO. AF_12/2015	SERG.CG	m		PREÇO TOTAL (Unit.):	9,86



RELATORIO DE COMPOSIÇÕES DE SERVIÇOS

BDI EDIFICAÇÕES	20,94%
BDI EQUIPAMENTOS	10,89%

OBRA: CONSTRUÇÃO DA ESCOLA TÉCNICA DE SANTA MARIA
 ORC. Nº : T-006/2016
 LOCAL: QR 119, CONJUNTO "A" LOTE 01 - SANTA MARIA

Data: 08/09/2020

Leis Sociais Horistas: 112,85%

Leis Sociais Mensalistas: 72,54%

AREA CONST. 5.577,39 m2

Tabela de referência: SINAPI - Janeiro de 2020 Sem Desoneração

CÓDIGO	DESCRIÇÃO	CLASS	UNIDADE	COEF.	PREÇO(R\$)	PREÇO TOTAL (R\$)
1020	CABO DE COBRE, FLEXIVEL, CLASSE 4 OU 5, ISOLACAO EM PVC/A, ANTICHAMA BWF-B, COBERTURA PVC-ST1, ANTICHAMA BWF-B, 1 CONDUTOR, 0,6/1 KV, SECAO NOMINAL 10 MM2	MAT.	M	1,19	5,67	6,74
21127	FITA ISOLANTE ADESIVA ANTICHAMA, USO ATE 750 V, EM ROLO DE 19 MM X 5 M	MAT.	UN	0,009	3,41	0,03
88247	AUXILIAR DE ELETRICISTA COM ENCARGOS COMPLEMENTARES	SERG.CG	H	0,077	17,65	1,35
88264	ELETRICISTA COM ENCARGOS COMPLEMENTARES	SERG.CG	H	0,077	22,66	1,74
91936	CAIXA OCTOGONAL 4" X 4", PVC, INSTALADA EM LAJE - FORNECIMENTO E INSTALAÇÃO. AF_12/2015	SERG.CG	UN		PREÇO TOTAL (Unit.):	9,00
12001	CAIXA OCTOGONAL DE FUNDO MOVEL, EM PVC, DE 4" X 4", PARA ELETRODUTO FLEXIVEL CORRUGADO	MAT.	UN	1	3,24	3,24
88247	AUXILIAR DE ELETRICISTA COM ENCARGOS COMPLEMENTARES	SERG.CG	H	0,143	17,65	2,52
88264	ELETRICISTA COM ENCARGOS COMPLEMENTARES	SERG.CG	H	0,143	22,66	3,24
91940	CAIXA RETANGULAR 4" X 2" MÉDIA (1,30 M DO PISO), PVC, INSTALADA EM PAREDE - FORNECIMENTO E INSTALAÇÃO. AF_12/2015	SERG.CG	UN		PREÇO TOTAL (Unit.):	11,52
1872	CAIXA DE PASSAGEM, EM PVC, DE 4" X 2", PARA ELETRODUTO FLEXIVEL CORRUGADO	MAT.	UN	1	1,25	1,25
88247	AUXILIAR DE ELETRICISTA COM ENCARGOS COMPLEMENTARES	SERG.CG	H	0,247	17,65	4,35
88264	ELETRICISTA COM ENCARGOS COMPLEMENTARES	SERG.CG	H	0,247	22,66	5,59
88629	ARGAMASSA TRAÇO 1:3 (EM VOLUME DE CIMENTO E AREIA MÉDIA ÚMIDA), PREPARO MANUAL. AF_08/2019	MAT.	M3	0,0009	377,51	0,33
91941	CAIXA RETANGULAR 4" X 2" BAIXA (0,30 M DO PISO), PVC, INSTALADA EM PAREDE - FORNECIMENTO E INSTALAÇÃO. AF_12/2015	SERG.CG	UN		PREÇO TOTAL (Unit.):	7,41
1872	CAIXA DE PASSAGEM, EM PVC, DE 4" X 2", PARA ELETRODUTO FLEXIVEL CORRUGADO	MAT.	UN	1	1,25	1,25
88247	AUXILIAR DE ELETRICISTA COM ENCARGOS COMPLEMENTARES	SERG.CG	H	0,145	17,65	2,55
88264	ELETRICISTA COM ENCARGOS COMPLEMENTARES	SERG.CG	H	0,145	22,66	3,28
88629	ARGAMASSA TRAÇO 1:3 (EM VOLUME DE CIMENTO E AREIA MÉDIA ÚMIDA), PREPARO MANUAL. AF_08/2019	MAT.	M3	0,0009	377,51	0,33
91944	CAIXA RETANGULAR 4" X 4" BAIXA (0,30 M DO PISO), PVC, INSTALADA EM PAREDE - FORNECIMENTO E INSTALAÇÃO. AF_12/2015	SERG.CG	UN		PREÇO TOTAL (Unit.):	9,63
1873	CAIXA DE PASSAGEM, EM PVC, DE 4" X 4", PARA ELETRODUTO FLEXIVEL CORRUGADO	MAT.	UN	1	2,50	2,50
88247	AUXILIAR DE ELETRICISTA COM ENCARGOS COMPLEMENTARES	SERG.CG	H	0,166	17,65	2,92
88264	ELETRICISTA COM ENCARGOS COMPLEMENTARES	SERG.CG	H	0,166	22,66	3,76
88629	ARGAMASSA TRAÇO 1:3 (EM VOLUME DE CIMENTO E AREIA MÉDIA ÚMIDA), PREPARO MANUAL. AF_08/2019	MAT.	M3	0,0012	377,51	0,45
91944	CAIXA RETANGULAR 4" X 4" BAIXA (0,30 M DO PISO), PVC, INSTALADA EM PAREDE - FORNECIMENTO E INSTALAÇÃO. AF_12/2015	SERG.CG	UN		PREÇO TOTAL (Unit.):	9,63
1873	CAIXA DE PASSAGEM, EM PVC, DE 4" X 4", PARA ELETRODUTO FLEXIVEL CORRUGADO	MAT.	UN	1	2,50	2,50
88247	AUXILIAR DE ELETRICISTA COM ENCARGOS COMPLEMENTARES	SERG.CG	H	0,166	17,65	2,92
88264	ELETRICISTA COM ENCARGOS COMPLEMENTARES	SERG.CG	H	0,166	22,66	3,76
88629	ARGAMASSA TRAÇO 1:3 (EM VOLUME DE CIMENTO E AREIA MÉDIA ÚMIDA), PREPARO MANUAL. AF_08/2019	MAT.	M3	0,0012	377,51	0,45
95795	CONDULETE DE ALUMÍNIO, TIPO T, PARA ELETRODUTO DE AÇO GALVANIZADO DN 20 MM (3/4"), APARENTE - FORNECIMENTO E INSTALAÇÃO. AF_11/2016_P	SERG.CG	UN		PREÇO TOTAL (Unit.):	24,07
2574	CONDULETE DE ALUMINIO TIPO T, PARA ELETRODUTO ROSCAVEL DE 3/4", COM TAMPA CEGA	MAT.	UN	1	6,12	6,12
11950	BUCHA DE NYLON SEM ABA S6, COM PARAFUSO DE 4,20 X 40 MM EM AÇO ZINCADO COM ROSCA SOBERBA, CABECA CHATA E FENDA PHILLIPS	MAT.	UN	2	0,18	0,36
88247	AUXILIAR DE ELETRICISTA COM ENCARGOS COMPLEMENTARES	SERG.CG	H	0,4368	17,65	7,70
88264	ELETRICISTA COM ENCARGOS COMPLEMENTARES	SERG.CG	H	0,4368	22,66	9,89
95779	CONDULETE DE ALUMÍNIO, TIPO E, PARA ELETRODUTO DE AÇO GALVANIZADO DN 20 MM (3/4"), APARENTE - FORNECIMENTO E INSTALAÇÃO. AF_11/2016_P	SERG.CG	UN		PREÇO TOTAL (Unit.):	19,34
2565	CONDULETE DE ALUMINIO TIPO E, PARA ELETRODUTO ROSCAVEL DE 3/4", COM TAMPA CEGA	MAT.	UN	1	5,14	5,14



RELATORIO DE COMPOSIÇÕES DE SERVIÇOS

OBRA: CONSTRUÇÃO DA ESCOLA TÉCNICA DE SANTA MARIA
ORÇ. Nº: T-006/2016
LOCAL: QR 119, CONJUNTO "A" LOTE 01 - SANTA MARIA

BDI EDIFICAÇÕES 20,94%
BDI EQUIPAMENTOS 10,89%

Data: 08/09/2020
Leis Sociais Horistas: 112,85%
Leis Sociais Mensalistas: 72,54%
AREA CONST. 5.577,39 m2

Tabela de referência: SINAPI - Janeiro de 2020 Sem Desoneração

CÓDIGO	DESCRIÇÃO	CLASS	UNIDADE	COEF.	PREÇO(R\$)	PREÇO TOTAL (R\$)
11950	BUCHA DE NYLON SEM ABA S6, COM PARAFUSO DE 4,20 X 40 MM EM AÇO ZINCADO COM ROSCA SOBERBA, CABECA CHATA E FENDA PHILLIPS	MAT.	UN	2	0,18	0,36
88247	AUXILIAR DE ELETRICISTA COM ENCARGOS COMPLEMENTARES	SERG.CG	H	0,3434	17,65	6,06
88264	ELETRICISTA COM ENCARGOS COMPLEMENTARES	SERG.CG	H	0,3434	22,66	7,78
91951	SUPORTE PARAFUSADO COM PLACA DE ENCAIXE 4" X 4" BAIXO (0,30 M DO PISO) PARA PONTO ELÉTRICO - FORNECIMENTO E INSTALAÇÃO. AF_12/2015	SERG.CG	UN		PREÇO TOTAL (Unit.):	8,83
38098	ESPELHO / PLACA DE 6 POSTOS 4" X 4", PARA INSTALACAO DE TOMADAS E INTERRUPTORES	MAT.	UN	1	4,57	4,57
38100	SUPORTE DE FIXACAO PARA ESPELHO / PLACA 4" X 4", PARA 6 MODULOS, PARA INSTALACAO DE TOMADAS E INTERRUPTORES (SOMENTE SUPORTE)	MAT.	UN	1	1,92	1,91
88264	ELETRICISTA COM ENCARGOS COMPLEMENTARES	SERG.CG	H	0,104	22,66	2,35
91953	INTERRUPTOR SIMPLES (1 MÓDULO), 10A/250V, INCLUINDO SUPORTE E PLACA - FORNECIMENTO E INSTALAÇÃO. AF_12/2015	SERG.CG	UN		PREÇO TOTAL (Unit.):	18,64
91946	SUPORTE PARAFUSADO COM PLACA DE ENCAIXE 4" X 2" MÉDIO (1,30 M DO PISO) PARA PONTO ELÉTRICO - FORNECIMENTO E INSTALAÇÃO. AF_12/2015	MAT.	UN	1	5,76	5,76
91952	INTERRUPTOR SIMPLES (1 MÓDULO), 10A/250V, SEM SUPORTE E SEM PLACA - FORNECIMENTO E INSTALAÇÃO. AF_12/2015	MAT.	UN	1	12,89	12,88
91955	INTERRUPTOR PARALELO (1 MÓDULO), 10A/250V, INCLUINDO SUPORTE E PLACA - FORNECIMENTO E INSTALAÇÃO. AF_12/2015	SERG.CG	UN		PREÇO TOTAL (Unit.):	23,05
91946	SUPORTE PARAFUSADO COM PLACA DE ENCAIXE 4" X 2" MÉDIO (1,30 M DO PISO) PARA PONTO ELÉTRICO - FORNECIMENTO E INSTALAÇÃO. AF_12/2015	MAT.	UN	1	5,76	5,76
91954	INTERRUPTOR PARALELO (1 MÓDULO), 10A/250V, SEM SUPORTE E SEM PLACA - FORNECIMENTO E INSTALAÇÃO. AF_12/2015	MAT.	UN	1	17,29	17,29
91959	INTERRUPTOR SIMPLES (2 MÓDULOS), 10A/250V, INCLUINDO SUPORTE E PLACA - FORNECIMENTO E INSTALAÇÃO. AF_12/2015	SERG.CG	UN		PREÇO TOTAL (Unit.):	29,51
91946	SUPORTE PARAFUSADO COM PLACA DE ENCAIXE 4" X 2" MÉDIO (1,30 M DO PISO) PARA PONTO ELÉTRICO - FORNECIMENTO E INSTALAÇÃO. AF_12/2015	MAT.	UN	1	5,76	5,76
91958	INTERRUPTOR SIMPLES (2 MÓDULOS), 10A/250V, SEM SUPORTE E SEM PLACA - FORNECIMENTO E INSTALAÇÃO. AF_12/2015	MAT.	UN	1	23,76	23,75
91967	INTERRUPTOR SIMPLES (3 MÓDULOS), 10A/250V, INCLUINDO SUPORTE E PLACA - FORNECIMENTO E INSTALAÇÃO. AF_12/2015	SERG.CG	UN		PREÇO TOTAL (Unit.):	40,39
91946	SUPORTE PARAFUSADO COM PLACA DE ENCAIXE 4" X 2" MÉDIO (1,30 M DO PISO) PARA PONTO ELÉTRICO - FORNECIMENTO E INSTALAÇÃO. AF_12/2015	MAT.	UN	1	5,76	5,76
91966	INTERRUPTOR SIMPLES (3 MÓDULOS), 10A/250V, SEM SUPORTE E SEM PLACA - FORNECIMENTO E INSTALAÇÃO. AF_12/2015	MAT.	UN	1	34,63	34,63
91993	TOMADA ALTA DE EMBUTIR (1 MÓDULO), 2P+T 20 A, INCLUINDO SUPORTE E PLACA - FORNECIMENTO E INSTALAÇÃO. AF_12/2015	SERG.CG	UN		PREÇO TOTAL (Unit.):	30,20
91946	SUPORTE PARAFUSADO COM PLACA DE ENCAIXE 4" X 2" MÉDIO (1,30 M DO PISO) PARA PONTO ELÉTRICO - FORNECIMENTO E INSTALAÇÃO. AF_12/2015	MAT.	UN	1	5,76	5,76
91991	TOMADA ALTA DE EMBUTIR (1 MÓDULO), 2P+T 20 A, SEM SUPORTE E SEM PLACA - FORNECIMENTO E INSTALAÇÃO. AF_12/2015	MAT.	UN	1	24,45	24,44
91997	TOMADA MÉDIA DE EMBUTIR (1 MÓDULO), 2P+T 20 A, INCLUINDO SUPORTE E PLACA - FORNECIMENTO E INSTALAÇÃO. AF_12/2015	SERG.CG	UN		PREÇO TOTAL (Unit.):	23,86
91946	SUPORTE PARAFUSADO COM PLACA DE ENCAIXE 4" X 2" MÉDIO (1,30 M DO PISO) PARA PONTO ELÉTRICO - FORNECIMENTO E INSTALAÇÃO. AF_12/2015	MAT.	UN	1	5,76	5,76



RELATORIO DE COMPOSIÇÕES DE SERVIÇOS

OBRA: CONSTRUÇÃO DA ESCOLA TÉCNICA DE SANTA MARIA
ORC. Nº: T-006/2016
LOCAL: QR 119, CONJUNTO "A" LOTE 01 - SANTA MARIA

BDI EDIFICAÇÕES 20,94%
BDI EQUIPAMENTOS 10,89%

Data: 08/09/2020

Leis Sociais Horistas: 112,85%

Leis Sociais Mensalistas: 72,54%

AREA CONST. 5.577,39 m2

Tabela de referência: SINAPI - Janeiro de 2020 Sem Desoneração

CDIGO	DESCRIÇÃO	CLASS	UNIDADE	COEF.	PREÇO(R\$)	PREÇO TOTAL (R\$)
91995	TOMADA MÉDIA DE EMBUTIR (1 MÓDULO), 2P+T 20 A, SEM SUPORTE E SEM PLACA - FORNECIMENTO E INSTALAÇÃO. AF_12/2015	MAT.	UN	1	18,11	18,10
92001	TOMADA BAIXA DE EMBUTIR (1 MÓDULO), 2P+T 20 A, INCLUINDO SUPORTE E PLACA - FORNECIMENTO E INSTALAÇÃO. AF_12/2015	SERG.CG	UN		PREÇO TOTAL (Unit.):	21,40
91946	SUPORTE PARAFUSADO COM PLACA DE ENCAIXE 4" X 2" MÉDIO (1,30 M DO PISO) PARA PONTO ELÉTRICO - FORNECIMENTO E INSTALAÇÃO. AF_12/2015	MAT.	UN	1	5,76	5,76
91999	TOMADA BAIXA DE EMBUTIR (1 MÓDULO), 2P+T 20 A, SEM SUPORTE E SEM PLACA - FORNECIMENTO E INSTALAÇÃO. AF_12/2015	MAT.	UN	1	15,65	15,64
96973	CORDOALHA DE COBRE NU 35 MM ² , NÃO ENTERRADA, COM ISOLADOR - FORNECIMENTO E INSTALAÇÃO. AF_12/2017	SERG.CG	m		PREÇO TOTAL (Unit.):	33,82
863	CABO DE COBRE NU 35 MM ² MEIO-DURO	MAT.	M	1,05	13,46	14,12
88247	AUXILIAR DE ELETRICISTA COM ENCARGOS COMPLEMENTARES	SERG.CG	H	0,2533	17,65	4,47
88264	ELETRICISTA COM ENCARGOS COMPLEMENTARES	SERG.CG	H	0,2533	22,66	5,73
98463	SUPORTE ISOLADOR PARA CORDOALHA DE COBRE - FORNECIMENTO E INSTALAÇÃO. AF_12/2017	MAT.	UN	0,5	19,01	9,50
72272	CONECTOR PARAFUSO FENDIDO SPLIT-BOLT - PARA CABO DE 35MM ² - FORNECIMENTO E INSTALACAO	SERG.CG	UN		PREÇO TOTAL (Unit.):	13,11
11854	CONECTOR METALICO TIPO PARAFUSO FENDIDO (SPLIT BOLT), PARA CABOS ATE 35 MM ²	MAT.	UN	1	5,05	5,05
88247	AUXILIAR DE ELETRICISTA COM ENCARGOS COMPLEMENTARES	SERG.CG	H	0,2	17,65	3,53
88264	ELETRICISTA COM ENCARGOS COMPLEMENTARES	SERG.CG	H	0,2	22,66	4,53
72315	TERMINAL AEREO EM ACO GALVANIZADO COM BASE DE FIXACAO H = 30CM	SERG.CG	UN		PREÇO TOTAL (Unit.):	29,97
7571	TERMINAL AEREO EM ACO GALVANIZADO DN 5/16", COMPRIMENTO DE 350MM, COM BASE DE FIXACAO HORIZONTAL	MAT.	UN	1	9,83	9,82
88247	AUXILIAR DE ELETRICISTA COM ENCARGOS COMPLEMENTARES	SERG.CG	H	0,5	17,65	8,82
88264	ELETRICISTA COM ENCARGOS COMPLEMENTARES	SERG.CG	H	0,5	22,66	11,33
90447	RASGO EM ALVENARIA PARA ELETRODUTOS COM DIAMETROS MENORES OU IGUAIS A 40 MM. AF_05/2015	SERG.CG	m		PREÇO TOTAL (Unit.):	5,49
88247	AUXILIAR DE ELETRICISTA COM ENCARGOS COMPLEMENTARES	SERG.CG	H	0,034	17,65	0,60
88264	ELETRICISTA COM ENCARGOS COMPLEMENTARES	SERG.CG	H	0,216	22,66	4,89
J0466	CHUMBAMENTO LINEAR EM ALVENARIA PARA RAMAIS/DISTRIBUIÇÃO COM DIÂMETROS MENORES OU IGUAIS A 40 MM. AF_05/2015	SERG.CG	m		PREÇO TOTAL (Unit.):	10,68
88248	AUXILIAR DE ENCANADOR OU BOMBEIRO HIDRÁULICO COM ENCARGOS COMPLEMENTARES	SERG.CG	H	0,055	17,18	0,94
88267	ENCANADOR OU BOMBEIRO HIDRÁULICO COM ENCARGOS COMPLEMENTARES	SERG.CG	H	0,391	22,03	8,61
88629	ARGAMASSA TRAÇO 1:3 (EM VOLUME DE CIMENTO E AREIA MÉDIA ÚMIDA), PREPARO MANUAL. AF_08/2019	MAT.	M3	0,003	377,51	1,13
91871	ELETRODUTO RÍGIDO ROSCÁVEL, PVC, DN 25 MM (3/4"), PARA CIRCUITOS TERMINAIS, INSTALADO EM PAREDE - FORNECIMENTO E INSTALAÇÃO. AF_12/2015	SERG.CG	UN		PREÇO TOTAL (Unit.):	9,30
2674	ELETRODUTO DE PVC RIGIDO ROSCAVEL DE 3/4 ", SEM LUVA	MAT.	M	1,017	2,42	2,45
88247	AUXILIAR DE ELETRICISTA COM ENCARGOS COMPLEMENTARES	SERG.CG	H	0,17	17,65	3,00
88264	ELETRICISTA COM ENCARGOS COMPLEMENTARES	SERG.CG	H	0,17	22,66	3,85
91939	CAIXA RETANGULAR 4" X 2" ALTA (2,00 M DO PISO), PVC, INSTALADA EM PAREDE - FORNECIMENTO E INSTALAÇÃO. AF_12/2015	SERG.CG	UN		PREÇO TOTAL (Unit.):	22,50
1872	CAIXA DE PASSAGEM, EM PVC, DE 4" X 2", PARA ELETRODUTO FLEXIVEL CORRUGADO	MAT.	UN	1	1,25	1,25
88247	AUXILIAR DE ELETRICISTA COM ENCARGOS COMPLEMENTARES	SERG.CG	H	0,519	17,65	9,16
88264	ELETRICISTA COM ENCARGOS COMPLEMENTARES	SERG.CG	H	0,519	22,66	11,76
88629	ARGAMASSA TRAÇO 1:3 (EM VOLUME DE CIMENTO E AREIA MÉDIA ÚMIDA), PREPARO MANUAL. AF_08/2019	MAT.	M3	0,0009	377,51	0,33
91940	CAIXA RETANGULAR 4" X 2" MÉDIA (1,30 M DO PISO), PVC, INSTALADA EM PAREDE - FORNECIMENTO E INSTALAÇÃO. AF_12/2015	SERG.CG	UN		PREÇO TOTAL (Unit.):	11,52



RELATORIO DE COMPOSIÇÕES DE SERVIÇOS

OBRA: CONSTRUÇÃO DA ESCOLA TÉCNICA DE SANTA MARIA
 ORC. Nº : T-006/2016
 LOCAL: QR 119, CONJUNTO "A" LOTE 01 - SANTA MARIA

BDI EDIFICAÇÕES 20,94%
 BDI EQUIPAMENTOS 10,89%

Data: 08/09/2020
 Leis Sociais Horistas: 112,85%
 Leis Sociais Mensalistas: 72,54%
 AREA CONST. 5.577,39 m2

Tabela de referência: SINAPI - Janeiro de 2020 Sem Desoneração

CODIGO	DESCRIÇÃO	CLASS	UNIDADE	COEF.	PREÇO(R\$)	PREÇO TOTAL (R\$)
1872	CAIXA DE PASSAGEM, EM PVC, DE 4" X 2", PARA ELETRODUTO FLEXIVEL CORRUGADO	MAT.	UN	1	1,25	1,25
88247	AUXILIAR DE ELETRICISTA COM ENCARGOS COMPLEMENTARES	SERG.CG	H	0,247	17,65	4,35
88264	ELETRICISTA COM ENCARGOS COMPLEMENTARES	SERG.CG	H	0,247	22,66	5,59
88629	ARGAMASSA TRAÇO 1:3 (EM VOLUME DE CIMENTO E AREIA MÉDIA ÚMIDA), PREPARO MANUAL. AF_08/2019	MAT.	M3	0,0009	377,51	0,33
90447	RASGO EM ALVENARIA PARA ELETRODUTOS COM DIÂMETROS MENORES OU IGUAIS A 40 MM. AF_05/2015	SERG.CG	m		PREÇO TOTAL (Unit.):	5,49
88247	AUXILIAR DE ELETRICISTA COM ENCARGOS COMPLEMENTARES	SERG.CG	H	0,034	17,65	0,60
88264	ELETRICISTA COM ENCARGOS COMPLEMENTARES	SERG.CG	H	0,216	22,66	4,89
90467	CHUMBAMENTO LINEAR EM ALVENARIA PARA RAMAIS/DISTRIBUIÇÃO COM DIÂMETROS MAIORES QUE 40 MM E MENORES OU IGUAIS A 75 MM. AF_05/2015	SERG.CG	m		PREÇO TOTAL (Unit.):	16,85
88248	AUXILIAR DE ENCANADOR OU BOMBEIRO HIDRÁULICO COM ENCARGOS COMPLEMENTARES	SERG.CG	H	0,086	17,18	1,47
88267	ENCANADOR OU BOMBEIRO HIDRÁULICO COM ENCARGOS COMPLEMENTARES	SERG.CG	H	0,613	22,03	13,50
88629	ARGAMASSA TRAÇO 1:3 (EM VOLUME DE CIMENTO E AREIA MÉDIA ÚMIDA), PREPARO MANUAL. AF_08/2019	MAT.	M3	0,005	377,51	1,88
98297	CABO ELETRÔNICO CATEGORIA 6, INSTALADO EM EDIFICAÇÃO INSTITUCIONAL - FORNECIMENTO E INSTALAÇÃO. AF_11/2019	SERG.CG	m		PREÇO TOTAL (Unit.):	1,47
39599	CABO DE PAR TRANCADO UTP, 4 PARES, CATEGORIA 6	MAT.	M	1,05	1,25	1,30
88247	AUXILIAR DE ELETRICISTA COM ENCARGOS COMPLEMENTARES	SERG.CG	H	0,0045	17,65	0,07
88264	ELETRICISTA COM ENCARGOS COMPLEMENTARES	SERG.CG	H	0,0045	22,66	0,10
91944	CAIXA RETANGULAR 4" X 4" BAIXA (0,30 M DO PISO), PVC, INSTALADA EM PAREDE - FORNECIMENTO E INSTALAÇÃO. AF_12/2015	SERG.CG	UN		PREÇO TOTAL (Unit.):	9,63
1873	CAIXA DE PASSAGEM, EM PVC, DE 4" X 4", PARA ELETRODUTO FLEXIVEL CORRUGADO	MAT.	UN	1	2,50	2,50
88247	AUXILIAR DE ELETRICISTA COM ENCARGOS COMPLEMENTARES	SERG.CG	H	0,166	17,65	2,92
88264	ELETRICISTA COM ENCARGOS COMPLEMENTARES	SERG.CG	H	0,166	22,66	3,76
88629	ARGAMASSA TRAÇO 1:3 (EM VOLUME DE CIMENTO E AREIA MÉDIA ÚMIDA), PREPARO MANUAL. AF_08/2019	MAT.	M3	0,0012	377,51	0,45
91863	ELETRODUTO RÍGIDO ROSCÁVEL, PVC, DN 25 MM (3/4"), PARA CIRCUITOS TERMINAIS, INSTALADO EM FORRO - FORNECIMENTO E INSTALAÇÃO. AF_12/2015	SERG.CG	m		PREÇO TOTAL (Unit.):	7,73
2674	ELETRODUTO DE PVC RIGIDO ROSCAVEL DE 3/4", SEM LUVA	MAT.	M	1,017	2,42	2,45
88247	AUXILIAR DE ELETRICISTA COM ENCARGOS COMPLEMENTARES	SERG.CG	H	0,082	17,65	1,44
88264	ELETRICISTA COM ENCARGOS COMPLEMENTARES	SERG.CG	H	0,082	22,66	1,85
91170	FIXAÇÃO DE TUBOS HORIZONTAIS DE PVC, CPVC OU COBRE DIÂMETROS MENORES OU IGUAIS A 40 MM OU ELETROCALHAS ATÉ 150MM DE LARGURA, COM ABRAÇADEIRA METÁLICA RÍGIDA TIPO D 1/2, FIXADA EM PERFILADO EM LAJE. AF_05/2015	MAT.	M	1	2,00	1,99
91864	ELETRODUTO RÍGIDO ROSCÁVEL, PVC, DN 32 MM (1"), PARA CIRCUITOS TERMINAIS, INSTALADO EM FORRO - FORNECIMENTO E INSTALAÇÃO. AF_12/2015	SERG.CG	m		PREÇO TOTAL (Unit.):	10,09
2685	ELETRODUTO DE PVC RIGIDO ROSCAVEL DE 1", SEM LUVA	MAT.	M	1,017	3,77	3,83
88247	AUXILIAR DE ELETRICISTA COM ENCARGOS COMPLEMENTARES	SERG.CG	H	0,106	17,65	1,87
88264	ELETRICISTA COM ENCARGOS COMPLEMENTARES	SERG.CG	H	0,106	22,66	2,40
91170	FIXAÇÃO DE TUBOS HORIZONTAIS DE PVC, CPVC OU COBRE DIÂMETROS MENORES OU IGUAIS A 40 MM OU ELETROCALHAS ATÉ 150MM DE LARGURA, COM ABRAÇADEIRA METÁLICA RÍGIDA TIPO D 1/2, FIXADA EM PERFILADO EM LAJE. AF_05/2015	MAT.	M	1	2,00	1,99
91865	ELETRODUTO RÍGIDO ROSCÁVEL, PVC, DN 40 MM (1 1/4"), PARA CIRCUITOS TERMINAIS, INSTALADO EM FORRO - FORNECIMENTO E INSTALAÇÃO. AF_12/2015	SERG.CG	m		PREÇO TOTAL (Unit.):	12,49
2684	ELETRODUTO DE PVC RIGIDO ROSCAVEL DE 1 1/4", SEM LUVA	MAT.	M	1,017	5,03	5,11
88247	AUXILIAR DE ELETRICISTA COM ENCARGOS COMPLEMENTARES	SERG.CG	H	0,134	17,65	2,36
88264	ELETRICISTA COM ENCARGOS COMPLEMENTARES	SERG.CG	H	0,134	22,66	3,03



RELATORIO DE COMPOSIÇÕES DE SERVIÇOS

OBRA: CONSTRUÇÃO DA ESCOLA TÉCNICA DE SANTA MARIA
ORÇ. Nº: T-006/2016
LOCAL: QR 119, CONJUNTO "A" LOTE 01 - SANTA MARIA

BDI EDIFICAÇÕES 20,94%
BDI EQUIPAMENTOS 10,89%

Data: 08/09/2020
Leis Sociais Horistas: 112,85%
Leis Sociais Mensalistas: 72,54%
AREA CONST. 5.577,39 m2

Tabela de referência: SINAPI - Janeiro de 2020 Sem Desoneração

DDIGO	DESCRIÇÃO	CLASS	UNIDADE	COEF.	PREÇO(R\$)	PREÇO TOTAL (R\$)
91170	FIXAÇÃO DE TUBOS HORIZONTAIS DE PVC, CPVC OU COBRE DIÂMETROS MENORES OU IGUAIS A 40 MM OU ELETROCALHAS ATÉ 150MM DE LARGURA, COM ABRAÇADEIRA METÁLICA RÍGIDA TIPO D 1/2, FIXADA EM PERFILADO EM LAJE. AF_05/2015	MAT.	M	1	2,00	1,99
93008	ELETRODUTO RÍGIDO ROSCÁVEL, PVC, DN 50 MM (1 1/2") - FORNECIMENTO E INSTALAÇÃO. AF_12/2015	SERG.CG	m		PREÇO TOTAL (Unit.):	10,57
2680	ELETRODUTO DE PVC RÍGIDO ROSCAVEL DE 1 1/2", SEM LUVA	MAT.	M	1,1	5,52	6,07
88247	AUXILIAR DE ELETRICISTA COM ENCARGOS COMPLEMENTARES	SERG.CG	H	0,112	17,65	1,97
88264	ELETRICISTA COM ENCARGOS COMPLEMENTARES	SERG.CG	H	0,112	22,66	2,53
93009	ELETRODUTO RÍGIDO ROSCÁVEL, PVC, DN 60 MM (2") - FORNECIMENTO E INSTALAÇÃO. AF_12/2015	SERG.CG	m		PREÇO TOTAL (Unit.):	15,11
2681	ELETRODUTO DE PVC RÍGIDO ROSCAVEL DE 2", SEM LUVA	MAT.	M	1,1	9,02	9,92
88247	AUXILIAR DE ELETRICISTA COM ENCARGOS COMPLEMENTARES	SERG.CG	H	0,129	17,65	2,27
88264	ELETRICISTA COM ENCARGOS COMPLEMENTARES	SERG.CG	H	0,129	22,66	2,92
98307	TOMADA DE REDE RJ45 - FORNECIMENTO E INSTALAÇÃO. AF_11/2019	SERG.CG	UN		PREÇO TOTAL (Unit.):	35,94
38083	TOMADA RJ45, 8 FIOS, CAT 5E, CONJUNTO MONTADO PARA EMBUTIR 4" X 2" (PLACA + SUPORTE + MÓDULO)	MAT.	UN	1	27,65	27,64
88247	AUXILIAR DE ELETRICISTA COM ENCARGOS COMPLEMENTARES	SERG.CG	H	0,2062	17,65	3,63
88264	ELETRICISTA COM ENCARGOS COMPLEMENTARES	SERG.CG	H	0,2062	22,66	4,67
91944	CAIXA RETANGULAR 4" X 4" BAIXA (0,30 M DO PISO), PVC, INSTALADA EM PAREDE - FORNECIMENTO E INSTALAÇÃO. AF_12/2015	SERG.CG	UN		PREÇO TOTAL (Unit.):	9,63
1873	CAIXA DE PASSAGEM, EM PVC, DE 4" X 4", PARA ELETRODUTO FLEXÍVEL CORRUGADO	MAT.	UN	1	2,50	2,50
88247	AUXILIAR DE ELETRICISTA COM ENCARGOS COMPLEMENTARES	SERG.CG	H	0,166	17,65	2,92
88264	ELETRICISTA COM ENCARGOS COMPLEMENTARES	SERG.CG	H	0,166	22,66	3,76
88629	ARGAMASSA TRAÇO 1:3 (EM VOLUME DE CIMENTO E AREIA MÉDIA ÚMIDA), PREPARO MANUAL. AF_08/2019	MAT.	M3	0,0012	377,51	0,45
93358	ESCAVAÇÃO MANUAL DE VALA COM PROFUNDIDADE MENOR OU IGUAL A 1,30 M. AF_03/2016	SERG.CG	m3		PREÇO TOTAL (Unit.):	65,59
88316	SERVEANTE COM ENCARGOS COMPLEMENTARES	SERG.CG	H	3,956	16,58	65,59
96995	REATERRO MANUAL APILOADO COM SOQUETE. AF_10/2017	SERG.CG	m3		PREÇO TOTAL (Unit.):	39,76
88316	SERVEANTE COM ENCARGOS COMPLEMENTARES	SERG.CG	H	2,3986	16,58	39,76
90443	RASGO EM ALVENARIA PARA RAMAIS/ DISTRIBUIÇÃO COM DIÂMETROS MENORES OU IGUAIS A 40 MM. AF_05/2015	SERG.CG	m		PREÇO TOTAL (Unit.):	11,09
88248	AUXILIAR DE ENCANADOR OU BOMBEIRO HIDRÁULICO COM ENCARGOS COMPLEMENTARES	SERG.CG	H	0,07	17,18	1,20
88267	ENCANADOR OU BOMBEIRO HIDRÁULICO COM ENCARGOS COMPLEMENTARES	SERG.CG	H	0,449	22,03	9,89
90466	CHUMBAMENTO LINEAR EM ALVENARIA PARA RAMAIS/DISTRIBUIÇÃO COM DIÂMETROS MENORES OU IGUAIS A 40 MM. AF_05/2015	SERG.CG	m		PREÇO TOTAL (Unit.):	10,68
88248	AUXILIAR DE ENCANADOR OU BOMBEIRO HIDRÁULICO COM ENCARGOS COMPLEMENTARES	SERG.CG	H	0,055	17,18	0,94
88267	ENCANADOR OU BOMBEIRO HIDRÁULICO COM ENCARGOS COMPLEMENTARES	SERG.CG	H	0,391	22,03	8,61
88629	ARGAMASSA TRAÇO 1:3 (EM VOLUME DE CIMENTO E AREIA MÉDIA ÚMIDA), PREPARO MANUAL. AF_08/2019	MAT.	M3	0,003	377,51	1,13
90467	CHUMBAMENTO LINEAR EM ALVENARIA PARA RAMAIS/DISTRIBUIÇÃO COM DIÂMETROS MAIORES QUE 40 MM E MENORES OU IGUAIS A 75 MM. AF_05/2015	SERG.CG	m		PREÇO TOTAL (Unit.):	16,85
88248	AUXILIAR DE ENCANADOR OU BOMBEIRO HIDRÁULICO COM ENCARGOS COMPLEMENTARES	SERG.CG	H	0,086	17,18	1,47
88267	ENCANADOR OU BOMBEIRO HIDRÁULICO COM ENCARGOS COMPLEMENTARES	SERG.CG	H	0,613	22,03	13,50
88629	ARGAMASSA TRAÇO 1:3 (EM VOLUME DE CIMENTO E AREIA MÉDIA ÚMIDA), PREPARO MANUAL. AF_08/2019	MAT.	M3	0,005	377,51	1,88

GCE S/A.



RELATORIO DE COMPOSIÇÕES DE SERVIÇOS

OBRA: CONSTRUÇÃO DA ESCOLA TÉCNICA DE SANTA MARIA
ORC. Nº: T-006/2016
LOCAL: QR 119, CONJUNTO "A" LOTE 01 - SANTA MARIA

BDI EDIFICAÇÕES 20,94%
BDI EQUIPAMENTOS 10,89%

Data: 08/09/2020
Leis Sociais Horistas: 112,85%
Leis Sociais Mensalistas: 72,54%
AREA CONST. 5.577,39 m2

Tabela de referência: SINAPI - Janeiro de 2020 Sem Desoneração

CODIGO	DESCRIÇÃO	CLASS	UNIDADE	COEF.	PREÇO(R\$)	PREÇO TOTAL (R\$)
95574	MÃO-FRANCA EM AÇO, ABAS IGUAIS 30 CM, CAPACIDADE MÍNIMA 60 KG, BRANCO FORNECIMENTO E INSTALAÇÃO. AF. 11/2016	SERG.CG	UN		PREÇO TOTAL (Unit.):	13,85
7568	BUCHA DE NYLON SEM ABA S10, COM PARAFUSO DE 6,10 X 65 MM EM AÇO ZINCADO COM ROSCA SOBERBA, CABECA CHATA E FENDA PHILLIPS	MAT.	UN	3	0,56	1,68
37590	SUPORTE MAO-FRANCA EM AÇO, ABAS IGUAIS 30 CM, CAPACIDADE MINIMA 60 KG, BRANCO	MAT.	UN	1	8,04	8,03
88316	SERVENTE COM ENCARGOS COMPLEMENTARES	SERG.CG	H	0,25	16,58	4,14
97327	TUBO EM COBRE FLEXÍVEL, DN 1/4", COM ISOLAMENTO, INSTALADO EM RAMAL DE ALIMENTAÇÃO DE AR CONDICIONADO COM CONDENSADORA INDIVIDUAL FORNECIMENTO E INSTALAÇÃO. AF. 12/2015	SERG.CG	m		PREÇO TOTAL (Unit.):	15,20
39662	TUBO DE COBRE FLEXIVEL, D = 1/4", E = 0,79 MM, PARA AR-CONDICIONADO/ INSTALACOES GAS RESIDENCIAIS E COMERCIAIS	MAT.	M	1,0211	9,24	9,43
39738	TUBO DE BORRACHA ELASTOMERICA FLEXIVEL, PRETA, PARA ISOLAMENTO TERMICO DE TUBULACAO, DN 1/4" (6 MM), E= 9 MM, COEFICIENTE DE CONDUTIVIDADE TERMICA 0,036W/mK, VAPOR DE AGUA MAIOR OU IGUAL A 10.000	MAT.	M	1,0211	3,66	3,74
88248	AUXILIAR DE ENCANADOR OU BOMBEIRO HIDRÁULICO COM ENCARGOS COMPLEMENTARES	SERG.CG	H	0,052	17,18	0,89
88267	ENCANADOR OU BOMBEIRO HIDRÁULICO COM ENCARGOS COMPLEMENTARES	SERG.CG	H	0,052	22,03	1,14
97329	TUBO EM COBRE FLEXÍVEL, DN 1/2", COM ISOLAMENTO, INSTALADO EM RAMAL DE ALIMENTAÇÃO DE AR CONDICIONADO COM CONDENSADORA INDIVIDUAL FORNECIMENTO E INSTALAÇÃO. AF. 12/2015	SERG.CG	m		PREÇO TOTAL (Unit.):	32,40
39660	TUBO DE COBRE FLEXIVEL, D = 1/2", E = 0,79 MM, PARA AR-CONDICIONADO/ INSTALACOES GAS RESIDENCIAIS E COMERCIAIS	MAT.	M	1,0211	19,28	19,68
39737	TUBO DE BORRACHA ELASTOMERICA FLEXIVEL, PRETA, PARA ISOLAMENTO TERMICO DE TUBULACAO, DN 1/2" (12 MM), E= 19 MM, COEFICIENTE DE CONDUTIVIDADE TERMICA 0,036W/mK, VAPOR DE AGUA MAIOR OU IGUAL A 10.000	MAT.	M	1,0211	10,13	10,34
88248	AUXILIAR DE ENCANADOR OU BOMBEIRO HIDRÁULICO COM ENCARGOS COMPLEMENTARES	SERG.CG	H	0,061	17,18	1,04
88267	ENCANADOR OU BOMBEIRO HIDRÁULICO COM ENCARGOS COMPLEMENTARES	SERG.CG	H	0,061	22,03	1,34
97328	TUBO EM COBRE FLEXÍVEL, DN 3/8", COM ISOLAMENTO, INSTALADO EM RAMAL DE ALIMENTAÇÃO DE AR CONDICIONADO COM CONDENSADORA INDIVIDUAL FORNECIMENTO E INSTALAÇÃO. AF. 12/2015	SERG.CG	m		PREÇO TOTAL (Unit.):	26,14
39664	TUBO DE COBRE FLEXIVEL, D = 3/8", E = 0,79 MM, PARA AR-CONDICIONADO/ INSTALACOES GAS RESIDENCIAIS E COMERCIAIS	MAT.	M	1,0211	14,22	14,51
39741	TUBO DE BORRACHA ELASTOMERICA FLEXIVEL, PRETA, PARA ISOLAMENTO TERMICO DE TUBULACAO, DN 3/8" (10 MM), E= 19 MM, COEFICIENTE DE CONDUTIVIDADE TERMICA 0,036W/mK, VAPOR DE AGUA MAIOR OU IGUAL A 10.000	MAT.	M	1,0211	9,22	9,41
88248	AUXILIAR DE ENCANADOR OU BOMBEIRO HIDRÁULICO COM ENCARGOS COMPLEMENTARES	SERG.CG	H	0,057	17,18	0,97
88267	ENCANADOR OU BOMBEIRO HIDRÁULICO COM ENCARGOS COMPLEMENTARES	SERG.CG	H	0,057	22,03	1,25
97330	TUBO EM COBRE FLEXÍVEL, DN 5/8", COM ISOLAMENTO, INSTALADO EM RAMAL DE ALIMENTAÇÃO DE AR CONDICIONADO COM CONDENSADORA INDIVIDUAL FORNECIMENTO E INSTALAÇÃO. AF. 12/2015	SERG.CG	m		PREÇO TOTAL (Unit.):	39,33
39665	TUBO DE COBRE FLEXIVEL, D = 5/8", E = 0,79 MM, PARA AR-CONDICIONADO/ INSTALACOES GAS RESIDENCIAIS E COMERCIAIS	MAT.	M	1,0211	23,99	24,49
39853	TUBO DE BORRACHA ELASTOMERICA FLEXIVEL, PRETA, PARA ISOLAMENTO TERMICO DE TUBULACAO, DN 5/8" (15 MM), E= 19 MM, COEFICIENTE DE CONDUTIVIDADE TERMICA 0,036W/mK, VAPOR DE AGUA MAIOR OU IGUAL A 10.000	MAT.	M	1,0211	12,10	12,35
88248	AUXILIAR DE ENCANADOR OU BOMBEIRO HIDRÁULICO COM ENCARGOS COMPLEMENTARES	SERG.CG	H	0,064	17,18	1,09



RELATORIO DE COMPOSIÇÕES DE SERVIÇOS

OBRA: CONSTRUÇÃO DA ESCOLA TÉCNICA DE SANTA MARIA
 ORC. Nº: T-006/2016
 LOCAL: QR 119, CONJUNTO "A" LOTE 01 - SANTA MARIA

BDI EDIFICAÇÕES 20,94%
 BDI EQUIPAMENTOS 10,89%

Data: 08/09/2020
 Leis Sociais Horistas: 112,85%
 Leis Sociais Mensalistas: 72,54%
 AREA CONST. 5.577,39 m2

Tabela de referência: SINAPI - Janeiro de 2020 Sem Desoneração

ÍDIGO	DESCRIÇÃO	CLASS	UNIDADE	COEF.	PREÇO(R\$)	PREÇO TOTAL (R\$)
88267	ENCANADOR OU BOMBEIRO HIDRÁULICO COM ENCARGOS COMPLEMENTARES	SERG.CG	H	0,064	22,03	1,40
89865	TUBO, PVC, SOLDÁVEL, DN 25MM, INSTALADO EM DRENO DE AR-CONDICIONADO - FORNECIMENTO E INSTALAÇÃO. AF_12/2014	SERG.CG	m		PREÇO TOTAL (Unit.):	9,93
9868	TUBO PVC, SOLDÁVEL, DN 25 MM, AGUA FRIA (NBR-5648)	MAT.	M	1,05	2,30	2,41
38383	LIXA D'AGUA EM FOLHA, GRAO 100	MAT.	UN	0,063	1,41	0,08
88248	AUXILIAR DE ENCANADOR OU BOMBEIRO HIDRÁULICO COM ENCARGOS COMPLEMENTARES	SERG.CG	H	0,19	17,18	3,26
88267	ENCANADOR OU BOMBEIRO HIDRÁULICO COM ENCARGOS COMPLEMENTARES	SERG.CG	H	0,19	22,03	4,18
92367	TUBO DE AÇO GALVANIZADO COM COSTURA, CLASSE MÉDIA, DN 65 (2 1/2"), CONEXÃO ROSQUEADA, INSTALADO EM REDE DE ALIMENTAÇÃO PARA HIDRANTE - FORNECIMENTO E INSTALAÇÃO. AF_12/2015	SERG.CG	m		PREÇO TOTAL (Unit.):	60,93
7701	TUBO AÇO GALVANIZADO COM COSTURA, CLASSE MEDIA, DN 2.1/2", E = *3,65* MM, PESO *6,51* KG/M (NBR 5580)	MAT.	M	1,039	49,42	51,34
88248	AUXILIAR DE ENCANADOR OU BOMBEIRO HIDRÁULICO COM ENCARGOS COMPLEMENTARES	SERG.CG	H	0,245	17,18	4,20
88267	ENCANADOR OU BOMBEIRO HIDRÁULICO COM ENCARGOS COMPLEMENTARES	SERG.CG	H	0,245	22,03	5,39
92377	NIPLE, EM FERRO GALVANIZADO, DN 65 (2 1/2"), CONEXÃO ROSQUEADA, INSTALADO EM REDE DE ALIMENTAÇÃO PARA HIDRANTE - FORNECIMENTO E INSTALAÇÃO. AF_12/2015	SERG.CG	UN		PREÇO TOTAL (Unit.):	53,16
3148	FITA VEDA ROSCA EM ROLOS DE 18 MM X 50 M (L X C)	MAT.	UN	0,03	11,10	0,33
4208	NIPLE DE FERRO GALVANIZADO, COM ROSCA BSP, DE 2 1/2"	MAT.	UN	1	23,83	23,83
7307	FUNDO ANTICORROSIVO PARA METAIS FERROSOS (ZARCAO)	MAT.	L	0,007	21,69	0,15
88248	AUXILIAR DE ENCANADOR OU BOMBEIRO HIDRÁULICO COM ENCARGOS COMPLEMENTARES	SERG.CG	H	0,736	17,18	12,64
88267	ENCANADOR OU BOMBEIRO HIDRÁULICO COM ENCARGOS COMPLEMENTARES	SERG.CG	H	0,736	22,03	16,21
92390	JOELHO 90 GRAUS, EM FERRO GALVANIZADO, DN 65 (2 1/2"), CONEXÃO ROSQUEADA, INSTALADO EM REDE DE ALIMENTAÇÃO PARA HIDRANTE - FORNECIMENTO E INSTALAÇÃO. AF_12/2015	SERG.CG	UN		PREÇO TOTAL (Unit.):	83,98
3148	FITA VEDA ROSCA EM ROLOS DE 18 MM X 50 M (L X C)	MAT.	UN	0,03	11,10	0,33
3470	COTOVELO 90 GRAUS DE FERRO GALVANIZADO, COM ROSCA BSP, DE 2 1/2"	MAT.	UN	1	40,23	40,22
7307	FUNDO ANTICORROSIVO PARA METAIS FERROSOS (ZARCAO)	MAT.	L	0,007	21,69	0,15
88248	AUXILIAR DE ENCANADOR OU BOMBEIRO HIDRÁULICO COM ENCARGOS COMPLEMENTARES	SERG.CG	H	1,104	17,18	18,96
88267	ENCANADOR OU BOMBEIRO HIDRÁULICO COM ENCARGOS COMPLEMENTARES	SERG.CG	H	1,104	22,03	24,32
92642	TE, EM FERRO GALVANIZADO, CONEXÃO ROSQUEADA, DN 65 (2 1/2"), INSTALADO EM REDE DE ALIMENTAÇÃO PARA HIDRANTE - FORNECIMENTO E INSTALAÇÃO. AF_12/2015	SERG.CG	UN		PREÇO TOTAL (Unit.):	114,18
3148	FITA VEDA ROSCA EM ROLOS DE 18 MM X 50 M (L X C)	MAT.	UN	0,045	11,10	0,49
6299	TE DE FERRO GALVANIZADO, DE 2 1/2"	MAT.	UN	1	55,80	55,79
7307	FUNDO ANTICORROSIVO PARA METAIS FERROSOS (ZARCAO)	MAT.	L	0,011	21,69	0,23
88248	AUXILIAR DE ENCANADOR OU BOMBEIRO HIDRÁULICO COM ENCARGOS COMPLEMENTARES	SERG.CG	H	1,471	17,18	25,27
88267	ENCANADOR OU BOMBEIRO HIDRÁULICO COM ENCARGOS COMPLEMENTARES	SERG.CG	H	1,471	22,03	32,40
96765	ABRIGO PARA HIDRANTE, 90X60X17CM, COM REGISTRO GLOBO ANGULAR 45 GRAUS 2 1/2", ADAPTADOR STORZ 2 1/2", MANGUEIRA DE INCÊNDIO 20M, REDUÇÃO 2 1/2 X 1 1/2" E ESGUICHO EM LATÃO 1 1/2" - FORNECIMENTO E INSTALAÇÃO. AF_08/2017	SERG.CG	UN		PREÇO TOTAL (Unit.):	795,57
4350	BUCHA DE NYLON, DIAMETRO DO FURO 8 MM, COMPRIMENTO 40 MM, COM PARAFUSO DE ROSCA SOBERBA, CABECA CHATA, FENDA SIMPLES, 4,8 X 50 MM	MAT.	UN	4	0,37	1,47
10899	ADAPTADOR, EM LATAO, ENGATE RAPIDO 2 1/2" X ROSCA INTERNA 5 FIOS 2 1/2", PARA INSTALACAO PREDIAL DE COMBATE A INCENDIO	MAT.	UN	1	36,63	36,62



RELATORIO DE COMPOSIÇÕES DE SERVIÇOS

OBRA: CONSTRUÇÃO DA ESCOLA TÉCNICA DE SANTA MARIA
ORÇ. Nº : T-006/2016
LOCAL: QR 119, CONJUNTO "A" LOTE 01 - SANTA MARIA

BDI EDIFICAÇÕES 20,94%
BDI EQUIPAMENTOS 10,89%

Data: 08/09/2020
Leis Sociais Horistas: 112,85%
Leis Sociais Mensalistas: 72,54%
AREA CONST. 5.577,39 m2

Tabela de referência: SINAPI - Janeiro de 2020 Sem Desoneração

CÓDIGO	DESCRIÇÃO	CLASS	UNIDADE	COFF.	PREÇO(R\$)	PREÇO TOTAL (R\$)
10904	REGISTRO OU VALVULA GLOBO ANGULAR EM LATAO, PARA HIDRANTES EM INSTALACAO PREDIAL DE INCENDIO, 45 GRAUS, DIAMETRO DE 2 1/2", COM VOLANTE, CLASSE DE PRESSAO DE ATE 200 PSI	MAT.	UN	1	83,63	83,63
20963	CAIXA DE INCENDIO/ABRIGO PARA MANGUEIRA, DE SOBREPOR/EXTERNA, COM 90 X 60 X 17 CM, EM CHAPA DE ACO, PORTA COM VENTILACAO, VISOR COM A INSCRICAO "INCENDIO", SUPORTE/CESTA INTERNA PARA A MANGUEIRA, PINTURA ELETROSTATICA VERMELHA.	MAT.	UN	1	183,89	183,88
20971	CHAVE DUPLA PARA CONEXOES TIPO STORZ, ENGATE RAPIDO 1 1/2" X 2 1/2", EM LATAO, PARA INSTALACAO PREDIAL COMBATE A INCENDIO	MAT.	UN	1	7,96	7,96
21030	MANGUEIRA DE INCENDIO, TIPO 1, DE 1 1/2". COMPRIMENTO = 20 M, TECIDO EM FIO DE POLIESTER E TUBO INTERNO EM BORRACHA SINTETICA, COM UNIOES ENGATE RAPIDO	MAT.	UN	1	243,48	243,48
37555	ESGUICHO JATO REGULAVEL, TIPO ELKHART, ENGATE RAPIDO 2 1/2", PARA COMBATE A INCENDIO	MAT.	UN	1	119,47	119,46
88248	AUXILIAR DE ENCANADOR OU BOMBEIRO HIDRÁULICO COM ENCARGOS COMPLEMENTARES	SERG.CG	H	3,037	17,18	52,17
88267	ENCANADOR OU BOMBEIRO HIDRÁULICO COM ENCARGOS COMPLEMENTARES	SERG.CG	H	3,037	22,03	66,90
83635	EXTINTOR INCENDIO TP PO QUIMICO 6KG - FORNECIMENTO E INSTALACAO	SERG.CG	UN		PREÇO TOTAL (Unit.):	163,77
10892	EXTINTOR DE INCENDIO PORTATIL COM CARGA DE PO QUIMICO SECO (POS) DE 6 KG, CLASSE BC	MAT.	UN	1	144,26	144,26
88309	PEDREIRO COM ENCARGOS COMPLEMENTARES	SERG.CG	H	0,5	22,45	11,22
88316	SERVENTE COM ENCARGOS COMPLEMENTARES	SERG.CG	H	0,5	16,58	8,29
43194	AR CONDICIONADO SPLIT ON/OFF, HI-WALL (PAREDE), 9000 BTUS/H, CICLO FRIO, 60 HZ, CLASSIFICACAO ENERGETICA A - SELO PROCEL, GAS HFC, CONTROLE S/ FIO	SERG.CG	UN		PREÇO TOTAL (Unit.):	1.084,10
43194	AR CONDICIONADO SPLIT ON/OFF, HI-WALL (PAREDE), 9000 BTUS/H, CICLO FRIO, 60 HZ, CLASSIFICACAO ENERGETICA A - SELO PROCEL, GAS HFC, CONTROLE S/ FIO	SERG.CG	UN	1	1.084,10	1.084,10
43190	AR CONDICIONADO SPLIT ON/OFF, HI-WALL (PAREDE), 12000 BTUS/H, CICLO FRIO, 60 HZ, CLASSIFICACAO ENERGETICA A - SELO PROCEL, GAS HFC, CONTROLE S/ FIO	SERG.CG	UN		PREÇO TOTAL (Unit.):	1.265,48
43190	AR CONDICIONADO SPLIT ON/OFF, HI-WALL (PAREDE), 12000 BTUS/H, CICLO FRIO, 60 HZ, CLASSIFICACAO ENERGETICA A - SELO PROCEL, GAS HFC, CONTROLE S/ FIO	SERG.CG	UN	1	1.265,48	1.265,48
43191	AR CONDICIONADO SPLIT ON/OFF, HI-WALL (PAREDE), 18000 BTUS/H, CICLO FRIO, 60 HZ, CLASSIFICACAO ENERGETICA A - SELO PROCEL, GAS HFC, CONTROLE S/ FIO	SERG.CG	UN		PREÇO TOTAL (Unit.):	1.820,86
43191	AR CONDICIONADO SPLIT ON/OFF, HI-WALL (PAREDE), 18000 BTUS/H, CICLO FRIO, 60 HZ, CLASSIFICACAO ENERGETICA A - SELO PROCEL, GAS HFC, CONTROLE S/ FIO	SERG.CG	UN	1	1.820,86	1.820,86
43187	AR CONDICIONADO SPLIT ON/OFF, PISO TETO, 36.000 BTU/H, CICLO FRIO, 60HZ, CLASSIFICACAO ENERGETICA C - SELO PROCEL, GAS HFC, CONTROLE S/FIO	SERG.CG	UN		PREÇO TOTAL (Unit.):	4.748,31
43187	AR CONDICIONADO SPLIT ON/OFF, PISO TETO, 36.000 BTU/H, CICLO FRIO, 60HZ, CLASSIFICACAO ENERGETICA C - SELO PROCEL, GAS HFC, CONTROLE S/FIO	SERG.CG	UN	1	4.748,31	4.748,31
99059	LOCACAO CONVENCIONAL DE OBRA, UTILIZANDO GABARITO DE TÁBUAS CORRIDAS PONTALETADAS A CADA 2,00M - 2 UTILIZAÇÕES. AF. 10/2018	SERG.CG	m		PREÇO TOTAL (Unit.):	37,92
4417	SARRAFO DE MADEIRA NAO APARELHADA *2,5 X 7* CM, MACARANDUBA, ANGELIM OU EQUIVALENTE DA REGIAO	MAT.	M	0,7445	4,48	3,33
4433	PECA DE MADEIRA NAO APARELHADA *7,5 X 7,5* CM (3 X 3 ") MACARANDUBA, ANGELIM OU EQUIVALENTE DA REGIAO	MAT.	M	0,4125	10,32	4,25
5068	PREGO DE ACO POLIDO COM CABECA 17 X 21 (2 X 11)	MAT.	KG	0,111	8,47	0,94
7356	TINTA ACRILICA PREMIUM, COR BRANCO FOSCO	MAT.	L	0,0256	16,93	0,43
10567	TABUA DE MADEIRA NAO APARELHADA *2,5 X 23* CM (1 X 9 ") PINUS, MISTA OU EQUIVALENTE DA REGIAO	MAT.	M	0,55	3,67	2,01
88239	AJUDANTE DE CARPINTEIRO COM ENCARGOS COMPLEMENTARES	SERG.CG	H	0,3563	18,81	6,70
88262	CARPINTEIRO DE FORMAS COM ENCARGOS COMPLEMENTARES	SERG.CG	H	0,7125	22,3	15,88



RELATORIO DE COMPOSIÇÕES DE SERVIÇOS

OBRA: CONSTRUÇÃO DA ESCOLA TÉCNICA DE SANTA MARIA
 ORC. Nº: T-006/2016
 LOCAL: QR 119, CONJUNTO "A" LOTE 01 - SANTA MARIA

BDI EDIFICAÇÕES 20,94%
 BDI EQUIPAMENTOS 10,89%

Data: 08/09/2020
 Leds Sociais Horistas: 112,85%
 Leds Sociais Mensalistas: 72,54%
 AREA CONST. 5.577,39 m2

Tabela de referência: SINAPI - Janeiro de 2020 Sem Desoneração

ÍDIGO	DESCRIÇÃO	CLASS	UNIDADE	COEF.	PREÇO (R\$)	PREÇO TOTAL (R\$)
91692	SERRA CIRCULAR DE BANCADA COM MOTOR ELÉTRICO POTÊNCIA DE SHP, COM COIFA PARA DISCO 10" - CHP DIURNO. AF_08/2015	MAT.	CHP	0,0039	16,46	0,06
91693	SERRA CIRCULAR DE BANCADA COM MOTOR ELÉTRICO POTÊNCIA DE SHP, COM COIFA PARA DISCO 10" - CHI DIURNO. AF_08/2015	MAT.	CHI	0,0168	14,76	0,24
94974	CONCRETO MAGRO PARA LASTRO, TRAÇO 1:4,5:4,5 (CIMENTO/ AREIA MÉDIA/ BRITA 1) - PREPARO MANUAL AF_07/2016	MAT.	M3	0,0046	327,31	1,50
99062	MARCAÇÃO DE PONTOS EM GABARITO OU CAVALETE. AF_10/2018	MAT.	UN	1,5	1,72	2,58
95601	ARRASAMENTO MECANICO DE ESTACA DE CONCRETO ARMADO, DIAMETROS DE ATÉ 40 CM. AF_11/2016	SERG.CG	UN		PREÇO TOTAL (Unit.):	16,40
88298	OPERADOR DE MARTELETE OU MARTELETEIRO COM ENCARGOS COMPLEMENTARES	SERG.CG	H	0,326	17,9	5,83
88316	SERVENTE COM ENCARGOS COMPLEMENTARES	SERG.CG	H	0,326	16,58	5,40
35620	PERFURATRIZ PNEUMÁTICA MANUAL DE PESO MEDIO, MARTELETE, 18KG, COMPRIMENTO MÁXIMO DE CURSO DE 6 M, DIAMETRO DO PISTAO DE 5,5 CM - CHP DIURNO. AF_11/2016	MAT.	CHP	0,18	16,19	2,91
95621	PERFURATRIZ PNEUMÁTICA MANUAL DE PESO MEDIO, MARTELETE, 18KG, COMPRIMENTO MÁXIMO DE CURSO DE 6 M, DIAMETRO DO PISTAO DE 5,5 CM - CHI DIURNO. AF_11/2016	MAT.	CHI	0,146	15,55	2,26
95583	MONTAGEM DE ARMADURA TRANSVERSAL DE ESTACAS DE SEÇÃO CIRCULAR, DIÂMETRO = 5,0 MM. AF_11/2016	SERG.CG	kg		PREÇO TOTAL (Unit.):	11,77
43132	ARAME RECOZIDO 16 BWG, D = 1,60 MM (0,016 KG/M) OU 18 BWG, D = 1,25 MM (0,01 KG/M)	MAT.	KG	0,02	10,58	0,21
88238	AJUDANTE DE ARMADOR COM ENCARGOS COMPLEMENTARES	SERG.CG	H	0,031	17,33	0,53
88245	ARMADOR COM ENCARGOS COMPLEMENTARES	SERG.CG	H	0,279	22,34	6,23
95445	CORTE E DOBRA DE AÇO CA-60, DIÂMETRO DE 5,0 MM, UTILIZADO EM ESTRIBO CONTÍNUO HELICOIDAL AF_10/2016	MAT.	KG	1	4,80	4,80
95577	MONTAGEM DE ARMADURA LONGITUDINAL DE ESTACAS DE SEÇÃO CIRCULAR, DIÂMETRO = 10,0 MM. AF_11/2016	SERG.CG	UN		PREÇO TOTAL (Unit.):	7,16
43132	ARAME RECOZIDO 16 BWG, D = 1,60 MM (0,016 KG/M) OU 18 BWG, D = 1,25 MM (0,01 KG/M)	MAT.	KG	0,02	10,58	0,21
88238	AJUDANTE DE ARMADOR COM ENCARGOS COMPLEMENTARES	SERG.CG	H	0,008	17,33	0,13
88245	ARMADOR COM ENCARGOS COMPLEMENTARES	SERG.CG	H	0,07	22,34	1,56
92794	CORTE E DOBRA DE AÇO CA-50, DIÂMETRO DE 10,0 MM, UTILIZADO EM ESTRUTURAS DIVERSAS, EXCETO LAJES. AF_12/2015	MAT.	KG	1	5,26	5,26
96534	FABRICAÇÃO, MONTAGEM E DESMONTAGEM DE FÔRMA PARA BLOCO DE COROAMENTO, EM MADEIRA SERRADA, E=25 MM, 4 UTILIZAÇÕES. AF_06/2017	SERG.CG	m2		PREÇO TOTAL (Unit.):	60,27
2692	DESMOLDANTE PROTETOR PARA FORMAS DE MADEIRA, DE BASE OLEOSA EMULSIONADA EM AGUA	MAT.	L	0,017	4,06	0,06
4491	PONTELETE DE MADEIRA NAO APARELHADA *7,5 X 7,5* CM (3 X 3 ") PINUS, MISTA OU EQUIVALENTE DA REGIAO	MAT.	M	0,625	2,98	1,86
4517	SARRAFO DE MADEIRA NAO APARELHADA *2,5 X 7,5* CM (1 X 3 ") PINUS, MISTA OU EQUIVALENTE DA REGIAO	MAT.	M	0,924	1,07	0,98
5074	PREGO DE AÇO POLIDO COM CABECA 15 X 18 (1 1/2 X 13)	MAT.	KG	0,011	9,49	0,10
6189	TÁBUA DE MADEIRA NAO APARELHADA *2,5 X 30" CM, CEDRINHO OU EQUIVALENTE DA REGIAO	MAT.	M	1,059	13,00	13,76
40304	PREGO DE AÇO POLIDO COM CABECA DUPLA 17 X 27 (2 1/2 X 11)	MAT.	KG	0,044	10,45	0,45
88239	AJUDANTE DE CARPINTEIRO COM ENCARGOS COMPLEMENTARES	SERG.CG	H	0,589	18,81	11,07
88262	CARPINTEIRO DE FORMAS COM ENCARGOS COMPLEMENTARES	SERG.CG	H	1,413	22,3	31,50
91692	SERRA CIRCULAR DE BANCADA COM MOTOR ELÉTRICO POTÊNCIA DE SHP, COM COIFA PARA DISCO 10" - CHP DIURNO. AF_08/2015	MAT.	CHP	0,018	16,46	0,29
91693	SERRA CIRCULAR DE BANCADA COM MOTOR ELÉTRICO POTÊNCIA DE SHP, COM COIFA PARA DISCO 10" - CHI DIURNO. AF_08/2015	MAT.	CHI	0,014	14,76	0,20
96544	ARMAÇÃO DE BLOCO, VIGA BALDRAME OU SAPATA UTILIZANDO AÇO CA-50 DE 6,3 MM - MONTAGEM. AF_06/2017	SERG.CG	kg		PREÇO TOTAL (Unit.):	10,55
39017	ESPAÇADOR / DISTANCIADOR CIRCULAR COM ENTRADA LATERAL, EM PLÁSTICO, PARA VERGALHAO *4,2 A 12,5* MM, COBRIMENTO 20 MM	MAT.	UN	1,19	0,12	0,13
43132	ARAME RECOZIDO 16 BWG, D = 1,60 MM (0,016 KG/M) OU 18 BWG, D = 1,25 MM (0,01 KG/M)	MAT.	KG	0,025	10,58	0,26

GCE S/A.



RELATORIO DE COMPOSIÇÕES DE SERVIÇOS

OBRA: CONSTRUÇÃO DA ESCOLA TÉCNICA DE SANTA MARIA
 ORC. Nº : T-006/2016
 LOCAL: QR 119, CONJUNTO "A" LOTE 01 - SANTA MARIA

BDI EDIFICAÇÕES
 BDI EQUIPAMENTOS

20,94%

10,89%

Data: 08/09/2020

Leis Sociais Horistas: 112,85%

Leis Sociais Mensalistas: 72,54%

AREA CONST. 5.577,39 m2

Tabela de referência: SINAPI - Janeiro de 2020 Sem Desoneração

ÍNDIGO	DESCRIÇÃO	CLASS	UNIDADE	COEF.	PREÇO(R\$)	PREÇO TOTAL (R\$)
88238	AJUDANTE DE ARMADOR COM ENCARGOS COMPLEMENTARES	SERG.CG	H	0,049	17,33	0,84
88245	ARMADOR COM ENCARGOS COMPLEMENTARES	SERG.CG	H	0,151	22,34	3,37
92792	CORTE E DOBRA DE AÇO CA-50, DIÂMETRO DE 6,3 MM, UTILIZADO EM ESTRUTURAS DIVERSAS, EXCETO LAJES. AF_12/2015	MAT.	KG	1	5,95	5,95
96545	ARMAÇÃO DE BLOCO, VIGA BALDRAME OU SAPATA UTILIZANDO AÇO CA-50 DE 8 MM - MONTAGEM. AF_06/2017	SERG.CG	kg		PREÇO TOTAL (Unit.):	9,33
39017	ESPACADOR / DISTANCIADOR CIRCULAR COM ENTRADA LATERAL, EM PLASTICO, PARA VERGALHAO *4,2 A 12,5* MM, COBRIMENTO 20 MM	MAT.	UN	0,724	0,12	0,08
43132	ARAME RECOZIDO 16 BWG, D = 1,60 MM (0,016 KG/M) OU 18 BWG, D = 1,25 MM (0,01 KG/M)	MAT.	KG	0,025	10,58	0,26
88238	AJUDANTE DE ARMADOR COM ENCARGOS COMPLEMENTARES	SERG.CG	H	0,0375	17,33	0,64
88245	ARMADOR COM ENCARGOS COMPLEMENTARES	SERG.CG	H	0,1155	22,34	2,58
92793	CORTE E DOBRA DE AÇO CA-50, DIÂMETRO DE 8,0 MM, UTILIZADO EM ESTRUTURAS DIVERSAS, EXCETO LAJES. AF_12/2015	MAT.	KG	1	5,78	5,77
96546	ARMAÇÃO DE BLOCO, VIGA BALDRAME OU SAPATA UTILIZANDO AÇO CA-50 DE 10 MM - MONTAGEM. AF_06/2017	SERG.CG	kg		PREÇO TOTAL (Unit.):	8,05
39017	ESPACADOR / DISTANCIADOR CIRCULAR COM ENTRADA LATERAL, EM PLASTICO, PARA VERGALHAO *4,2 A 12,5* MM, COBRIMENTO 20 MM	MAT.	UN	0,4655	0,12	0,05
43132	ARAME RECOZIDO 16 BWG, D = 1,60 MM (0,016 KG/M) OU 18 BWG, D = 1,25 MM (0,01 KG/M)	MAT.	KG	0,025	10,58	0,26
88238	AJUDANTE DE ARMADOR COM ENCARGOS COMPLEMENTARES	SERG.CG	H	0,029	17,33	0,50
88245	ARMADOR COM ENCARGOS COMPLEMENTARES	SERG.CG	H	0,089	22,34	1,98
92794	CORTE E DOBRA DE AÇO CA-50, DIÂMETRO DE 10,0 MM, UTILIZADO EM ESTRUTURAS DIVERSAS, EXCETO LAJES. AF_12/2015	MAT.	KG	1	5,26	5,26
96547	ARMAÇÃO DE BLOCO, VIGA BALDRAME OU SAPATA UTILIZANDO AÇO CA-50 DE 12,5 MM - MONTAGEM. AF_06/2017	SERG.CG	kg		PREÇO TOTAL (Unit.):	6,65
39017	ESPACADOR / DISTANCIADOR CIRCULAR COM ENTRADA LATERAL, EM PLASTICO, PARA VERGALHAO *4,2 A 12,5* MM, COBRIMENTO 20 MM	MAT.	UN	0,306	0,12	0,03
43132	ARAME RECOZIDO 16 BWG, D = 1,60 MM (0,016 KG/M) OU 18 BWG, D = 1,25 MM (0,01 KG/M)	MAT.	KG	0,025	10,58	0,26
88238	AJUDANTE DE ARMADOR COM ENCARGOS COMPLEMENTARES	SERG.CG	H	0,022	17,33	0,38
88245	ARMADOR COM ENCARGOS COMPLEMENTARES	SERG.CG	H	0,068	22,34	1,51
92795	CORTE E DOBRA DE AÇO CA-50, DIÂMETRO DE 12,5 MM, UTILIZADO EM ESTRUTURAS DIVERSAS, EXCETO LAJES. AF_12/2015	MAT.	KG	1	4,47	4,47
96536	FABRICAÇÃO, MONTAGEM E DESMONTAGEM DE FÔRMA PARA VIGA BALDRAME, EM MADEIRA SERRADA, E=25 MM, 4 UTILIZAÇÕES. AF_06/2017	SERG.CG	m2		PREÇO TOTAL (Unit.):	50,98
2692	DESMOLDANTE PROTETOR PARA FORMAS DE MADEIRA, DE BASE OLEOSA EMULSIONADA EM AGUA	MAT.	L	0,017	4,06	0,06
4491	PONTALETE DE MADEIRA NAO APARELHADA *7,5 X 7,5* CM (3 X 3 ") PINUS, MISTA OU EQUIVALENTE DA REGIAO	MAT.	M	0,605	2,98	1,80
4517	SARRAFO DE MADEIRA NAO APARELHADA *2,5 X 7,5* CM (1 X 3 ") PINUS, MISTA OU EQUIVALENTE DA REGIAO	MAT.	M	0,567	1,07	0,60
5073	PREGO DE ACO POLIDO COM CABECA 17 X 24 (2 1/4 X 11)	MAT.	KG	0,026	8,63	0,22
6189	TABUA DE MADEIRA NAO APARELHADA *2,5 X 30* CM, CEDRINHO OU EQUIVALENTE DA REGIAO	MAT.	M	1,008	13,00	13,10
40304	PREGO DE ACO POLIDO COM CABECA DUPLA 17 X 27 (2 1/2 X 11)	MAT.	KG	0,034	10,45	0,35
88239	AJUDANTE DE CARPINTEIRO COM ENCARGOS COMPLEMENTARES	SERG.CG	H	0,471	18,81	8,85
88262	CARPINTEIRO DE FORMAS COM ENCARGOS COMPLEMENTARES	SERG.CG	H	1,145	22,3	25,53
91692	SERRA CIRCULAR DE BANCADA COM MOTOR ELÉTRICO POTÊNCIA DE 5HP, COM COIFA PARA DISCO 10" - CHP DIURNO. AF_08/2015	MAT.	CHP	0,017	16,46	0,27
91693	SERRA CIRCULAR DE BANCADA COM MOTOR ELÉTRICO POTÊNCIA DE 5HP, COM COIFA PARA DISCO 10" - CHI DIURNO. AF_08/2015	MAT.	CHI	0,014	14,76	0,20
93358	ESCAVAÇÃO MANUAL DE VALA COM PROFUNDIDADE MENOR OU IGUAL A 1,30 M. AF_03/2016	SERG.CG	m3		PREÇO TOTAL (Unit.):	65,59
88316	SERVENTE COM ENCARGOS COMPLEMENTARES	SERG.CG	H	3,956	16,58	65,59



RELATORIO DE COMPOSIÇÕES DE SERVIÇOS

OBRA: CONSTRUÇÃO DA ESCOLA TÉCNICA DE SANTA MARIA
 ORC. Nº: T-006/2016
 LOCAL: QR 119, CONJUNTO "A" LOTE 01 - SANTA MARIA

BDI EDIFICAÇÕES 20,94%
 BDI EQUIPAMENTOS 10,89%

Data: 08/09/2020
 Leis Sociais Horistas: 112,85%
 Leis Sociais Mensalistas: 72,54%
 AREA CONST. 5.577,39 m2

Tabela de referência: SINAPI - Janeiro de 2020 Sem Desoneração

DDIGO	DESCRIÇÃO	CLASS	UNIDADE	COEFF.	PREÇO(R\$)	PREÇO TOTAL (R\$)
96995	REATERRO MANUAL APILOADO COM SOQUETE. AF_10/2017	SERG.CG	m3			PREÇO TOTAL (Unit.): 39,76
88316	SERVEANTE COM ENCARGOS COMPLEMENTARES	SERG.CG	H	2,3986	16,58	39,76
94962	CONCRETO MAGRO PARA LASTRO, TRAÇO 1:4,5:4,5 (CIMENTO/AREIA MÉDIA/ BRITA 1) - PREPARO MECÂNICO COM BETONEIRA 400 L. AF_07/2016	SERG.CG	m3			PREÇO TOTAL (Unit.): 247,53
370	AREIA MÉDIA - POSTO JAZIDA/FORNECEDOR (RETIRADO NA JAZIDA, SEM TRANSPORTE)	MAT.	M3	0,827	79,45	65,70
1379	CIMENTO PORTLAND COMPOSTO CP II-32	MAT.	KG	212,02	0,36	76,24
4721	PEDRA BRITADA N. 1 (9,5 a 19 MM) POSTO PEDREIRA/FORNECEDOR, SEM FRETE	MAT.	M3	0,578	70,92	40,99
88316	SERVEANTE COM ENCARGOS COMPLEMENTARES	SERG.CG	H	2,34	16,58	38,79
88377	OPERADOR DE BETONEIRA ESTACIONÁRIA/MISTURADOR COM ENCARGOS COMPLEMENTARES	SERG.CG	H	1,48	16,8	24,86
18830	BETONEIRA CAPACIDADE NOMINAL DE 400 L, CAPACIDADE DE MISTURA 280 L, MOTOR ELÉTRICO TRIFÁSICO POTÊNCIA DE 2 CV, SEM CARREGADOR - CHP DIURNO. AF_10/2014	MAT.	CHP	0,76	1,06	0,80
88831	BETONEIRA CAPACIDADE NOMINAL DE 400 L, CAPACIDADE DE MISTURA 280 L, MOTOR ELÉTRICO TRIFÁSICO POTÊNCIA DE 2 CV, SEM CARREGADOR - CHI DIURNO. AF_10/2014	MAT.	CHI	0,72	0,22	0,15
96543	ARMAÇÃO DE BLOCO, VIGA BALDRAME E SAPATA UTILIZANDO AÇO CA-60 DE 5 MM - MONTAGEM. AF_06/2017	SERG.CG	kg			PREÇO TOTAL (Unit.): 12,07
39017	ESPACADOR / DISTANCIADOR CIRCULAR COM ENTRADA LATERAL, EM PLASTICO, PARA VERGALHAO *4,2 A 12,5* MM, COBRIMENTO 20 MM	MAT.	UN	1,9665	0,12	0,23
43132	ARAME RECOZIDO 16 BWG, D = 1,60 MM (0,016 KG/M) OU 18 BWG, D = 1,25 MM (0,01 KG/M)	MAT.	KG	0,025	10,58	0,26
88238	AJUDANTE DE ARMADOR COM ENCARGOS COMPLEMENTARES	SERG.CG	H	0,0635	17,33	1,10
88245	ARMADOR COM ENCARGOS COMPLEMENTARES	SERG.CG	H	0,1945	22,34	4,34
92791	CORTE E DOBRA DE AÇO CA-60, DIÂMETRO DE 5,0 MM, UTILIZADO EM ESTRUTURAS DIVERSAS, EXCETO LAJES. AF_12/2015	MAT.	KG	1	6,15	6,14
96544	ARMAÇÃO DE BLOCO, VIGA BALDRAME OU SAPATA UTILIZANDO AÇO CA-50 DE 6,3 MM - MONTAGEM. AF_05/2017	SERG.CG	kg			PREÇO TOTAL (Unit.): 10,55
39017	ESPACADOR / DISTANCIADOR CIRCULAR COM ENTRADA LATERAL, EM PLASTICO, PARA VERGALHAO *4,2 A 12,5* MM, COBRIMENTO 20 MM	MAT.	UN	1,19	0,12	0,13
43132	ARAME RECOZIDO 16 BWG, D = 1,60 MM (0,016 KG/M) OU 18 BWG, D = 1,25 MM (0,01 KG/M)	MAT.	KG	0,025	10,58	0,26
88238	AJUDANTE DE ARMADOR COM ENCARGOS COMPLEMENTARES	SERG.CG	H	0,049	17,33	0,84
88245	ARMADOR COM ENCARGOS COMPLEMENTARES	SERG.CG	H	0,151	22,34	3,37
92792	CORTE E DOBRA DE AÇO CA-50, DIÂMETRO DE 6,3 MM, UTILIZADO EM ESTRUTURAS DIVERSAS, EXCETO LAJES. AF_12/2015	MAT.	KG	1	5,95	5,95
96546	ARMAÇÃO DE BLOCO, VIGA BALDRAME OU SAPATA UTILIZANDO AÇO CA-50 DE 10 MM - MONTAGEM. AF_06/2017	SERG.CG	kg			PREÇO TOTAL (Unit.): 8,05
39017	ESPACADOR / DISTANCIADOR CIRCULAR COM ENTRADA LATERAL, EM PLASTICO, PARA VERGALHAO *4,2 A 12,5* MM, COBRIMENTO 20 MM	MAT.	UN	0,4655	0,12	0,05
43132	ARAME RECOZIDO 16 BWG, D = 1,60 MM (0,016 KG/M) OU 18 BWG, D = 1,25 MM (0,01 KG/M)	MAT.	KG	0,025	10,58	0,26
88238	AJUDANTE DE ARMADOR COM ENCARGOS COMPLEMENTARES	SERG.CG	H	0,029	17,33	0,50
88245	ARMADOR COM ENCARGOS COMPLEMENTARES	SERG.CG	H	0,089	22,34	1,98
92794	CORTE E DOBRA DE AÇO CA-50, DIÂMETRO DE 10,0 MM, UTILIZADO EM ESTRUTURAS DIVERSAS, EXCETO LAJES. AF_12/2015	MAT.	KG	1	5,26	5,26
96547	ARMAÇÃO DE BLOCO, VIGA BALDRAME OU SAPATA UTILIZANDO AÇO CA-50 DE 12,5 MM - MONTAGEM. AF_06/2017	SERG.CG	kg			PREÇO TOTAL (Unit.): 6,65
39017	ESPACADOR / DISTANCIADOR CIRCULAR COM ENTRADA LATERAL, EM PLASTICO, PARA VERGALHAO *4,2 A 12,5* MM, COBRIMENTO 20 MM	MAT.	UN	0,306	0,12	0,03
43132	ARAME RECOZIDO 16 BWG, D = 1,60 MM (0,016 KG/M) OU 18 BWG, D = 1,25 MM (0,01 KG/M)	MAT.	KG	0,025	10,58	0,26
88238	AJUDANTE DE ARMADOR COM ENCARGOS COMPLEMENTARES	SERG.CG	H	0,022	17,33	0,38
88245	ARMADOR COM ENCARGOS COMPLEMENTARES	SERG.CG	H	0,068	22,34	1,51

297



RELATORIO DE COMPOSIÇÕES DE SERVIÇOS

OBRA: CONSTRUÇÃO DA ESCOLA TÉCNICA DE SANTA MARIA
 ORC. Nº: T-006/2016
 LOCAL: QR 119, CONJUNTO "A" LOTE 01 - SANTA MARIA

BDI EDIFICAÇÕES 20,94%
 BDI EQUIPAMENTOS 10,89%

Data: 08/09/2020
 Leis Sociais Horistas: 112,85%
 Leis Sociais Mensalistas: 72,54%
 AREA CONST. 5.577,39 m2

Tabela de referência: SINAPI - Janeiro de 2020 Sem Desoneração

ÍNDIGO	DESCRIÇÃO	CLASS	UNIDADE	COEF.	PREÇO(R\$)	PREÇO TOTAL (R\$)
92795	CORTE E DOBRA DE AÇO CA-50, DIÂMETRO DE 12,5 MM, UTILIZADO EM ESTRUTURAS DIVERSAS, EXCETO LAJES. AF_12/2015	MAT.	KG	1	4,47	4,47
74106/1	IMPERMEABILIZAÇÃO DE ESTRUTURAS ENTERRADAS, COM TINTA ASFALTICA, DUAS DEMAOS.	SERG.CG	m2		PREÇO TOTAL (Unit.):	9,52
7319	TINTA ASFALTICA IMPERMEABILIZANTE DISPERSA EM AGUA, PARA MATERIAIS CIMENTICIOS	MAT.	L	0,4	7,24	2,89
88316	SERVENTE COM ENCARGOS COMPLEMENTARES	SERG.CG	H	0,4	16,58	6,63
92427	MONTAGEM E DESMONTAGEM DE FÔRMA DE PILARES RETANGULARES E ESTRUTURAS SIMILARES COM ÁREA MÉDIA DAS SEÇÕES MAIOR QUE 0,25 M², PÉ-DIREITO SIMPLES, EM CHAPA DE MADEIRA COMPENSADA RESINADA, 8 UTILIZAÇÕES. AF_12/2015	SERG.CG	m2		PREÇO TOTAL (Unit.):	38,78
2692	DESMOLDANTE PROTETOR PARA FORMAS DE MADEIRA, DE BASE OLEOSA EMULSIONADA EM AGUA	MAT.	L	0,01	4,06	0,04
40271	LOCAÇÃO DE APRUMADOR METALICO DE PILAR, COM ALTURA E ANGULO REGULAVEIS, EXTENSAO DE *1,50* A *2,80* M	SERG.CG	MES	0,196	7,8	1,52
40275	LOCAÇÃO DE VIGA SANDUICHE METALICA VAZADA PARA TRAVAMENTO DE PILARES, ALTURA DE *8* CM, LARGURA DE *6* CM E EXTENSAO DE 2 M	SERG.CG	MES	0,393	12	4,71
40287	LOCAÇÃO DE BARRA DE ANCORAGEM DE 0,80 A 1,20 M DE EXTENSAO, COM ROSCA DE 5/8", INCLUINDO PORCA E FLANGE	SERG.CG	MES	0,785	3	2,35
40304	PREGO DE ACO POLIDO COM CABECA DUPLA 17 X 27 (2 1/2 X 11)	MAT.	KG	0,019	10,45	0,19
88239	AJUDANTE DE CARPINTEIRO COM ENCARGOS COMPLEMENTARES	SERG.CG	H	0,127	18,81	2,38
88262	CARPINTEIRO DE FORMAS COM ENCARGOS COMPLEMENTARES	SERG.CG	H	0,695	22,3	15,49
92263	FABRICAÇÃO DE FÔRMA PARA PILARES E ESTRUTURAS SIMILARES, EM CHAPA DE MADEIRA COMPENSADA RESINADA, E = 17 MM. AF_12/2015	MAT.	M2	0,15	80,71	12,10
92775	ARMAÇÃO DE PILAR OU VIGA DE UMA ESTRUTURA CONVENCIONAL DE CONCRETO ARMADO EM UMA EDIFICAÇÃO TÉRREA OU SOBRADO UTILIZANDO AÇO CA-60 DE 5,0 MM - MONTAGEM. AF_12/2015	SERG.CG	kg		PREÇO TOTAL (Unit.):	12,17
39017	ESPACADOR / DISTANCIADOR CIRCULAR COM ENTRADA LATERAL, EM PLASTICO, PARA VERGALHAO *4,2 A 12,5* MM, COBRIMENTO 20 MM	MAT.	UN	1,19	0,12	0,13
43132	ARAME RECOZIDO 16 BWG, D = 1,60 MM (0,016 KG/M) OU 18 BWG, D = 1,25 MM (0,01 KG/M)	MAT.	KG	0,025	10,58	0,26
88238	AJUDANTE DE ARMADOR COM ENCARGOS COMPLEMENTARES	SERG.CG	H	0,0367	17,33	0,63
88245	ARMADOR COM ENCARGOS COMPLEMENTARES	SERG.CG	H	0,2245	22,34	5,01
92791	CORTE E DOBRA DE AÇO CA-60, DIÂMETRO DE 5,0 MM, UTILIZADO EM ESTRUTURAS DIVERSAS, EXCETO LAJES. AF_12/2015	MAT.	KG	1	6,15	6,14
92778	ARMAÇÃO DE PILAR OU VIGA DE UMA ESTRUTURA CONVENCIONAL DE CONCRETO ARMADO EM UMA EDIFICAÇÃO TÉRREA OU SOBRADO UTILIZANDO AÇO CA-50 DE 10,0 MM - MONTAGEM. AF_12/2015	SERG.CG	kg		PREÇO TOTAL (Unit.):	7,98
39017	ESPACADOR / DISTANCIADOR CIRCULAR COM ENTRADA LATERAL, EM PLASTICO, PARA VERGALHAO *4,2 A 12,5* MM, COBRIMENTO 20 MM	MAT.	UN	0,543	0,12	0,06
43132	ARAME RECOZIDO 16 BWG, D = 1,60 MM (0,016 KG/M) OU 18 BWG, D = 1,25 MM (0,01 KG/M)	MAT.	KG	0,025	10,58	0,26
88238	AJUDANTE DE ARMADOR COM ENCARGOS COMPLEMENTARES	SERG.CG	H	0,0156	17,33	0,27
88245	ARMADOR COM ENCARGOS COMPLEMENTARES	SERG.CG	H	0,0956	22,34	2,13
92794	CORTE E DOBRA DE AÇO CA-50, DIÂMETRO DE 10,0 MM, UTILIZADO EM ESTRUTURAS DIVERSAS, EXCETO LAJES. AF_12/2015	MAT.	KG	1	5,26	5,26
92464	MONTAGEM E DESMONTAGEM DE FÔRMA DE VIGA, ESCORAMENTO METÁLICO, PÉ-DIREITO SIMPLES, EM CHAPA DE MADEIRA RESINADA, 8 UTILIZAÇÕES. AF_12/2015	SERG.CG	m2		PREÇO TOTAL (Unit.):	67,93
2692	DESMOLDANTE PROTETOR PARA FORMAS DE MADEIRA, DE BASE OLEOSA EMULSIONADA EM AGUA	MAT.	L	0,01	4,06	0,04
4491	PONTALETE DE MADEIRA NAO APARELHADA *7,5 X 7,5* CM (3 X 3 ") PINUS, MISTA OU EQUIVALENTE DA REGIAO	MAT.	M	0,296	2,98	0,88
10749	LOCAÇÃO DE ESCORA METALICA TELESCOPICA, COM ALTURA REGULAVEL DE *1,80* A *3,20* M, COM CAPACIDADE DE CARGA DE NO MINIMO 1000 KGF (10 KN), INCLUSO TRIPE E FORCADO	SERG.CG	MES	1,186	5,49	6,51



RELATORIO DE COMPOSIÇÕES DE SERVIÇOS

OBRA: CONSTRUÇÃO DA ESCOLA TÉCNICA DE SANTA MARIA
 ORC. Nº : T-006/2016
 LOCAL: QR 119, CONJUNTO "A" LOTE 01 - SANTA MARIA

BDI EDIFICAÇÕES 20,94%
 BDI EQUIPAMENTOS 10,89%

Data: 08/09/2020

Leis Sociais Horistas: 112,85%

Leis Sociais Mensalistas: 72,54%

AREA CONST. 5.577,39 m2

Tabela de referência: SINAPI - Janeiro de 2020 Sem Desoneração

ÓDIGO	DESCRIÇÃO	CLASS	UNIDADE	COEF.	PREÇO(R\$)	PREÇO TOTAL (R\$)
40275	LOCAÇÃO DE VIGA SANDUICHE METALICA VAZADA PARA TRAVAMENTO DE PILARES, ALTURA DE *8* CM, LARGURA DE *6* CM E EXTENSÃO DE 2 M	SERG.CG	MES	0,356	12	4,27
40287	LOCAÇÃO DE BARRA DE ANCORAGEM DE 0,80 A 1,20 M DE EXTENSÃO, COM ROSCA DE 5/8", INCLUINDO PORCA E FLANGE	SERG.CG	MES	0,474	3	1,42
40304	PREGO DE AÇO POLIDO COM CABECA DUPLA 17 X 27 (2 1/2 X 11)	MAT.	KG	0,033	10,45	0,34
40339	LOCAÇÃO DE CRUZETA PARA ESCORA METALICA	MAT.	MES	1,186	3	3,55
88239	AJUDANTE DE CARPINTEIRO COM ENCARGOS COMPLEMENTARES	SERG.CG	H	0,256	18,81	4,81
88262	CARPINTEIRO DE FORMAS COM ENCARGOS COMPLEMENTARES	SERG.CG	H	1,397	22,3	31,15
92265	FABRICAÇÃO DE FÓRMA PARA VIGAS, EM CHAPA DE MADEIRA COMPENSADA RESINADA, E = 17 MM. AF_12/2015	MAT.	M2	0,236	63,42	14,96
92775	ARMAÇÃO DE PILAR OU VIGA DE UMA ESTRUTURA CONVENCIONAL DE CONCRETO ARMADO EM UMA EDIFICAÇÃO TÉRREA OU SOBRADO UTILIZANDO AÇO CA-60 DE 5,0 MM - MONTAGEM. AF_12/2015	SERG.CG	kg		PREÇO TOTAL (Unit.):	12,17
39017	ESPACADOR / DISTANCIADOR CIRCULAR COM ENTRADA LATERAL, EM PLASTICO, PARA VERGALHAO *4,2 A 12,5* MM, COBRIMENTO 20 MM	MAT.	UN	1,19	0,12	0,13
43132	ARAME RECOZIDO 16 BWG, D = 1,60 MM (0,016 KG/M) OU 18 BWG, D = 1,25 MM (0,01 KG/M)	MAT.	KG	0,025	10,58	0,26
88238	AJUDANTE DE ARMADOR COM ENCARGOS COMPLEMENTARES	SERG.CG	H	0,0367	17,33	0,63
88245	ARMADOR COM ENCARGOS COMPLEMENTARES	SERG.CG	H	0,2245	22,34	5,01
92791	CORTE E DOBRA DE AÇO CA-60, DIÂMETRO DE 5,0 MM, UTILIZADO EM ESTRUTURAS DIVERSAS, EXCETO LAJES. AF_12/2015	MAT.	KG	1	6,15	6,14
92776	ARMAÇÃO DE PILAR OU VIGA DE UMA ESTRUTURA CONVENCIONAL DE CONCRETO ARMADO EM UMA EDIFICAÇÃO TÉRREA OU SOBRADO UTILIZANDO AÇO CA-50 DE 6,3 MM - MONTAGEM. AF_12/2015	SERG.CG	kg		PREÇO TOTAL (Unit.):	10,62
39017	ESPACADOR / DISTANCIADOR CIRCULAR COM ENTRADA LATERAL, EM PLASTICO, PARA VERGALHAO *4,2 A 12,5* MM, COBRIMENTO 20 MM	MAT.	UN	0,97	0,12	0,11
43132	ARAME RECOZIDO 16 BWG, D = 1,60 MM (0,016 KG/M) OU 18 BWG, D = 1,25 MM (0,01 KG/M)	MAT.	KG	0,025	10,58	0,26
88238	AJUDANTE DE ARMADOR COM ENCARGOS COMPLEMENTARES	SERG.CG	H	0,028	17,33	0,48
88245	ARMADOR COM ENCARGOS COMPLEMENTARES	SERG.CG	H	0,1713	22,34	3,82
92792	CORTE E DOBRA DE AÇO CA-50, DIÂMETRO DE 6,3 MM, UTILIZADO EM ESTRUTURAS DIVERSAS, EXCETO LAJES. AF_12/2015	MAT.	KG	1	5,95	5,95
92777	ARMAÇÃO DE PILAR OU VIGA DE UMA ESTRUTURA CONVENCIONAL DE CONCRETO ARMADO EM UMA EDIFICAÇÃO TÉRREA OU SOBRADO UTILIZANDO AÇO CA-50 DE 8,0 MM - MONTAGEM. AF_12/2015	SERG.CG	kg		PREÇO TOTAL (Unit.):	9,32
39017	ESPACADOR / DISTANCIADOR CIRCULAR COM ENTRADA LATERAL, EM PLASTICO, PARA VERGALHAO *4,2 A 12,5* MM, COBRIMENTO 20 MM	MAT.	UN	0,743	0,12	0,08
43132	ARAME RECOZIDO 16 BWG, D = 1,60 MM (0,016 KG/M) OU 18 BWG, D = 1,25 MM (0,01 KG/M)	MAT.	KG	0,025	10,58	0,26
88238	AJUDANTE DE ARMADOR COM ENCARGOS COMPLEMENTARES	SERG.CG	H	0,0209	17,33	0,36
88245	ARMADOR COM ENCARGOS COMPLEMENTARES	SERG.CG	H	0,1278	22,34	2,85
92793	CORTE E DOBRA DE AÇO CA-50, DIÂMETRO DE 8,0 MM, UTILIZADO EM ESTRUTURAS DIVERSAS, EXCETO LAJES. AF_12/2015	MAT.	KG	1	5,78	5,77
92778	ARMAÇÃO DE PILAR OU VIGA DE UMA ESTRUTURA CONVENCIONAL DE CONCRETO ARMADO EM UMA EDIFICAÇÃO TÉRREA OU SOBRADO UTILIZANDO AÇO CA-50 DE 10,0 MM - MONTAGEM. AF_12/2015	SERG.CG	kg		PREÇO TOTAL (Unit.):	7,98
39017	ESPACADOR / DISTANCIADOR CIRCULAR COM ENTRADA LATERAL, EM PLASTICO, PARA VERGALHAO *4,2 A 12,5* MM, COBRIMENTO 20 MM	MAT.	UN	0,543	0,12	0,06
43132	ARAME RECOZIDO 16 BWG, D = 1,60 MM (0,016 KG/M) OU 18 BWG, D = 1,25 MM (0,01 KG/M)	MAT.	KG	0,025	10,58	0,26
88238	AJUDANTE DE ARMADOR COM ENCARGOS COMPLEMENTARES	SERG.CG	H	0,0156	17,33	0,27
88245	ARMADOR COM ENCARGOS COMPLEMENTARES	SERG.CG	H	0,0956	22,34	2,13
92794	CORTE E DOBRA DE AÇO CA-50, DIÂMETRO DE 10,0 MM, UTILIZADO EM ESTRUTURAS DIVERSAS, EXCETO LAJES. AF_12/2015	MAT.	KG	1	5,26	5,26



RELATORIO DE COMPOSIÇÕES DE SERVIÇOS

OBRA: CONSTRUÇÃO DA ESCOLA TÉCNICA DE SANTA MARIA
 ORC. Nº: T-006/2016
 LOCAL: QR 119, CONJUNTO "A" LOTE 01 - SANTA MARIA

BDI EDIFICAÇÕES	20,94%
BDI EQUIPAMENTOS	10,89%

Data: 08/09/2020

Leis Sociais Horistas: 112,85%

Leis Sociais Mensalistas: 72,54%

AREA CONST. 5.577,39 m2

Tabela de referência: SINAPI - Janeiro de 2020 Sem Desoneração

ÍDIGO	DESCRIÇÃO	CLASS	UNIDADE	COEF.	PREÇO(R\$)	PREÇO TOTAL (R\$)
92779	ARMAÇÃO DE PILAR OU VIGA DE UMA ESTRUTURA CONVENCIONAL DE CONCRETO ARMADO EM UMA EDIFICAÇÃO TÉRREA OU SOBRADO UTILIZANDO AÇO CA-50 DE 12,5 MM - MONTAGEM. AF_12/2015	SERG.CG	kg		PREÇO TOTAL (Unit.):	6,51
39017	ESPACADOR / DISTANCIADOR CIRCULAR COM ENTRADA LATERAL EM PLASTICO, PARA VERGALHAO *4,2 A 12,5* MM, COBRIMENTO 20 MM	MAT.	UN	0,367	0,12	0,04
43132	ARAME RECOZIDO 16 BWG, D = 1,60 MM (0,016 KG/M) OU 18 BWG, D = 1,25 MM (0,01 KG/M)	MAT.	KG	0,025	10,58	0,26
88238	AJUDANTE DE ARMADOR COM ENCARGOS COMPLEMENTARES	SERG.CG	H	0,0114	17,33	0,19
88245	ARMADOR COM ENCARGOS COMPLEMENTARES	SERG.CG	H	0,0698	22,34	1,55
92795	CORTE E DOBRA DE AÇO CA-50, DIÂMETRO DE 12,5 MM, UTILIZADO EM ESTRUTURAS DIVERSAS, EXCETO LAJES. AF_12/2015	MAT.	KG	1	4,47	4,47
93182	VERGA PRÉ-MOLDADA PARA JANELAS COM ATÉ 1,5 M DE VÃO. AF_03/2016	SERG.CG	m		PREÇO TOTAL (Unit.):	23,45
2692	DESMOLDANTE PROTETOR PARA FORMAS DE MADEIRA, DE BASE OLEOSA EMULSIONADA EM AGUA	MAT.	L	0,006	4,06	0,02
39017	ESPACADOR / DISTANCIADOR CIRCULAR COM ENTRADA LATERAL EM PLASTICO, PARA VERGALHAO *4,2 A 12,5* MM, COBRIMENTO 20 MM	MAT.	UN	6	0,12	0,70
87294	ARGAMASSA TRAÇO 1:2:9 (EM VOLUME DE CIMENTO, CAL E AREIA MÉDIA ÚMIDA) PARA EMBOÇO/MASSA ÚNICA/ASSENTAMENTO DE ALVENARIA DE VEDAÇÃO, PREPARO MECÂNICO COM BETONEIRA 600 L. AF_08/2019	MAT.	M3	0,0019	318,31	0,60
88309	PEDREIRO COM ENCARGOS COMPLEMENTARES	SERG.CG	H	0,084	22,45	1,88
88316	SERVENTE COM ENCARGOS COMPLEMENTARES	SERG.CG	H	0,102	16,58	1,69
92270	FABRICAÇÃO DE FÔRMA PARA VIGAS, COM MADEIRA SERRADA, E = 25 MM. AF_12/2015	MAT.	M2	0,17	63,76	10,83
92792	CORTE E DOBRA DE AÇO CA-50, DIÂMETRO DE 6,3 MM, UTILIZADO EM ESTRUTURAS DIVERSAS, EXCETO LAJES. AF_12/2015	MAT.	KG	0,49	5,95	2,91
94970	CONCRETO FCK = 20MPA, TRAÇO 1:2,7:3 (CIMENTO/ AREIA MÉDIA/ BRITA 1) - PREPARO MECÂNICO COM BETONEIRA 600 L. AF_07/2016	MAT.	M3	0,018	267,97	4,82
93194	CONTRAVERGA PRÉ-MOLDADA PARA VÃOS DE ATÉ 1,5 M DE COMPRIMENTO. AF_03/2016	SERG.CG	m		PREÇO TOTAL (Unit.):	23,07
2692	DESMOLDANTE PROTETOR PARA FORMAS DE MADEIRA, DE BASE OLEOSA EMULSIONADA EM AGUA	MAT.	L	0,006	4,06	0,02
39017	ESPACADOR / DISTANCIADOR CIRCULAR COM ENTRADA LATERAL EM PLASTICO, PARA VERGALHAO *4,2 A 12,5* MM, COBRIMENTO 20 MM	MAT.	UN	6	0,12	0,70
87294	ARGAMASSA TRAÇO 1:2:9 (EM VOLUME DE CIMENTO, CAL E AREIA MÉDIA ÚMIDA) PARA EMBOÇO/MASSA ÚNICA/ASSENTAMENTO DE ALVENARIA DE VEDAÇÃO, PREPARO MECÂNICO COM BETONEIRA 600 L. AF_08/2019	MAT.	M3	0,0019	318,31	0,60
88309	PEDREIRO COM ENCARGOS COMPLEMENTARES	SERG.CG	H	0,084	22,45	1,88
88316	SERVENTE COM ENCARGOS COMPLEMENTARES	SERG.CG	H	0,102	16,58	1,69
92270	FABRICAÇÃO DE FÔRMA PARA VIGAS, COM MADEIRA SERRADA, E = 25 MM. AF_12/2015	MAT.	M2	0,164	63,76	10,45
92792	CORTE E DOBRA DE AÇO CA-50, DIÂMETRO DE 6,3 MM, UTILIZADO EM ESTRUTURAS DIVERSAS, EXCETO LAJES. AF_12/2015	MAT.	KG	0,49	5,95	2,91
94970	CONCRETO FCK = 20MPA, TRAÇO 1:2,7:3 (CIMENTO/ AREIA MÉDIA/ BRITA 1) - PREPARO MECÂNICO COM BETONEIRA 600 L. AF_07/2016	MAT.	M3	0,018	267,97	4,82
93183	VERGA PRÉ-MOLDADA PARA JANELAS COM MAIS DE 1,5 M DE VÃO. AF_03/2016	SERG.CG	m		PREÇO TOTAL (Unit.):	29,21
2692	DESMOLDANTE PROTETOR PARA FORMAS DE MADEIRA, DE BASE OLEOSA EMULSIONADA EM AGUA	MAT.	L	0,007	4,06	0,02
39017	ESPACADOR / DISTANCIADOR CIRCULAR COM ENTRADA LATERAL EM PLASTICO, PARA VERGALHAO *4,2 A 12,5* MM, COBRIMENTO 20 MM	MAT.	UN	6	0,12	0,70
87294	ARGAMASSA TRAÇO 1:2:9 (EM VOLUME DE CIMENTO, CAL E AREIA MÉDIA ÚMIDA) PARA EMBOÇO/MASSA ÚNICA/ASSENTAMENTO DE ALVENARIA DE VEDAÇÃO, PREPARO MECÂNICO COM BETONEIRA 600 L. AF_08/2019	MAT.	M3	0,0019	318,31	0,60
88309	PEDREIRO COM ENCARGOS COMPLEMENTARES	SERG.CG	H	0,068	22,45	1,52



RELATORIO DE COMPOSIÇÕES DE SERVIÇOS

OBRA: CONSTRUÇÃO DA ESCOLA TÉCNICA DE SANTA MARIA
 ORC. Nº : T-006/2016
 LOCAL: QR 119, CONJUNTO "A" LOTE 01 - SANTA MARIA

BDI EDIFICAÇÕES	20,94%
BDI EQUIPAMENTOS	10,89%

Data: 08/09/2020
 Leis Sociais Horistas: 112,85%
 Leis Sociais Mensalistas: 72,54%
 AREA CONST. 5.577,39 m2

Tabela de referência: SINAPI - Janeiro de 2020 Sem Desoneração

ÓDIGO	DESCRIÇÃO	CLASS	UNIDADE	COEF.	PREÇO (R\$)	PREÇO TOTAL (R\$)
88316	SERVENTE COM ENCARGOS COMPLEMENTARES	SERG.CG	H	0,094	16,58	1,55
92270	FABRICAÇÃO DE FÔRMA PARA VIGAS, COM MADEIRA SERRADA, E = 25 MM. AF_12/2015	MAT.	M2	0,217	63,76	13,83
92793	CORTE E DOBRA DE AÇO CA-50, DIÂMETRO DE 8,0 MM, UTILIZADO EM ESTRUTURAS DIVERSAS, EXCETO LAJES. AF_12/2015	MAT.	KG	0,79	5,78	4,56
94970	CONCRETO FCK = 20MPA, TRAÇO 1:2,7:3 (CIMENTO/ AREIA MÉDIA/ BRITA 1) - PREPARO MECÂNICO COM BETONEIRA 600 L. AF_07/2016	MAT.	M3	0,024	267,97	6,43
93195	CONTRAVERGA PRÉ-MOLDADA PARA VÃOS DE MAIS DE 1,5 M DE COMPRIMENTO. AF_03/2016	SERG.CG	m		PREÇO TOTAL (Unit.):	27,31
2692	DESMOLDANTE PROTETOR PARA FORMAS DE MADEIRA, DE BASE OLEOSA EMULSIONADA EM AGUA	MAT.	L	0,007	4,06	0,02
39017	ESPACADOR / DISTANCIADOR CIRCULAR COM ENTRADA LATERAL, EM PLASTICO, PARA VERGALHAO *4,2 A 12,5* MM, COBRIMENTO 20 MM	MAT.	UN	6	0,12	0,70
87294	ARGAMASSA TRAÇO 1:2:9 (EM VOLUME DE CIMENTO, CAL E AREIA MÉDIA ÚMIDA) PARA EMBOÇO/MASSA ÚNICA/ASSENTAMENTO DE ALVENARIA DE VEDAÇÃO, PREPARO MECÂNICO COM BETONEIRA 600 L. AF_08/2019	MAT.	M3	0,0019	318,31	0,60
88309	PEDREIRO COM ENCARGOS COMPLEMENTARES	SERG.CG	H	0,068	22,45	1,52
88316	SERVENTE COM ENCARGOS COMPLEMENTARES	SERG.CG	H	0,094	16,58	1,55
92270	FABRICAÇÃO DE FÔRMA PARA VIGAS, COM MADEIRA SERRADA, E = 25 MM. AF_12/2015	MAT.	M2	0,213	63,76	13,58
92792	CORTE E DOBRA DE AÇO CA-50, DIÂMETRO DE 6,3 MM, UTILIZADO EM ESTRUTURAS DIVERSAS, EXCETO LAJES. AF_12/2015	MAT.	KG	0,49	5,95	2,91
94970	CONCRETO FCK = 20MPA, TRAÇO 1:2,7:3 (CIMENTO/ AREIA MÉDIA/ BRITA 1) - PREPARO MECÂNICO COM BETONEIRA 600 L. AF_07/2016	MAT.	M3	0,024	267,97	6,43
93184	VERGA PRÉ-MOLDADA PARA PORTAS COM ATÉ 1,5 M DE VÃO. AF_03/2016	SERG.CG	m		PREÇO TOTAL (Unit.):	18,07
2692	DESMOLDANTE PROTETOR PARA FORMAS DE MADEIRA, DE BASE OLEOSA EMULSIONADA EM AGUA	MAT.	L	0,005	4,06	0,02
39017	ESPACADOR / DISTANCIADOR CIRCULAR COM ENTRADA LATERAL, EM PLASTICO, PARA VERGALHAO *4,2 A 12,5* MM, COBRIMENTO 20 MM	MAT.	UN	6	0,12	0,70
87294	ARGAMASSA TRAÇO 1:2:9 (EM VOLUME DE CIMENTO, CAL E AREIA MÉDIA ÚMIDA) PARA EMBOÇO/MASSA ÚNICA/ASSENTAMENTO DE ALVENARIA DE VEDAÇÃO, PREPARO MECÂNICO COM BETONEIRA 600 L. AF_08/2019	MAT.	M3	0,0019	318,31	0,60
88309	PEDREIRO COM ENCARGOS COMPLEMENTARES	SERG.CG	H	0,094	22,45	2,11
88316	SERVENTE COM ENCARGOS COMPLEMENTARES	SERG.CG	H	0,107	16,58	1,77
92270	FABRICAÇÃO DE FÔRMA PARA VIGAS, COM MADEIRA SERRADA, E = 25 MM. AF_12/2015	MAT.	M2	0,122	63,76	7,77
92791	CORTE E DOBRA DE AÇO CA-60, DIÂMETRO DE 5,0 MM, UTILIZADO EM ESTRUTURAS DIVERSAS, EXCETO LAJES. AF_12/2015	MAT.	KG	0,308	6,15	1,89
94970	CONCRETO FCK = 20MPA, TRAÇO 1:2,7:3 (CIMENTO/ AREIA MÉDIA/ BRITA 1) - PREPARO MECÂNICO COM BETONEIRA 600 L. AF_07/2016	MAT.	M3	0,012	267,97	3,21
93185	VERGA PRÉ-MOLDADA PARA PORTAS COM MAIS DE 1,5 M DE VÃO. AF_03/2016	SERG.CG	m		PREÇO TOTAL (Unit.):	28,67
2692	DESMOLDANTE PROTETOR PARA FORMAS DE MADEIRA, DE BASE OLEOSA EMULSIONADA EM AGUA	MAT.	L	0,007	4,06	0,02
39017	ESPACADOR / DISTANCIADOR CIRCULAR COM ENTRADA LATERAL, EM PLASTICO, PARA VERGALHAO *4,2 A 12,5* MM, COBRIMENTO 20 MM	MAT.	UN	6	0,12	0,70
87294	ARGAMASSA TRAÇO 1:2:9 (EM VOLUME DE CIMENTO, CAL E AREIA MÉDIA ÚMIDA) PARA EMBOÇO/MASSA ÚNICA/ASSENTAMENTO DE ALVENARIA DE VEDAÇÃO, PREPARO MECÂNICO COM BETONEIRA 600 L. AF_08/2019	MAT.	M3	0,0019	318,31	0,60
88309	PEDREIRO COM ENCARGOS COMPLEMENTARES	SERG.CG	H	0,058	22,45	1,30
88316	SERVENTE COM ENCARGOS COMPLEMENTARES	SERG.CG	H	0,086	16,58	1,42
92270	FABRICAÇÃO DE FÔRMA PARA VIGAS, COM MADEIRA SERRADA, E = 25 MM. AF_12/2015	MAT.	M2	0,214	63,76	13,64
92793	CORTE E DOBRA DE AÇO CA-50, DIÂMETRO DE 8,0 MM, UTILIZADO EM ESTRUTURAS DIVERSAS, EXCETO LAJES. AF_12/2015	MAT.	KG	0,79	5,78	4,56



RELATORIO DE COMPOSIÇÕES DE SERVIÇOS

OBRA: CONSTRUÇÃO DA ESCOLA TÉCNICA DE SANTA MARIA
 ORC. Nº : T-006/2016
 LOCAL: QR 119, CONJUNTO "A" LOTE 01 - SANTA MARIA

BDI EDIFICAÇÕES 20,94%
 BDI EQUIPAMENTOS 10,89%

Data: 08/09/2020
 Leis Sociais Horistas: 112,85%
 Leis Sociais Mensalistas: 72,54%
 AREA CONST. 5.577,39 m2

Tabela de referência: SINAPI - Janeiro de 2020 Sem Desoneração

ÍDIGO	DESCRIÇÃO	CLASS	UNIDADE	COEF.	PREÇO(R\$)	PREÇO TOTAL (R\$)
94970	CONCRETO FCK = 20MPA, TRAÇO 1:2,7:3 (CIMENTO/ AREIA MÉDIA/ BRITA 1) - PREPARO MECÂNICO COM BETONEIRA 600 L. AF_07/2016	MAT.	M3	0,024	267,97	6,43
100775	ESTRUTURA TRELIÇADA DE COBERTURA, TIPO FINK, COM LIGAÇÕES SOLDADAS, INCLUSOS PERFIS METÁLICOS, CHAPAS METÁLICAS, MÃO DE OBRA E TRANSPORTE COM GUINDASTE - FORNECIMENTO E INSTALAÇÃO. AF_01/2020_P	SERG.CG	kg		PREÇO TOTAL (Unit.):	6,69
1333	CHAPA DE AÇO GROSSA, ASTM A36, E = 1/2" (12,70 MM) 99,59 KG/M2	MAT.	KG	0,0059	4,24	0,02
4777	CANTONEIRA AÇO ABAS IGUAIS (QUALQUER BITOLA), ESPESSURA ENTRE 1/8" E 1/4"	MAT.	KG	0,4736	3,82	1,81
10966	PERFIL "U" DE AÇO LAMINADO, "U" 152 X 15,6	MAT.	KG	0,5188	4,35	2,25
10997	ELETRODO REVESTIDO AWS - E7018, DIAMETRO IGUAL A 4,00 MM	MAT.	KG	0,0018	14,49	0,02
88240	AJUDANTE DE ESTRUTURA METÁLICA COM ENCARGOS COMPLEMENTARES	SERG.CG	H	0,0008	13,74	0,01
88278	MONTADOR DE ESTRUTURA METÁLICA COM ENCARGOS COMPLEMENTARES	SERG.CG	H	0,0237	17,17	0,40
88317	SOLDADOR COM ENCARGOS COMPLEMENTARES	SERG.CG	H	0,005	23,08	0,11
93287	GUINDASTE HIDRÁULICO AUTOPROPULIDO, COM LANÇA TELESCÓPICA 40 M, CAPACIDADE MÁXIMA 60 T, POTÊNCIA 260 KW - CHP DIURNO. AF_03/2016	MAT.	CHP	0,0007	253,01	0,17
93288	GUINDASTE HIDRÁULICO AUTOPROPULIDO, COM LANÇA TELESCÓPICA 40 M, CAPACIDADE MÁXIMA 60 T, POTÊNCIA 260 KW - CHI DIURNO. AF_03/2016	MAT.	CHI	0,0005	68,26	0,03
100716	JATEAMENTO ABRASIVO COM GRANALHA DE AÇO EM PERFIL METÁLICO EM FÁBRICA. AF_01/2020	MAT.	M2	0,0789	18,13	1,43
100719	PINTURA COM TINTA ALQUÍDICA DE FUNDO (TIPO ZARCÃO) PULVERIZADA SOBRE PERFIL METÁLICO EXECUTADO EM FÁBRICA (POR DEMÃO). AF_01/2020	MAT.	M2	0,0789	5,70	0,44
100739	PINTURA COM TINTA ALQUÍDICA DE ACABAMENTO (ESMALTE SINTÉTICO ACETINADO) PULVERIZADA SOBRE PERFIL METÁLICO EXECUTADO EM FÁBRICA (POR DEMÃO). AF_01/2020	SERG.CG	m2		PREÇO TOTAL (Unit.):	6,21
5318	SOLVENTE DILUENTE A BASE DE AGUARRAS	MAT.	L	0,0584	9,21	0,53
7311	TINTA ESMALTE SINTÉTICO PREMIUM ACETINADO	MAT.	L	0,1945	21,51	4,18
88310	PINTOR COM ENCARGOS COMPLEMENTARES	SERG.CG	H	0,0635	23,55	1,49
96309	COMPRESSOR DE AR, VAZAO DE 10 PCM, RESERVATORIO 100 L, PRESSAO DE TRABALHO ENTRE 6,9 E 9,7 BAR, POTENCIA 2 HP, TENSÃO 110/220 V - CHP DIURNO. AF_05/2017	MAT.	CHP	0,0185	0,89	0,01
100719	PINTURA COM TINTA ALQUÍDICA DE FUNDO (TIPO ZARCÃO) PULVERIZADA SOBRE PERFIL METÁLICO EXECUTADO EM FÁBRICA (POR DEMÃO). AF_01/2020	SERG.CG	m2		PREÇO TOTAL (Unit.):	5,94
5318	SOLVENTE DILUENTE A BASE DE AGUARRAS	MAT.	L	0,0575	9,21	0,52
11174	PRIMER UNIVERSAL, FUNDO ANTICORROSIVO TIPO ZARCAO	MAT.	18L	0,0106	369,85	3,92
88310	PINTOR COM ENCARGOS COMPLEMENTARES	SERG.CG	H	0,0635	23,55	1,49
96309	COMPRESSOR DE AR, VAZAO DE 10 PCM, RESERVATORIO 100 L, PRESSAO DE TRABALHO ENTRE 6,9 E 9,7 BAR, POTENCIA 2 HP, TENSÃO 110/220 V - CHP DIURNO. AF_05/2017	MAT.	CHP	0,0185	0,89	0,01
93200	FIXAÇÃO (ENCUNHAMENTO) DE ALVENARIA DE VEDAÇÃO COM ARGAMASSA APLICADA COM BISNAGA. AF_03/2016	SERG.CG	m		PREÇO TOTAL (Unit.):	2,21
87294	ARGAMASSA TRAÇO 1:2:9 (EM VOLUME DE CIMENTO, CAL E AREIA MÉDIA ÚMIDA) PARA EMBOÇO/MASSA ÚNICA/ASSENTAMENTO DE ALVENARIA DE VEDAÇÃO, PREPARO MECÂNICO COM BETONEIRA 600 L. AF_08/2019	MAT.	M3	0,0035	318,31	1,11
88309	PEDREIRO COM ENCARGOS COMPLEMENTARES	SERG.CG	H	0,043	22,45	0,96
88316	SERVENTE COM ENCARGOS COMPLEMENTARES	SERG.CG	H	0,009	16,58	0,14
89168	(COMPOSIÇÃO REPRESENTATIVA) DO SERVIÇO DE ALVENARIA DE VEDAÇÃO DE BLOCOS VAZADOS DE CERÂMICA DE 9X19X19CM (ESPESSURA 9CM), PARA EDIFICAÇÃO HABITACIONAL UNIFAMILIAR (CASA) E EDIFICAÇÃO PÚBLICA PADRÃO. AF_11/2014	SERG.CG	m2		PREÇO TOTAL (Unit.):	58,28
87495	ALVENARIA DE VEDAÇÃO DE BLOCOS CERÂMICOS FURADOS NA HORIZONTAL DE 9X19X19CM (ESPESSURA 9CM) DE PAREDES COM ÁREA LÍQUIDA MENOR QUE 6M² SEM VÃOS E ARGAMASSA DE ASSENTAMENTO COM PREPARO EM BETONEIRA. AF_06/2014	MAT.	M2	0,2334	59,49	13,88



RELATORIO DE COMPOSIÇÕES DE SERVIÇOS

OBRA: CONSTRUÇÃO DA ESCOLA TÉCNICA DE SANTA MARIA
 ORC. Nº : T-006/2016
 LOCAL: QR 119, CONJUNTO "A" LOTE 01 - SANTA MARIA

BDI EDIFICAÇÕES	20,94%
BDI EQUIPAMENTOS	10,89%

Data: 08/09/2020

Leis Sociais Horistas: 112,85%

Leis Sociais Mensalistas: 72,54%

AREA CONST. 5.577,39 m2

Tabela de referência: SINAPI - Janeiro de 2020 Sem Desoneração

DDIGO	DESCRIÇÃO	CLASS	UNIDADE	COEF.	PREÇO(R\$)	PREÇO TOTAL (R\$)
87503	ALVENARIA DE VEDAÇÃO DE BLOCOS CERÂMICOS FURADOS NA HORIZONTAL DE 9X19X19CM (ESPESSURA 9CM) DE PAREDES COM ÁREA LÍQUIDA MAIOR OU IGUAL A 6M² SEM VÃOS E ARGAMASSA DE ASSENTAMENTO COM PREPARO EM BETONEIRA. AF_06/2014	MAT.	M2	0,2028	50,66	10,27
87511	ALVENARIA DE VEDAÇÃO DE BLOCOS CERÂMICOS FURADOS NA HORIZONTAL DE 9X19X19CM (ESPESSURA 9CM) DE PAREDES COM ÁREA LÍQUIDA MENOR QUE 6M² COM VÃOS E ARGAMASSA DE ASSENTAMENTO COM PREPARO EM BETONEIRA. AF_06/2014	MAT.	M2	0,247	67,09	16,57
87519	ALVENARIA DE VEDAÇÃO DE BLOCOS CERÂMICOS FURADOS NA HORIZONTAL DE 9X19X19CM (ESPESSURA 9CM) DE PAREDES COM ÁREA LÍQUIDA MAIOR OU IGUAL A 6M² COM VÃOS E ARGAMASSA DE ASSENTAMENTO COM PREPARO EM BETONEIRA. AF_06/2014	MAT.	M2	0,3168	55,44	17,56
J0842	KIT DE PORTA DE MADEIRA PARA PINTURA, SEMI-OCA (LEVE OU MÉDIA), PADRÃO MÉDIO, 70X210CM, ESPESSURA DE 3,5CM, ITENS INCLUSOS: DOBRADIÇAS, MONTAGEM E INSTALAÇÃO DO BATENTE, FECHADURA COM EXECUÇÃO DO FURO - FORNECIMENTO E INSTALAÇÃO. AF_12/2019	SERG.CG	UN		PREÇO TOTAL (Unit.):	667,28
90806	BATENTE PARA PORTA DE MADEIRA, FIXAÇÃO COM ARGAMASSA, PADRÃO MÉDIO - FORNECIMENTO E INSTALAÇÃO. AF_12/2019_P	MAT.	UN	1	277,53	277,52
90821	PORTA DE MADEIRA PARA PINTURA, SEMI-OCA (LEVE OU MÉDIA), 70X210CM, ESPESSURA DE 3,5CM, INCLUSO DOBRADIÇAS - FORNECIMENTO E INSTALAÇÃO. AF_12/2019	MAT.	UN	1	246,86	246,85
91306	FECHADURA DE EMBUTIR PARA PORTAS INTERNAS, COMPLETA, ACABAMENTO PADRÃO MÉDIO, COM EXECUÇÃO DE FURO - FORNECIMENTO E INSTALAÇÃO. AF_12/2019	MAT.	UN	1	74,90	74,89
100659	ALIZAR DE 5X1,5CM PARA PORTA FIXADO COM PREGOS, PADRÃO MÉDIO - FORNECIMENTO E INSTALAÇÃO. AF_12/2019	MAT.	M	9,8	6,94	68,02
90830	FECHADURA DE EMBUTIR COM CILINDRO, EXTERNA, COMPLETA, ACABAMENTO PADRÃO MÉDIO, INCLUSO EXECUÇÃO DE FURO - FORNECIMENTO E INSTALAÇÃO. AF_12/2019	SERG.CG	UN		PREÇO TOTAL (Unit.):	92,91
3081	FECHADURA DE EMBUTIR PARA PORTA EXTERNA / ENTRADA, MAQUINA 55 MM, COM CILINDRO, MACANETA ALAVANCA E ESPELHO EM METAL CROMADO - NIVEL SEGURANCA MEDIO - COMPLETA	MAT.	CJ	1	62,24	62,23
88261	CARPINTEIRO DE ESQUADRIA COM ENCARGOS COMPLEMENTARES	SERG.CG	H	1,002	22,34	22,38
88316	SERVEANTE COM ENCARGOS COMPLEMENTARES	SERG.CG	H	0,501	16,58	8,30
84959	VIDRO LISO COMUM TRANSPARENTE, ESPESSURA 6MM	SERG.CG	m2		PREÇO TOTAL (Unit.):	161,90
10491	VIDRO LISO INCOLOR 6 MM - SEM COLOCACAO	MAT.	M2	1	126,37	126,37
10498	MASSA PARA VIDRO	MAT.	KG	2	5,67	11,34
88316	SERVEANTE COM ENCARGOS COMPLEMENTARES	SERG.CG	H	0,2	16,58	3,31
88325	VIDRACEIRO COM ENCARGOS COMPLEMENTARES	SERG.CG	H	1	20,88	20,88
74125/2	ESPELHO CRISTAL ESPESSURA 4MM, COM MOLDURA EM ALUMINIO E COMPENSADO 6MM PLASTIFICADO COLADO	SERG.CG	m2		PREÇO TOTAL (Unit.):	384,97
587	CANTONEIRA ALUMINIO ABAS DESIGUAIS 1" X 3/4", E = 1/8"	MAT.	KG	1,54	19,68	30,30
1360	CHAPA DE MADEIRA COMPENSADA NAVAL (COM COLA FENOLICA), E = 6 MM, DE *1,60 X 2,20* M	MAT.	M2	1,05	24,65	25,88
7334	ADITIVO ADESIVO LIQUIDO PARA ARGAMASSAS DE REVESTIMENTOS CIMENTICIOS	MAT.	L	0,18	9,21	1,65
11186	ESPELHO CRISTAL E = 4 MM	MAT.	M2	1	255,72	255,71
88239	AJUDANTE DE CARPINTEIRO COM ENCARGOS COMPLEMENTARES	SERG.CG	H	1,8	18,81	33,85
88325	VIDRACEIRO COM ENCARGOS COMPLEMENTARES	SERG.CG	H	1,8	20,88	37,58
84191	PISO EM GRANILITE, MARMORITE OU GRANITINA ESPESSURA 8 MM, INCLUSO JUNTAS DE DILATAÇAO PLASTICAS	SERG.CG	m2		PREÇO TOTAL (Unit.):	79,83
3671	JUNTA PLASTICA DE DILATAÇAO PARA PISOS, COR CINZA, 17 X 3 MM (ALTURA X ESPESSURA)	MAT.	M	1	0,67	0,66
4786	PISO EM GRANILITE, MARMORITE OU GRANITINA, AGREGADO COR PRETO, CINZA, PALHA OU BRANCO, E = *8* MM (INCLUSO EXECUCAO)	MAT.	M2	1	52,27	52,26
87373	ARGAMASSA TRAÇO 1:4 (EM VOLUME DE CIMENTO E AREIA MÉDIA ÚMIDA) PARA CONTRAPISO, PREPARO MANUAL AF_08/2019	MAT.	M3	0,02	423,52	8,47



RELATORIO DE COMPOSIÇÕES DE SERVIÇOS

OBRA: CONSTRUÇÃO DA ESCOLA TÉCNICA DE SANTA MARIA
 ORC. Nº : T-006/2016
 LOCAL: QR 119, CONJUNTO "A" LOTE 01 - SANTA MARIA

BDI EDIFICAÇÕES 20,94%
 BDI EQUIPAMENTOS 10,89%

Data: 08/09/2020
 Leis Sociais Horistas: 112,85%
 Leis Sociais Mensalistas: 72,54%
 AREA CONST. 5.577,39 m2

Tabela de referência: SINAPI - Janeiro de 2020 Sem Desoneração

CÓDIGO	DESCRIÇÃO	CLASS	UNIDADE	COEF.	PREÇO(R\$)	PREÇO TOTAL (R\$)
88309	PEDREIRO COM ENCARGOS COMPLEMENTARES	SERG.CG	H	0,6	22,45	13,47
88316	SERVEnte COM ENCARGOS COMPLEMENTARES	SERG.CG	H	0,3	16,58	4,97
95241	LASTRO DE CONCRETO MAGRO, APLICADO EM PISOS OU RADIERs, ESPESSURA DE 5 CM. AF_07/2016	SERG.CG	m2		PREÇO TOTAL (Unit.):	20,58
88309	PEDREIRO COM ENCARGOS COMPLEMENTARES	SERG.CG	H	0,2718	22,45	6,10
88316	SERVEnte COM ENCARGOS COMPLEMENTARES	SERG.CG	H	0,0741	16,58	1,22
94968	CONCRETO MAGRO PARA LASTRO, TRAÇO 1:4,5:4,5 (CIMENTO/ AREIA MÉDIA/ BRITA 1) - PREPARO MECÂNICO COM BETONEIRA 600 L. AF_07/2016	MAT.	M3	0,0565	234,75	13,26
6514	FORNECIMENTO E LANÇAMENTO DE BRITA N. 4	SERG.CG	m3		PREÇO TOTAL (Unit.):	114,39
4723	PEDRA BRITADA N. 4 (50 A 76 MM) POSTO PEDREIRA/FORNECEDOR, SEM FRETE	MAT.	M3	1,05	77,37	81,23
88316	SERVEnte COM ENCARGOS COMPLEMENTARES	SERG.CG	H	2	16,58	33,16
87630	CONTRAPISO EM ARGAMASSA TRAÇO 1:4 (CIMENTO E AREIA), PREPARO MECÂNICO COM BETONEIRA 400 L, APLICADO EM ÁREAS SECAS SOBRE LAJE, ADERIDO, ESPESSURA 3CM. AF_06/2014	SERG.CG	m2		PREÇO TOTAL (Unit.):	29,10
1379	CIMENTO PORTLAND COMPOSTO CP II-32	MAT.	KG	0,5	0,36	0,17
7334	ADITIVO ADESIVO LIQUIDO PARA ARGAMASSAS DE REVESTIMENTOS CIMENTÍCIOS	MAT.	L	0,435	9,21	4,00
87301	ARGAMASSA TRAÇO 1:4 (EM VOLUME DE CIMENTO E AREIA MÉDIA ÚMIDA) PARA CONTRAPISO, PREPARO MECÂNICO COM BETONEIRA 400 L. AF_08/2019	MAT.	M3	0,0431	343,55	14,80
88309	PEDREIRO COM ENCARGOS COMPLEMENTARES	SERG.CG	H	0,33	22,45	7,40
88316	SERVEnte COM ENCARGOS COMPLEMENTARES	SERG.CG	H	0,165	16,58	2,73
92396	EXECUÇÃO DE PASSEIO EM PISO INTERTRAVADO, COM BLOCO RETANGULAR COR NATURAL DE 20 X 10 CM, ESPESSURA 6 CM. AF_12/2015	SERG.CG	m2		PREÇO TOTAL (Unit.):	54,14
370	AREIA MÉDIA - POSTO JAZIDA/FORNECEDOR (RETIRADO NA JAZIDA, SEM TRANSPORTE)	MAT.	M3	0,0568	79,45	4,51
4741	PÓ DE PEDRA (POSTO PEDREIRA/FORNECEDOR, SEM FRETE)	MAT.	M3	0,0065	67,70	0,44
36155	BLOQUETE/PISO INTERTRAVADO DE CONCRETO - MODELO ONDA/16 FACES/RETANGULAR/TIJOLINHO/PAVER/HOLANDES/PARALELEPIPEDO, 20 CM X 10 CM, E = 6 CM, RESISTENCIA DE 35 MPA (NBR 9781), COR NATURAL	MAT.	M2	1,0487	31,84	33,38
88260	CALCETEIRO COM ENCARGOS COMPLEMENTARES	SERG.CG	H	0,3975	21,09	8,38
88316	SERVEnte COM ENCARGOS COMPLEMENTARES	SERG.CG	H	0,3975	16,58	6,59
91277	PLACA VIBRATÓRIA REVERSÍVEL COM MOTOR 4 TEMPOS A GASOLINA, FORÇA CENTRÍFUGA DE 25 KN (2500 KGF), POTÊNCIA 5,5 CV - CHP DIURNO. AF_08/2015	MAT.	CHP	0,0041	6,31	0,02
91278	PLACA VIBRATÓRIA REVERSÍVEL COM MOTOR 4 TEMPOS A GASOLINA, FORÇA CENTRÍFUGA DE 25 KN (2500 KGF), POTÊNCIA 5,5 CV - CHI DIURNO. AF_08/2015	MAT.	CHI	0,1947	0,46	0,08
91283	CORTADORA DE PISO COM MOTOR 4 TEMPOS A GASOLINA, POTÊNCIA DE 13 HP, COM DISCO DE CORTE DIAMANTADO SEGMENTADO PARA CONCRETO, DIÂMETRO DE 350 MM, FURO DE 1" (14 X 1") - CHP DIURNO. AF_08/2015	MAT.	CHP	0,0483	13,89	0,67
91285	CORTADORA DE PISO COM MOTOR 4 TEMPOS A GASOLINA, POTÊNCIA DE 13 HP, COM DISCO DE CORTE DIAMANTADO SEGMENTADO PARA CONCRETO, DIÂMETRO DE 350 MM, FURO DE 1" (14 X 1") - CHI DIURNO. AF_08/2015	MAT.	CHI	0,1504	0,53	0,07
87775	EMBOÇO OU MASSA ÚNICA EM ARGAMASSA TRAÇO 1:2:8, PREPARO MECÂNICO COM BETONEIRA 400 L, APLICADA MANUALMENTE EM PANOS DE FACHADA COM PRESENÇA DE VÃOS, ESPESSURA DE 25 MM. AF_06/2014	SERG.CG	m2		PREÇO TOTAL (Unit.):	42,18
37411	TELA DE AÇO SOLDADA GALVANIZADA/ZINCADA PARA ALVENARIA, FIO D = *1,24 MM, MALHA 25 X 25 MM	MAT.	M2	0,1388	9,77	1,35
87292	ARGAMASSA TRAÇO 1:2:8 (EM VOLUME DE CIMENTO, CAL E AREIA MÉDIA ÚMIDA) PARA EMBOÇO/MASSA ÚNICA/ASSENTAMENTO DE ALVENARIA DE VEDAÇÃO, PREPARO MECÂNICO COM BETONEIRA 400 L. AF_08/2019	MAT.	M3	0,0314	331,04	10,39
88309	PEDREIRO COM ENCARGOS COMPLEMENTARES	SERG.CG	H	0,78	22,45	17,51
88316	SERVEnte COM ENCARGOS COMPLEMENTARES	SERG.CG	H	0,78	16,58	12,93



RELATORIO DE COMPOSIÇÕES DE SERVIÇOS

OBRA: CONSTRUÇÃO DA ESCOLA TÉCNICA DE SANTA MARIA
 ORC. Nº : T-006/2016
 LOCAL: QR 119, CONJUNTO "A" LOTE 01 - SANTA MARIA

BDI EDIFICAÇÕES	20,94%
BDI EQUIPAMENTOS	10,89%
Data: 08/09/2020	
Leds Sociais Horistas: 112,85%	
Leds Sociais Mensalistas: 72,54%	
AREA CONST. 5.577,39 m2	

Tabela de referência: SINAPI - Janeiro de 2020 Sem Desoneração

DDIGO	DESCRIÇÃO	CLASS	UNIDADE	COEF.	PREÇO(R\$)	PREÇO TOTAL (R\$)
87879	CHAPISCO APLICADO EM ALVENARIAS E ESTRUTURAS DE CONCRETO INTERNAS, COM COLHER DE PEDREIRO. ARGAMASSA TRAÇO 1:3 COM PREPARO EM BETONEIRA 400L. AF_06/2014	SERG.CG	m2		PREÇO TOTAL (Unit.):	2,94
87313	ARGAMASSA TRAÇO 1:3 (EM VOLUME DE CIMENTO E AREIA GROSSA ÚMIDA) PARA CHAPISCO CONVENCIONAL, PREPARO MECÂNICO COM BETONEIRA 400 L. AF_08/2019	MAT.	M3	0,0042	300,18	1,26
88309	PEDREIRO COM ENCARGOS COMPLEMENTARES	SERG.CG	H	0,07	22,45	1,57
88316	SERVEnte COM ENCARGOS COMPLEMENTARES	SERG.CG	H	0,007	16,58	0,11
87879	CHAPISCO APLICADO EM ALVENARIAS E ESTRUTURAS DE CONCRETO INTERNAS, COM COLHER DE PEDREIRO. ARGAMASSA TRAÇO 1:3 COM PREPARO EM BETONEIRA 400L. AF_06/2014	SERG.CG	m2		PREÇO TOTAL (Unit.):	2,94
87313	ARGAMASSA TRAÇO 1:3 (EM VOLUME DE CIMENTO E AREIA GROSSA ÚMIDA) PARA CHAPISCO CONVENCIONAL, PREPARO MECÂNICO COM BETONEIRA 400 L. AF_08/2019	MAT.	M3	0,0042	300,18	1,26
88309	PEDREIRO COM ENCARGOS COMPLEMENTARES	SERG.CG	H	0,07	22,45	1,57
88316	SERVEnte COM ENCARGOS COMPLEMENTARES	SERG.CG	H	0,007	16,58	0,11
87894	CHAPISCO APLICADO EM ALVENARIA (SEM PRESENÇA DE VÃOS) E ESTRUTURAS DE CONCRETO DE FACHADA, COM COLHER DE PEDREIRO. ARGAMASSA TRAÇO 1:3 COM PREPARO EM BETONEIRA 400L. AF_06/2014	SERG.CG	m2		PREÇO TOTAL (Unit.):	5,06
87313	ARGAMASSA TRAÇO 1:3 (EM VOLUME DE CIMENTO E AREIA GROSSA ÚMIDA) PARA CHAPISCO CONVENCIONAL, PREPARO MECÂNICO COM BETONEIRA 400 L. AF_08/2019	MAT.	M3	0,0042	300,18	1,26
88309	PEDREIRO COM ENCARGOS COMPLEMENTARES	SERG.CG	H	0,124	22,45	2,78
88316	SERVEnte COM ENCARGOS COMPLEMENTARES	SERG.CG	H	0,062	16,58	1,02
89045	(COMPOSIÇÃO REPRESENTATIVA) DO SERVIÇO DE REVESTIMENTO CERÂMICO PARA AMBIENTES DE ÁREAS MOLHADAS, MEIA PAREDE OU PAREDE INTEIRA, COM PLACAS TIPO GRÊS OU SEMI-GRÊS, DIMENSÕES 20X20 CM, PARA EDIFICAÇÃO HABITACIONAL MULTIFAMILIAR (PRÉDIO). AF_11/2014	SERG.CG	m2		PREÇO TOTAL (Unit.):	46,99
87264	REVESTIMENTO CERÂMICO PARA PAREDES INTERNAS COM PLACAS TIPO ESMALTADA EXTRA DE DIMENSÕES 20X20 CM APLICADAS EM AMBIENTES DE ÁREA MENOR QUE 5 M² NA ALTURA INTEIRA DAS PAREDES. AF_06/2014	MAT.	M2	0,6796	47,14	32,03
87265	REVESTIMENTO CERÂMICO PARA PAREDES INTERNAS COM PLACAS TIPO ESMALTADA EXTRA DE DIMENSÕES 20X20 CM APLICADAS EM AMBIENTES DE ÁREA MAIOR QUE 5 M² NA ALTURA INTEIRA DAS PAREDES. AF_06/2014	MAT.	M2	0,0704	41,34	2,91
87266	REVESTIMENTO CERÂMICO PARA PAREDES INTERNAS COM PLACAS TIPO ESMALTADA EXTRA DE DIMENSÕES 20X20 CM APLICADAS EM AMBIENTES DE ÁREA MENOR QUE 5 M² A MEIA ALTURA DAS PAREDES. AF_06/2014	MAT.	M2	0,1583	49,19	7,78
87267	REVESTIMENTO CERÂMICO PARA PAREDES INTERNAS COM PLACAS TIPO ESMALTADA EXTRA DE DIMENSÕES 20X20 CM APLICADAS EM AMBIENTES DE ÁREA MAIOR QUE 5 M² A MEIA ALTURA DAS PAREDES. AF_06/2014	MAT.	M2	0,0917	46,62	4,27
89173	(COMPOSIÇÃO REPRESENTATIVA) DO SERVIÇO DE EMBOÇO/MASSA ÚNICA, APLICADO MANUALMENTE, TRAÇO 1:2:8, EM BETONEIRA DE 400L, PAREDES INTERNAS, COM EXECUÇÃO DE TALISCAS, EDIFICAÇÃO HABITACIONAL UNIFAMILIAR (CASAS) E EDIFICAÇÃO PÚBLICA PADRÃO. AF_12/2014	SERG.CG	m2		PREÇO TOTAL (Unit.):	23,77
87527	EMBOÇO, PARA RECEBIMENTO DE CERÂMICA, EM ARGAMASSA TRAÇO 1:2:8, PREPARO MECÂNICO COM BETONEIRA 400L, APLICADO MANUALMENTE EM FACES INTERNAS DE PAREDES, PARA AMBIENTE COM ÁREA MENOR QUE 5M2, ESPESSURA DE 20MM, COM EXECUÇÃO DE TALISCAS. AF_06/2014	MAT.	M2	0,1121	26,25	2,94
87529	MASSA ÚNICA, PARA RECEBIMENTO DE PINTURA, EM ARGAMASSA TRAÇO 1:2:8, PREPARO MECÂNICO COM BETONEIRA 400L, APLICADA MANUALMENTE EM FACES INTERNAS DE PAREDES, ESPESSURA DE 20MM, COM EXECUÇÃO DE TALISCAS. AF_06/2014	MAT.	M2	0,7339	23,63	17,34



RELATORIO DE COMPOSIÇÕES DE SERVIÇOS

OBRA: CONSTRUÇÃO DA ESCOLA TÉCNICA DE SANTA MARIA
 ORC. Nº: T-006/2016
 LOCAL: QR 119, CONJUNTO "A" LOTE 01 - SANTA MARIA

BDI EDIFICAÇÕES 20,94%
 BDI EQUIPAMENTOS 10,89%

Data: 08/09/2020

Leis Sociais Horistas: 112,85%

Leis Sociais Mensalistas: 72,54%

AREA CONST. 5.577,39 m2

Tabela de referência: SINAPI - Janeiro de 2020 Sem Desoneração

CÓDIGO	DESCRIÇÃO	CLASS	UNIDADE	COEF.	PREÇO(R\$)	PREÇO TOTAL (R\$)
87531	EMBOÇO, PARA RECEBIMENTO DE CERÂMICA, EM ARGAMASSA TRAÇO 1:2:8, PREPARO MECÂNICO COM BETONEIRA 400L, APLICADO MANUALMENTE EM FACES INTERNAS DE PAREDES, PARA AMBIENTE COM ÁREA ENTRE 5M2 E 10M2, ESPESSURA DE 20MM, COM EXECUÇÃO DE TAUSCAS. AF_06/2014	MAT.	M2	0,154	22,70	3,49
87881	CHAPISCO APLICADO NO TETO, COM ROLO PARA TEXTURA ACRÍLICA. ARGAMASSA TRAÇO 1:4 E EMULSÃO POLIMÉRICA (ADESIVO) COM PREPARO MANUAL. AF_06/2014	SERG.CG	m2		PREÇO TOTAL (Unit.):	3,98
87381	ARGAMASSA TRAÇO 1:4 (EM VOLUME DE CIMENTO E AREIA GROSSA ÚMIDA) COM ADIÇÃO DE EMULSÃO POLIMÉRICA PARA CHAPISCO ROLADO, PREPARO MANUAL. AF_08/2019	MAT.	M3	0,0015	2.050,77	3,07
88309	PEDREIRO COM ENCARGOS COMPLEMENTARES	SERG.CG	H	0,038	22,45	0,85
88316	SERVENTE COM ENCARGOS COMPLEMENTARES	SERG.CG	H	0,0038	16,58	0,06
10406	MASSA ÚNICA, PARA RECEBIMENTO DE PINTURA, EM ARGAMASSA TRAÇO 1:2:8, PREPARO MECÂNICO COM BETONEIRA 400L, APLICADA MANUALMENTE EM TETO, ESPESSURA DE 20MM, COM EXECUÇÃO DE TAUSCAS. AF_03/2015	SERG.CG	m2		PREÇO TOTAL (Unit.):	34,96
87292	ARGAMASSA TRAÇO 1:2:8 (EM VOLUME DE CIMENTO, CAL E AREIA MÉDIA ÚMIDA) PARA EMBOÇO/MASSA ÚNICA/ASSENTAMENTO DE ALVENARIA DE VEDAÇÃO, PREPARO MECÂNICO COM BETONEIRA 400 L. AF_08/2019	MAT.	M3	0,0376	331,04	12,44
88309	PEDREIRO COM ENCARGOS COMPLEMENTARES	SERG.CG	H	0,79	22,45	17,73
88316	SERVENTE COM ENCARGOS COMPLEMENTARES	SERG.CG	H	0,289	16,58	4,79
96486	FORRO DE PVC, LISO, PARA AMBIENTES COMERCIAIS, INCLUSIVE ESTRUTURA DE FIXAÇÃO. AF_05/2017_P	SERG.CG	m2		PREÇO TOTAL (Unit.):	36,66
36225	FORRO DE PVC LISO, BRANCO, REGUA DE 20 CM, ESPESSURA DE 8 MM A 10 MM, COMPRIMENTO 6 M (SEM COLOCACAO)	MAT.	M2	1,0956	13,66	14,96
39427	PERFIL CANALETA, FORMATO C, EM AÇO ZINCADO, PARA ESTRUTURA FORRO DRYWALL, E = 0,5 MM, *46 X 18* (L X H), COMPRIMENTO 3 M	MAT.	M	3,8499	2,58	9,91
39430	PENDURAL OU PRESILHA REGULADORA, EM AÇO GALVANIZADO, COM CORPO, MOLA E REBITE, PARA PERFIL TIPO CANALETA DE ESTRUTURA EM FORROS DRYWALL	MAT.	UN	1,3265	0,97	1,28
39443	PARAFUSO DRY WALL, EM AÇO ZINCADO, CABECA LENTILHA E PONTA BROCA (LB), LARGURA 4,2 MM, COMPRIMENTO 13 MM	MAT.	UN	2,1912	0,13	0,29
40547	PARAFUSO ZINCADO, AUTOBROCANTE, FLANGEADO, 4,2 MM X 19 MM	MAT.	CENTO	0,0132	15,83	0,20
40552	PARAFUSO, AUTO ATARRACHANTE, CABECA CHATA, FENDA SIMPLES, 1/4 (6,35 MM) X 25 MM	MAT.	CENTO	0,0333	27,15	0,90
43131	ARAME GALVANIZADO 6 BWG, D = 5,16 MM (0,157 KG/M), OU 8 BWG, D = 4,19 MM (0,101 KG/M), OU 10 BWG, D = 3,40 MM (0,0713 KG/M)	MAT.	KG	0,0426	13,06	0,55
88278	MONTADOR DE ESTRUTURA METÁLICA COM ENCARGOS COMPLEMENTARES	SERG.CG	H	0,4994	17,17	8,57
100762	PINTURA COM TINTA ALQUÍDICA DE ACABAMENTO (ESMALTE SINTÉTICO FOSCO) APLICADA A ROLO OU PINCEL SOBRE SUPERFÍCIES METÁLICAS (EXCETO PERFIL) EXECUTADO EM OBRA (02 DEMÃOS). AF_01/2020	SERG.CG	m2		PREÇO TOTAL (Unit.):	38,19
5318	SOLVENTE DILUENTE A BASE DE AGUARRAS	MAT.	L	0,0255	9,21	0,23
7288	TINTA ESMALTE SINTÉTICO PREMIUM FOSCO	MAT.	L	0,2549	23,67	6,03
88310	PINTOR COM ENCARGOS COMPLEMENTARES	SERG.CG	H	1,3559	23,55	31,93
88497	APLICAÇÃO E LIXAMENTO DE MASSA LÁTEX EM PAREDES, DUAS DEMÃOS. AF_06/2014	SERG.CG	m2		PREÇO TOTAL (Unit.):	12,50
3767	LIXA EM FOLHA PARA PAREDE OU MADEIRA, NUMERO 120 (COR VERMELHA)	MAT.	UN	0,1	0,58	0,05
4051	MASSA CORRIDA PVA PARA PAREDES INTERNAS	MAT.	18L	0,0489	65,90	3,22
88310	PINTOR COM ENCARGOS COMPLEMENTARES	SERG.CG	H	0,312	23,55	7,34
88316	SERVENTE COM ENCARGOS COMPLEMENTARES	SERG.CG	H	0,114	16,58	1,89
88423	APLICAÇÃO MANUAL DE PINTURA COM TINTA TEXTURIZADA ACRÍLICA EM PAREDES EXTERNAS DE CASAS, UMA COR. AF_06/2014	SERG.CG	m2		PREÇO TOTAL (Unit.):	14,95
38877	MASSA PARA TEXTURA LISA DE BASE ACRÍLICA, USO INTERNO E EXTERNO	MAT.	KG	1,938	5,21	10,09
88310	PINTOR COM ENCARGOS COMPLEMENTARES	SERG.CG	H	0,176	23,55	4,14
88316	SERVENTE COM ENCARGOS COMPLEMENTARES	SERG.CG	H	0,044	16,58	0,72



RELATORIO DE COMPOSIÇÕES DE SERVIÇOS

OBRA: CONSTRUÇÃO DA ESCOLA TÉCNICA DE SANTA MARIA
 ORC. Nº: T-006/2016
 LOCAL: QR 119, CONJUNTO "A" LOTE 01 - SANTA MARIA

BDI EDIFICAÇÕES 20,94%
 BDI EQUIPAMENTOS 10,89%

Data: 08/09/2020

Leis Sociais Horistas: 112,85%

Leis Sociais Mensalistas: 72,54%

AREA CONST. 5.577,39 m2

Tabela de referência: SINAPI - Janeiro de 2020 Sem Desoneração

ÍDIGO	DESCRIÇÃO	CLASS	UNIDADE	COEF.	PREÇO (R\$)	PREÇO TOTAL (R\$)
88486	APLICAÇÃO MANUAL DE PINTURA COM TINTA LÁTEX PVA EM TETO, DUAS DEMÃOS. AF_06/2014	SERG.CG	m2		PREÇO TOTAL (Unit.):	9,84
7345	TINTA LATEX PVA PREMIUM, COR BRANCA	MAT.	L	0,33	14,64	4,82
88310	PINTOR COM ENCARGOS COMPLEMENTARES	SERG.CG	H	0,17	23,55	4,00
88316	SERVEnte COM ENCARGOS COMPLEMENTARES	SERG.CG	H	0,062	16,58	1,02
88496	APLICAÇÃO E LIXAMENTO DE MASSA LÁTEX EM TETO, DUAS DEMÃOS. AF_06/2014	SERG.CG	m2		PREÇO TOTAL (Unit.):	23,18
3767	LIXA EM FOLHA PARA PAREDE OU MADEIRA, NUMERO 120 (COR VERMELHA)	MAT.	UN	0,1	0,58	0,05
4051	MASSA CORRIDA PVA PARA PAREDES INTERNAS	MAT.	18L	0,0489	65,90	3,22
88310	PINTOR COM ENCARGOS COMPLEMENTARES	SERG.CG	H	0,672	23,55	15,82
88316	SERVEnte COM ENCARGOS COMPLEMENTARES	SERG.CG	H	0,247	16,58	4,09
98555	IMPERMEABILIZAÇÃO DE SUPERFÍCIE COM ARGAMASSA POLIMÉRICA / MEMBRANA ACRÍLICA, 3 DEMÃOS. AF_06/2018	SERG.CG	m2		PREÇO TOTAL (Unit.):	20,24
135	ARGAMASSA POLIMÉRICA IMPERMEABILIZANTE SEMIFLEXÍVEL, BICOMPONENTE (MEMBRANA IMPERMEABILIZANTE ACRÍLICA)	MAT.	KG	3,2	1,93	6,18
88243	AJUDANTE ESPECIALIZADO COM ENCARGOS COMPLEMENTARES	SERG.CG	H	0,108	19,7	2,12
88270	IMPERMEABILIZADOR COM ENCARGOS COMPLEMENTARES	SERG.CG	H	0,532	22,45	11,94
98564	PROTEÇÃO MECÂNICA DE SUPERFÍCIE VERTICAL COM ARGAMASSA DE CIMENTO E AREIA, TRAÇO 1:3, E=2CM. AF_06/2018	SERG.CG	m2		PREÇO TOTAL (Unit.):	29,66
10931	TELA DE ARAME GALVANIZADA, HEXAGONAL, FIO 0,56 MM (24 BWG), MALHA 1/2", H = 1 M	MAT.	M2	1,05	5,76	6,05
87372	ARGAMASSA TRAÇO 1:3 (EM VOLUME DE CIMENTO E AREIA MÉDIA ÚMIDA) PARA CONTRAPISO, PREPARO MANUAL. AF_08/2019	MAT.	M3	0,025	463,51	11,58
88309	PEDREIRO COM ENCARGOS COMPLEMENTARES	SERG.CG	H	0,467	22,45	10,48
88316	SERVEnte COM ENCARGOS COMPLEMENTARES	SERG.CG	H	0,094	16,58	1,55
98546	IMPERMEABILIZAÇÃO DE SUPERFÍCIE COM MANTA ASFÁLTICA, UMA CAMADA, INCLUSIVE APLICAÇÃO DE PRIMER ASFÁLTICO, E=3MM. AF_05/2018	SERG.CG	m2		PREÇO TOTAL (Unit.):	69,04
511	PRIMER PARA MANTA ASFÁLTICA A BASE DE ASFALTO MODIFICADO DILUÍDO EM SOLVENTE, APLICAÇÃO A FRIO	MAT.	L	0,615	13,22	8,13
4014	MANTA ASFÁLTICA ELASTOMÉRICA EM POLIESTER 3 MM, TIPO III, CLASSE B, ACABAMENTO PP (NBR 9952)	MAT.	M2	1,125	30,81	34,66
4226	GAS DE COZINHA - GLP	MAT.	KG	0,26	4,60	1,19
88243	AJUDANTE ESPECIALIZADO COM ENCARGOS COMPLEMENTARES	SERG.CG	H	0,192	19,7	3,78
88270	IMPERMEABILIZADOR COM ENCARGOS COMPLEMENTARES	SERG.CG	H	0,948	22,45	21,28
94231	RUFO EM CHAPA DE AÇO GALVANIZADO NÚMERO 24, CORTE DE 25 CM, INCLUSIVE TRANSPORTE VERTICAL. AF_07/2019	SERG.CG	m		PREÇO TOTAL (Unit.):	26,54
142	SELANTE ELÁSTICO MONOCOMPONENTE A BASE DE POLIURETANO (PU) PARA JUNTAS DIVERSAS	MAT.	310ML	0,198	20,26	4,01
5061	PREGO DE AÇO POLIDO COM CABECA 18 X 27 (2 1/2 X 10)	MAT.	KG	0,006	8,33	0,04
5104	REBITE DE ALUMÍNIO VAZADO DE REPUXO, 3,2 X 8 MM (1KG = 1025 UNIDADES)	MAT.	KG	0,0012	37,42	0,04
13388	SOLDA EM BARRA DE ESTANHO-CHUMBO 50/50	MAT.	KG	0,045	70,53	3,17
40873	RUFO INTERNO/EXTERNO DE CHAPA DE AÇO GALVANIZADA NUM 24, CORTE 25 CM	MAT.	M	1,05	12,12	12,72
88316	SERVEnte COM ENCARGOS COMPLEMENTARES	SERG.CG	H	0,207	16,58	3,43
88323	TELHADISTA COM ENCARGOS COMPLEMENTARES	SERG.CG	H	0,112	23,81	2,66
93281	GUINCHO ELÉTRICO DE COLUNA, CAPACIDADE 400 KG, COM MOTO FREIO, MOTOR TRIFÁSICO DE 1,25 CV - CHP DIURNO. AF_03/2016	MAT.	CHP	0,0132	15,61	0,20
93282	GUINCHO ELÉTRICO DE COLUNA, CAPACIDADE 400 KG, COM MOTO FREIO, MOTOR TRIFÁSICO DE 1,25 CV - CHI DIURNO. AF_03/2016	MAT.	CHI	0,0183	14,98	0,27
94228	CALHA EM CHAPA DE AÇO GALVANIZADO NÚMERO 24, DESENVOLVIMENTO DE 50 CM, INCLUSIVE TRANSPORTE VERTICAL. AF_07/2019	SERG.CG	m		PREÇO TOTAL (Unit.):	44,29
142	SELANTE ELÁSTICO MONOCOMPONENTE A BASE DE POLIURETANO (PU) PARA JUNTAS DIVERSAS	MAT.	310ML	0,081	20,26	1,64
5061	PREGO DE AÇO POLIDO COM CABECA 18 X 27 (2 1/2 X 10)	MAT.	KG	0,013	8,33	0,10
5104	REBITE DE ALUMÍNIO VAZADO DE REPUXO, 3,2 X 8 MM (1KG = 1025 UNIDADES)	MAT.	KG	0,0024	37,42	0,08
13388	SOLDA EM BARRA DE ESTANHO-CHUMBO 50/50	MAT.	KG	0,09	70,53	6,34



RELATORIO DE COMPOSIÇÕES DE SERVIÇOS

OBRA: CONSTRUÇÃO DA ESCOLA TÉCNICA DE SANTA MARIA
 ORC. Nº: T-006/2016
 LOCAL: QR 119, CONJUNTO "A" LOTE 01 - SANTA MARIA

BDI EDIFICAÇÕES 20,94%
 BDI EQUIPAMENTOS 10,89%

Data: 08/09/2020
 Leis Sociais Horistas: 112,85%
 Leis Sociais Mensalistas: 72,54%
 AREA CONST. 5.577,39 m2

Tabela de referência: SINAPI - Janeiro de 2020 Sem Desoneração

CODIGO	DESCRIÇÃO	CLASS	UNIDADE	COEF.	PREÇO(R\$)	PREÇO TOTAL (R\$)
40783	CALHA QUADRADA DE CHAPA DE ACO GALVANIZADA NUM 24, CORTE 50 CM	MAT.	M	1,05	21,84	22,92
88316	SERVENTE COM ENCARGOS COMPLEMENTARES	SERG.CG	H	0,371	16,58	6,15
88323	TELHADISTA COM ENCARGOS COMPLEMENTARES	SERG.CG	H	0,277	23,81	6,59
93281	GUINCHO ELÉTRICO DE COLUNA, CAPACIDADE 400 KG, COM MOTO FREIO, MOTOR TRIFÁSICO DE 1,25 CV - CHP DIURNO. AF_03/2016	MAT.	CHP	0,0132	15,61	0,20
93282	GUINCHO ELÉTRICO DE COLUNA, CAPACIDADE 400 KG, COM MOTO FREIO, MOTOR TRIFÁSICO DE 1,25 CV - CHI DIURNO. AF_03/2016	MAT.	CHI	0,0183	14,98	0,27
71623	CHAPIM DE CONCRETO APARENTE COM ACABAMENTO DESEMPENADO, FORMA DE COMPENSADO PLASTIFICADO (MADEIRIT) DE 14 X 10 CM, FUNDIDO NO LOCAL	SERG.CG	m		PREÇO TOTAL (Unit.):	27,16
1346	CHAPA DE MADEIRA COMPENSADA PLASTIFICADA PARA FORMA DE CONCRETO, DE 2,20 x 1,10 M, E = 10 MM	MAT.	M2	0,2	19,72	3,94
5075	PREGO DE AÇO POLIDO COM CABECA 18 X 30 (2 3/4 X 10)	MAT.	KG	0,02	8,47	0,16
6189	TABUA DE MADEIRA NAO APARELHADA *2,5 X 30* CM, CEDRINHO OU EQUIVALENTE DA REGIAO	MAT.	M	0,13	13,00	1,68
10567	TABUA DE MADEIRA NAO APARELHADA *2,5 X 23* CM (1 x 9 ") PINUS, MISTA OU EQUIVALENTE DA REGIAO	MAT.	M	0,18	3,67	0,66
43132	ARAME RECOZIDO 16 BWG, D = 1,60 MM (0,016 KG/M) OU 18 BWG, D = 1,25 MM (0,01 KG/M)	MAT.	KG	0,011	10,58	0,11
88262	CARPINTEIRO DE FORMAS COM ENCARGOS COMPLEMENTARES	SERG.CG	H	0,13	22,3	2,89
88309	PEDREIRO COM ENCARGOS COMPLEMENTARES	SERG.CG	H	0,3	22,45	6,73
88316	SERVENTE COM ENCARGOS COMPLEMENTARES	SERG.CG	H	0,45	16,58	7,46
94969	CONCRETO FCK = 15MPA, TRAÇO 1:3,4:3,5 (CIMENTO/ AREIA MÉDIA/ BRITA 1) - PREPARO MECÂNICO COM BETONEIRA 600 L. AF_07/2016	MAT.	M3	0,014	252,62	3,53
73850/1	RODAPE EM MARMORITE, ALTURA 10CM	SERG.CG	M3		PREÇO TOTAL (Unit.):	25,10
370	AREIA MEDIA - POSTO JAZIDA/FORNECEDOR (RETIRADO NA JAZIDA, SEM TRANSPORTE)	MAT.	M3	0,01	79,45	0,79
1379	CIMENTO PORTLAND COMPOSTO CP II-32	MAT.	KG	4,2	0,36	1,51
4824	GRANILHA/ GRANA/ PEDRISCO OU AGREGADO EM MARMORE/ GRANITO/ QUARTZO E CALCARIO, PRETO, CINZA, PALHA OU BRANCO	MAT.	KG	3,2	0,23	0,74
88309	PEDREIRO COM ENCARGOS COMPLEMENTARES	SERG.CG	H	0,54	22,45	12,12
88316	SERVENTE COM ENCARGOS COMPLEMENTARES	SERG.CG	H	0,6	16,58	9,94
91785	(COMPOSIÇÃO REPRESENTATIVA) DO SERVIÇO DE INSTALAÇÃO DE TUBOS DE PVC, SOLDÁVEL, ÁGUA FRIA, DN 25 MM (INSTALADO EM RAMAL, SUB-RAMAL, RAMAL DE DISTRIBUIÇÃO OU PRUMADA), INCLUSIVE CONEXÕES, CORTES E FIXAÇÕES, PARA PRÉDIOS. AF_10/2015	SERG.CG	m		PREÇO TOTAL (Unit.):	29,11
89356	TUBO, PVC, SOLDÁVEL, DN 25MM, INSTALADO EM RAMAL OU SUB-RAMAL DE ÁGUA - FORNECIMENTO E INSTALAÇÃO. AF_12/2014	MAT.	M	0,794	14,69	11,66
89362	JOELHO 90 GRAUS, PVC, SOLDÁVEL, DN 25MM, INSTALADO EM RAMAL OU SUB-RAMAL DE ÁGUA - FORNECIMENTO E INSTALAÇÃO. AF_12/2014	MAT.	UN	0,6543	6,08	3,97
89366	JOELHO 90 GRAUS COM BUCHA DE LATÃO, PVC, SOLDÁVEL, DN 25MM, X 3/4 INSTALADO EM RAMAL OU SUB-RAMAL DE ÁGUA - FORNECIMENTO E INSTALAÇÃO. AF_12/2014	MAT.	UN	0,1694	10,12	1,71
89378	LUVA, PVC, SOLDÁVEL, DN 25MM, INSTALADO EM RAMAL OU SUB-RAMAL DE ÁGUA - FORNECIMENTO E INSTALAÇÃO. AF_12/2014	MAT.	UN	0,0773	4,47	0,34
89383	ADAPTADOR CURTO COM BOLSA E ROSCA PARA REGISTRO, PVC, SOLDÁVEL, DN 25MM X 3/4, INSTALADO EM RAMAL OU SUB-RAMAL DE ÁGUA - FORNECIMENTO E INSTALAÇÃO. AF_12/2014	MAT.	UN	0,6522	4,53	2,95
89395	TE, PVC, SOLDÁVEL, DN 25MM, INSTALADO EM RAMAL OU SUB-RAMAL DE ÁGUA - FORNECIMENTO E INSTALAÇÃO. AF_12/2014	MAT.	UN	0,3037	8,43	2,56
89396	TÊ COM BUCHA DE LATÃO NA BOLSA CENTRAL, PVC, SOLDÁVEL, DN 25MM X 1/2, INSTALADO EM RAMAL OU SUB-RAMAL DE ÁGUA - FORNECIMENTO E INSTALAÇÃO. AF_12/2014	MAT.	UN	0,0168	13,10	0,22
89400	TÊ DE REDUÇÃO, PVC, SOLDÁVEL, DN 32MM X 25MM, INSTALADO EM RAMAL OU SUB-RAMAL DE ÁGUA - FORNECIMENTO E INSTALAÇÃO. AF_12/2014	MAT.	UN	0,0115	13,07	0,15
89402	TUBO, PVC, SOLDÁVEL, DN 25MM, INSTALADO EM RAMAL DE DISTRIBUIÇÃO DE ÁGUA - FORNECIMENTO E INSTALAÇÃO. AF_12/2014	MAT.	M	0,078	6,18	0,48



RELATORIO DE COMPOSIÇÕES DE SERVIÇOS

OBRA: CONSTRUÇÃO DA ESCOLA TÉCNICA DE SANTA MARIA
 ORC. Nº: T-006/2016
 LOCAL: QR 119, CONJUNTO "A" LOTE 01 - SANTA MARIA

BDI EDIFICAÇÕES	20,94%
BDI EQUIPAMENTOS	10,89%

Data: 08/09/2020

Lels Sociais Horistas: 112,85%

Lels Sociais Mensalistas: 72,54%

AREA CONST. 5.577,39 m2

Tabela de referência: SINAPI - Janeiro de 2020 Sem Desoneração

DDIGO	DESCRIÇÃO	CLASS	UNIDADE	COEF.	PREÇO(R\$)	PREÇO TOTAL (R\$)
89408	JOELHO 90 GRAUS, PVC, SOLDÁVEL, DN 25MM, INSTALADO EM RAMAL DE DISTRIBUIÇÃO DE ÁGUA - FORNECIMENTO E INSTALAÇÃO. AF_12/2014	MAT.	UN	0,0076	4,09	0,03
89424	LUVA, PVC, SOLDÁVEL, DN 25MM, INSTALADO EM RAMAL DE DISTRIBUIÇÃO DE ÁGUA - FORNECIMENTO E INSTALAÇÃO. AF_12/2014	MAT.	UN	0,0135	3,14	0,04
89440	TE, PVC, SOLDÁVEL, DN 25MM, INSTALADO EM RAMAL DE DISTRIBUIÇÃO DE ÁGUA - FORNECIMENTO E INSTALAÇÃO. AF_12/2014	MAT.	UN	0,0017	5,77	0,00
89445	TÊ DE REDUÇÃO, PVC, SOLDÁVEL, DN 32MM X 25MM, INSTALADO EM RAMAL DE DISTRIBUIÇÃO DE ÁGUA - FORNECIMENTO E INSTALAÇÃO. AF_12/2014	MAT.	UN	0,0034	9,90	0,03
89446	TUBO, PVC, SOLDÁVEL, DN 25MM, INSTALADO EM PRUMADA DE ÁGUA - FORNECIMENTO E INSTALAÇÃO. AF_12/2014	MAT.	M	0,128	2,95	0,37
89481	JOELHO 90 GRAUS, PVC, SOLDÁVEL, DN 25MM, INSTALADO EM PRUMADA DE ÁGUA - FORNECIMENTO E INSTALAÇÃO. AF_12/2014	MAT.	UN	0,067	3,09	0,20
89528	LUVA, PVC, SOLDÁVEL, DN 25MM, INSTALADO EM PRUMADA DE ÁGUA - FORNECIMENTO E INSTALAÇÃO. AF_12/2014	MAT.	UN	0,0135	2,46	0,03
89532	LUVA DE REDUÇÃO, PVC, SOLDÁVEL, DN 32MM X 25MM, INSTALADO EM PRUMADA DE ÁGUA - FORNECIMENTO E INSTALAÇÃO. AF_12/2014	MAT.	UN	0,0461	4,25	0,19
89622	TÊ DE REDUÇÃO, PVC, SOLDÁVEL, DN 32MM X 25MM, INSTALADO EM PRUMADA DE ÁGUA - FORNECIMENTO E INSTALAÇÃO. AF_12/2014	MAT.	UN	0,0385	8,39	0,32
89627	TÊ DE REDUÇÃO, PVC, SOLDÁVEL, DN 50MM X 25MM, INSTALADO EM PRUMADA DE ÁGUA - FORNECIMENTO E INSTALAÇÃO. AF_12/2014	MAT.	UN	0,0031	12,89	0,03
90436	FURO EM ALVENARIA PARA DIÂMETROS MENORES OU IGUAIS A 40 MM. AF_05/2015	MAT.	UN	0,0083	10,20	0,08
90443	RASGO EM ALVENARIA PARA RAMAIS/ DISTRIBUIÇÃO COM DIÂMETROS MENORES OU IGUAIS A 40 MM. AF_05/2015	MAT.	M	0,2006	9,27	1,86
90453	PASSANTE TIPO TUBO DE DIÂMETRO MENOR OU IGUAL A 40 MM, FIXADO EM LAJE. AF_05/2015	MAT.	UN	0,0071	1,84	0,01
90466	CHUMBAMENTO LINEAR EM ALVENARIA PARA RAMAIS/DISTRIBUIÇÃO COM DIÂMETROS MENORES OU IGUAIS A 40 MM. AF_05/2015	MAT.	M	0,2006	9,12	1,82
91185	FIXAÇÃO DE TUBOS HORIZONTAIS DE PVC, CPVC OU COBRE DIÂMETROS MENORES OU IGUAIS A 40 MM COM ABRAÇADEIRA METÁLICA FLEXÍVEL 18 MM, FIXADA DIRETAMENTE NA LAJE. AF_05/2015	MAT.	M	0,0092	4,93	0,04
91190	CHUMBAMENTO PONTUAL EM PASSAGEM DE TUBO COM DIÂMETRO MENOR OU IGUAL A 40 MM. AF_05/2015	MAT.	UN	0,0083	3,54	0,02
91788	(COMPOSIÇÃO REPRESENTATIVA) DO SERVIÇO DE INSTALAÇÃO DE TUBOS DE PVC, SOLDÁVEL, ÁGUA FRIA, DN 50 MM (INSTALADO EM PRUMADA), INCLUSIVE CONEXÕES, CORTES E FIXAÇÕES, PARA PRÉDIOS. AF_10/2015	SERG.CG	m		PREÇO TOTAL (Unit.):	25,11
89449	TUBO, PVC, SOLDÁVEL, DN 50MM, INSTALADO EM PRUMADA DE ÁGUA - FORNECIMENTO E INSTALAÇÃO. AF_12/2014	MAT.	M	1	10,08	10,07
89501	JOELHO 90 GRAUS, PVC, SOLDÁVEL, DN 50MM, INSTALADO EM PRUMADA DE ÁGUA - FORNECIMENTO E INSTALAÇÃO. AF_12/2014	MAT.	UN	0,2851	8,79	2,50
89502	JOELHO 45 GRAUS, PVC, SOLDÁVEL, DN 50MM, INSTALADO EM PRUMADA DE ÁGUA - FORNECIMENTO E INSTALAÇÃO. AF_12/2014	MAT.	UN	0,1948	9,89	1,92
89575	LUVA, PVC, SOLDÁVEL, DN 50MM, INSTALADO EM PRUMADA DE ÁGUA - FORNECIMENTO E INSTALAÇÃO. AF_12/2014	MAT.	UN	0,2146	6,98	1,49
89594	UNIÃO, PVC, SOLDÁVEL, DN 50MM, INSTALADO EM PRUMADA DE ÁGUA - FORNECIMENTO E INSTALAÇÃO. AF_12/2014	MAT.	UN	0,227	23,22	5,27
89596	ADAPTADOR CURTO COM BOLSA E ROSCA PARA REGISTRO, PVC, SOLDÁVEL, DN 50MM X 1.1/2, INSTALADO EM PRUMADA DE ÁGUA - FORNECIMENTO E INSTALAÇÃO. AF_12/2014	MAT.	UN	0,0751	6,87	0,51
89625	TE, PVC, SOLDÁVEL, DN 50MM, INSTALADO EM PRUMADA DE ÁGUA - FORNECIMENTO E INSTALAÇÃO. AF_12/2014	MAT.	UN	0,0046	13,61	0,06
90437	FURO EM ALVENARIA PARA DIÂMETROS MAIORES QUE 40 MM E MENORES OU IGUAIS A 75 MM. AF_05/2015	MAT.	UN	0,0418	24,79	1,03
90454	PASSANTE TIPO TUBO DE DIÂMETRO MAIORES QUE 40 MM E MENORES OU IGUAIS A 75 MM, FIXADO EM LAJE. AF_05/2015	MAT.	UN	0,1023	3,20	0,32



RELATORIO DE COMPOSIÇÕES DE SERVIÇOS

OBRA: CONSTRUÇÃO DA ESCOLA TÉCNICA DE SANTA MARIA
 ORC. Nº : T-006/2016
 LOCAL: QR 119, CONJUNTO "A" LOTE 01 - SANTA MARIA

BDI EDIFICAÇÕES	20,94%
BDI EQUIPAMENTOS	10,89%

Data: 08/09/2020

Leis Sociais Horistas: 112,85%

Leis Sociais Mensalistas: 72,54%

AREA CONST. 5.577,39 m2

Tabela de referência: SINAPI - Janeiro de 2020 Sem Desoneração

ODIGO	DESCRIÇÃO	CLASS	UNIDADE	COEF.	PREÇO(R\$)	PREÇO TOTAL (R\$)
91186	FIXAÇÃO DE TUBOS HORIZONTAIS DE PVC, CPVC OU COBRE DIÂMETROS MAIORES QUE 40 MM E MENORES OU IGUAIS A 75 MM COM ABRAÇADEIRA METÁLICA FLEXÍVEL 18 MM, FIXADA DIRETAMENTE NA LAJE. AF_05/2015	MAT.	M	0,4457	4,03	1,79
91191	CHUMBAMENTO PONTUAL EM PASSAGEM DE TUBO COM DIÂMETROS ENTRE 40 MM E 75 MM. AF_05/2015	MAT.	UN	0,0418	3,75	0,15
95472	VASO SANITARIO SIFONADO CONVENCIONAL PARA PCD SEM FURO FRONTAL COM LOUÇA BRANCA SEM ASSENTO, INCLUSO CONJUNTO DE UGAÇÃO PARA BACIA SANITÁRIA AJUSTÁVEL - FORNECIMENTO E INSTALAÇÃO. AF_01/2020	SERG.CG	UN		PREÇO TOTAL (Unit.):	531,13
6142	CONJUNTO DE LIGACAO PARA BACIA SANITARIA AJUSTAVEL, EM PLASTICO BRANCO, COM TUBO, CANOPLA E ESPUDE	MAT.	UN	1	4,51	4,50
95471	VASO SANITARIO SIFONADO CONVENCIONAL PARA PCD SEM FURO FRONTAL COM LOUÇA BRANCA SEM ASSENTO - FORNECIMENTO E INSTALAÇÃO. AF_01/2020	MAT.	UN	1	526,63	526,63
99635	VÁLVULA DE DESCARGA METÁLICA, BASE 1 1/2", ACABAMENTO METALICO CROMADO - FORNECIMENTO E INSTALAÇÃO. AF_01/2019	SERG.CG	UN		PREÇO TOTAL (Unit.):	169,08
3148	FITA VEDA ROSCA EM ROLOS DE 18 MM X 50 M (L X C)	MAT.	UN	0,019	11,10	0,21
10228	VALVULA DE DESCARGA METALICA, BASE 1 1/2" E ACABAMENTO METALICO CROMADO	MAT.	UN	1	137,95	137,94
88248	AUXILIAR DE ENCANADOR OU BOMBEIRO HIDRÁULICO COM ENCARGOS COMPLEMENTARES	SERG.CG	H	0,789	17,18	13,55
88267	ENCANADOR OU BOMBEIRO HIDRÁULICO COM ENCARGOS COMPLEMENTARES	SERG.CG	H	0,789	22,03	17,38
86914	TORNEIRA CROMADA 1/2 OU 3/4 PARA TANQUE, PADRÃO MÉDIO - FORNECIMENTO E INSTALAÇÃO. AF_01/2020	SERG.CG	UN		PREÇO TOTAL (Unit.):	31,63
3146	FITA VEDA ROSCA EM ROLOS DE 18 MM X 10 M (L X C)	MAT.	UN	0,021	3,01	0,06
13417	TORNEIRA CROMADA SEM BICO PARA TANQUE 1/2" OU 3/4" (REF 1143)	MAT.	UN	1	27,43	27,43
88267	ENCANADOR OU BOMBEIRO HIDRÁULICO COM ENCARGOS COMPLEMENTARES	SERG.CG	H	0,1525	22,03	3,35
88316	SERVEnte COM ENCARGOS COMPLEMENTARES	SERG.CG	H	0,0481	16,58	0,79
86909	TORNEIRA CROMADA TUBO MÓVEL, DE MESA, 1/2 OU 3/4, PARA PIA DE COZINHA, PADRÃO ALTO - FORNECIMENTO E INSTALAÇÃO. AF_01/2020	SERG.CG	UN		PREÇO TOTAL (Unit.):	80,31
3146	FITA VEDA ROSCA EM ROLOS DE 18 MM X 10 M (L X C)	MAT.	UN	0,021	3,01	0,06
11772	TORNEIRA CROMADA DE MESA PARA COZINHA BICA MOVEL COM AREJADOR 1/2" OU 3/4" (REF 1167)	MAT.	UN	1	75,71	75,71
88267	ENCANADOR OU BOMBEIRO HIDRÁULICO COM ENCARGOS COMPLEMENTARES	SERG.CG	H	0,1667	22,03	3,67
88316	SERVEnte COM ENCARGOS COMPLEMENTARES	SERG.CG	H	0,0525	16,58	0,87
86936	CUBA DE EMBUTIR DE AÇO INOXIDÁVEL MÉDIA, INCLUSO VÁLVULA TIPO AMERICANA E SIFÃO TIPO GARRAFA EM METAL CROMADO - FORNECIMENTO E INSTALAÇÃO. AF_01/2020	SERG.CG	UN		PREÇO TOTAL (Unit.):	253,85
86878	VÁLVULA EM METAL CROMADO TIPO AMERICANA 3.1/2 X 1.1/2 PARA PIA - FORNECIMENTO E INSTALAÇÃO. AF_01/2020	MAT.	UN	1	33,27	33,26
86881	SIFÃO DO TIPO GARRAFA EM METAL CROMADO 1 X 1.1/2 - FORNECIMENTO E INSTALAÇÃO. AF_01/2020	MAT.	UN	1	91,74	91,74
86900	CUBA DE EMBUTIR RETANGULAR DE AÇO INOXIDÁVEL, 46 X 30 X 12 CM - FORNECIMENTO E INSTALAÇÃO. AF_01/2020	MAT.	UN	1	128,86	128,85
86938	CUBA DE EMBUTIR OVAL EM LOUÇA BRANCA, 35 X 50CM OU EQUIVALENTE, INCLUSO VÁLVULA E SIFÃO TIPO GARRAFA EM METAL CROMADO - FORNECIMENTO E INSTALAÇÃO. AF_01/2020	SERG.CG	UN		PREÇO TOTAL (Unit.):	203,54
86877	VÁLVULA EM METAL CROMADO 1.1/2 X 1.1/2 PARA TANQUE OU LAVATÓRIO, COM OU SEM LADRÃO - FORNECIMENTO E INSTALAÇÃO. AF_01/2020	MAT.	UN	1	21,07	21,06
86881	SIFÃO DO TIPO GARRAFA EM METAL CROMADO 1 X 1.1/2 - FORNECIMENTO E INSTALAÇÃO. AF_01/2020	MAT.	UN	1	91,74	91,74
86901	CUBA DE EMBUTIR OVAL EM LOUÇA BRANCA, 35 X 50CM OU EQUIVALENTE - FORNECIMENTO E INSTALAÇÃO. AF_01/2020	MAT.	UN	1	90,75	90,74
95469	VASO SANITARIO SIFONADO CONVENCIONAL COM LOUÇA BRANCA - FORNECIMENTO E INSTALAÇÃO. AF_01/2020	SERG.CG	UN		PREÇO TOTAL (Unit.):	140,73

310



RELATORIO DE COMPOSIÇÕES DE SERVIÇOS

OBRA: CONSTRUÇÃO DA ESCOLA TÉCNICA DE SANTA MARIA
 ORC. Nº : T-006/2016
 LOCAL: QR 119, CONJUNTO "A" LOTE 01 - SANTA MARIA

BDI EDIFICAÇÕES	20,94%
BDI EQUIPAMENTOS	10,89%

Data: 08/09/2020

Leis Sociais Horistas: 112,85%

Leis Sociais Mensalistas: 72,54%

AREA CONST. 5.577,39 m2

Tabela de referência: SINAPI - Janeiro de 2020 Sem Desoneração

CODIGO	DESCRIÇÃO	CLASS	UNIDADE	COEF.	PREÇO (R\$)	PREÇO TOTAL (R\$)
4384	PARAFUSO NIQUELADO COM ACABAMENTO CROMADO PARA FIXAR PEÇA SANITARIA, INCLUI PORCA CEGA, ARRUELA E BUCHA DE NYLON TAMANHO S-10	MAT.	UN	2	13,03	26,05
6138	VEDACAO PVC, 100 MM, PARA SAIDA VASO SANITARIO	MAT.	UN	1	1,58	1,58
10420	BACIA SANITARIA (VASO) CONVENCIONAL DE LOUCA BRANCA	MAT.	UN	1	93,83	93,83
37329	REJUNTE EPOXI BRANCO	MAT.	KG	0,0881	28,89	2,54
88267	ENCANADOR OU BOMBEIRO HIDRÁULICO COM ENCARGOS COMPLEMENTARES	SERG.CG	H	0,4968	22,03	10,94
88316	SERVEnte COM ENCARGOS COMPLEMENTARES	SERG.CG	H	0,3495	16,58	5,79
86903	LAVATÓRIO LOUÇA BRANCA COM COLUNA, 45 X 55CM OU EQUIVALENTE, PADRÃO MÉDIO - FORNECIMENTO E INSTALAÇÃO. AF_01/2020	SERG.CG	UN		PREÇO TOTAL (Unit.):	242,41
4351	PARAFUSO NIQUELADO 3 1/2" COM ACABAMENTO CROMADO PARA FIXAR PEÇA SANITARIA, INCLUI PORCA CEGA, ARRUELA E BUCHA DE NYLON TAMANHO S-8	MAT.	UN	6	9,66	57,95
10426	LAVATÓRIO LOUÇA BRANCA COM COLUNA *54 X 44* CM	MAT.	UN	1	138,86	138,86
37329	REJUNTE EPOXI BRANCO	MAT.	KG	0,0866	28,89	2,50
88267	ENCANADOR OU BOMBEIRO HIDRÁULICO COM ENCARGOS COMPLEMENTARES	SERG.CG	H	1,4667	22,03	32,31
88316	SERVEnte COM ENCARGOS COMPLEMENTARES	SERG.CG	H	0,6517	16,58	10,80
100858	MICTÓRIO SIFONADO LOUÇA BRANCA PADRÃO MÉDIO FORNECIMENTO E INSTALAÇÃO. AF_01/2020	SERG.CG	UN		PREÇO TOTAL (Unit.):	383,45
3146	FITA VEDA ROSCA EM ROLOS DE 18 MM X 10 M (L X C)	MAT.	UN	0,0365	3,01	0,10
4351	PARAFUSO NIQUELADO 3 1/2" COM ACABAMENTO CROMADO PARA FIXAR PEÇA SANITARIA, INCLUI PORCA CEGA, ARRUELA E BUCHA DE NYLON TAMANHO S-8	MAT.	UN	2	9,66	19,31
6142	CONJUNTO DE LIGACAO PARA BACIA SANITARIA AJUSTAVEL, EM PLASTICO BRANCO, COM TUBO, CANOPLA E ESPUDE	MAT.	UN	1	4,51	4,50
10432	MICTÓRIO SIFONADO LOUCA BRANCA SEM COMPLEMENTOS	MAT.	UN	1	213,32	213,31
21112	VALVULA DE DESCARGA EM METAL CROMADO PARA MICTÓRIO COM ACIONAMENTO POR PRESSAO E FECHAMENTO AUTOMATICO	MAT.	UN	1	118,75	118,74
88267	ENCANADOR OU BOMBEIRO HIDRÁULICO COM ENCARGOS COMPLEMENTARES	SERG.CG	H	1,009	22,03	22,22
88316	SERVEnte COM ENCARGOS COMPLEMENTARES	SERG.CG	H	0,3179	16,58	5,27
86872	TANQUE DE LOUCA BRANCA COM COLUNA, 30L OU EQUIVALENTE - FORNECIMENTO E INSTALAÇÃO. AF_01/2020	SERG.CG	UN		PREÇO TOTAL (Unit.):	520,40
4351	PARAFUSO NIQUELADO 3 1/2" COM ACABAMENTO CROMADO PARA FIXAR PEÇA SANITARIA, INCLUI PORCA CEGA, ARRUELA E BUCHA DE NYLON TAMANHO S-8	MAT.	UN	6	9,66	57,95
20271	TANQUE LOUCA BRANCA COM COLUNA *30* L	MAT.	UN	1	409,69	409,68
37329	REJUNTE EPOXI BRANCO	MAT.	KG	0,0702	28,89	2,02
88267	ENCANADOR OU BOMBEIRO HIDRÁULICO COM ENCARGOS COMPLEMENTARES	SERG.CG	H	1,7689	22,03	38,96
88316	SERVEnte COM ENCARGOS COMPLEMENTARES	SERG.CG	H	0,7111	16,58	11,79
89987	REGISTRO DE GAVETA BRUTO, LATÃO, ROSCÁVEL, 3/4", COM ACABAMENTO E CANOPLA CROMADOS. FORNECIDO E INSTALADO EM RAMAL DE ÁGUA. AF_12/2014	SERG.CG	UN		PREÇO TOTAL (Unit.):	64,96
3148	FITA VEDA ROSCA EM ROLOS DE 18 MM X 50 M (L X C)	MAT.	UN	0,013	11,10	0,14
6005	REGISTRO GAVETA COM ACABAMENTO E CANOPLA CROMADOS, SIMPLES, BITOLA 3/4" (REF 1509)	MAT.	UN	1	54,28	54,27
88248	AUXILIAR DE ENCANADOR OU BOMBEIRO HIDRÁULICO COM ENCARGOS COMPLEMENTARES	SERG.CG	H	0,23	17,18	3,95
88267	ENCANADOR OU BOMBEIRO HIDRÁULICO COM ENCARGOS COMPLEMENTARES	SERG.CG	H	0,3	22,03	6,60
91790	((COMPOSIÇÃO REPRESENTATIVA) DO SERVIÇO DE INSTALAÇÃO DE TUBOS DE PVC, SÉRIE R, ÁGUA PLUVIAL, DN 100 MM (INSTALADO EM RAMAL DE ENCAMINHAMENTO, OU CONDUTORES VERTICAIS), INCLUSIVE CONEXÕES, CORTES E FIXAÇÕES, PARA PRÉDIOS. AF_10/2015	SERG.CG	m		PREÇO TOTAL (Unit.):	40,80
89512	TUBO PVC, SÉRIE R, ÁGUA PLUVIAL, DN 100 MM, FORNECIDO E INSTALADO EM RAMAL DE ENCAMINHAMENTO. AF_12/2014	MAT.	M	0,3684	40,44	14,89
89529	JOELHO 90 GRAUS, PVC, SÉRIE R, ÁGUA PLUVIAL, DN 100 MM, JUNTA ELÁSTICA, FORNECIDO E INSTALADO EM RAMAL DE ENCAMINHAMENTO. AF_12/2014	MAT.	UN	0,0196	24,42	0,47



RELATORIO DE COMPOSIÇÕES DE SERVIÇOS

OBRA: CONSTRUÇÃO DA ESCOLA TÉCNICA DE SANTA MARIA
 ORC. Nº : T-006/2016
 LOCAL: QR 119, CONJUNTO "A" LOTE 01 - SANTA MARIA

BDI EDIFICAÇÕES	20,94%
BDI EQUIPAMENTOS	10,89%

Data: 08/09/2020
 Leis Sociais Horistas: 112,85%
 Leis Sociais Mensalistas: 72,54%
 AREA CONST. 5.577,39 m2

Tabela de referência: SINAPI - Janeiro de 2020 Sem Desoneração

DDIGO	DESCRIÇÃO	CLASS	UNIDADE	COEF.	PREÇO(R\$)	PREÇO TOTAL (R\$)
89554	LUVA SIMPLES, PVC, SERIE R, ÁGUA PLUVIAL, DN 100 MM, JUNTA ELÁSTICA, FORNECIDO E INSTALADO EM RAMAL DE ENCAMINHAMENTO. AF_12/2014	MAT.	UN	0,0348	13,77	0,47
89559	TÊ DE INSPEÇÃO, PVC, SERIE R, ÁGUA PLUVIAL, DN 100 MM, JUNTA ELÁSTICA, FORNECIDO E INSTALADO EM RAMAL DE ENCAMINHAMENTO. AF_12/2014	MAT.	UN	0,0043	34,83	0,14
89578	TUBO PVC, SÉRIE R, ÁGUA PLUVIAL, DN 100 MM, FORNECIDO E INSTALADO EM CONDUTORES VERTICAIS DE ÁGUAS PLUVIAIS. AF_12/2014	MAT.	M	0,6316	24,92	15,74
89584	JOELHO 90 GRAUS, PVC, SERIE R, ÁGUA PLUVIAL, DN 100 MM, JUNTA ELÁSTICA, FORNECIDO E INSTALADO EM CONDUTORES VERTICAIS DE ÁGUAS PLUVIAIS. AF_12/2014	MAT.	UN	0,0831	23,11	1,92
89585	JOELHO 45 GRAUS, PVC, SERIE R, ÁGUA PLUVIAL, DN 100 MM, JUNTA ELÁSTICA, FORNECIDO E INSTALADO EM CONDUTORES VERTICAIS DE ÁGUAS PLUVIAIS. AF_12/2014	MAT.	UN	0,0043	18,66	0,08
89669	LUVA SIMPLES, PVC, SERIE R, ÁGUA PLUVIAL, DN 100 MM, JUNTA ELÁSTICA, FORNECIDO E INSTALADO EM CONDUTORES VERTICAIS DE ÁGUAS PLUVIAIS. AF_12/2014	MAT.	UN	0,0863	12,95	1,11
89673	REDUÇÃO EXCÊNTRICA, PVC, SERIE R, ÁGUA PLUVIAL, DN 100 X 75 MM, JUNTA ELÁSTICA, FORNECIDO E INSTALADO EM CONDUTORES VERTICAIS DE ÁGUAS PLUVIAIS. AF_12/2014	MAT.	UN	0,0074	15,09	0,11
89675	TÊ DE INSPEÇÃO, PVC, SERIE R, ÁGUA PLUVIAL, DN 100 MM, JUNTA ELÁSTICA, FORNECIDO E INSTALADO EM CONDUTORES VERTICAIS DE ÁGUAS PLUVIAIS. AF_12/2014	MAT.	UN	0,0184	34,01	0,62
89681	REDUÇÃO EXCÊNTRICA, PVC, SERIE R, ÁGUA PLUVIAL, DN 150 X 100 MM, JUNTA ELÁSTICA, FORNECIDO E INSTALADO EM CONDUTORES VERTICAIS DE ÁGUAS PLUVIAIS. AF_12/2014	MAT.	UN	0,0367	40,32	1,47
89690	JUNÇÃO SIMPLES, PVC, SERIE R, ÁGUA PLUVIAL, DN 100 X 100 MM, JUNTA ELÁSTICA, FORNECIDO E INSTALADO EM CONDUTORES VERTICAIS DE ÁGUAS PLUVIAIS. AF_12/2014	MAT.	UN	0,0021	41,95	0,08
89699	JUNÇÃO SIMPLES, PVC, SERIE R, ÁGUA PLUVIAL, DN 150 X 100 MM, JUNTA ELÁSTICA, FORNECIDO E INSTALADO EM CONDUTORES VERTICAIS DE ÁGUAS PLUVIAIS. AF_12/2014	MAT.	UN	0,0043	105,43	0,45
90438	FURO EM ALVENARIA PARA DIÂMETROS MAIORES QUE 75 MM. AF_05/2015	MAT.	UN	0,0566	35,53	2,01
90455	PASSANTE TIPO TUBO DE DIÂMETRO MAIOR QUE 75 MM, FIXADO EM LAJE. AF_05/2015	MAT.	UN	0,2192	4,28	0,93
91187	FIXAÇÃO DE TUBOS HORIZONTAIS DE PVC, CPVC OU COBRE DIÂMETROS MAIORES QUE 75 MM COM ABRAÇADEIRA METÁLICA FLEXÍVEL 18 MM, FIXADA DIRETAMENTE NA LAJE. AF_05/2015	MAT.	M	0,0178	4,67	0,08
91192	CHUMBAMENTO PONTUAL EM PASSAGEM DE TUBO COM DIÂMETRO MAIOR QUE 75 MM. AF_05/2015	MAT.	UN	0,0566	4,16	0,23
93358	ESCAVAÇÃO MANUAL DE VALA COM PROFUNDIDADE MENOR OU IGUAL A 1,30 M. AF_03/2016	SERG.CG	m3		PREÇO TOTAL (Unit.):	65,59
88316	SERVENTE COM ENCARGOS COMPLEMENTARES	SERG.CG	H	3,956	16,58	65,59
96995	REATERRO MANUAL APILOADO COM SOQUETE. AF_10/2017	SERG.CG	m3		PREÇO TOTAL (Unit.):	39,76
88316	SERVENTE COM ENCARGOS COMPLEMENTARES	SERG.CG	H	2,3986	16,58	39,76
91792	(COMPOSIÇÃO REPRESENTATIVA) DO SERVIÇO DE INSTALAÇÃO DE TUBO DE PVC, SÉRIE NORMAL, ESGOTO PREDIAL, DN 40 MM (INSTALADO EM RAMAL DE DESCARGA OU RAMAL DE ESGOTO SANITÁRIO), INCLUSIVE CONEXÕES, CORTES E FIXAÇÕES, PARA PRÉDIOS. AF_10/2015	SERG.CG	m		PREÇO TOTAL (Unit.):	38,68
89711	TUBO PVC, SÉRIE NORMAL, ESGOTO PREDIAL, DN 40 MM, FORNECIDO E INSTALADO EM RAMAL DE DESCARGA OU RAMAL DE ESGOTO SANITÁRIO. AF_12/2014	MAT.	M	1	13,01	13,01
89724	JOELHO 90 GRAUS, PVC, SERIE NORMAL, ESGOTO PREDIAL, DN 40 MM, JUNTA SOLDÁVEL, FORNECIDO E INSTALADO EM RAMAL DE DESCARGA OU RAMAL DE ESGOTO SANITÁRIO. AF_12/2014	MAT.	UN	0,8584	6,40	5,49
89726	JOELHO 45 GRAUS, PVC, SERIE NORMAL, ESGOTO PREDIAL, DN 40 MM, JUNTA SOLDÁVEL, FORNECIDO E INSTALADO EM RAMAL DE DESCARGA OU RAMAL DE ESGOTO SANITÁRIO. AF_12/2014	MAT.	UN	0,7691	4,96	3,81
89752	LUVA SIMPLES, PVC, SERIE NORMAL, ESGOTO PREDIAL, DN 40 MM, JUNTA SOLDÁVEL, FORNECIDO E INSTALADO EM RAMAL DE DESCARGA OU RAMAL DE ESGOTO SANITÁRIO. AF_12/2014	MAT.	UN	0,2924	4,11	1,20
89783	JUNÇÃO SIMPLES, PVC, SERIE NORMAL, ESGOTO PREDIAL, DN 40 MM, JUNTA SOLDÁVEL, FORNECIDO E INSTALADO EM RAMAL DE DESCARGA OU RAMAL DE ESGOTO SANITÁRIO. AF_12/2014	MAT.	UN	0,3116	8,00	2,49



RELATORIO DE COMPOSIÇÕES DE SERVIÇOS

OBRA: CONSTRUÇÃO DA ESCOLA TÉCNICA DE SANTA MARIA
 ORC. Nº : T-006/2016
 LOCAL: QR 119, CONJUNTO "A" LOTE 01 - SANTA MARIA

BDI EDIFICAÇÕES	20,94%
BDI EQUIPAMENTOS	10,89%

Data: 08/09/2020
 Leis Sociais Horistas: 112,85%
 Leis Sociais Mensalistas: 72,54%
 AREA CONST. 5.577,39 m2

Tabela de referência: SINAPI - Janeiro de 2020 Sem Desoneração

CÓDIGO	DESCRIÇÃO	CLASS	UNIDADE	COEF.	PREÇO(R\$)	PREÇO TOTAL (R\$)
90436	FURO EM ALVENARIA PARA DIÂMETROS MENORES OU IGUAIS A 40 MM. AF_05/2015	MAT.	UN	0,2596	10,20	2,64
90443	RASGO EM ALVENARIA PARA RAMAIS/ DISTRIBUIÇÃO COM DIÂMETROS MENORES OU IGUAIS A 40 MM. AF_05/2015	MAT.	M	0,2609	9,27	2,41
90453	PASSANTE TIPO TUBO DE DIÂMETRO MENOR OU IGUAL A 40 MM, FIXADO EM LAJE. AF_05/2015	MAT.	UN	0,2222	1,84	0,40
90466	CHUMBAMENTO LINEAR EM ALVENARIA PARA RAMAIS/DISTRIBUIÇÃO COM DIÂMETROS MENORES OU IGUAIS A 40 MM. AF_05/2015	MAT.	M	0,2609	9,12	2,37
91185	FIXAÇÃO DE TUBOS HORIZONTAIS DE PVC, CPVC OU COBRE DIÂMETROS MENORES OU IGUAIS A 40 MM COM ABRAÇADEIRA METÁLICA FLEXÍVEL 18 MM, FIXADA DIRETAMENTE NA LAJE. AF_05/2015	MAT.	M	0,8022	4,93	3,95
91190	CHUMBAMENTO PONTUAL EM PASSAGEM DE TUBO COM DIÂMETRO MENOR OU IGUAL A 40 MM. AF_05/2015	MAT.	UN	0,2596	3,54	0,91
91793	(COMPOSIÇÃO REPRESENTATIVA) DO SERVIÇO DE INSTALAÇÃO DE TUBO DE PVC, SÉRIE NORMAL, ESGOTO PREDIAL, DN 50 MM (INSTALADO EM RAMAL DE DESCARGA OU RAMAL DE ESGOTO SANITÁRIO), INCLUSIVE CONEXÕES, CORTES E FIXAÇÕES PARA, PRÉDIOS. AF_10/2015	SERG.CG	m		PREÇO TOTAL (Unit.):	55,99
89712	TUBO PVC, SÉRIE NORMAL, ESGOTO PREDIAL, DN 50 MM, FORNECIDO E INSTALADO EM RAMAL DE DESCARGA OU RAMAL DE ESGOTO SANITÁRIO. AF_12/2014	MAT.	M	1	19,01	19,00
89731	JOELHO 90 GRAUS, PVC, SÉRIE NORMAL, ESGOTO PREDIAL, DN 50 MM, JUNTA ELÁSTICA, FORNECIDO E INSTALADO EM RAMAL DE DESCARGA OU RAMAL DE ESGOTO SANITÁRIO. AF_12/2014	MAT.	UN	1,4223	7,03	10,00
89732	JOELHO 45 GRAUS, PVC, SÉRIE NORMAL, ESGOTO PREDIAL, DN 50 MM, JUNTA ELÁSTICA, FORNECIDO E INSTALADO EM RAMAL DE DESCARGA OU RAMAL DE ESGOTO SANITÁRIO. AF_12/2014	MAT.	UN	1,4991	7,38	11,05
89753	LUVA SIMPLES, PVC, SÉRIE NORMAL, ESGOTO PREDIAL, DN 50 MM, JUNTA ELÁSTICA, FORNECIDO E INSTALADO EM RAMAL DE DESCARGA OU RAMAL DE ESGOTO SANITÁRIO. AF_12/2014	MAT.	UN	1,2919	5,59	7,22
89784	TE, PVC, SÉRIE NORMAL, ESGOTO PREDIAL, DN 50 X 50 MM, JUNTA ELÁSTICA, FORNECIDO E INSTALADO EM RAMAL DE DESCARGA OU RAMAL DE ESGOTO SANITÁRIO. AF_12/2014	MAT.	UN	0,07	12,27	0,85
89813	LUVA SIMPLES, PVC, SÉRIE NORMAL, ESGOTO PREDIAL, DN 50 MM, JUNTA ELÁSTICA, FORNECIDO E INSTALADO EM PRUMADA DE ESGOTO SANITÁRIO OU VENTILAÇÃO. AF_12/2014	MAT.	UN	0,0278	3,96	0,10
90437	FURO EM ALVENARIA PARA DIÂMETROS MAIORES QUE 40 MM E MENORES OU IGUAIS A 75 MM. AF_05/2015	MAT.	UN	0,1718	24,79	4,25
90454	PASSANTE TIPO TUBO DE DIÂMETRO MAIORES QUE 40 MM E MENORES OU IGUAIS A 75 MM, FIXADO EM LAJE. AF_05/2015	MAT.	UN	0,0421	3,20	0,13
90467	CHUMBAMENTO LINEAR EM ALVENARIA PARA RAMAIS/DISTRIBUIÇÃO COM DIÂMETROS MAIORES QUE 40 MM E MENORES OU IGUAIS A 75 MM. AF_05/2015	MAT.	M	0,1074	14,40	1,54
91186	FIXAÇÃO DE TUBOS HORIZONTAIS DE PVC, CPVC OU COBRE DIÂMETROS MAIORES QUE 40 MM E MENORES OU IGUAIS A 75 MM COM ABRAÇADEIRA METÁLICA FLEXÍVEL 18 MM, FIXADA DIRETAMENTE NA LAJE. AF_05/2015	MAT.	M	0,0353	4,03	0,14
91191	CHUMBAMENTO PONTUAL EM PASSAGEM DE TUBO COM DIÂMETROS ENTRE 40 MM E 75 MM. AF_05/2015	MAT.	UN	0,1718	3,75	0,64
91222	RASGO EM ALVENARIA PARA RAMAIS/ DISTRIBUIÇÃO COM DIÂMETROS MAIORES QUE 40 MM E MENORES OU IGUAIS A 75 MM. AF_05/2015	MAT.	M	0,1074	9,99	1,07
91795	(COMPOSIÇÃO REPRESENTATIVA) DO SERVIÇO DE INST. TUBO PVC, SÉRIE N, ESGOTO PREDIAL, 100 MM (INST. RAMAL DESCARGA, RAMAL DE ESG. SANIT., PRUMADA ESG. SANIT., VENTILAÇÃO OU SUB-COLETOR AÉREO), INCL. CONEXÕES E CORTES, FIXAÇÕES, P/ PRÉDIOS. AF_10/2015	SERG.CG	m		PREÇO TOTAL (Unit.):	42,69
89714	TUBO PVC, SÉRIE NORMAL, ESGOTO PREDIAL, DN 100 MM, FORNECIDO E INSTALADO EM RAMAL DE DESCARGA OU RAMAL DE ESGOTO SANITÁRIO. AF_12/2014	MAT.	M	0,1846	37,25	6,87
89746	JOELHO 45 GRAUS, PVC, SÉRIE NORMAL, ESGOTO PREDIAL, DN 100 MM, JUNTA ELÁSTICA, FORNECIDO E INSTALADO EM RAMAL DE DESCARGA OU RAMAL DE ESGOTO SANITÁRIO. AF_12/2014	MAT.	UN	0,0653	15,39	1,00
89748	CURVA CURTA 90 GRAUS, PVC, SÉRIE NORMAL, ESGOTO PREDIAL, DN 100 MM, JUNTA ELÁSTICA, FORNECIDO E INSTALADO EM RAMAL DE DESCARGA OU RAMAL DE ESGOTO SANITÁRIO. AF_12/2014	MAT.	UN	0,2122	22,99	4,87



RELATORIO DE COMPOSIÇÕES DE SERVIÇOS

OBRA: CONSTRUÇÃO DA ESCOLA TÉCNICA DE SANTA MARIA
 ORC. Nº: T-006/2016
 LOCAL: QR 119, CONJUNTO "A" LOTE 01 - SANTA MARIA

BDI EDIFICAÇÕES	20,94%
BDI EQUIPAMENTOS	10,89%

Data: 08/09/2020
 Leis Sociais Horistas: 112,85%
 Leis Sociais Mensalistas: 72,54%
 AREA CONST. 5.577,39 m2

Tabela de referência: SINAPI - Janeiro de 2020 Sem Desoneração

CÓDIGO	DESCRIÇÃO	CLASS	UNIDADE	COEF.	PREÇO(R\$)	PREÇO TOTAL (R\$)
89778	LUVA SIMPLES, PVC, SERIE NORMAL, ESGOTO PREDIAL, DN 100 MM, JUNTA ELÁSTICA, FORNECIDO E INSTALADO EM RAMAL DE DESCARGA OU RAMAL DE ESGOTO SANITÁRIO. AF_12/2014	MAT.	UN	0,0982	11,71	1,14
89796	TE, PVC, SERIE NORMAL, ESGOTO PREDIAL, DN 100 X 100 MM, JUNTA ELÁSTICA, FORNECIDO E INSTALADO EM RAMAL DE DESCARGA OU RAMAL DE ESGOTO SANITÁRIO. AF_12/2014	MAT.	UN	0,0478	24,92	1,19
89797	JUNÇÃO SIMPLES, PVC, SERIE NORMAL, ESGOTO PREDIAL, DN 100 X 100 MM, JUNTA ELÁSTICA, FORNECIDO E INSTALADO EM RAMAL DE DESCARGA OU RAMAL DE ESGOTO SANITÁRIO. AF_12/2014	MAT.	UN	0,1086	28,05	3,04
89800	TUBO PVC, SERIE NORMAL, ESGOTO PREDIAL, DN 100 MM, FORNECIDO E INSTALADO EM PRUMADA DE ESGOTO SANITÁRIO OU VENTILAÇÃO. AF_12/2014	MAT.	M	0,561	15,12	8,48
89810	JOELHO 45 GRAUS, PVC, SERIE NORMAL, ESGOTO PREDIAL, DN 100 MM, JUNTA ELÁSTICA, FORNECIDO E INSTALADO EM PRUMADA DE ESGOTO SANITÁRIO OU VENTILAÇÃO. AF_12/2014	MAT.	UN	0,0085	11,13	0,09
89821	LUVA SIMPLES, PVC, SERIE NORMAL, ESGOTO PREDIAL, DN 100 MM, JUNTA ELÁSTICA, FORNECIDO E INSTALADO EM PRUMADA DE ESGOTO SANITÁRIO OU VENTILAÇÃO. AF_12/2014	MAT.	UN	0,2392	8,76	2,09
89833	TE, PVC, SERIE NORMAL, ESGOTO PREDIAL, DN 100 X 100 MM, JUNTA ELÁSTICA, FORNECIDO E INSTALADO EM PRUMADA DE ESGOTO SANITÁRIO OU VENTILAÇÃO. AF_12/2014	MAT.	UN	0,0598	19,35	1,15
89834	JUNÇÃO SIMPLES, PVC, SERIE NORMAL, ESGOTO PREDIAL, DN 100 X 100 MM, JUNTA ELÁSTICA, FORNECIDO E INSTALADO EM PRUMADA DE ESGOTO SANITÁRIO OU VENTILAÇÃO. AF_12/2014	MAT.	UN	0,0311	22,48	0,69
89848	TUBO PVC, SERIE NORMAL, ESGOTO PREDIAL, DN 100 MM, FORNECIDO E INSTALADO EM SUBCOLETOR AÉREO DE ESGOTO SANITÁRIO. AF_12/2014	MAT.	M	0,2544	19,03	4,84
89851	JOELHO 45 GRAUS, PVC, SERIE NORMAL, ESGOTO PREDIAL, DN 100 MM, JUNTA ELÁSTICA, FORNECIDO E INSTALADO EM SUBCOLETOR AÉREO DE ESGOTO SANITÁRIO. AF_12/2014	MAT.	UN	0,0178	15,06	0,26
89856	LUVA SIMPLES, PVC, SERIE NORMAL, ESGOTO PREDIAL, DN 100 MM, JUNTA ELÁSTICA, FORNECIDO E INSTALADO EM SUBCOLETOR AÉREO DE ESGOTO SANITÁRIO. AF_12/2014	MAT.	UN	0,1267	11,37	1,44
89861	JUNÇÃO SIMPLES, PVC, SERIE NORMAL, ESGOTO PREDIAL, DN 100 X 100 MM, JUNTA ELÁSTICA, FORNECIDO E INSTALADO EM SUBCOLETOR AÉREO DE ESGOTO SANITÁRIO. AF_12/2014	MAT.	UN	0,0008	27,72	0,02
90438	FURO EM ALVENARIA PARA DIÂMETROS MAIORES QUE 75 MM. AF_05/2015	MAT.	UN	0,09995	35,53	3,55
90455	PASSANTE TIPO TUBO DE DIÂMETRO MAIOR QUE 75 MM, FIXADO EM LAJE. AF_05/2015	MAT.	UN	0,2323	4,28	0,99
31187	FIXAÇÃO DE TUBOS HORIZONTAIS DE PVC, CPVC OU COBRE DIÂMETROS MAIORES QUE 75 MM COM ABRAÇADEIRA METÁLICA FLEXÍVEL 18 MM, FIXADA DIRETAMENTE NA LAJE. AF_05/2015	MAT.	M	0,1239	4,67	0,57
91192	CHUMBAMENTO PONTUAL EM PASSAGEM DE TUBO COM DIÂMETRO MAIOR QUE 75 MM. AF_05/2015	MAT.	UN	0,0995	4,16	0,41
89710	RALO SECO, PVC, DN 100 X 40 MM, JUNTA SOLDÁVEL, FORNECIDO E INSTALADO EM RAMAL DE DESCARGA OU EM RAMAL DE ESGOTO SANITÁRIO. AF_12/2014	SERG.CG	UN		PREÇO TOTAL (Unit.):	8,29
122	ADESIVO PLÁSTICO PARA PVC, FRASCO COM 850 GR	MAT.	UN	0,0049	47,52	0,23
11739	RALO SECO PVC CONICO, 100 X 40 MM, COM GRELHA REDONDA BRANCA	MAT.	UN	1	5,01	5,00
20083	SOLUÇÃO LIMPADORA PARA PVC, FRASCO COM 1000 CM3	MAT.	UN	0,0075	41,26	0,30
38383	LIXA D'ÁGUA EM FOLHA, GRAO 100	MAT.	UN	0,017	1,41	0,02
88248	AUXILIAR DE ENCANADOR OU BOMBEIRO HIDRÁULICO COM ENCARGOS COMPLEMENTARES	SERG.CG	H	0,07	17,18	1,20
88267	ENCANADOR OU BOMBEIRO HIDRÁULICO COM ENCARGOS COMPLEMENTARES	SERG.CG	H	0,07	22,03	1,54
93358	ESCAVAÇÃO MANUAL DE VALA COM PROFUNDIDADE MENOR OU IGUAL A 1,30 M. AF_03/2016	SERG.CG	m3		PREÇO TOTAL (Unit.):	65,59
88316	SERVENTE COM ENCARGOS COMPLEMENTARES	MAT.	H	3,956	16,58	65,59
96995	REATERRO MANUAL APILOADO COM SOQUETE. AF_10/2017	SERG.CG	m3		PREÇO TOTAL (Unit.):	39,76
88316	SERVENTE COM ENCARGOS COMPLEMENTARES	SERG.CG	H	2,3986	16,58	39,76
91834	ELETRODUTO FLEXÍVEL CORRUGADO, PVC, DN 25 MM (3/4"), PARA CIRCUITOS TERMINAIS, INSTALADO EM FORRO - FORNECIMENTO E INSTALAÇÃO. AF_12/2015	SERG.CG	m		PREÇO TOTAL (Unit.):	6,19



RELATORIO DE COMPOSIÇÕES DE SERVIÇOS

OBRA: CONSTRUÇÃO DA ESCOLA TÉCNICA DE SANTA MARIA
 ORC. Nº : T-006/2016
 LOCAL: QR 119, CONJUNTO "A" LOTE 01 - SANTA MARIA

BDI EDIFICAÇÕES	20,94%
BDI EQUIPAMENTOS	10,89%

Data: 08/09/2020
 Leis Sociais Horistas: 112,85%
 Leis Sociais Mensalistas: 72,54%
 AREA CONST. 5.577,39 m2

Tabela de referência: SINAPI - Janeiro de 2020 Sem Desoneração

ÓDIGO	DESCRIÇÃO	CLASS	UNIDADE	COEF.	PREÇO(R\$)	PREÇO TOTAL (R\$)
2688	ELETRODUTO PVC FLEXIVEL CORRUGADO, COR AMARELA, DE 25 MM	MAT.	M	1,1	1,27	1,39
88247	AUXILIAR DE ELETRICISTA COM ENCARGOS COMPLEMENTARES	SERG.CG	H	0,07	17,65	1,23
88264	ELETRICISTA COM ENCARGOS COMPLEMENTARES	SERG.CG	H	0,07	22,66	1,58
91170	FIXAÇÃO DE TUBOS HORIZONTAIS DE PVC, CPVC OU COBRE DIÂMETROS MENORES OU IGUAIS A 40 MM OU ELETROCALHAS ATÉ 150MM DE LARGURA, COM ABRAÇADEIRA METÁLICA RÍGIDA TIPO D 1/2, FIXADA EM PERFILADO EM LAJE. AF_05/2015	MAT.	M	1	2,00	1,99
91863	ELETRODUTO RÍGIDO ROSCÁVEL, PVC, DN 25 MM (3/4"), PARA CIRCUITOS TERMINAIS, INSTALADO EM FORRO - FORNECIMENTO E INSTALAÇÃO. AF_12/2015	SERG.CG	m		PREÇO TOTAL (Unit.):	7,73
2674	ELETRODUTO DE PVC RÍGIDO ROSCAVEL DE 3/4", SEM LUVA	MAT.	M	1,017	2,42	2,45
88247	AUXILIAR DE ELETRICISTA COM ENCARGOS COMPLEMENTARES	SERG.CG	H	0,082	17,65	1,44
88264	ELETRICISTA COM ENCARGOS COMPLEMENTARES	SERG.CG	H	0,082	22,66	1,85
91170	FIXAÇÃO DE TUBOS HORIZONTAIS DE PVC, CPVC OU COBRE DIÂMETROS MENORES OU IGUAIS A 40 MM OU ELETROCALHAS ATÉ 150MM DE LARGURA, COM ABRAÇADEIRA METÁLICA RÍGIDA TIPO D 1/2, FIXADA EM PERFILADO EM LAJE. AF_05/2015	MAT.	M	1	2,00	1,99
91864	ELETRODUTO RÍGIDO ROSCÁVEL, PVC, DN 32 MM (1"), PARA CIRCUITOS TERMINAIS, INSTALADO EM FORRO - FORNECIMENTO E INSTALAÇÃO. AF_12/2015	SERG.CG	m		PREÇO TOTAL (Unit.):	10,09
2685	ELETRODUTO DE PVC RÍGIDO ROSCAVEL DE 1", SEM LUVA	MAT.	M	1,017	3,77	3,83
88247	AUXILIAR DE ELETRICISTA COM ENCARGOS COMPLEMENTARES	SERG.CG	H	0,106	17,65	1,87
88264	ELETRICISTA COM ENCARGOS COMPLEMENTARES	SERG.CG	H	0,106	22,66	2,40
91170	FIXAÇÃO DE TUBOS HORIZONTAIS DE PVC, CPVC OU COBRE DIÂMETROS MENORES OU IGUAIS A 40 MM OU ELETROCALHAS ATÉ 150MM DE LARGURA, COM ABRAÇADEIRA METÁLICA RÍGIDA TIPO D 1/2, FIXADA EM PERFILADO EM LAJE. AF_05/2015	MAT.	M	1	2,00	1,99
91926	CABO DE COBRE FLEXÍVEL ISOLADO, 2,5 MM ² , ANTI-CHAMA 450/750 V, PARA CIRCUITOS TERMINAIS - FORNECIMENTO E INSTALAÇÃO. AF_12/2015	SERG.CG	m		PREÇO TOTAL (Unit.):	2,66
1014	CABO DE COBRE, FLEXÍVEL, CLASSE 4 OU 5, ISOLAÇÃO EM PVC/A, ANTICHAMA BWF-B, 1 CONDUTOR, 450/750 V, SECAO NOMINAL 2,5 MM ²	MAT.	M	1,19	1,21	1,44
21127	FITA ISOLANTE ADESIVA ANTICHAMA, USO ATE 750 V, EM ROLO DE 19 MM X 5 M	MAT.	UN	0,009	3,41	0,03
88247	AUXILIAR DE ELETRICISTA COM ENCARGOS COMPLEMENTARES	SERG.CG	H	0,03	17,65	0,52
88264	ELETRICISTA COM ENCARGOS COMPLEMENTARES	SERG.CG	H	0,03	22,66	0,67
91927	CABO DE COBRE FLEXÍVEL ISOLADO, 2,5 MM ² , ANTI-CHAMA 0,6/1,0 KV, PARA CIRCUITOS TERMINAIS - FORNECIMENTO E INSTALAÇÃO. AF_12/2015	SERG.CG	m		PREÇO TOTAL (Unit.):	3,36
1022	CABO DE COBRE, FLEXÍVEL, CLASSE 4 OU 5, ISOLAÇÃO EM PVC/A, ANTICHAMA BWF-B, COBERTURA PVC-ST1, ANTICHAMA BWF-B, 1 CONDUTOR, 0,6/1 KV, SECAO NOMINAL 2,5 MM ²	MAT.	M	1,19	1,81	2,14
21127	FITA ISOLANTE ADESIVA ANTICHAMA, USO ATE 750 V, EM ROLO DE 19 MM X 5 M	MAT.	UN	0,009	3,41	0,03
88247	AUXILIAR DE ELETRICISTA COM ENCARGOS COMPLEMENTARES	SERG.CG	H	0,03	17,65	0,52
88264	ELETRICISTA COM ENCARGOS COMPLEMENTARES	SERG.CG	H	0,03	22,66	0,67
95795	CONDULETE DE ALUMÍNIO, TIPO T, PARA ELETRODUTO DE AÇO GALVANIZADO DN 20 MM (3/4"), APARENTE - FORNECIMENTO E INSTALAÇÃO. AF_11/2016_P	SERG.CG	UN		PREÇO TOTAL (Unit.):	24,07
2574	CONDULETE DE ALUMÍNIO TIPO T, PARA ELETRODUTO ROSCAVEL DE 3/4", COM TAMPA CEGA	MAT.	UN	1	6,12	6,12
11950	BUCHA DE NYLON SEM ABA S6, COM PARAFUSO DE 4,20 X 40 MM EM AÇO ZINCADO COM ROSCA SOBERBA, CABECA CHATA E FENDA PHILLIPS	MAT.	UN	2	0,18	0,36
88247	AUXILIAR DE ELETRICISTA COM ENCARGOS COMPLEMENTARES	SERG.CG	H	0,4368	17,65	7,70
88264	ELETRICISTA COM ENCARGOS COMPLEMENTARES	SERG.CG	H	0,4368	22,66	9,89
95778	CONDULETE DE ALUMÍNIO, TIPO C, PARA ELETRODUTO DE AÇO GALVANIZADO DN 20 MM (3/4"), APARENTE - FORNECIMENTO E INSTALAÇÃO. AF_11/2016_P	SERG.CG	UN		PREÇO TOTAL (Unit.):	20,54
2559	CONDULETE DE ALUMÍNIO TIPO C, PARA ELETRODUTO ROSCAVEL DE 3/4", COM TAMPA CEGA	MAT.	UN	1	6,35	6,34



RELATORIO DE COMPOSIÇÕES DE SERVIÇOS

BDI EDIFICAÇÕES	20,94%
BDI EQUIPAMENTOS	10,89%

Data: 08/09/2020

Leis Sociais Horistas: 112,85%

Leis Sociais Mensalistas: 72,54%

AREA CONST. 5.577,39 m2

Tabela de referência: SINAPI - Janeiro de 2020 Sem Desoneração

OBRA: CONSTRUÇÃO DA ESCOLA TÉCNICA DE SANTA MARIA

ORC. Nº : T-006/2016

LOCAL: QR 119, CONJUNTO "A" LOTE 01 - SANTA MARIA

CÓDIGO	DESCRIÇÃO	CLASS	UNIDADE	COEF.	PREÇO(R\$)	PREÇO TOTAL (R\$)
11950	BUCHA DE NYLON SEM ABA S6, COM PARAFUSO DE 4,20 X 40 MM EM AÇO ZINCADO COM ROSCA SOBERBA, CABECA CHATA E FENDA PHILLIPS	MAT.	UN	2	0,18	0,36
88247	AUXILIAR DE ELETRICISTA COM ENCARGOS COMPLEMENTARES	SERG.CG	H	0,3434	17,65	6,06
88264	ELETRICISTA COM ENCARGOS COMPLEMENTARES	SERG.CG	H	0,3434	22,66	7,78
95779	CONDULETE DE ALUMÍNIO, TIPO E, PARA ELETRODUTO DE AÇO GALVANIZADO DN 20 MM (3/4"), APARENTE - FORNECIMENTO E INSTALAÇÃO. AF_13/2016_P	SERG.CG	UN		PREÇO TOTAL (Unit.):	19,34
2565	CONDULETE DE ALUMINIO TIPO E, PARA ELETRODUTO ROSCAVEL DE 3/4", COM TAMPA CEGA	MAT.	UN	1	5,14	5,14
11950	BUCHA DE NYLON SEM ABA S6, COM PARAFUSO DE 4,20 X 40 MM EM AÇO ZINCADO COM ROSCA SOBERBA, CABECA CHATA E FENDA PHILLIPS	MAT.	UN	2	0,18	0,36
88247	AUXILIAR DE ELETRICISTA COM ENCARGOS COMPLEMENTARES	SERG.CG	H	0,3434	17,65	6,06
88264	ELETRICISTA COM ENCARGOS COMPLEMENTARES	SERG.CG	H	0,3434	22,66	7,78
91936	CAIXA OCTOGONAL 4" X 4", PVC, INSTALADA EM LAJE - FORNECIMENTO E INSTALAÇÃO. AF_12/2015	SERG.CG	UN		PREÇO TOTAL (Unit.):	9,00
12001	CAIXA OCTOGONAL DE FUNDO MOVEL, EM PVC, DE 4" X 4", PARA ELETRODUTO FLEXIVEL CORRUGADO	MAT.	UN	1	3,24	3,24
88247	AUXILIAR DE ELETRICISTA COM ENCARGOS COMPLEMENTARES	SERG.CG	H	0,143	17,65	2,52
88264	ELETRICISTA COM ENCARGOS COMPLEMENTARES	SERG.CG	H	0,143	22,66	3,24
91940	CAIXA RETANGULAR 4" X 2" MÉDIA (1,30 M DO PISO), PVC, INSTALADA EM PAREDE - FORNECIMENTO E INSTALAÇÃO. AF_12/2015	SERG.CG	UN		PREÇO TOTAL (Unit.):	11,52
1872	CAIXA DE PASSAGEM, EM PVC, DE 4" X 2", PARA ELETRODUTO FLEXIVEL CORRUGADO	MAT.	UN	1	1,25	1,25
88247	AUXILIAR DE ELETRICISTA COM ENCARGOS COMPLEMENTARES	SERG.CG	H	0,247	17,65	4,35
88264	ELETRICISTA COM ENCARGOS COMPLEMENTARES	SERG.CG	H	0,247	22,66	5,59
88629	ARGAMASSA TRAÇO 1:3 (EM VOLUME DE CIMENTO E AREIA MÉDIA ÚMIDA), PREPARO MANUAL AF_08/2019	MAT.	M3	0,0009	377,51	0,33
91941	CAIXA RETANGULAR 4" X 2" BAIXA (0,30 M DO PISO), PVC, INSTALADA EM PAREDE - FORNECIMENTO E INSTALAÇÃO. AF_12/2015	SERG.CG	UN		PREÇO TOTAL (Unit.):	7,41
1872	CAIXA DE PASSAGEM, EM PVC, DE 4" X 2", PARA ELETRODUTO FLEXIVEL CORRUGADO	MAT.	UN	1	1,25	1,25
88247	AUXILIAR DE ELETRICISTA COM ENCARGOS COMPLEMENTARES	SERG.CG	H	0,145	17,65	2,55
88264	ELETRICISTA COM ENCARGOS COMPLEMENTARES	SERG.CG	H	0,145	22,66	3,28
88629	ARGAMASSA TRAÇO 1:3 (EM VOLUME DE CIMENTO E AREIA MÉDIA ÚMIDA), PREPARO MANUAL AF_08/2019	MAT.	M3	0,0009	377,51	0,33
91944	CAIXA RETANGULAR 4" X 4" BAIXA (0,30 M DO PISO), PVC, INSTALADA EM PAREDE - FORNECIMENTO E INSTALAÇÃO. AF_12/2015	SERG.CG	UN		PREÇO TOTAL (Unit.):	9,63
1873	CAIXA DE PASSAGEM, EM PVC, DE 4" X 4", PARA ELETRODUTO FLEXIVEL CORRUGADO	MAT.	UN	1	2,50	2,50
88247	AUXILIAR DE ELETRICISTA COM ENCARGOS COMPLEMENTARES	SERG.CG	H	0,166	17,65	2,92
88264	ELETRICISTA COM ENCARGOS COMPLEMENTARES	SERG.CG	H	0,166	22,66	3,76
88629	ARGAMASSA TRAÇO 1:3 (EM VOLUME DE CIMENTO E AREIA MÉDIA ÚMIDA), PREPARO MANUAL AF_08/2019	MAT.	M3	0,0012	377,51	0,45
91951	SUPORTE PARAFUSADO COM PLACA DE ENCAIXE 4" X 4" BAIXO (0,30 M DO PISO) PARA PONTO ELÉTRICO - FORNECIMENTO E INSTALAÇÃO. AF_12/2015	SERG.CG	UN		PREÇO TOTAL (Unit.):	8,83
38098	ESPELHO / PLACA DE 6 POSTOS 4" X 4", PARA INSTALACAO DE TOMADAS E INTERRUPTORES	MAT.	UN	1	4,57	4,57
38100	SUPORTE DE FIXACAO PARA ESPELHO / PLACA 4" X 4", PARA 6 MODULOS, PARA INSTALACAO DE TOMADAS E INTERRUPTORES (SOMENTE SUPORTE)	MAT.	UN	1	1,92	1,91
88264	ELETRICISTA COM ENCARGOS COMPLEMENTARES	SERG.CG	H	0,104	22,66	2,35
91953	INTERRUPTOR SIMPLES (1 MÓDULO), 10A/250V, INCLUINDO SUPORTE E PLACA - FORNECIMENTO E INSTALAÇÃO. AF_12/2015	SERG.CG	UN		PREÇO TOTAL (Unit.):	18,64
91946	SUPORTE PARAFUSADO COM PLACA DE ENCAIXE 4" X 2" MÉDIO (1,30 M DO PISO) PARA PONTO ELÉTRICO - FORNECIMENTO E INSTALAÇÃO. AF_12/2015	MAT.	UN	1	5,76	5,76
91952	INTERRUPTOR SIMPLES (1 MÓDULO), 10A/250V, SEM SUPORTE E SEM PLACA - FORNECIMENTO E INSTALAÇÃO. AF_12/2015	MAT.	UN	1	12,89	12,88



RELATORIO DE COMPOSIÇÕES DE SERVIÇOS

BDI EDIFICAÇÕES	20,94%
BDI EQUIPAMENTOS	10,89%

Data: 08/09/2020

Leis Sociais Horistas: 112,85%

Leis Sociais Mensalistas: 72,54%

AREA CONST. 5.577,39 m2

Tabela de referência: SINAPI - Janeiro de 2020 Sem Desoneração

OBRA: CONSTRUÇÃO DA ESCOLA TÉCNICA DE SANTA MARIA
 ORC. Nº : T-006/2016
 LOCAL: QR 119, CONJUNTO "A" LOTE 01 - SANTA MARIA

ÓDIGO	DESCRIÇÃO	CLASS	UNIDADE	COEF.	PREÇO(R\$)	PREÇO TOTAL (R\$)
91967	INTERRUPTOR SIMPLES (3 MÓDULOS), 10A/250V, INCLUINDO SUPORTE E PLACA - FORNECIMENTO E INSTALAÇÃO. AF_12/2015	SERG.CG	UN		PREÇO TOTAL (Unit.):	40,39
91946	SUPORTE PARAFUSADO COM PLACA DE ENCAIXE 4" X 2" MÉDIO (1,30 M DO PISO) PARA PONTO ELÉTRICO - FORNECIMENTO E INSTALAÇÃO. AF_12/2015	MAT.	UN	1	5,76	5,76
91966	INTERRUPTOR SIMPLES (3 MÓDULOS), 10A/250V, SEM SUPORTE E SEM PLACA - FORNECIMENTO E INSTALAÇÃO. AF_12/2015	MAT.	UN	1	34,63	34,63
91997	TOMADA MÉDIA DE EMBUTIR (1 MÓDULO), 2P+T 20 A, INCLUINDO SUPORTE E PLACA - FORNECIMENTO E INSTALAÇÃO. AF_12/2015	SERG.CG	UN		PREÇO TOTAL (Unit.):	23,86
91946	SUPORTE PARAFUSADO COM PLACA DE ENCAIXE 4" X 2" MÉDIO (1,30 M DO PISO) PARA PONTO ELÉTRICO - FORNECIMENTO E INSTALAÇÃO. AF_12/2015	MAT.	UN	1	5,76	5,76
91995	TOMADA MÉDIA DE EMBUTIR (1 MÓDULO), 2P+T 20 A, SEM SUPORTE E SEM PLACA - FORNECIMENTO E INSTALAÇÃO. AF_12/2015	MAT.	UN	1	18,11	18,10
92001	TOMADA BAIXA DE EMBUTIR (1 MÓDULO), 2P+T 20 A, INCLUINDO SUPORTE E PLACA - FORNECIMENTO E INSTALAÇÃO. AF_12/2015	SERG.CG	UN		PREÇO TOTAL (Unit.):	21,40
91946	SUPORTE PARAFUSADO COM PLACA DE ENCAIXE 4" X 2" MÉDIO (1,30 M DO PISO) PARA PONTO ELÉTRICO - FORNECIMENTO E INSTALAÇÃO. AF_12/2015	MAT.	UN	1	5,76	5,76
91999	TOMADA BAIXA DE EMBUTIR (1 MÓDULO), 2P+T 20 A, SEM SUPORTE E SEM PLACA - FORNECIMENTO E INSTALAÇÃO. AF_12/2015	MAT.	UN	1	15,65	15,64
96973	CORDOALHA DE COBRE NU 35 MM², NÃO ENTERRADA, COM ISOLADOR - FORNECIMENTO E INSTALAÇÃO. AF_12/2017	SERG.CG	m		PREÇO TOTAL (Unit.):	33,82
863	CABO DE COBRE NU 35 MM2 MEIO-DURO	MAT.	M	1,05	13,46	14,12
88247	AUXILIAR DE ELETRICISTA COM ENCARGOS COMPLEMENTARES	SERG.CG	H	0,2533	17,65	4,47
88264	ELETRICISTA COM ENCARGOS COMPLEMENTARES	SERG.CG	H	0,2533	22,66	5,73
98463	SUPORTE ISOLADOR PARA CORDOALHA DE COBRE - FORNECIMENTO E INSTALAÇÃO. AF_12/2017	MAT.	UN	0,5	19,01	9,50
72272	CONECTOR PARAFUSO FENDIDO SPLIT-BOLT - PARA CABO DE 35MM2 - FORNECIMENTO E INSTALACAO	SERG.CG	UN		PREÇO TOTAL (Unit.):	13,11
11854	CONECTOR METALICO TIPO PARAFUSO FENDIDO (SPLIT BOLT), PARA CABOS ATE 35 MM2	MAT.	UN	1	5,05	5,05
88247	AUXILIAR DE ELETRICISTA COM ENCARGOS COMPLEMENTARES	SERG.CG	H	0,2	17,65	3,53
88264	ELETRICISTA COM ENCARGOS COMPLEMENTARES	SERG.CG	H	0,2	22,66	4,53
72315	TERMINAL AEREO EM ACO GALVANIZADO COM BASE DE FIXACAO H = 30CM	SERG.CG	UN		PREÇO TOTAL (Unit.):	29,97
7571	TERMINAL AEREO EM ACO GALVANIZADO DN 5/16", COMPRIMENTO DE 350MM, COM BASE DE FIXACAO HORIZONTAL	MAT.	UN	1	9,83	9,82
88247	AUXILIAR DE ELETRICISTA COM ENCARGOS COMPLEMENTARES	SERG.CG	H	0,5	17,65	8,82
88264	ELETRICISTA COM ENCARGOS COMPLEMENTARES	SERG.CG	H	0,5	22,66	11,33
93358	ESCAVAÇÃO MANUAL DE VALA COM PROFUNDIDADE MENOR OU IGUAL A 1,30 M. AF_03/2016	SERG.CG	m3		PREÇO TOTAL (Unit.):	65,59
88316	SERVEnte COM ENCARGOS COMPLEMENTARES	SERG.CG	H	3,956	16,58	65,59
96995	REATERRO MANUAL APOILOADO COM SOQUETE. AF_10/2017	SERG.CG	m3		PREÇO TOTAL (Unit.):	39,76
88316	SERVEnte COM ENCARGOS COMPLEMENTARES	SERG.CG	H	2,3986	16,58	39,76
91871	ELETRODUTO RÍGIDO ROSCÁVEL, PVC, DN 25 MM (3/4"), PARA CIRCUITOS TERMINAIS, INSTALADO EM PAREDE - FORNECIMENTO E INSTALAÇÃO. AF_12/2015	SERG.CG	UN		PREÇO TOTAL (Unit.):	9,30
2674	ELETRODUTO DE PVC RIGIDO ROSCAVEL DE 3/4 ", SEM LUVA	MAT.	M	1,017	2,42	2,45
88247	AUXILIAR DE ELETRICISTA COM ENCARGOS COMPLEMENTARES	SERG.CG	H	0,17	17,65	3,00
88264	ELETRICISTA COM ENCARGOS COMPLEMENTARES	SERG.CG	H	0,17	22,66	3,85
91939	CAIXA RETANGULAR 4" X 2" ALTA (2,00 M DO PISO), PVC, INSTALADA EM PAREDE - FORNECIMENTO E INSTALAÇÃO. AF_12/2015	SERG.CG	UN		PREÇO TOTAL (Unit.):	22,50



RELATORIO DE COMPOSIÇÕES DE SERVIÇOS

OBRA: CONSTRUÇÃO DA ESCOLA TÉCNICA DE SANTA MARIA
 ORC. Nº: T-006/2016
 LOCAL: QR 119, CONJUNTO "A" LOTE 01 - SANTA MARIA

BDI EDIFICAÇÕES 20,94%
 BDI EQUIPAMENTOS 10,89%

Data: 08/09/2020
 Leis Sociais Horistas: 112,85%
 Leis Sociais Mensalistas: 72,54%
 AREA CONST. 5.577,39 m2

Tabela de referência: SINAPI - Janeiro de 2020 Sem Desoneração

ÓDIGO	DESCRIÇÃO	CLASS	UNIDADE	COEF.	PREÇO (R\$)	PREÇO TOTAL (R\$)
1872	CAIXA DE PASSAGEM, EM PVC, DE 4" X 2", PARA ELETRODUTO FLEXIVEL CORRUGADO	MAT.	UN	1	1,25	1,25
88247	AUXILIAR DE ELETRICISTA COM ENCARGOS COMPLEMENTARES	SERG.CG	H	0,519	17,65	9,16
88264	ELETRICISTA COM ENCARGOS COMPLEMENTARES	SERG.CG	H	0,519	22,66	11,76
88629	ARGAMASSA TRAÇO 1:3 (EM VOLUME DE CIMENTO E AREIA MÉDIA ÚMIDA), PREPARO MANUAL AF_08/2019	MAT.	M3	0,0009	377,51	0,33
91940	CAIXA RETANGULAR 4" X 2" MÉDIA (1,30 M DO PISO), PVC, INSTALADA EM PAREDE - FORNECIMENTO E INSTALAÇÃO. AF_12/2015	SERG.CG	UN		PREÇO TOTAL (Unit.):	11,52
1872	CAIXA DE PASSAGEM, EM PVC, DE 4" X 2", PARA ELETRODUTO FLEXIVEL CORRUGADO	MAT.	UN	1	1,25	1,25
88247	AUXILIAR DE ELETRICISTA COM ENCARGOS COMPLEMENTARES	SERG.CG	H	0,247	17,65	4,35
88264	ELETRICISTA COM ENCARGOS COMPLEMENTARES	SERG.CG	H	0,247	22,66	5,59
88629	ARGAMASSA TRAÇO 1:3 (EM VOLUME DE CIMENTO E AREIA MÉDIA ÚMIDA), PREPARO MANUAL AF_08/2019	MAT.	M3	0,0009	377,51	0,33
90447	RASGO EM ALVENARIA PARA ELETRODUTOS COM DIÂMETROS MENORES OU IGUAIS A 40 MM. AF_05/2015	SERG.CG	m		PREÇO TOTAL (Unit.):	5,49
88247	AUXILIAR DE ELETRICISTA COM ENCARGOS COMPLEMENTARES	SERG.CG	H	0,034	17,65	0,60
88264	ELETRICISTA COM ENCARGOS COMPLEMENTARES	SERG.CG	H	0,216	22,66	4,89
90467	CHUMBAMENTO LINEAR EM ALVENARIA PARA RAMAIS/DISTRIBUIÇÃO COM DIÂMETROS MAIORES QUE 40 MM E MENORES OU IGUAIS A 75 MM. AF_05/2015	SERG.CG	m		PREÇO TOTAL (Unit.):	16,85
88248	AUXILIAR DE ENCANADOR OU BOMBEIRO HIDRÁULICO COM ENCARGOS COMPLEMENTARES	SERG.CG	H	0,086	17,18	1,47
88267	ENCANADOR OU BOMBEIRO HIDRÁULICO COM ENCARGOS COMPLEMENTARES	SERG.CG	H	0,613	22,03	13,50
88629	ARGAMASSA TRAÇO 1:3 (EM VOLUME DE CIMENTO E AREIA MÉDIA ÚMIDA), PREPARO MANUAL AF_08/2019	MAT.	M3	0,005	377,51	1,88
98297	CABO ELETRÔNICO CATEGORIA 6, INSTALADO EM EDIFICAÇÃO INSTITUCIONAL - FORNECIMENTO E INSTALAÇÃO. AF_11/2019	SERG.CG	m		PREÇO TOTAL (Unit.):	1,47
39599	CABO DE PAR TRANCADO UTP, 4 PARES, CATEGORIA 6	MAT.	M	1,05	1,25	1,30
88247	AUXILIAR DE ELETRICISTA COM ENCARGOS COMPLEMENTARES	SERG.CG	H	0,0045	17,65	0,07
88264	ELETRICISTA COM ENCARGOS COMPLEMENTARES	SERG.CG	H	0,0045	22,66	0,10
91944	CAIXA RETANGULAR 4" X 4" BAIXA (0,30 M DO PISO), PVC, INSTALADA EM PAREDE - FORNECIMENTO E INSTALAÇÃO. AF_12/2015	SERG.CG	UN		PREÇO TOTAL (Unit.):	9,63
1873	CAIXA DE PASSAGEM, EM PVC, DE 4" X 4", PARA ELETRODUTO FLEXIVEL CORRUGADO	MAT.	UN	1	2,50	2,50
88247	AUXILIAR DE ELETRICISTA COM ENCARGOS COMPLEMENTARES	SERG.CG	H	0,166	17,65	2,92
88264	ELETRICISTA COM ENCARGOS COMPLEMENTARES	SERG.CG	H	0,166	22,66	3,76
88629	ARGAMASSA TRAÇO 1:3 (EM VOLUME DE CIMENTO E AREIA MÉDIA ÚMIDA), PREPARO MANUAL AF_08/2019	MAT.	M3	0,0012	377,51	0,45
91863	ELETRODUTO RÍGIDO ROSCÁVEL, PVC, DN 25 MM (3/4"), PARA CIRCUITOS TERMINAIS, INSTALADO EM FORRO - FORNECIMENTO E INSTALAÇÃO. AF_12/2015	SERG.CG	m		PREÇO TOTAL (Unit.):	7,73
2674	ELETRODUTO DE PVC RÍGIDO ROSCAVEL DE 3/4", SEM LUVA	MAT.	M	1,017	2,42	2,45
88247	AUXILIAR DE ELETRICISTA COM ENCARGOS COMPLEMENTARES	SERG.CG	H	0,082	17,65	1,44
88264	ELETRICISTA COM ENCARGOS COMPLEMENTARES	SERG.CG	H	0,082	22,66	1,85
91170	FIXAÇÃO DE TUBOS HORIZONTAIS DE PVC, CPVC OU COBRE DIÂMETROS MENORES OU IGUAIS A 40 MM OU ELETROCALHAS ATÉ 150MM DE LARGURA, COM ABRAÇADEIRA METÁLICA RÍGIDA TIPO D 1/2, FIXADA EM PERFILADO EM LAJE. AF_05/2015	MAT.	M	1	2,00	1,99
91864	ELETRODUTO RÍGIDO ROSCÁVEL, PVC, DN 32 MM (1"), PARA CIRCUITOS TERMINAIS, INSTALADO EM FORRO - FORNECIMENTO E INSTALAÇÃO. AF_12/2015	SERG.CG	m		PREÇO TOTAL (Unit.):	10,09
2685	ELETRODUTO DE PVC RÍGIDO ROSCAVEL DE 1", SEM LUVA	MAT.	M	1,017	3,77	3,83
88247	AUXILIAR DE ELETRICISTA COM ENCARGOS COMPLEMENTARES	SERG.CG	H	0,106	17,65	1,87
88264	ELETRICISTA COM ENCARGOS COMPLEMENTARES	SERG.CG	H	0,106	22,66	2,40
91170	FIXAÇÃO DE TUBOS HORIZONTAIS DE PVC, CPVC OU COBRE DIÂMETROS MENORES OU IGUAIS A 40 MM OU ELETROCALHAS ATÉ 150MM DE LARGURA, COM ABRAÇADEIRA METÁLICA RÍGIDA TIPO D 1/2, FIXADA EM PERFILADO EM LAJE. AF_05/2015	MAT.	M	1	2,00	1,99



RELATORIO DE COMPOSIÇÕES DE SERVIÇOS

OBRA: CONSTRUÇÃO DA ESCOLA TÉCNICA DE SANTA MARIA
 ORC. Nº: T-006/2016
 LOCAL: QR 119, CONJUNTO "A" LOTE 01 - SANTA MARIA

BDI EDIFICAÇÕES	20,94%
BDI EQUIPAMENTOS	10,89%

Data: 08/09/2020
 Leis Sociais Horistas: 112,85%
 Leis Sociais Mensalistas: 72,54%
 AREA CONST. 5.577,39 m2

Tabela de referência: SINAPI - Janeiro de 2020 Sem Desoneração

ÍNDIGO	DESCRIÇÃO	CLASS	UNIDADE	COEF.	PREÇO (R\$)	PREÇO TOTAL (R\$)
98307	TOMADA DE REDE RJ45 - FORNECIMENTO E INSTALAÇÃO. AF_11/2019	SERG.CG	UN		PREÇO TOTAL (Unit.):	35,94
38083	TOMADA RJ45, 8 FIOS, CAT 5E, CONJUNTO MONTADO PARA EMBUTIR 4" X 2" (PLACA + SUPORTE + MODULO)	MAT.	UN	1	27,65	27,64
88247	AUXILIAR DE ELETRICISTA COM ENCARGOS COMPLEMENTARES	SERG.CG	H	0,2062	17,65	3,63
88264	ELETRICISTA COM ENCARGOS COMPLEMENTARES	SERG.CG	H	0,2062	22,66	4,67
93358	ESCAVAÇÃO MANUAL DE VALA COM PROFUNDIDADE MENOR OU IGUAL A 1,30 M. AF_03/2016	SERG.CG	m3		PREÇO TOTAL (Unit.):	65,59
88316	SERVENTE COM ENCARGOS COMPLEMENTARES	SERG.CG	H	3,956	16,58	65,59
96995	REATERRO MANUAL APOIADO COM SOQUETE. AF_10/2017	SERG.CG	m3		PREÇO TOTAL (Unit.):	39,76
88316	SERVENTE COM ENCARGOS COMPLEMENTARES	SERG.CG	H	2,3986	16,58	39,76
90443	RASGO EM ALVENARIA PARA RAMAIS/ DISTRIBUIÇÃO COM DIÂMETROS MENORES OU IGUAIS A 40 MM. AF_05/2015	SERG.CG	m		PREÇO TOTAL (Unit.):	11,09
88248	AUXILIAR DE ENCANADOR OU BOMBEIRO HIDRÁULICO COM ENCARGOS COMPLEMENTARES	SERG.CG	H	0,07	17,18	1,20
88267	ENCANADOR OU BOMBEIRO HIDRÁULICO COM ENCARGOS COMPLEMENTARES	SERG.CG	H	0,449	22,03	9,89
90466	CHUMBAMENTO LINEAR EM ALVENARIA PARA RAMAIS/DISTRIBUIÇÃO COM DIÂMETROS MENORES OU IGUAIS A 40 MM. AF_05/2015	SERG.CG	m		PREÇO TOTAL (Unit.):	10,68
88248	AUXILIAR DE ENCANADOR OU BOMBEIRO HIDRÁULICO COM ENCARGOS COMPLEMENTARES	SERG.CG	H	0,055	17,18	0,94
88267	ENCANADOR OU BOMBEIRO HIDRÁULICO COM ENCARGOS COMPLEMENTARES	SERG.CG	H	0,391	22,03	8,61
88629	ARGAMASSA TRAÇO 1:3 (EM VOLUME DE CIMENTO E AREIA MÉDIA ÚMIDA), PREPARO MANUAL. AF_08/2019	MAT.	M3	0,003	377,51	1,13
95574	MÃO-FRANCA EM AÇO, ABAS IGUAIS 30 CM, CAPACIDADE MÍNIMA 60 KG, BRANCO FORNECIMENTO E INSTALAÇÃO. AF_11/2016	SERG.CG	UN		PREÇO TOTAL (Unit.):	13,85
7568	BUCHA DE NYLON SEM ABA S10, COM PARAFUSO DE 6,10 X 65 MM EM AÇO ZINCADO COM ROSCA SOBERBA, CABECA CHATA E FENDA PHILLIPS	MAT.	UN	3	0,56	1,68
37590	SUPORTE MÃO-FRANCA EM AÇO, ABAS IGUAIS 30 CM, CAPACIDADE MÍNIMA 60 KG, BRANCO	MAT.	UN	1	8,04	8,03
88316	SERVENTE COM ENCARGOS COMPLEMENTARES	SERG.CG	H	0,25	16,58	4,14
97328	TUBO EM COBRE FLEXÍVEL, DN 3/8", COM ISOLAMENTO, INSTALADO EM RAMAL DE ALIMENTAÇÃO DE AR CONDICIONADO COM CONDENSADORA INDIVIDUAL FORNECIMENTO E INSTALAÇÃO. AF_12/2015	SERG.CG	m		PREÇO TOTAL (Unit.):	26,14
39664	TUBO DE COBRE FLEXÍVEL, D = 3/8", E = 0,79 MM, PARA AR-CONDICIONADO/ INSTALACOES GAS RESIDENCIAIS E COMERCIAIS	MAT.	M	1,0211	14,22	14,51
39741	TUBO DE BORRACHA ELASTOMERICA FLEXÍVEL, PRETA, PARA ISOLAMENTO TERMICO DE TUBULACAO, DN 3/8" (10 MM), E= 19 MM, COEFICIENTE DE CONDUTIVIDADE TERMICA 0,036W/mK, VAPOR DE AGUA MAIOR OU IGUAL A 10.000	MAT.	M	1,0211	9,22	9,41
88248	AUXILIAR DE ENCANADOR OU BOMBEIRO HIDRÁULICO COM ENCARGOS COMPLEMENTARES	SERG.CG	H	0,057	17,18	0,97
88267	ENCANADOR OU BOMBEIRO HIDRÁULICO COM ENCARGOS COMPLEMENTARES	SERG.CG	H	0,057	22,03	1,25
89865	TUBO, PVC, SOLDÁVEL, DN 25MM, INSTALADO EM DRENO DE AR-CONDICIONADO - FORNECIMENTO E INSTALAÇÃO. AF_12/2014	SERG.CG	m		PREÇO TOTAL (Unit.):	9,93
9868	TUBO PVC, SOLDAVEL, DN 25 MM, AGUA FRIA (NBR-5648)	MAT.	M	1,05	2,30	2,41
38383	LIXA D'AGUA EM FOLHA, GRAO 100	MAT.	UN	0,063	1,41	0,08
88248	AUXILIAR DE ENCANADOR OU BOMBEIRO HIDRÁULICO COM ENCARGOS COMPLEMENTARES	SERG.CG	H	0,19	17,18	3,26
88267	ENCANADOR OU BOMBEIRO HIDRÁULICO COM ENCARGOS COMPLEMENTARES	SERG.CG	H	0,19	22,03	4,18
92367	TUBO DE AÇO GALVANIZADO COM COSTURA, CLASSE MÉDIA, DN 65 (2 1/2"), CONEXÃO ROSQUEADA, INSTALADO EM REDE DE ALIMENTAÇÃO PARA HIDRANTE - FORNECIMENTO E INSTALAÇÃO. AF_12/2015	SERG.CG	m		PREÇO TOTAL (Unit.):	60,93



RELATORIO DE COMPOSIÇÕES DE SERVIÇOS

OBRA: CONSTRUÇÃO DA ESCOLA TÉCNICA DE SANTA MARIA
 ORC. Nº: T-006/2016
 LOCAL: QR 119, CONJUNTO "A" LOTE 01 - SANTA MARIA

BDI EDIFICAÇÕES 20,94%
 BDI EQUIPAMENTOS 10,89%

Data: 08/09/2020
 Leis Sociais Horistas: 112,85%
 Leis Sociais Mensalistas: 72,54%
 AREA CONST. 5.577,39 m2

Tabela de referência: SINAPI - Janeiro de 2020 Sem Desoneração

DDIGO	DESCRIÇÃO	CLASS	UNIDADE	COEF.	PREÇO(R\$)	PREÇO TOTAL (R\$)
7701	TUBO ACO GALVANIZADO COM COSTURA, CLASSE MEDIA, DN 2.1/2", E = *3,65* MM, PESO *6,51* KG/M (NBR 5580)	MAT.	M	1,039	49,42	51,34
88248	AUXILIAR DE ENCANADOR OU BOMBEIRO HIDRÁULICO COM ENCARGOS COMPLEMENTARES	SERG.CG	H	0,245	17,18	4,20
88267	ENCANADOR OU BOMBEIRO HIDRÁULICO COM ENCARGOS COMPLEMENTARES	SERG.CG	H	0,245	22,03	5,39
92377	NIPLE, EM FERRO GALVANIZADO, DN 65 (2 1/2"), CONEXÃO ROSQUEADA, INSTALADO EM REDE DE ALIMENTAÇÃO PARA HIDRANTE - FORNECIMENTO E INSTALAÇÃO. AF_12/2015	SERG.CG	UN		PREÇO TOTAL (Unit.):	53,16
3148	FITA VEDA ROSCA EM ROLOS DE 18 MM X 50 M (L X C)	MAT.	UN	0,03	11,10	0,33
4208	NIPLE DE FERRO GALVANIZADO, COM ROSCA BSP, DE 2 1/2"	MAT.	UN	1	23,83	23,83
7307	FUNDO ANTICORROSIVO PARA METAIS FERROSOS (ZARCAO)	MAT.	L	0,007	21,69	0,15
88248	AUXILIAR DE ENCANADOR OU BOMBEIRO HIDRÁULICO COM ENCARGOS COMPLEMENTARES	SERG.CG	H	0,736	17,18	12,64
88267	ENCANADOR OU BOMBEIRO HIDRÁULICO COM ENCARGOS COMPLEMENTARES	SERG.CG	H	0,736	22,03	16,21
92390	JOELHO 90 GRAUS, EM FERRO GALVANIZADO, DN 65 (2 1/2"), CONEXÃO ROSQUEADA, INSTALADO EM REDE DE ALIMENTAÇÃO PARA HIDRANTE - FORNECIMENTO E INSTALAÇÃO. AF_12/2015	SERG.CG	UN		PREÇO TOTAL (Unit.):	83,98
3148	FITA VEDA ROSCA EM ROLOS DE 18 MM X 50 M (L X C)	MAT.	UN	0,03	11,10	0,33
3470	COTOVELO 90 GRAUS DE FERRO GALVANIZADO, COM ROSCA BSP, DE 2 1/2"	MAT.	UN	1	40,23	40,22
7307	FUNDO ANTICORROSIVO PARA METAIS FERROSOS (ZARCAO)	MAT.	L	0,007	21,69	0,15
88248	AUXILIAR DE ENCANADOR OU BOMBEIRO HIDRÁULICO COM ENCARGOS COMPLEMENTARES	SERG.CG	H	1,104	17,18	18,96
88267	ENCANADOR OU BOMBEIRO HIDRÁULICO COM ENCARGOS COMPLEMENTARES	SERG.CG	H	1,104	22,03	24,32
96765	ABRIGO PARA HIDRANTE, 90X60X17CM, COM REGISTRO GLOBO ANGULAR 45 GRAUS 2 1/2", ADAPTADOR STORZ 2 1/2", MANGUEIRA DE INCENDIO 20M, REDUÇÃO 2 1/2 X 1 1/2" E ESGUICHO EM LATÃO 1 1/2" - FORNECIMENTO E INSTALAÇÃO. AF_08/2017	SERG.CG	UN		PREÇO TOTAL (Unit.):	795,57
4350	BUCHA DE NYLON, DIAMETRO DO FURO 8 MM, COMPRIMENTO 40 MM, COM PARAFUSO DE ROSCA SOBERBA, CABECA CHATA, FENDA SIMPLES, 4,8 X 50 MM	MAT.	UN	4	0,37	1,47
10899	ADAPTADOR, EM LATAO, ENGATE RAPIDO 2 1/2" X ROSCA INTERNA 5 FIOS 2 1/2", PARA INSTALACAO PREDIAL DE COMBATE A INCENDIO	MAT.	UN	1	36,63	36,62
10904	REGISTRO OU VALVULA GLOBO ANGULAR EM LATAO, PARA HIDRANTES EM INSTALACAO PREDIAL DE INCENDIO, 45 GRAUS, DIAMETRO DE 2 1/2", COM VOLANTE, CLASSE DE PRESSAO DE ATE 200 PSI	MAT.	UN	1	83,63	83,63
20963	CAIXA DE INCENDIO/ABRIGO PARA MANGUEIRA, DE SOBREPOR/EXTERNA, COM 90 X 60 X 17 CM, EM CHAPA DE ACO, PORTA COM VENTILACAO, VISOR COM A INSCRICAO "INCENDIO", SUPORTE/CESTA INTERNA PARA A MANGUEIRA, PINTURA ELETROSTATICA VERMELHA	MAT.	UN	1	183,89	183,88
20971	CHAVE DUPLA PARA CONEXOES TIPO STORZ, ENGATE RAPIDO 1 1/2" X 2 1/2", EM LATAO, PARA INSTALACAO PREDIAL COMBATE A INCENDIO	MAT.	UN	1	7,96	7,96
21030	MANGUEIRA DE INCENDIO, TIPO 1, DE 1 1/2", COMPRIMENTO = 20 M, TECIDO EM FIO DE POLIESTER E TUBO INTERNO EM BORRACHA SINTETICA, COM UNIÕES ENGATE RAPIDO	MAT.	UN	1	243,48	243,48
37555	ESGUICHO JATO REGULAVEL, TIPO ELKHART, ENGATE RAPIDO 2 1/2", PARA COMBATE A INCENDIO	MAT.	UN	1	119,47	119,46
88248	AUXILIAR DE ENCANADOR OU BOMBEIRO HIDRÁULICO COM ENCARGOS COMPLEMENTARES	SERG.CG	H	3,037	17,18	52,17
88267	ENCANADOR OU BOMBEIRO HIDRÁULICO COM ENCARGOS COMPLEMENTARES	SERG.CG	H	3,037	22,03	66,90
83635	EXTINTOR INCENDIO TP PO QUIMICO 6KG - FORNECIMENTO E INSTALACAO	SERG.CG	UN		PREÇO TOTAL (Unit.):	163,77
10892	EXTINTOR DE INCENDIO PORTATIL COM CARGA DE PO QUIMICO SECO (POS) DE 6 KG, CLASSE BC	MAT.	UN	1	144,26	144,26
88309	PEDREIRO COM ENCARGOS COMPLEMENTARES	SERG.CG	H	0,5	22,45	11,22
88316	SERVEANTE COM ENCARGOS COMPLEMENTARES	SERG.CG	H	0,5	16,58	8,29

GCE S/A.

320



RELATORIO DE COMPOSIÇÕES DE SERVIÇOS

OBRA: CONSTRUÇÃO DA ESCOLA TÉCNICA DE SANTA MARIA
 ORC. Nº : T-006/2016
 LOCAL: QR 119, CONJUNTO "A" LOTE 01 - SANTA MARIA

BDI EDIFICAÇÕES	20,94%
BDI EQUIPAMENTOS	10,89%

Data: 08/09/2020

Leis Sociais Horistas: 112,85%

Leis Sociais Mensalistas: 72,54%

AREA CONST. 5.577,39 m²

Tabela de referência: SINAPI - Janeiro de 2020 Sem Desoneração

ÓDIGO	DESCRIÇÃO	CLASS	UNIDADE	COEF.	PREÇO(R\$)	PREÇO TOTAL (R\$)
43188	AR CONDICIONADO SPLIT ON/OFF, PISO TETO, 48.000 BTU/H, CICLO FRIO, 60HZ, CLASSIFICACAO ENERGETICA C - SELO PROCEL, GAS HFC, CONTROLE S/FIO	SERG.CG	UN		PREÇO TOTAL (Unit.):	5.753,20
43188	AR CONDICIONADO SPLIT ON/OFF, PISO TETO, 48.000 BTU/H, CICLO FRIO, 60HZ, CLASSIFICACAO ENERGETICA C - SELO PROCEL, GAS HFC, CONTROLE S/FIO	SERG.CG	UN	1	5.753,21	5.753,20
99059	LOCACAO CONVENCIONAL DE OBRA, UTILIZANDO GABARITO DE TÁBUAS CORRIDAS PONTALETADAS A CADA 2,00M - 2 UTILIZAÇÕES. AF_10/2018	SER.CG	m		PREÇO TOTAL (Unit.):	37,92
4417	SARRAFO DE MADEIRA NAO APARELHADA *2,5 X 7* CM, MACARANDUBA, ANGELIM OU EQUIVALENTE DA REGIAO	MAT.	M	0,7445	4,48	3,33
4433	PECA DE MADEIRA NAO APARELHADA *7,5 X 7,5* CM (3 X 3 ") MACARANDUBA, ANGELIM OU EQUIVALENTE DA REGIAO	MAT.	M	0,4125	10,32	4,25
5068	PREGO DE AÇO POLIDO COM CABECA 17 X 21 (2 X 11)	MAT.	KG	0,111	8,47	0,94
7356	TINTA ACRILICA PREMIUM, COR BRANCO FOSCO	MAT.	L	0,0256	16,93	0,43
0567	TABUA DE MADEIRA NAO APARELHADA *2,5 X 23* CM (1 X 9 ") PINUS, MISTA OU EQUIVALENTE DA REGIAO	MAT.	M	0,55	3,67	2,01
88239	AJUDANTE DE CARPINTEIRO COM ENCARGOS COMPLEMENTARES	SER.CG	H	0,3563	18,81	6,70
88262	CARPINTEIRO DE FORMAS COM ENCARGOS COMPLEMENTARES	SER.CG	H	0,7125	22,3	15,88
91692	SERRA CIRCULAR DE BANCADA COM MOTOR ELÉTRICO POTÊNCIA DE SHP, COM COIFA PARA DISCO 10" - CHP DIURNO. AF_08/2015	MAT.	CHP	0,0039	16,46	0,06
91693	SERRA CIRCULAR DE BANCADA COM MOTOR ELÉTRICO POTÊNCIA DE SHP, COM COIFA PARA DISCO 10" - CHI DIURNO. AF_08/2015	MAT.	CHI	0,0168	14,76	0,24
94974	CONCRETO MAGRO PARA LASTRO, TRAÇO 1:4,5:4,5 (CIMENTO/ÁREA MÉDIA/ BRITA 1) - PREPARO MANUAL. AF_07/2016	MAT.	M3	0,0046	327,31	1,50
99062	MARCAÇÃO DE PONTOS EM GABARITO OU CAVALETE. AF_10/2018	MAT.	UN	1,5	1,72	2,58
95601	ARRASAMENTO MECANICO DE ESTACA DE CONCRETO ARMADO, DIAMETROS DE ATÉ 40 CM. AF_11/2016	SER.CG	UN		PREÇO TOTAL (Unit.):	16,40
88298	OPERADOR DE MARTELETE OU MARTELETEIRO COM ENCARGOS COMPLEMENTARES	SER.CG	H	0,326	17,9	5,83
88316	SERVENTE COM ENCARGOS COMPLEMENTARES	SER.CG	H	0,326	16,58	5,40
95620	PERFURATRIZ PNEUMÁTICA MANUAL DE PESO MEDIO, MARTELETE, 18KG, COMPRIMENTO MÁXIMO DE CURSO DE 6 M, DIAMETRO DO PISTAO DE 5,5 CM - CHP DIURNO. AF_11/2016	SER.CG	CHP	0,18	16,19	2,91
95621	PERFURATRIZ PNEUMÁTICA MANUAL DE PESO MEDIO, MARTELETE, 18KG, COMPRIMENTO MÁXIMO DE CURSO DE 6 M, DIAMETRO DO PISTAO DE 5,5 CM - CHI DIURNO. AF_11/2016	SER.CG	CHI	0,146	15,55	2,26
95583	MONTAGEM DE ARMADURA TRANSVERSAL DE ESTACAS DE SEÇÃO CIRCULAR, DIÂMETRO = 5,0 MM. AF_11/2016	SER.CG	kg		PREÇO TOTAL (Unit.):	11,77
43132	ARAME RECOZIDO 16 BWG, D = 1,60 MM (0,016 KG/M) OU 18 BWG, D = 1,25 MM (0,01 KG/M)	MAT.	KG	0,02	10,58	0,21
88238	AJUDANTE DE ARMADOR COM ENCARGOS COMPLEMENTARES	SER.CG	H	0,031	17,33	0,53
88245	ARMADOR COM ENCARGOS COMPLEMENTARES	SER.CG	H	0,279	22,34	6,23
95445	CORTE E DOBRA DE AÇO CA-60, DIÂMETRO DE 5,0 MM, UTILIZADO EM ESTRIBO CONTÍNUO HELICOIDAL. AF_10/2016	MAT.	KG	1	4,80	4,80
95577	MONTAGEM DE ARMADURA LONGITUDINAL DE ESTACAS DE SEÇÃO CIRCULAR, DIÂMETRO = 10,0 MM. AF_11/2016	SERG.CG	UN		PREÇO TOTAL (Unit.):	7,16
43132	ARAME RECOZIDO 16 BWG, D = 1,60 MM (0,016 KG/M) OU 18 BWG, D = 1,25 MM (0,01 KG/M)	MAT.	KG	0,02	10,58	0,21
88238	AJUDANTE DE ARMADOR COM ENCARGOS COMPLEMENTARES	SERG.CG	H	0,008	17,33	0,13
88245	ARMADOR COM ENCARGOS COMPLEMENTARES	SERG.CG	H	0,07	22,34	1,56
92794	CORTE E DOBRA DE AÇO CA-50, DIÂMETRO DE 10,0 MM, UTILIZADO EM ESTRUTURAS DIVERSAS, EXCETO LAJES. AF_12/2015	MAT.	KG	1	5,26	5,26
96534	FABRICAÇÃO, MONTAGEM E DESMONTAGEM DE FÔRMA PARA BLOCO DE COROAMENTO, EM MADEIRA SERRADA, E=25 MM, 4 UTILIZAÇÕES. AF_05/2017	SER.CG	m2		PREÇO TOTAL (Unit.):	60,27
2692	DESMOLDANTE PROTETOR PARA FORMAS DE MADEIRA, DE BASE OLEOSA EMULSIONADA EM AGUA	MAT.	L	0,017	4,06	0,06
4491	PONTALETE DE MADEIRA NAO APARELHADA *7,5 X 7,5* CM (3 X 3 ") PINUS, MISTA OU EQUIVALENTE DA REGIAO	MAT.	M	0,625	2,98	1,86
4517	SARRAFO DE MADEIRA NAO APARELHADA *2,5 X 7,5* CM (1 X 3 ") PINUS, MISTA OU EQUIVALENTE DA REGIAO	MAT.	M	0,924	1,07	0,98
5074	PREGO DE AÇO POLIDO COM CABECA 15 X 18 (1 1/2 X 13)	MAT.	KG	0,011	9,49	0,10



RELATORIO DE COMPOSIÇÕES DE SERVIÇOS

OBRA: CONSTRUÇÃO DA ESCOLA TÉCNICA DE SANTA MARIA
 ORC. Nº : T-006/2016
 LOCAL: QR 119, CONJUNTO "A" LOTE 01 - SANTA MARIA

BDI EDIFICAÇÕES	20,94%
BDI EQUIPAMENTOS	10,89%

Data: 08/09/2020

Leis Sociais Horistas: 112,85%

Leis Sociais Mensalistas: 72,54%

AREA CONST. 5.577,39 m2

Tabela de referência: SINAPI - Janeiro de 2020 Sem Desoneração

CÓDIGO	DESCRIÇÃO	CLASS	UNIDADE	COEF.	PREÇO(R\$)	PREÇO TOTAL (R\$)
6189	TABUA DE MADEIRA NAO APARELHADA *2,5 X 30* CM, CEDRINHO OU EQUIVALENTE DA REGIAO	MAT.	M	1,059	13,00	13,76
40304	PREGO DE ACO POLIDO COM CABECA DUPLA 17 X 27 (2 1/2 X 11)	MAT.	KG	0,044	10,45	0,45
88239	AJUDANTE DE CARPINTEIRO COM ENCARGOS COMPLEMENTARES	SER.CG	H	0,589	18,81	11,07
88262	CARPINTEIRO DE FORMAS COM ENCARGOS COMPLEMENTARES	SER.CG	H	1,413	22,3	31,50
91692	SERRA CIRCULAR DE BANCADA COM MOTOR ELÉTRICO POTÊNCIA DE SHP, COM COIFA PARA DISCO 10" - CHP DIURNO. AF_08/2015	MAT.	CHP	0,018	16,46	0,29
91693	SERRA CIRCULAR DE BANCADA COM MOTOR ELÉTRICO POTÊNCIA DE SHP, COM COIFA PARA DISCO 10" - CHI DIURNO. AF_08/2015	MAT.	CHI	0,014	14,76	0,20
96544	ARMAÇÃO DE BLOCO, VIGA BALDRAME OU SAPATA UTILIZANDO AÇO CA-50 DE 6,3 MM - MONTAGEM. AF_06/2017	SER.CG	kg		PREÇO TOTAL (Unit.):	10,55
39017	ESPACADOR / DISTANCIADOR CIRCULAR COM ENTRADA LATERAL, EM PLASTICO, PARA VERGALHAO *4,2 A 12,5* MM, COBRIMENTO 20 MM	MAT.	UN	1,19	0,12	0,13
43132	ARAME RECOZIDO 16 BWG, D = 1,60 MM (0,016 KG/M) OU 18 BWG, D = 1,25 MM (0,01 KG/M)	MAT.	KG	0,025	10,58	0,26
88238	AJUDANTE DE ARMADOR COM ENCARGOS COMPLEMENTARES	SER.CG	H	0,049	17,33	0,84
88245	ARMADOR COM ENCARGOS COMPLEMENTARES	SER.CG	H	0,151	22,34	3,37
92792	CORTE E DOBRA DE AÇO CA-50, DIÂMETRO DE 6,3 MM, UTILIZADO EM ESTRUTURAS DIVERSAS, EXCETO LAJES. AF_12/2015	SER.CG	KG	1	5,95	5,95
96545	ARMAÇÃO DE BLOCO, VIGA BALDRAME OU SAPATA UTILIZANDO AÇO CA-50 DE 8 MM - MONTAGEM. AF_06/2017	SER.CG	kg		PREÇO TOTAL (Unit.):	9,33
39017	ESPACADOR / DISTANCIADOR CIRCULAR COM ENTRADA LATERAL, EM PLASTICO, PARA VERGALHAO *4,2 A 12,5* MM, COBRIMENTO 20 MM	MAT.	UN	0,724	0,12	0,08
43132	ARAME RECOZIDO 16 BWG, D = 1,60 MM (0,016 KG/M) OU 18 BWG, D = 1,25 MM (0,01 KG/M)	MAT.	KG	0,025	10,58	0,26
88238	AJUDANTE DE ARMADOR COM ENCARGOS COMPLEMENTARES	SER.CG	H	0,0375	17,33	0,64
88245	ARMADOR COM ENCARGOS COMPLEMENTARES	SER.CG	H	0,1155	22,34	2,58
92793	CORTE E DOBRA DE AÇO CA-50, DIÂMETRO DE 8,0 MM, UTILIZADO EM ESTRUTURAS DIVERSAS, EXCETO LAJES. AF_12/2015	MAT.	KG	1	5,78	5,77
96546	ARMAÇÃO DE BLOCO, VIGA BALDRAME OU SAPATA UTILIZANDO AÇO CA-50 DE 10 MM - MONTAGEM. AF_06/2017	SER.CG	kg		PREÇO TOTAL (Unit.):	8,05
39017	ESPACADOR / DISTANCIADOR CIRCULAR COM ENTRADA LATERAL, EM PLASTICO, PARA VERGALHAO *4,2 A 12,5* MM, COBRIMENTO 20 MM	MAT.	UN	0,4655	0,12	0,05
43132	ARAME RECOZIDO 16 BWG, D = 1,60 MM (0,016 KG/M) OU 18 BWG, D = 1,25 MM (0,01 KG/M)	MAT.	KG	0,025	10,58	0,26
88238	AJUDANTE DE ARMADOR COM ENCARGOS COMPLEMENTARES	SER.CG	H	0,029	17,33	0,50
88245	ARMADOR COM ENCARGOS COMPLEMENTARES	SER.CG	H	0,089	22,34	1,98
92794	CORTE E DOBRA DE AÇO CA-50, DIÂMETRO DE 10,0 MM, UTILIZADO EM ESTRUTURAS DIVERSAS, EXCETO LAJES. AF_12/2015	MAT.	KG	1	5,26	5,26
96548	ARMAÇÃO DE BLOCO, VIGA BALDRAME OU SAPATA UTILIZANDO AÇO CA-50 DE 16 MM - MONTAGEM. AF_06/2017	SER.CG	kg		PREÇO TOTAL (Unit.):	6,05
39017	ESPACADOR / DISTANCIADOR CIRCULAR COM ENTRADA LATERAL, EM PLASTICO, PARA VERGALHAO *4,2 A 12,5* MM, COBRIMENTO 20 MM	MAT.	UN	0,1975	0,12	0,02
43132	ARAME RECOZIDO 16 BWG, D = 1,60 MM (0,016 KG/M) OU 18 BWG, D = 1,25 MM (0,01 KG/M)	MAT.	KG	0,025	10,58	0,26
88238	AJUDANTE DE ARMADOR COM ENCARGOS COMPLEMENTARES	SER.CG	H	0,016	17,33	0,27
88245	ARMADOR COM ENCARGOS COMPLEMENTARES	SER.CG	H	0,0495	22,34	1,10
92796	CORTE E DOBRA DE AÇO CA-50, DIÂMETRO DE 16,0 MM, UTILIZADO EM ESTRUTURAS DIVERSAS, EXCETO LAJES. AF_12/2015	MAT.	KG	1	4,41	4,40
96536	FABRICAÇÃO, MONTAGEM E DESMONTAGEM DE FORMA PARA VIGA BALDRAME, EM MADEIRA SERRADA, E=25 MM, 4 UTILIZAÇÕES. AF_06/2017	SER.CG	m2		PREÇO TOTAL (Unit.):	50,98
2692	DESMOLDANTE PROTETOR PARA FORMAS DE MADEIRA, DE BASE OLEOSA EMULSIONADA EM AGUA	MAT.	L	0,017	4,06	0,06
4491	PONTALETE DE MADEIRA NAO APARELHADA *7,5 X 7,5* CM (3 X 3") PINUS, MISTA OU EQUIVALENTE DA REGIAO	MAT.	M	0,605	2,98	1,80



RELATORIO DE COMPOSIÇÕES DE SERVIÇOS

OBRA: CONSTRUÇÃO DA ESCOLA TÉCNICA DE SANTA MARIA
 ORC. Nº: T-006/2016
 LOCAL: QR 119, CONJUNTO "A" LOTE 01 - SANTA MARIA

BDI EDIFICAÇÕES	20,94%
BDI EQUIPAMENTOS	10,89%

Data: 08/09/2020

Leis Sociais Horistas: 112,85%

Leis Sociais Mensalistas: 72,54%

AREA CONST. 5.577,39 m2

Tabela de referência: SINAPI - Janeiro de 2020 Sem Desoneração

DDIGO	DESCRIÇÃO	CLASS	UNIDADE	COEF.	PREÇO(R\$)	PREÇO TOTAL (R\$)
4517	SARRAFO DE MADEIRA NAO APARELHADA *2,5 X 7,5* CM (1 X 3 ") PINUS, MISTA OU EQUIVALENTE DA REGIAO	MAT.	M	0,567	1,07	0,60
5073	PREGO DE ACO POLIDO COM CABECA 17 X 24 (2 1/4 X 11)	MAT.	KG	0,026	8,63	0,22
6189	TABUA DE MADEIRA NAO APARELHADA *2,5 X 30* CM, CEDRINHO OU EQUIVALENTE DA REGIAO	MAT.	M	1,008	13,00	13,10
40304	PREGO DE ACO POLIDO COM CABECA DUPLA 17 X 27 (2 1/2 X 11)	MAT.	KG	0,034	10,45	0,35
88239	AJUDANTE DE CARPINTEIRO COM ENCARGOS COMPLEMENTARES	SER.CG	H	0,471	18,81	8,85
88262	CARPINTEIRO DE FORMAS COM ENCARGOS COMPLEMENTARES	SER.CG	H	1,145	22,3	25,53
91692	SERRA CIRCULAR DE BANCADA COM MOTOR ELÉTRICO POTÊNCIA DE 5HP, COM COIFA PARA DISCO 10" - CHP DIURNO. AF_08/2015	MAT.	CHP	0,017	16,46	0,27
91693	SERRA CIRCULAR DE BANCADA COM MOTOR ELÉTRICO POTÊNCIA DE 5HP, COM COIFA PARA DISCO 10" - CHI DIURNO. AF_08/2015	MAT.	CHI	0,014	14,76	0,20
13358	ESCAVAÇÃO MANUAL DE VALA COM PROFUNDIDADE MENOR OU IGUAL A 1,30 M. AF_03/2016	SER.CG	m3		PREÇO TOTAL (Unit.):	65,59
88316	SERVEANTE COM ENCARGOS COMPLEMENTARES	SER.CG	H	3,956	16,58	65,59
96995	REATERRO MANUAL APILOADO COM SOQUETE. AF_10/2017	SER.CG	m3		PREÇO TOTAL (Unit.):	39,76
88316	SERVEANTE COM ENCARGOS COMPLEMENTARES	SER.CG	H	2,3986	16,58	39,76
94962	CONCRETO MAGRO PARA LASTRO, TRAÇO 1:4,5:4,5 (CIMENTO/ AREIA MÉDIA/ BRITA 1) - PREPARO MECÂNICO COM BETONEIRA 400 L. AF_07/2016	SERG.CG	m3		PREÇO TOTAL (Unit.):	247,53
370	AREIA MEDIA - POSTO JAZIDA/FORNECEDOR (RETIRADO NA JAZIDA, SEM TRANSPORTE)	MAT.	M3	0,827	79,45	65,70
1379	CIMENTO PORTLAND COMPOSTO CP II-32	MAT.	KG	212,02	0,36	76,24
4721	PEDRA BRITADA N. 1 (9,5 a 19 MM) POSTO PEDREIRA/FORNECEDOR, SEM FRETE	MAT.	M3	0,578	70,92	40,99
88316	SERVEANTE COM ENCARGOS COMPLEMENTARES	SERG.CG	H	2,34	16,58	38,79
88377	OPERADOR DE BETONEIRA ESTACIONÁRIA/MISTURADOR COM ENCARGOS COMPLEMENTARES	SERG.CG	H	1,48	16,8	24,86
88830	BETONEIRA CAPACIDADE NOMINAL DE 400 L, CAPACIDADE DE MISTURA 280 L, MOTOR ELÉTRICO TRIFÁSICO POTÊNCIA DE 2 CV, SEM CARREGADOR - CHP DIURNO. AF_10/2014	MAT.	CHP	0,76	1,06	0,80
88831	BETONEIRA CAPACIDADE NOMINAL DE 400 L, CAPACIDADE DE MISTURA 280 L, MOTOR ELÉTRICO TRIFÁSICO POTÊNCIA DE 2 CV, SEM CARREGADOR - CHI DIURNO. AF_10/2014	MAT.	CHI	0,72	0,22	0,15
36543	ARMAÇÃO DE BLOCO, VIGA BALDRAME E SAPATA UTILIZANDO AÇO CA-60 DE 5 MM - MONTAGEM. AF_06/2017	SER.CG	kg		PREÇO TOTAL (Unit.):	12,07
39017	ESPACADOR / DISTANCIADOR CIRCULAR COM ENTRADA LATERAL, EM PLASTICO, PARA VERGALHAO *4,2 A 12,5* MM, COBRIMENTO 20 MM	MAT.	UN	1,9665	0,12	0,23
43132	ARAME RECOZIDO 16 BWG, D = 1,60 MM (0,016 KG/M) OU 18 BWG, D = 1,25 MM (0,01 KG/M)	MAT.	KG	0,025	10,58	0,26
88238	AJUDANTE DE ARMADOR COM ENCARGOS COMPLEMENTARES	SER.CG	H	0,0635	17,33	1,10
88245	ARMADOR COM ENCARGOS COMPLEMENTARES	SER.CG	H	0,1945	22,34	4,34
92791	CORTE E DOBRA DE AÇO CA-60, DIÂMETRO DE 5,0 MM, UTILIZADO EM ESTRUTURAS DIVERSAS, EXCETO LAJES. AF_12/2015	SER.CG	KG	1	6,15	6,14
96544	ARMAÇÃO DE BLOCO, VIGA BALDRAME OU SAPATA UTILIZANDO AÇO CA-50 DE 6,3 MM - MONTAGEM. AF_06/2017	SER.CG	kg		PREÇO TOTAL (Unit.):	10,55
39017	ESPACADOR / DISTANCIADOR CIRCULAR COM ENTRADA LATERAL, EM PLASTICO, PARA VERGALHAO *4,2 A 12,5* MM, COBRIMENTO 20 MM	MAT.	UN	1,19	0,12	0,13
43132	ARAME RECOZIDO 16 BWG, D = 1,60 MM (0,016 KG/M) OU 18 BWG, D = 1,25 MM (0,01 KG/M)	MAT.	KG	0,025	10,58	0,26
88238	AJUDANTE DE ARMADOR COM ENCARGOS COMPLEMENTARES	SER.CG	H	0,049	17,33	0,84
88245	ARMADOR COM ENCARGOS COMPLEMENTARES	SER.CG	H	0,151	22,34	3,37
92792	CORTE E DOBRA DE AÇO CA-50, DIÂMETRO DE 6,3 MM, UTILIZADO EM ESTRUTURAS DIVERSAS, EXCETO LAJES. AF_12/2015	SER.CG	KG	1	5,95	5,95
96545	ARMAÇÃO DE BLOCO, VIGA BALDRAME OU SAPATA UTILIZANDO AÇO CA-50 DE 8 MM - MONTAGEM. AF_06/2017	SERG.CG	kg		PREÇO TOTAL (Unit.):	9,33



RELATORIO DE COMPOSIÇÕES DE SERVIÇOS

OBRA: CONSTRUÇÃO DA ESCOLA TÉCNICA DE SANTA MARIA
 ORC. Nº: T-006/2016
 LOCAL: QR 119, CONJUNTO "A" LOTE 01 - SANTA MARIA

BDI EDIFICAÇÕES 20,94%
 BDI EQUIPAMENTOS 10,89%

Data: 08/09/2020
 Leis Sociais Horistas: 112,85%
 Leis Sociais Mensalistas: 72,54%
 AREA CONST. S.577,39 m2

Tabela de referência: SINAPI - Janeiro de 2020 Sem Desoneração

DDIGO	DESCRIÇÃO	CLASS	UNIDADE	COEF.	PREÇO(R\$)	PREÇO TOTAL (R\$)
39017	ESPACADOR / DISTANCIADOR CIRCULAR COM ENTRADA LATERAL, EM PLASTICO, PARA VERGALHAO *4,2 A 12,5* MM, COBRIMENTO 20 MM	MAT.	UN	0,724	0,12	0,08
43132	ARAME RECOZIDO 16 BWG, D = 1,60 MM (0,016 KG/M) OU 18 BWG, D = 1,25 MM (0,01 KG/M)	MAT.	KG	0,025	10,58	0,26
88238	AJUDANTE DE ARMADOR COM ENCARGOS COMPLEMENTARES	SERG.CG	H	0,0375	17,33	0,64
88245	ARMADOR COM ENCARGOS COMPLEMENTARES	SERG.CG	H	0,1155	22,34	2,58
92793	CORTE E DOBRA DE AÇO CA-50, DIÂMETRO DE 8,0 MM, UTILIZADO EM ESTRUTURAS DIVERSAS, EXCETO LAJES. AF_12/2015	MAT.	KG	1	5,78	5,77
96546	ARMAÇÃO DE BLOCO, VIGA BALDRAME OU SAPATA UTILIZANDO AÇO CA-50 DE 10 MM - MONTAGEM. AF_06/2017	SER.CG	kg		PREÇO TOTAL (Unit.):	8,05
39017	ESPACADOR / DISTANCIADOR CIRCULAR COM ENTRADA LATERAL, EM PLASTICO, PARA VERGALHAO *4,2 A 12,5* MM, COBRIMENTO 20 MM	MAT.	UN	0,4655	0,12	0,05
3132	ARAME RECOZIDO 16 BWG, D = 1,60 MM (0,016 KG/M) OU 18 BWG, D = 1,25 MM (0,01 KG/M)	MAT.	KG	0,025	10,58	0,26
88238	AJUDANTE DE ARMADOR COM ENCARGOS COMPLEMENTARES	SER.CG	H	0,029	17,33	0,50
88245	ARMADOR COM ENCARGOS COMPLEMENTARES	SER.CG	H	0,089	22,34	1,98
92794	CORTE E DOBRA DE AÇO CA-50, DIÂMETRO DE 10,0 MM, UTILIZADO EM ESTRUTURAS DIVERSAS, EXCETO LAJES. AF_12/2015	MAT.	KG	1	5,26	5,26
96547	ARMAÇÃO DE BLOCO, VIGA BALDRAME OU SAPATA UTILIZANDO AÇO CA-50 DE 12,5 MM - MONTAGEM. AF_06/2017	SER.CG	kg		PREÇO TOTAL (Unit.):	6,65
39017	ESPACADOR / DISTANCIADOR CIRCULAR COM ENTRADA LATERAL, EM PLASTICO, PARA VERGALHAO *4,2 A 12,5* MM, COBRIMENTO 20 MM	MAT.	UN	0,306	0,12	0,03
43132	ARAME RECOZIDO 16 BWG, D = 1,60 MM (0,016 KG/M) OU 18 BWG, D = 1,25 MM (0,01 KG/M)	MAT.	KG	0,025	10,58	0,26
88238	AJUDANTE DE ARMADOR COM ENCARGOS COMPLEMENTARES	SER.CG	H	0,022	17,33	0,38
88245	ARMADOR COM ENCARGOS COMPLEMENTARES	SER.CG	H	0,068	22,34	1,51
92795	CORTE E DOBRA DE AÇO CA-50, DIÂMETRO DE 12,5 MM, UTILIZADO EM ESTRUTURAS DIVERSAS, EXCETO LAJES. AF_12/2015	MAT.	KG	1	4,47	4,47
74106/1	IMPERMEABILIZACAO DE ESTRUTURAS ENTERRADAS, COM TINTA ASFALTICA, DUAS DEMAOS.	SERG.CG	m2		PREÇO TOTAL (Unit.):	9,52
7319	TINTA ASFALTICA IMPERMEABILIZANTE DISPERSA EM AGUA, PARA MATERIAIS CIMENTICIOS	MAT.	L	0,4	7,24	2,89
8316	SERVENTE COM ENCARGOS COMPLEMENTARES	SERG.CG	H	0,4	16,58	6,63
92427	MONTAGEM E DESMONTAGEM DE FÔRMA DE PILARES RETANGULARES E ESTRUTURAS SIMILARES COM ÁREA MÉDIA DAS SEÇÕES MAIOR QUE 0,25 M², PÉ-DIREITO SIMPLES, EM CHAPA DE MADEIRA COMPENSADA RESINADA, 8 UTILIZAÇÕES. AF_12/2015	SER.CG	m2		PREÇO TOTAL (Unit.):	38,78
2692	DESMOLDANTE PROTETOR PARA FORMAS DE MADEIRA, DE BASE OLEOSA EMULSIONADA EM AGUA	MAT.	L	0,01	4,06	0,04
40271	LOCACAO DE APRUMADOR METALICO DE PILAR, COM ALTURA E ANGULO REGULAVEIS, EXTENSAO DE *1,50* A *2,80* M	MAT.	MES	0,196	7,8	1,52
40275	LOCACAO DE VIGA SANDUICHE METALICA VAZADA PARA TRAVAMENTO DE PILARES, ALTURA DE *8* CM, LARGURA DE *6* CM E EXTENSAO DE 2 M	MAT.	MES	0,393	12	4,71
40287	LOCACAO DE BARRA DE ANCORAGEM DE 0,80 A 1,20 M DE EXTENSAO, COM ROSCA DE 5/8", INCLUINDO PORCA E FLANGE	MAT.	MES	0,785	3	2,35
40304	PREGO DE ACO POLIDO COM CABECA DUPLA 17 X 27 (2 1/2 X 11)	MAT.	KG	0,019	10,45	0,19
88239	AJUDANTE DE CARPINTEIRO COM ENCARGOS COMPLEMENTARES	SER.CG	H	0,127	18,81	2,38
88262	CARPINTEIRO DE FORMAS COM ENCARGOS COMPLEMENTARES	SER.CG	H	0,695	22,3	15,49
92263	FABRICAÇÃO DE FÔRMA PARA PILARES E ESTRUTURAS SIMILARES, EM CHAPA DE MADEIRA COMPENSADA RESINADA, E = 17 MM. AF_12/2015	MAT.	M2	0,15	80,71	12,10
92775	ARMAÇÃO DE PILAR OU VIGA DE UMA ESTRUTURA CONVENCIONAL DE CONCRETO ARMADO EM UMA EDIFICAÇÃO TÉRREA OU SOBRADO UTILIZANDO AÇO CA-60 DE 5,0 MM - MONTAGEM. AF_12/2015	SER.CG	kg		PREÇO TOTAL (Unit.):	12,17

GCE S/A.



RELATORIO DE COMPOSIÇÕES DE SERVIÇOS

OBRA: CONSTRUÇÃO DA ESCOLA TÉCNICA DE SANTA MARIA
 ORC. Nº : T-006/2016
 LOCAL: QR 119, CONJUNTO "A" LOTE 01 - SANTA MARIA

BDI EDIFICAÇÕES 20,94%
 BDI EQUIPAMENTOS 10,89%

Data: 08/09/2020
 Leis Sociais Horistas: 112,85%
 Leis Sociais Mensalistas: 72,54%
 AREA CONST. 5.577,39 m2

Tabela de referência: SINAPI - Janeiro de 2020 Sem Desoneração

ODIGO	DESCRIÇÃO	CLASS	UNIDADE	COEF.	PREÇO(R\$)	PREÇO TOTAL (R\$)
39017	ESPACADOR / DISTANCIADOR CIRCULAR COM ENTRADA LATERAL, EM PLASTICO, PARA VERGALHAO *4,2 A 12,5* MM, COBRIMENTO 20 MM	MAT.	UN	1,19	0,12	0,13
43132	ARAME RECOZIDO 16 BWG, D = 1,60 MM (0,016 KG/M) OU 18 BWG, D = 1,25 MM (0,01 KG/M)	MAT.	KG	0,025	10,58	0,26
88238	AJUDANTE DE ARMADOR COM ENCARGOS COMPLEMENTARES	SER.CG	H	0,0367	17,33	0,63
88245	ARMADOR COM ENCARGOS COMPLEMENTARES	SER.CG	H	0,2245	22,34	5,01
92791	CORTE E DOBRA DE AÇO CA-60, DIÂMETRO DE 5,0 MM, UTILIZADO EM ESTRUTURAS DIVERSAS, EXCETO LAJES. AF_12/2015	MAT.	KG	1	6,15	6,14
92776	ARMAÇÃO DE PILAR OU VIGA DE UMA ESTRUTURA CONVENCIONAL DE CONCRETO ARMADO EM UMA EDIFICAÇÃO TÉRREA OU SOBRADO UTILIZANDO AÇO CA-50 DE 6,3 MM - MONTAGEM. AF_12/2015	SER.CG	kg		PREÇO TOTAL (Unit.):	10,62
39017	ESPACADOR / DISTANCIADOR CIRCULAR COM ENTRADA LATERAL, EM PLASTICO, PARA VERGALHAO *4,2 A 12,5* MM, COBRIMENTO 20 MM	MAT.	UN	0,97	0,12	0,11
43132	ARAME RECOZIDO 16 BWG, D = 1,60 MM (0,016 KG/M) OU 18 BWG, D = 1,25 MM (0,01 KG/M)	MAT.	KG	0,025	10,58	0,26
88238	AJUDANTE DE ARMADOR COM ENCARGOS COMPLEMENTARES	SER.CG	H	0,028	17,33	0,48
88245	ARMADOR COM ENCARGOS COMPLEMENTARES	SER.CG	H	0,1713	22,34	3,82
92792	CORTE E DOBRA DE AÇO CA-50, DIÂMETRO DE 6,3 MM, UTILIZADO EM ESTRUTURAS DIVERSAS, EXCETO LAJES. AF_12/2015	MAT.	KG	1	5,95	5,95
92778	ARMAÇÃO DE PILAR OU VIGA DE UMA ESTRUTURA CONVENCIONAL DE CONCRETO ARMADO EM UMA EDIFICAÇÃO TÉRREA OU SOBRADO UTILIZANDO AÇO CA-50 DE 10,0 MM - MONTAGEM. AF_12/2015	SER.CG	kg		PREÇO TOTAL (Unit.):	7,98
39017	ESPACADOR / DISTANCIADOR CIRCULAR COM ENTRADA LATERAL, EM PLASTICO, PARA VERGALHAO *4,2 A 12,5* MM, COBRIMENTO 20 MM	MAT.	UN	0,543	0,12	0,06
43132	ARAME RECOZIDO 16 BWG, D = 1,60 MM (0,016 KG/M) OU 18 BWG, D = 1,25 MM (0,01 KG/M)	MAT.	KG	0,025	10,58	0,26
88238	AJUDANTE DE ARMADOR COM ENCARGOS COMPLEMENTARES	SER.CG	H	0,0156	17,33	0,27
88245	ARMADOR COM ENCARGOS COMPLEMENTARES	SER.CG	H	0,0956	22,34	2,13
92794	CORTE E DOBRA DE AÇO CA-50, DIÂMETRO DE 10,0 MM, UTILIZADO EM ESTRUTURAS DIVERSAS, EXCETO LAJES. AF_12/2015	MAT.	KG	1	5,26	5,26
92779	ARMAÇÃO DE PILAR OU VIGA DE UMA ESTRUTURA CONVENCIONAL DE CONCRETO ARMADO EM UMA EDIFICAÇÃO TÉRREA OU SOBRADO UTILIZANDO AÇO CA-50 DE 12,5 MM - MONTAGEM. AF_12/2015	SER.CG	kg		PREÇO TOTAL (Unit.):	6,51
39017	ESPACADOR / DISTANCIADOR CIRCULAR COM ENTRADA LATERAL, EM PLASTICO, PARA VERGALHAO *4,2 A 12,5* MM, COBRIMENTO 20 MM	MAT.	UN	0,367	0,12	0,04
43132	ARAME RECOZIDO 16 BWG, D = 1,60 MM (0,016 KG/M) OU 18 BWG, D = 1,25 MM (0,01 KG/M)	MAT.	KG	0,025	10,58	0,26
88238	AJUDANTE DE ARMADOR COM ENCARGOS COMPLEMENTARES	SER.CG	H	0,0114	17,33	0,19
88245	ARMADOR COM ENCARGOS COMPLEMENTARES	SER.CG	H	0,0698	22,34	1,55
92795	CORTE E DOBRA DE AÇO CA-50, DIÂMETRO DE 12,5 MM, UTILIZADO EM ESTRUTURAS DIVERSAS, EXCETO LAJES. AF_12/2015	MAT.	KG	1	4,47	4,47
92780	ARMAÇÃO DE PILAR OU VIGA DE UMA ESTRUTURA CONVENCIONAL DE CONCRETO ARMADO EM UMA EDIFICAÇÃO TÉRREA OU SOBRADO UTILIZANDO AÇO CA-50 DE 16,0 MM - MONTAGEM. AF_12/2015	SER.CG	kg		PREÇO TOTAL (Unit.):	5,86
39017	ESPACADOR / DISTANCIADOR CIRCULAR COM ENTRADA LATERAL, EM PLASTICO, PARA VERGALHAO *4,2 A 12,5* MM, COBRIMENTO 20 MM	MAT.	UN	0,212	0,12	0,02
43132	ARAME RECOZIDO 16 BWG, D = 1,60 MM (0,016 KG/M) OU 18 BWG, D = 1,25 MM (0,01 KG/M)	MAT.	KG	0,025	10,58	0,26
88238	AJUDANTE DE ARMADOR COM ENCARGOS COMPLEMENTARES	SER.CG	H	0,0077	17,33	0,13
88245	ARMADOR COM ENCARGOS COMPLEMENTARES	SER.CG	H	0,0473	22,34	1,05
92796	CORTE E DOBRA DE AÇO CA-50, DIÂMETRO DE 16,0 MM, UTILIZADO EM ESTRUTURAS DIVERSAS, EXCETO LAJES. AF_12/2015	MAT.	KG	1	4,41	4,40

GCE S/A.

325

ALB 300



RELATORIO DE COMPOSIÇÕES DE SERVIÇOS

OBRA: CONSTRUÇÃO DA ESCOLA TÉCNICA DE SANTA MARIA
 ORC. Nº: T-006/2016
 LOCAL: QR 119, CONJUNTO "A" LOTE 01 - SANTA MARIA

BDI EDIFICAÇÕES	20,94%
BDI EQUIPAMENTOS	10,89%

Data: 08/09/2020

Leis Sociais Horistas: 112,85%

Leis Sociais Mensalistas: 72,54%

AREA CONST. 5.577,39 m2

Tabela de referência: SINAPI - Janeiro de 2020 Sem Desoneração

DDIGO	DESCRIÇÃO	CLASS	UNIDADE	COEF.	PREÇO(R\$)	PREÇO TOTAL (R\$)
92464	MONTAGEM E DESMONTAGEM DE FÔRMA DE VIGA, ESCORAMENTO METÁLICO, PÉ-DIREITO SIMPLES, EM CHAPA DE MADEIRA RESINADA, 8 UTILIZAÇÕES. AF_12/2015	SER.CG	m2		PREÇO TOTAL (Unit.):	67,93
2692	DESMOLDANTE PROTETOR PARA FORMAS DE MADEIRA, DE BASE OLEOSA EMULSIONADA EM AGUA	MAT.	L	0,01	4,06	0,04
4491	PONTALETE DE MADEIRA NAO APARELHADA *7,5 X 7,5* CM (3 X 3 ") PINUS, MISTA OU EQUIVALENTE DA REGIAO	MAT.	M	0,296	2,98	0,88
10749	LOCAÇÃO DE ESCORA METALICA TELESCOPICA, COM ALTURA REGULAVEL DE *1,80* A *3,20* M, COM CAPACIDADE DE CARGA DE NO MINIMO 1000 KGF (10 KN), INCLUSO TRIPE E FORCADO	SER.CG	MES	1,186	5,49	6,51
40275	LOCAÇÃO DE VIGA SANDUICHE METALICA VAZADA PARA TRAVAMENTO DE PILARES, ALTURA DE *8* CM, LARGURA DE *6* CM E EXTENSAO DE 2 M	SER.CG	MES	0,356	12	4,27
40287	LOCAÇÃO DE BARRA DE ANCORAGEM DE 0,80 A 1,20 M DE EXTENSAO, COM ROSCA DE 5/8", INCLUINDO PORCA E FLANGE	SER.CG	MES	0,474	3	1,42
40304	PREGO DE AÇO POLIDO COM CABECA DUPLA 17 X 27 (2 1/2 X 11)	MAT.	KG	0,033	10,45	0,34
0339	LOCAÇÃO DE CRUZETA PARA ESCORA METALICA	SER.CG	MES	1,186	3	3,55
88239	AJUDANTE DE CARPINTEIRO COM ENCARGOS COMPLEMENTARES	SER.CG	H	0,256	18,81	4,81
88262	CARPINTEIRO DE FORMAS COM ENCARGOS COMPLEMENTARES	SER.CG	H	1,397	22,3	31,15
92265	FABRICAÇÃO DE FÔRMA PARA VIGAS, EM CHAPA DE MADEIRA COMPENSADA RESINADA, E = 17 MM. AF_12/2015	MAT.	M2	0,236	63,42	14,96
92775	ARMAÇÃO DE PILAR OU VIGA DE UMA ESTRUTURA CONVENCIONAL DE CONCRETO ARMADO EM UMA EDIFICAÇÃO TÉRREA OU SOBRADO UTILIZANDO AÇO CA-60 DE 5,0 MM - MONTAGEM. AF_12/2015	SER.CG	kg		PREÇO TOTAL (Unit.):	12,17
39017	ESPACADOR / DISTANCIADOR CIRCULAR COM ENTRADA LATERAL, EM PLASTICO, PARA VERGALHAO *4,2 A 12,5* MM, COBRIMENTO 20 MM	MAT.	UN	1,19	0,12	0,13
43132	ARAME RECOZIDO 16 BWG, D = 1,60 MM (0,016 KG/M) OU 18 BWG, D = 1,25 MM (0,01 KG/M)	MAT.	KG	0,025	10,58	0,26
88238	AJUDANTE DE ARMADOR COM ENCARGOS COMPLEMENTARES	SER.CG	H	0,0367	17,33	0,63
88245	ARMADOR COM ENCARGOS COMPLEMENTARES	SER.CG	H	0,2245	22,34	5,01
92791	CORTE E DOBRA DE AÇO CA-60, DIÂMETRO DE 5,0 MM, UTILIZADO EM ESTRUTURAS DIVERSAS, EXCETO LAJES. AF_12/2015	MAT.	KG	1	6,15	6,14
92776	ARMAÇÃO DE PILAR OU VIGA DE UMA ESTRUTURA CONVENCIONAL DE CONCRETO ARMADO EM UMA EDIFICAÇÃO TÉRREA OU SOBRADO UTILIZANDO AÇO CA-50 DE 6,3 MM - MONTAGEM. AF_12/2015	SER.CG	kg		PREÇO TOTAL (Unit.):	10,62
39017	ESPACADOR / DISTANCIADOR CIRCULAR COM ENTRADA LATERAL, EM PLASTICO, PARA VERGALHAO *4,2 A 12,5* MM, COBRIMENTO 20 MM	MAT.	UN	0,97	0,12	0,11
43132	ARAME RECOZIDO 16 BWG, D = 1,60 MM (0,016 KG/M) OU 18 BWG, D = 1,25 MM (0,01 KG/M)	MAT.	KG	0,025	10,58	0,26
88238	AJUDANTE DE ARMADOR COM ENCARGOS COMPLEMENTARES	SER.CG	H	0,028	17,33	0,48
88245	ARMADOR COM ENCARGOS COMPLEMENTARES	SER.CG	H	0,1713	22,34	3,82
92792	CORTE E DOBRA DE AÇO CA-50, DIÂMETRO DE 6,3 MM, UTILIZADO EM ESTRUTURAS DIVERSAS, EXCETO LAJES. AF_12/2015	MAT.	KG	1	5,95	5,95
92777	ARMAÇÃO DE PILAR OU VIGA DE UMA ESTRUTURA CONVENCIONAL DE CONCRETO ARMADO EM UMA EDIFICAÇÃO TÉRREA OU SOBRADO UTILIZANDO AÇO CA-50 DE 8,0 MM - MONTAGEM. AF_12/2015	SER.CG	kg		PREÇO TOTAL (Unit.):	9,32
39017	ESPACADOR / DISTANCIADOR CIRCULAR COM ENTRADA LATERAL, EM PLASTICO, PARA VERGALHAO *4,2 A 12,5* MM, COBRIMENTO 20 MM	MAT.	UN	0,743	0,12	0,08
43132	ARAME RECOZIDO 16 BWG, D = 1,60 MM (0,016 KG/M) OU 18 BWG, D = 1,25 MM (0,01 KG/M)	MAT.	KG	0,025	10,58	0,26
88238	AJUDANTE DE ARMADOR COM ENCARGOS COMPLEMENTARES	SER.CG	H	0,0209	17,33	0,36
88245	ARMADOR COM ENCARGOS COMPLEMENTARES	SER.CG	H	0,1278	22,34	2,85
92793	CORTE E DOBRA DE AÇO CA-50, DIÂMETRO DE 8,0 MM, UTILIZADO EM ESTRUTURAS DIVERSAS, EXCETO LAJES. AF_12/2015	MAT.	KG	1	5,78	5,77
92778	ARMAÇÃO DE PILAR OU VIGA DE UMA ESTRUTURA CONVENCIONAL DE CONCRETO ARMADO EM UMA EDIFICAÇÃO TÉRREA OU SOBRADO UTILIZANDO AÇO CA-50 DE 10,0 MM - MONTAGEM. AF_12/2015	SER.CG	kg		PREÇO TOTAL (Unit.):	7,98

GCE S/A.



RELATORIO DE COMPOSIÇÕES DE SERVIÇOS

BDI EDIFICAÇÕES	20,94%
BDI EQUIPAMENTOS	10,89%

OBRA: CONSTRUÇÃO DA ESCOLA TÉCNICA DE SANTA MARIA
ORÇ. Nº: T-006/2016
LOCAL: QR 119, CONJUNTO "A" LOTE 01 - SANTA MARIA

Data: 08/09/2020
Leis Sociais Horistas: 112,85%
Leis Sociais Mensalistas: 72,54%
ÁREA CONST. 5.577,39 m2

Tabela de referência: SINAPI - Janeiro de 2020 Sem Desoneração

ÍNDICE	DESCRIÇÃO	CLASS	UNIDADE	COEF.	PREÇO(R\$)	PREÇO TOTAL (R\$)
39017	ESPACADOR / DISTANCIADOR CIRCULAR COM ENTRADA LATERAL, EM PLÁSTICO, PARA VERGALHAO *4,2 A 12,5* MM, COBRIMENTO 20 MM	MAT.	UN	0,543	0,12	0,06
43132	ARAME RECOZIDO 16 BWG, D = 1,60 MM (0,016 KG/M) OU 18 BWG, D = 1,25 MM (0,01 KG/M)	MAT.	KG	0,025	10,58	0,26
88238	AJUDANTE DE ARMADOR COM ENCARGOS COMPLEMENTARES	SER.CG	H	0,0156	17,33	0,27
88245	ARMADOR COM ENCARGOS COMPLEMENTARES	SER.CG	H	0,0956	22,34	2,13
92794	CORTE E DOBRA DE AÇO CA-50, DIÂMETRO DE 10,0 MM, UTILIZADO EM ESTRUTURAS DIVERSAS, EXCETO LAJES. AF_12/2015	MAT.	KG	1	5,26	5,26
92779	ARMAÇÃO DE PILAR OU VIGA DE UMA ESTRUTURA CONVENCIONAL DE CONCRETO ARMADO EM UMA EDIFICAÇÃO TÉRREA OU SOBRADO UTILIZANDO AÇO CA-50 DE 12,5 MM - MONTAGEM. AF_12/2015	SER.CG	kg		PREÇO TOTAL (Unit.):	6,51
39017	ESPACADOR / DISTANCIADOR CIRCULAR COM ENTRADA LATERAL, EM PLÁSTICO, PARA VERGALHAO *4,2 A 12,5* MM, COBRIMENTO 20 MM	MAT.	UN	0,367	0,12	0,04
43132	ARAME RECOZIDO 16 BWG, D = 1,60 MM (0,016 KG/M) OU 18 BWG, D = 1,25 MM (0,01 KG/M)	MAT.	KG	0,025	10,58	0,26
88238	AJUDANTE DE ARMADOR COM ENCARGOS COMPLEMENTARES	SER.CG	H	0,0114	17,33	0,19
88245	ARMADOR COM ENCARGOS COMPLEMENTARES	SER.CG	H	0,0698	22,34	1,55
92795	CORTE E DOBRA DE AÇO CA-50, DIÂMETRO DE 12,5 MM, UTILIZADO EM ESTRUTURAS DIVERSAS, EXCETO LAJES. AF_12/2015	MAT.	KG	1	4,47	4,47
92780	ARMAÇÃO DE PILAR OU VIGA DE UMA ESTRUTURA CONVENCIONAL DE CONCRETO ARMADO EM UMA EDIFICAÇÃO TÉRREA OU SOBRADO UTILIZANDO AÇO CA-50 DE 16,0 MM - MONTAGEM. AF_12/2015	SER.CG	kg		PREÇO TOTAL (Unit.):	5,86
39017	ESPACADOR / DISTANCIADOR CIRCULAR COM ENTRADA LATERAL, EM PLÁSTICO, PARA VERGALHAO *4,2 A 12,5* MM, COBRIMENTO 20 MM	MAT.	UN	0,212	0,12	0,02
43132	ARAME RECOZIDO 16 BWG, D = 1,60 MM (0,016 KG/M) OU 18 BWG, D = 1,25 MM (0,01 KG/M)	MAT.	KG	0,025	10,58	0,26
88238	AJUDANTE DE ARMADOR COM ENCARGOS COMPLEMENTARES	SER.CG	H	0,0077	17,33	0,13
88245	ARMADOR COM ENCARGOS COMPLEMENTARES	SER.CG	H	0,0473	22,34	1,05
92796	CORTE E DOBRA DE AÇO CA-50, DIÂMETRO DE 16,0 MM, UTILIZADO EM ESTRUTURAS DIVERSAS, EXCETO LAJES. AF_12/2015	MAT.	KG	1	4,41	4,40
92781	ARMAÇÃO DE PILAR OU VIGA DE UMA ESTRUTURA CONVENCIONAL DE CONCRETO ARMADO EM UMA EDIFICAÇÃO TÉRREA OU SOBRADO UTILIZANDO AÇO CA-50 DE 20,0 MM - MONTAGEM. AF_12/2015	SER.CG	kg		PREÇO TOTAL (Unit.):	6,20
39017	ESPACADOR / DISTANCIADOR CIRCULAR COM ENTRADA LATERAL, EM PLÁSTICO, PARA VERGALHAO *4,2 A 12,5* MM, COBRIMENTO 20 MM	MAT.	UN	0,113	0,12	0,01
43132	ARAME RECOZIDO 16 BWG, D = 1,60 MM (0,016 KG/M) OU 18 BWG, D = 1,25 MM (0,01 KG/M)	MAT.	KG	0,025	10,58	0,26
88238	AJUDANTE DE ARMADOR COM ENCARGOS COMPLEMENTARES	SER.CG	H	0,0051	17,33	0,08
88245	ARMADOR COM ENCARGOS COMPLEMENTARES	SER.CG	H	0,0312	22,34	0,69
92797	CORTE E DOBRA DE AÇO CA-50, DIÂMETRO DE 20,0 MM, UTILIZADO EM ESTRUTURAS DIVERSAS, EXCETO LAJES. AF_12/2015	MAT.	KG	1	5,17	5,16
92522	MONTAGEM E DESMONTAGEM DE FÔRMA DE LAJE MACIÇA COM ÁREA MÉDIA MAIOR QUE 20 M², PÉ-DIREITO SIMPLES, EM CHAPA DE MADEIRA COMPENSADA RESINADA, 8 UTILIZAÇÕES. AF_12/2015	MAT.	m2		PREÇO TOTAL (Unit.):	18,80
2692	DESMOLDANTE PROTETOR PARA FORMAS DE MADEIRA, DE BASE OLEOSA EMULSIONADA EM AGUA	MAT.	L	0,01	4,06	0,04
10749	LOCAÇÃO DE ESCORA METÁLICA TELESCÓPICA, COM ALTURA REGULÁVEL DE *1,80* A *3,20* M, COM CAPACIDADE DE CARGA DE NO MÍNIMO 1000 KGF (10 KN), INCLUSIVE TRIPE E FORCADO	SER.CG	MES	0,397	5,49	2,17
40270	VIGA DE ESCORAMENTO H20, DE MADEIRA, PESO DE 5,00 A 5,20 KG/M, COM EXTREMIDADES PLÁSTICAS	MAT.	M	0,03	37,63	1,12
88239	AJUDANTE DE CARPINTEIRO COM ENCARGOS COMPLEMENTARES	SER.CG	H	0,078	18,81	1,46
88262	CARPINTEIRO DE FORMAS COM ENCARGOS COMPLEMENTARES	SER.CG	H	0,424	22,3	9,45
92267	FABRICAÇÃO DE FÔRMA PARA LAJES, EM CHAPA DE MADEIRA COMPENSADA RESINADA, E = 17 MM. AF_12/2015	MAT.	M2	0,195	23,43	4,56



RELATORIO DE COMPOSIÇÕES DE SERVIÇOS

OBRA: CONSTRUÇÃO DA ESCOLA TÉCNICA DE SANTA MARIA
 ORC. Nº : T-006/2016
 LOCAL: QR 119, CONJUNTO "A" LOTE 01 - SANTA MARIA

BDI EDIFICAÇÕES	20,94%
BDI EQUIPAMENTOS	10,89%

Data: 08/09/2020
 Leis Sociais Horistas: 112,85%
 Leis Sociais Mensalistas: 72,54%
 AREA CONST. 5.577,39 m2

Tabela de referência: SINAPI - Janeiro de 2020 Sem Desoneração

ODIGO	DESCRIÇÃO	CLASS	UNIDADE	COEF.	PREÇO(R\$)	PREÇO TOTAL (R\$)
92784	ARMAÇÃO DE LAJE DE UMA ESTRUTURA CONVENCIONAL DE CONCRETO ARMADO EM UMA EDIFICAÇÃO TÉRREA OU SOBRADO UTILIZANDO AÇO CA-60 DE 5,0 MM - MONTAGEM. AF_12/2015	SER.CG	kg		PREÇO TOTAL (Unit.):	10,14
39017	ESPACADOR / DISTANCIADOR CIRCULAR COM ENTRADA LATERAL, EM PLASTICO, PARA VERGALHAO *4,2 A 12,5* MM, COBRIMENTO 20 MM	MAT.	UN	2,118	0,12	0,24
43132	ARAME RECOZIDO 16 BWG, D = 1,60 MM (0,016 KG/M) OU 18 BWG, D = 1,25 MM (0,01 KG/M)	MAT.	KG	0,025	10,58	0,26
88238	AJUDANTE DE ARMADOR COM ENCARGOS COMPLEMENTARES	SER.CG	H	0,0253	17,33	0,43
88245	ARMADOR COM ENCARGOS COMPLEMENTARES	SER.CG	H	0,1547	22,34	3,45
92800	CORTE E DOBRA DE AÇO CA-60, DIÂMETRO DE 5,0 MM, UTILIZADO EM LAJE. AF_12/2015	MAT.	KG	1	5,76	5,76
92785	ARMAÇÃO DE LAJE DE UMA ESTRUTURA CONVENCIONAL DE CONCRETO ARMADO EM UMA EDIFICAÇÃO TÉRREA OU SOBRADO UTILIZANDO AÇO CA-50 DE 6,3 MM - MONTAGEM. AF_12/2015	SER.CG	kg		PREÇO TOTAL (Unit.):	9,06
39017	ESPACADOR / DISTANCIADOR CIRCULAR COM ENTRADA LATERAL, EM PLASTICO, PARA VERGALHAO *4,2 A 12,5* MM, COBRIMENTO 20 MM	MAT.	UN	1,333	0,12	0,15
43132	ARAME RECOZIDO 16 BWG, D = 1,60 MM (0,016 KG/M) OU 18 BWG, D = 1,25 MM (0,01 KG/M)	MAT.	KG	0,025	10,58	0,26
88238	AJUDANTE DE ARMADOR COM ENCARGOS COMPLEMENTARES	SER.CG	H	0,0191	17,33	0,33
88245	ARMADOR COM ENCARGOS COMPLEMENTARES	SER.CG	H	0,1168	22,34	2,60
92801	CORTE E DOBRA DE AÇO CA-50, DIÂMETRO DE 6,3 MM, UTILIZADO EM LAJE. AF_12/2015	MAT.	KG	1	5,73	5,72
92786	ARMAÇÃO DE LAJE DE UMA ESTRUTURA CONVENCIONAL DE CONCRETO ARMADO EM UMA EDIFICAÇÃO TÉRREA OU SOBRADO UTILIZANDO AÇO CA-50 DE 8,0 MM - MONTAGEM. AF_12/2015	SERG.CG	kg		PREÇO TOTAL (Unit.):	8,13
39017	ESPACADOR / DISTANCIADOR CIRCULAR COM ENTRADA LATERAL, EM PLASTICO, PARA VERGALHAO *4,2 A 12,5* MM, COBRIMENTO 20 MM	MAT.	UN	0,728	0,12	0,08
43132	ARAME RECOZIDO 16 BWG, D = 1,60 MM (0,016 KG/M) OU 18 BWG, D = 1,25 MM (0,01 KG/M)	MAT.	KG	0,025	10,58	0,26
88238	AJUDANTE DE ARMADOR COM ENCARGOS COMPLEMENTARES	SERG.CG	H	0,014	17,33	0,24
88245	ARMADOR COM ENCARGOS COMPLEMENTARES	SERG.CG	H	0,0859	22,34	1,91
92802	CORTE E DOBRA DE AÇO CA-50, DIÂMETRO DE 8,0 MM, UTILIZADO EM LAJE. AF_12/2015	MAT.	KG	1	5,65	5,64
92787	ARMAÇÃO DE LAJE DE UMA ESTRUTURA CONVENCIONAL DE CONCRETO ARMADO EM UMA EDIFICAÇÃO TÉRREA OU SOBRADO UTILIZANDO AÇO CA-50 DE 10,0 MM - MONTAGEM. AF_12/2015	SERG.CG	kg		PREÇO TOTAL (Unit.):	7,05
39017	ESPACADOR / DISTANCIADOR CIRCULAR COM ENTRADA LATERAL, EM PLASTICO, PARA VERGALHAO *4,2 A 12,5* MM, COBRIMENTO 20 MM	MAT.	UN	0,357	0,12	0,04
43132	ARAME RECOZIDO 16 BWG, D = 1,60 MM (0,016 KG/M) OU 18 BWG, D = 1,25 MM (0,01 KG/M)	MAT.	KG	0,025	10,58	0,26
88238	AJUDANTE DE ARMADOR COM ENCARGOS COMPLEMENTARES	SERG.CG	H	0,0103	17,33	0,17
88245	ARMADOR COM ENCARGOS COMPLEMENTARES	SERG.CG	H	0,0629	22,34	1,40
92803	CORTE E DOBRA DE AÇO CA-50, DIÂMETRO DE 10,0 MM, UTILIZADO EM LAJE. AF_12/2015	MAT.	KG	1	5,19	5,18
92788	ARMAÇÃO DE LAJE DE UMA ESTRUTURA CONVENCIONAL DE CONCRETO ARMADO EM UMA EDIFICAÇÃO TÉRREA OU SOBRADO UTILIZANDO AÇO CA-50 DE 12,5 MM - MONTAGEM. AF_12/2015	SER.CG	kg		PREÇO TOTAL (Unit.):	5,81
39017	ESPACADOR / DISTANCIADOR CIRCULAR COM ENTRADA LATERAL, EM PLASTICO, PARA VERGALHAO *4,2 A 12,5* MM, COBRIMENTO 20 MM	MAT.	UN	0,147	0,12	0,01
43132	ARAME RECOZIDO 16 BWG, D = 1,60 MM (0,016 KG/M) OU 18 BWG, D = 1,25 MM (0,01 KG/M)	MAT.	KG	0,025	10,58	0,26
88238	AJUDANTE DE ARMADOR COM ENCARGOS COMPLEMENTARES	SER.CG	H	0,0073	17,33	0,12
88245	ARMADOR COM ENCARGOS COMPLEMENTARES	SER.CG	H	0,0446	22,34	0,99
92804	CORTE E DOBRA DE AÇO CA-50, DIÂMETRO DE 12,5 MM, UTILIZADO EM LAJE. AF_12/2015	MAT.	KG	1	4,43	4,43
93183	VERGA PRÉ-MOLDADA PARA JANELAS COM MAIS DE 1,5 M DE VÃO. AF_03/2016	SER.CG	m		PREÇO TOTAL (Unit.):	29,21



RELATORIO DE COMPOSIÇÕES DE SERVIÇOS

OBRA: CONSTRUÇÃO DA ESCOLA TÉCNICA DE SANTA MARIA
 ORC. Nº: T-006/2016
 LOCAL: QR 119, CONJUNTO "A" LOTE 01 - SANTA MARIA

BDI EDIFICAÇÕES 20,94%
 BDI EQUIPAMENTOS 10,89%

Data: 08/09/2020
 Leis Sociais Horistas: 112,85%
 Leis Sociais Mensalistas: 72,54%
 AREA CONST. 5.577,39 m2

Tabela de referência: SINAPI - Janeiro de 2020 Sem Desoneração

DDIGO	DESCRIÇÃO	CLASS	UNIDADE	COEF.	PREÇO(R\$)	PREÇO TOTAL (R\$)
2692	DESMOLDANTE PROTETOR PARA FORMAS DE MADEIRA, DE BASE OLEOSA EMULSIONADA EM AGUA	MAT.	L	0,007	4,06	0,02
39017	ESPACADOR / DISTANCIADOR CIRCULAR COM ENTRADA LATERAL, EM PLASTICO, PARA VERGALHAO *4,2 A 12,5* MM, COBRIMENTO 20 MM	MAT.	UN	6	0,12	0,70
87294	ARGAMASSA TRAÇO 1:2:9 (EM VOLUME DE CIMENTO, CAL E AREIA MÉDIA ÚMIDA) PARA EMBOÇO/MASSA ÚNICA/ASSENTAMENTO DE ALVENARIA DE VEDAÇÃO, PREPARO MECÂNICO COM BETONEIRA 600 L. AF_08/2019	MAT.	M3	0,0019	318,31	0,60
88309	PEDREIRO COM ENCARGOS COMPLEMENTARES	SER.CG	H	0,068	22,45	1,52
88316	SERVEnte COM ENCARGOS COMPLEMENTARES	SER.CG	H	0,094	16,58	1,55
92270	FABRICAÇÃO DE FÔRMA PARA VIGAS, COM MADEIRA SERRADA, E = 25 MM. AF_12/2015	MAT.	M2	0,217	63,76	13,83
92793	CORTE E DOBRA DE AÇO CA-50, DIÂMETRO DE 8,0 MM, UTILIZADO EM ESTRUTURAS DIVERSAS, EXCETO LAJES. AF_12/2015	MAT.	KG	0,79	5,78	4,56
94970	CONCRETO FCK = 20MPA, TRAÇO 1:2,7:3 (CIMENTO/ AREIA MÉDIA/ BRITA 1) - PREPARO MECÂNICO COM BETONEIRA 600 L. AF_07/2016	MAT.	M3	0,024	267,97	6,43
93195	CONTRAVERGA PRÉ-MOLDADA PARA VÃOS DE MAIS DE 1,5 M DE COMPRIMENTO. AF_03/2016	SER.CG	m		PREÇO TOTAL (Unit.):	27,31
2692	DESMOLDANTE PROTETOR PARA FORMAS DE MADEIRA, DE BASE OLEOSA EMULSIONADA EM AGUA	MAT.	L	0,007	4,06	0,02
39017	ESPACADOR / DISTANCIADOR CIRCULAR COM ENTRADA LATERAL, EM PLASTICO, PARA VERGALHAO *4,2 A 12,5* MM, COBRIMENTO 20 MM	MAT.	UN	6	0,12	0,70
87294	ARGAMASSA TRAÇO 1:2:9 (EM VOLUME DE CIMENTO, CAL E AREIA MÉDIA ÚMIDA) PARA EMBOÇO/MASSA ÚNICA/ASSENTAMENTO DE ALVENARIA DE VEDAÇÃO, PREPARO MECÂNICO COM BETONEIRA 600 L. AF_08/2019	MAT.	M3	0,0019	318,31	0,60
88309	PEDREIRO COM ENCARGOS COMPLEMENTARES	SER.CG	H	0,068	22,45	1,52
88316	SERVEnte COM ENCARGOS COMPLEMENTARES	SER.CG	H	0,094	16,58	1,55
92270	FABRICAÇÃO DE FÔRMA PARA VIGAS, COM MADEIRA SERRADA, E = 25 MM. AF_12/2015	MAT.	M2	0,213	63,76	13,58
92792	CORTE E DOBRA DE AÇO CA-50, DIÂMETRO DE 6,3 MM, UTILIZADO EM ESTRUTURAS DIVERSAS, EXCETO LAJES. AF_12/2015	MAT.	KG	0,49	5,95	2,91
94970	CONCRETO FCK = 20MPA, TRAÇO 1:2,7:3 (CIMENTO/ AREIA MÉDIA/ BRITA 1) - PREPARO MECÂNICO COM BETONEIRA 600 L. AF_07/2016	MAT.	M3	0,024	267,97	6,43
13184	VERGA PRÉ-MOLDADA PARA PORTAS COM ATÉ 1,5 M DE VÃO. AF_03/2016	SER.CG	m		PREÇO TOTAL (Unit.):	18,07
2692	DESMOLDANTE PROTETOR PARA FORMAS DE MADEIRA, DE BASE OLEOSA EMULSIONADA EM AGUA	MAT.	L	0,005	4,06	0,02
39017	ESPACADOR / DISTANCIADOR CIRCULAR COM ENTRADA LATERAL, EM PLASTICO, PARA VERGALHAO *4,2 A 12,5* MM, COBRIMENTO 20 MM	MAT.	UN	6	0,12	0,70
87294	ARGAMASSA TRAÇO 1:2:9 (EM VOLUME DE CIMENTO, CAL E AREIA MÉDIA ÚMIDA) PARA EMBOÇO/MASSA ÚNICA/ASSENTAMENTO DE ALVENARIA DE VEDAÇÃO, PREPARO MECÂNICO COM BETONEIRA 600 L. AF_08/2019	MAT.	M3	0,0019	318,31	0,60
88309	PEDREIRO COM ENCARGOS COMPLEMENTARES	SER.CG	H	0,094	22,45	2,11
88316	SERVEnte COM ENCARGOS COMPLEMENTARES	SER.CG	H	0,107	16,58	1,77
92270	FABRICAÇÃO DE FÔRMA PARA VIGAS, COM MADEIRA SERRADA, E = 25 MM. AF_12/2015	MAT.	M2	0,122	63,76	7,77
92791	CORTE E DOBRA DE AÇO CA-60, DIÂMETRO DE 5,0 MM, UTILIZADO EM ESTRUTURAS DIVERSAS, EXCETO LAJES. AF_12/2015	MAT.	KG	0,308	6,15	1,89
94970	CONCRETO FCK = 20MPA, TRAÇO 1:2,7:3 (CIMENTO/ AREIA MÉDIA/ BRITA 1) - PREPARO MECÂNICO COM BETONEIRA 600 L. AF_07/2016	MAT.	M3	0,012	267,97	3,21
93185	VERGA PRÉ-MOLDADA PARA PORTAS COM MAIS DE 1,5 M DE VÃO. AF_03/2016	SER.CG	m		PREÇO TOTAL (Unit.):	28,67
2692	DESMOLDANTE PROTETOR PARA FORMAS DE MADEIRA, DE BASE OLEOSA EMULSIONADA EM AGUA	MAT.	L	0,007	4,06	0,02
39017	ESPACADOR / DISTANCIADOR CIRCULAR COM ENTRADA LATERAL, EM PLASTICO, PARA VERGALHAO *4,2 A 12,5* MM, COBRIMENTO 20 MM	MAT.	UN	6	0,12	0,70

GCE S/A.



RELATORIO DE COMPOSIÇÕES DE SERVIÇOS

OBRA: CONSTRUÇÃO DA ESCOLA TÉCNICA DE SANTA MARIA
 ORC. Nº : T-006/2016
 LOCAL: QR 119, CONJUNTO "A" LOTE 01 - SANTA MARIA

BDI EDIFICAÇÕES	20,94%
BDI EQUIPAMENTOS	10,89%

Data: 08/09/2020

Leis Sociais Horistas: 112,85%

Leis Sociais Mensalistas: 72,54%

AREA CONST. 5.577,39 m2

Tabela de referência: SINAPI - Janeiro de 2020 Sem Desoneração

CÓDIGO	DESCRIÇÃO	CLASS	UNIDADE	COEF.	PREÇO(R\$)	PREÇO TOTAL (R\$)
87294	ARGAMASSA TRAÇO 1:2:9 (EM VOLUME DE CIMENTO, CAL E AREIA MÉDIA ÚMIDA) PARA EMBOÇO/MASSA ÚNICA/ASSENTAMENTO DE ALVENARIA DE VEDAÇÃO, PREPARO MECÂNICO COM BETONEIRA 600 L AF_08/2019	MAT.	M3	0,0019	318,31	0,60
88309	PEDREIRO COM ENCARGOS COMPLEMENTARES	SER.CG	H	0,058	22,45	1,30
88316	SERVEnte COM ENCARGOS COMPLEMENTARES	SER.CG	H	0,086	16,58	1,42
92270	FABRICAÇÃO DE FORMA PARA VIGAS, COM MADEIRA SERRADA, E = 25 MM. AF_12/2015	MAT.	M2	0,214	63,76	13,64
92793	CORTE E DOBRA DE AÇO CA-50, DIÂMETRO DE 8,0 MM, UTILIZADO EM ESTRUTURAS DIVERSAS, EXCETO LAJES. AF_12/2015	MAT.	KG	0,79	5,78	4,56
94970	CONCRETO FCK = 20MPA, TRAÇO 1:2,7:3 (CIMENTO/ AREIA MÉDIA/ BRITA 1) - PREPARO MECÂNICO COM BETONEIRA 600 L AF_07/2016	MAT.	M3	0,024	267,97	6,43
00775	ESTRUTURA TRELIÇADA DE COBERTURA, TIPO FINK, COM LIGAÇÕES SOLDADAS, INCLUSOS PERFS METÁLICOS, CHAPAS METÁLICAS, MÃO DE OBRA E TRANSPORTE COM GUINDASTE - FORNECIMENTO E INSTALAÇÃO. AF_01/2020_P	SER.CG	kg		PREÇO TOTAL (Unit.):	6,69
1333	CHAPA DE AÇO GROSSA, ASTM A36, E = 1/2" (12,70 MM) 99,59 KG/M2	MAT.	KG	0,0059	4,24	0,02
4777	CANTONEIRA AÇO ABAS IGUAIS (QUALQUER BITOLA), ESPESSURA ENTRE 1/8" E 1/4"	MAT.	KG	0,4736	3,82	1,81
10966	PERFIL "U" DE AÇO LAMINADO, "U" 152 X 15,6	MAT.	KG	0,5188	4,35	2,25
10997	ELETRODO REVESTIDO AWS - E7018, DIÂMETRO IGUAL A 4,00 MM	MAT.	KG	0,0018	14,49	0,02
88240	AJUDANTE DE ESTRUTURA METÁLICA COM ENCARGOS COMPLEMENTARES	SER.CG	H	0,0008	13,74	0,01
88278	MONTADOR DE ESTRUTURA METÁLICA COM ENCARGOS COMPLEMENTARES	SER.CG	H	0,0237	17,17	0,40
88317	SOLDADOR COM ENCARGOS COMPLEMENTARES	SER.CG	H	0,005	23,08	0,11
93287	GUINDASTE HIDRÁULICO AUTOPROPULIDO, COM LANÇA TELESCÓPICA 40 M, CAPACIDADE MÁXIMA 60 T, POTÊNCIA 260 KW - CHP DIURNO. AF_03/2016	MAT.	CHP	0,0007	253,01	0,17
93288	GUINDASTE HIDRÁULICO AUTOPROPULIDO, COM LANÇA TELESCÓPICA 40 M, CAPACIDADE MÁXIMA 60 T, POTÊNCIA 260 KW - CHI DIURNO. AF_03/2016	MAT.	CHI	0,0005	68,26	0,03
100716	JATEAMENTO ABRASIVO COM GRANALHA DE AÇO EM PERFIL METÁLICO EM FÁBRICA. AF_01/2020	MAT.	M2	0,0789	18,13	1,43
100719	PINTURA COM TINTA ALQUÍDICA DE FUNDO (TIPO ZARCÃO) PULVERIZADA SOBRE PERFIL METÁLICO EXECUTADO EM FÁBRICA (POR DEMÃO). AF_01/2020	MAT.	M2	0,0789	5,70	0,44
100739	PINTURA COM TINTA ALQUÍDICA DE ACABAMENTO (ESMALTE SINTÉTICO ACETINADO) PULVERIZADA SOBRE PERFIL METÁLICO EXECUTADO EM FÁBRICA (POR DEMÃO). AF_01/2020	SER.CG	m2		PREÇO TOTAL (Unit.):	6,21
5318	SOLVENTE DILUENTE A BASE DE AGUARRAS	MAT.	L	0,0584	9,21	0,53
7311	TINTA ESMALTE SINTÉTICO PREMIUM ACETINADO	MAT.	L	0,1945	21,51	4,18
88310	PINTOR COM ENCARGOS COMPLEMENTARES	SER.CG	H	0,0635	23,55	1,49
96309	COMPRESSOR DE AR, VAZAO DE 10 PCM, RESERVATORIO 100 L, PRESSAO DE TRABALHO ENTRE 6,9 E 9,7 BAR, POTENCIA 2 HP, TENSAO 110/220 V - CHP DIURNO. AF_05/2017	MAT.	CHP	0,0185	0,89	0,01
100719	PINTURA COM TINTA ALQUÍDICA DE FUNDO (TIPO ZARCÃO) PULVERIZADA SOBRE PERFIL METÁLICO EXECUTADO EM FÁBRICA (POR DEMÃO). AF_01/2020	SER.CG	m2		PREÇO TOTAL (Unit.):	5,94
5318	SOLVENTE DILUENTE A BASE DE AGUARRAS	MAT.	L	0,0575	9,21	0,52
11174	PRIMER UNIVERSAL, FUNDO ANTICORROSIVO TIPO ZARCAO	MAT.	18L	0,0106	369,85	3,92
88310	PINTOR COM ENCARGOS COMPLEMENTARES	SER.CG	H	0,0635	23,55	1,49
96309	COMPRESSOR DE AR, VAZAO DE 10 PCM, RESERVATORIO 100 L, PRESSAO DE TRABALHO ENTRE 6,9 E 9,7 BAR, POTENCIA 2 HP, TENSAO 110/220 V - CHP DIURNO. AF_05/2017	MAT.	CHP	0,0185	0,89	0,01
93200	FIXAÇÃO (ENCUNHAMENTO) DE ALVENARIA DE VEDAÇÃO COM ARGAMASSA APLICADA COM BISNAGA. AF_03/2016	SER.CG	m		PREÇO TOTAL (Unit.):	2,21
87294	ARGAMASSA TRAÇO 1:2:9 (EM VOLUME DE CIMENTO, CAL E AREIA MÉDIA ÚMIDA) PARA EMBOÇO/MASSA ÚNICA/ASSENTAMENTO DE ALVENARIA DE VEDAÇÃO, PREPARO MECÂNICO COM BETONEIRA 600 L AF_08/2019	MAT.	M3	0,0035	318,31	1,11
88309	PEDREIRO COM ENCARGOS COMPLEMENTARES	SER.CG	H	0,043	22,45	0,96
88316	SERVEnte COM ENCARGOS COMPLEMENTARES	SER.CG	H	0,009	16,58	0,14



RELATORIO DE COMPOSIÇÕES DE SERVIÇOS

OBRA: CONSTRUÇÃO DA ESCOLA TÉCNICA DE SANTA MARIA
 ORC. Nº: T-006/2016
 LOCAL: QR 119, CONJUNTO "A" LOTE 01 - SANTA MARIA

BDI EDIFICAÇÕES	20,94%
BDI EQUIPAMENTOS	10,89%

Data: 08/09/2020

Leis Sociais Horistas: 112,85%

Leis Sociais Mensalistas: 72,54%

AREA CONST. 5.577,39 m2

Tabela de referência: SINAPI - Janeiro de 2020 Sem Desoneração

DDIGO	DESCRIÇÃO	CLASS	UNIDADE	COEF.	PREÇO (R\$)	PREÇO TOTAL (R\$)
93201	FIXAÇÃO (ENCUNHAMENTO) DE ALVENARIA DE VEDAÇÃO COM ARGAMASSA APLICADA COM COLHER. AF_03/2016	SERG.CG	m		PREÇO TOTAL (Unit.):	4,96
87294	ARGAMASSA TRAÇO 1:2:9 (EM VOLUME DE CIMENTO, CAL E AREIA MÉDIA ÚMIDA) PARA EMBOÇO/MASSA ÚNICA/ASSENTAMENTO DE ALVENARIA DE VEDAÇÃO, PREPARO MECÂNICO COM BETONEIRA 600 L. AF_08/2019	MAT.	M3	0,0035	318,31	1,11
88309	PEDREIRO COM ENCARGOS COMPLEMENTARES	SERG.CG	H	0,15	22,45	3,36
88316	SERVENTE COM ENCARGOS COMPLEMENTARES	SERG.CG	H	0,03	16,58	0,49
89168	(COMPOSIÇÃO REPRESENTATIVA) DO SERVIÇO DE ALVENARIA DE VEDAÇÃO DE BLOCOS VAZADOS DE CERÂMICA DE 9X19X19CM (ESPESSURA 9CM), PARA EDIFICAÇÃO HABITACIONAL UNIFAMILIAR (CASA) E EDIFICAÇÃO PÚBLICA PADRÃO. AF_11/2014	SER.CG	m2		PREÇO TOTAL (Unit.):	58,28
87495	ALVENARIA DE VEDAÇÃO DE BLOCOS CERÂMICOS FURADOS NA HORIZONTAL DE 9X19X19CM (ESPESSURA 9CM) DE PAREDES COM ÁREA LÍQUIDA MENOR QUE 6M² SEM VÃOS E ARGAMASSA DE ASSENTAMENTO COM PREPARO EM BETONEIRA. AF_06/2014	MAT.	M2	0,2334	59,49	13,88
87503	ALVENARIA DE VEDAÇÃO DE BLOCOS CERÂMICOS FURADOS NA HORIZONTAL DE 9X19X19CM (ESPESSURA 9CM) DE PAREDES COM ÁREA LÍQUIDA MAIOR OU IGUAL A 6M² SEM VÃOS E ARGAMASSA DE ASSENTAMENTO COM PREPARO EM BETONEIRA. AF_06/2014	MAT.	M2	0,2028	50,66	10,27
87511	ALVENARIA DE VEDAÇÃO DE BLOCOS CERÂMICOS FURADOS NA HORIZONTAL DE 9X19X19CM (ESPESSURA 9CM) DE PAREDES COM ÁREA LÍQUIDA MENOR QUE 6M² COM VÃOS E ARGAMASSA DE ASSENTAMENTO COM PREPARO EM BETONEIRA. AF_06/2014	MAT.	M2	0,247	67,09	16,57
87519	ALVENARIA DE VEDAÇÃO DE BLOCOS CERÂMICOS FURADOS NA HORIZONTAL DE 9X19X19CM (ESPESSURA 9CM) DE PAREDES COM ÁREA LÍQUIDA MAIOR OU IGUAL A 6M² COM VÃOS E ARGAMASSA DE ASSENTAMENTO COM PREPARO EM BETONEIRA. AF_06/2014	MAT.	M2	0,3168	55,44	17,56
90843	KIT DE PORTA DE MADEIRA PARA PINTURA, SEMI-OCA (LEVE OU MÉDIA), PADRÃO MÉDIO, 80X210CM, ESPESSURA DE 3,5CM, ITENS INCLUSOS: DOBRADIÇAS, MONTAGEM E INSTALAÇÃO DO BATENTE, FECHADURA COM EXECUÇÃO DO FURO - FORNECIMENTO E INSTALAÇÃO. AF_12/2019	SER.CG	UN		PREÇO TOTAL (Unit.):	679,19
90806	BATENTE PARA PORTA DE MADEIRA, FIXAÇÃO COM ARGAMASSA, PADRÃO MÉDIO - FORNECIMENTO E INSTALAÇÃO. AF_12/2019_P	MAT.	UN	1	277,53	277,52
90822	PORTA DE MADEIRA PARA PINTURA, SEMI-OCA (LEVE OU MÉDIA), 80X210CM, ESPESSURA DE 3,5CM, INCLUSO DOBRADIÇAS - FORNECIMENTO E INSTALAÇÃO. AF_12/2019	MAT.	UN	1	244,38	244,37
90830	FECHADURA DE EMBUTIR COM CILINDRO, EXTERNA, COMPLETA, ACABAMENTO PADRÃO MÉDIO, INCLUSO EXECUÇÃO DE FURO - FORNECIMENTO E INSTALAÇÃO. AF_12/2019	MAT.	UN	1	87,90	87,89
100659	ALIZAR DE 5X1,5CM PARA PORTA FIXADO COM PREGOS, PADRÃO MÉDIO - FORNECIMENTO E INSTALAÇÃO. AF_12/2019	MAT.	M	10	6,94	69,41
91338	PORTA DE ALUMÍNIO DE ABRIR COM LAMBRI, COM GUARNIÇÃO, FIXAÇÃO COM PARAFUSOS - FORNECIMENTO E INSTALAÇÃO. AF_12/2019	SER.CG	m2		PREÇO TOTAL (Unit.):	445,91
142	SELANTE ELÁSTICO MONOCOMPONENTE A BASE DE POLIURETANO (PU) PARA JUNTAS DIVERSAS	MAT.	310ML	0,8829	20,26	17,88
4914	PORTA DE ABRIR EM ALUMÍNIO COM LAMBRI HORIZONTAL/LAMINADA, ACABAMENTO ANODIZADO NATURAL, SEM GUARNIÇÃO/ALIZAR/VISTA	MAT.	M2	1	378,33	378,32
7568	BUCHA DE NYLON SEM ABA S10, COM PARAFUSO DE 6,10 X 65 MM EM AÇO ZINCADO COM ROSCA SOBERBA, CABECA CHATA E FENDA PHILLIPS	MAT.	UN	4,8166	0,56	2,69
36888	GUARNIÇÃO/MOLDURA DE ACABAMENTO PARA ESQUADRIA DE ALUMÍNIO ANODIZADO NATURAL, PARA 1 FACE	MAT.	M	6,8504	5,27	36,09
88309	PEDREIRO COM ENCARGOS COMPLEMENTARES	SERG.CG	H	0,3563	22,45	7,99
88316	SERVENTE COM ENCARGOS COMPLEMENTARES	SERG.CG	H	0,1779	16,58	2,94
84959	VIDRO LISO COMUM TRANSPARENTE, ESPESSURA 6MM	SERG.CG	m2		PREÇO TOTAL (Unit.):	161,90
10491	VIDRO LISO INCOLOR 6 MM - SEM COLOCACAO	MAT.	M2	1	126,37	126,37
10498	MASSA PARA VIDRO	MAT.	KG	2	5,67	11,34
88316	SERVENTE COM ENCARGOS COMPLEMENTARES	SERG.CG	H	0,2	16,58	3,31
88325	VIDRACEIRO COM ENCARGOS COMPLEMENTARES	SERG.CG	H	1	20,88	20,88



RELATORIO DE COMPOSIÇÕES DE SERVIÇOS

BDI EDIFICAÇÕES	20,94%
BDI EQUIPAMENTOS	10,85%

OBRA: CONSTRUÇÃO DA ESCOLA TÉCNICA DE SANTA MARIA
 ORÇ. Nº : T-006/2016
 LOCAL: QR 119, CONJUNTO "A" LOTE 01 - SANTA MARIA

Data: 08/09/2020

Leis Sociais Horistas: 112,85%

Leis Sociais Mensalistas: 72,54%

ÁREA CONST. 5.577,39 m2

Tabela de referência: SINAPI - Janeiro de 2020 Sem Desoneração

CÓDIGO	DESCRIÇÃO	CLASS	UNIDADE	COEF.	PREÇO(R\$)	PREÇO TOTAL (R\$)
74125/2	ESPELHO CRISTAL ESPESSURA 4MM, COM MOLDURA EM ALUMINIO E COMPENSADO 6MM PLASTIFICADO COLADO	SER.CG	m2		PREÇO TOTAL (Unit.):	384,97
587	CANTEINEIRA ALUMINIO ABAS DESIGUAIS 1" X 3/4", E = 1/8"	MAT.	KG	1,54	19,68	30,30
1360	CHAPA DE MADEIRA COMPENSADA NAVAL (COM COLA FENOLICA), E = 6 MM, DE *1,60 X 2,20* M	MAT.	M2	1,05	24,65	25,88
7334	ADITIVO ADESIVO LIQUIDO PARA ARGAMASSAS DE REVESTIMENTOS CIMENTICIOS	MAT.	L	0,18	9,21	1,65
11186	ESPELHO CRISTAL E = 4 MM	MAT.	M2	1	255,72	255,71
88239	AJUDANTE DE CARPINTEIRO COM ENCARGOS COMPLEMENTARES	SER.CG	H	1,8	18,81	33,85
88325	VIDRACEIRO COM ENCARGOS COMPLEMENTARES	SER.CG	H	1,8	20,88	37,58
84191	PISO EM GRANILITE, MARMORITE OU GRANITINA ESPESSURA 8 MM, INCLUSO JUNTAS DE DILATAÇÃO PLÁSTICAS	SER.CG	m2		PREÇO TOTAL (Unit.):	79,83
3671	JUNTA PLÁSTICA DE DILATAÇÃO PARA PISOS, COR CINZA, 17 X 3 MM (ALTURA X ESPESSURA)	MAT.	M	1	0,67	0,66
4786	PISO EM GRANILITE, MARMORITE OU GRANITINA, AGREGADO COR PRETO, CINZA, PALHA OU BRANCO, E = *8* MM (INCLUSO EXECUÇÃO)	SER.CG	M2	1	52,27	52,26
87373	ARGAMASSA TRAÇO 1:4 (EM VOLUME DE CIMENTO E AREIA MÉDIA ÚMIDA) PARA CONTRAPISO, PREPARO MANUAL. AF_08/2019	MAT.	M3	0,02	423,52	8,47
88309	PEDREIRO COM ENCARGOS COMPLEMENTARES	SER.CG	H	0,6	22,45	13,47
88316	SERVEANTE COM ENCARGOS COMPLEMENTARES	SER.CG	H	0,3	16,58	4,97
95241	LASTRO DE CONCRETO MAGRO, APLICADO EM PISOS OU RADIER, ESPESSURA DE 5 CM. AF_07/2016	SERG.CG	m2		PREÇO TOTAL (Unit.):	20,58
88309	PEDREIRO COM ENCARGOS COMPLEMENTARES	SERG.CG	H	0,2718	22,45	6,10
88316	SERVEANTE COM ENCARGOS COMPLEMENTARES	SERG.CG	H	0,0741	16,58	1,22
94968	CONCRETO MAGRO PARA LASTRO, TRAÇO 1:4,5:4,5 (CIMENTO/AREIA MÉDIA/ BRITA 1) - PREPARO MECÂNICO COM BETONEIRA 600 L. AF_07/2016	MAT.	M3	0,0565	234,75	13,26
6514	FORNECIMENTO E LANÇAMENTO DE BRITA N. 4	SERG.CG	m3		PREÇO TOTAL (Unit.):	114,39
4723	PEDRA BRITADA N. 4 (50 A 76 MM) POSTO PEDREIRA/FORNECEDOR, SEM FRETE	MAT.	M3	1,05	77,37	81,23
88316	SERVEANTE COM ENCARGOS COMPLEMENTARES	SERG.CG	H	2	16,58	33,16
87630	CONTRAPISO EM ARGAMASSA TRAÇO 1:4 (CIMENTO E AREIA), PREPARO MECÂNICO COM BETONEIRA 400 L, APLICADO EM ÁREAS SECAS SOBRE LAJE, ADERIDO, ESPESSURA 3CM. AF_06/2014	SER.CG	m2		PREÇO TOTAL (Unit.):	29,10
1379	CIMENTO PORTLAND COMPOSTO CP II-32	MAT.	KG	0,5	0,36	0,17
7334	ADITIVO ADESIVO LIQUIDO PARA ARGAMASSAS DE REVESTIMENTOS CIMENTICIOS	MAT.	L	0,435	9,21	4,00
87301	ARGAMASSA TRAÇO 1:4 (EM VOLUME DE CIMENTO E AREIA MÉDIA ÚMIDA) PARA CONTRAPISO, PREPARO MECÂNICO COM BETONEIRA 400 L. AF_08/2019	MAT.	M3	0,0431	343,55	14,80
88309	PEDREIRO COM ENCARGOS COMPLEMENTARES	SER.CG	H	0,33	22,45	7,40
88316	SERVEANTE COM ENCARGOS COMPLEMENTARES	SER.CG	H	0,165	16,58	2,73
87535	EMBOÇO, PARA RECEBIMENTO DE CERÂMICA, EM ARGAMASSA TRAÇO 1:2:8, PREPARO MECÂNICO COM BETONEIRA 400L, APLICADO MANUALMENTE EM FACES INTERNAS DE PAREDES, PARA AMBIENTE COM ÁREA MAIOR QUE 10M2, ESPESSURA DE 20MM, COM EXECUÇÃO DE TALISCAS. AF_06/2014	SER.CG	m2		PREÇO TOTAL (Unit.):	21,57
87292	ARGAMASSA TRAÇO 1:2:8 (EM VOLUME DE CIMENTO, CAL E AREIA MÉDIA ÚMIDA) PARA EMBOÇO/MASSA ÚNICA/ASSENTAMENTO DE ALVENARIA DE VEDAÇÃO, PREPARO MECÂNICO COM BETONEIRA 400 L. AF_08/2019	MAT.	M3	0,0376	331,04	12,44
88309	PEDREIRO COM ENCARGOS COMPLEMENTARES	SER.CG	H	0,32	22,45	7,18
88316	SERVEANTE COM ENCARGOS COMPLEMENTARES	SER.CG	H	0,118	16,58	1,95
87775	EMBOÇO OU MASSA ÚNICA EM ARGAMASSA TRAÇO 1:2:8, PREPARO MECÂNICO COM BETONEIRA 400 L, APLICADA MANUALMENTE EM PANOS DE FACHADA COM PRESENÇA DE VÃOS, ESPESSURA DE 25 MM. AF_06/2014	SER.CG	m2		PREÇO TOTAL (Unit.):	42,18
37411	TELA DE AÇO SOLDADA GALVANIZADA/ZINCADA PARA ALVENARIA, FIO D = *1,24 MM, MALHA 25 X 25 MM	MAT.	M2	0,1388	9,77	1,35



RELATORIO DE COMPOSIÇÕES DE SERVIÇOS

OBRA: CONSTRUÇÃO DA ESCOLA TÉCNICA DE SANTA MARIA
 ORÇ. Nº: T-006/2016
 LOCAL: QR 119, CONJUNTO "A" LOTE 01 - SANTA MARIA

BDI EDIFICAÇÕES	20,94%
BDI EQUIPAMENTOS	10,89%

Data: 08/09/2020

Leis Sociais Horistas: 112,85%

Leis Sociais Mensalistas: 72,54%

AREA CONST. 5.577,39 m2

Tabela de referência: SINAPI - Janeiro de 2020 Sem Desoneração

CÓDIGO	DESCRIÇÃO	CLASS	UNIDADE	COEF.	PREÇO(R\$)	PREÇO TOTAL (R\$)
87292	ARGAMASSA TRAÇO 1:2:8 (EM VOLUME DE CIMENTO, CAL E AREIA MÉDIA ÚMIDA) PARA EMBOÇO/MASSA ÚNICA/ASSENTAMENTO DE ALVENARIA DE VEDAÇÃO, PREPARO MECÂNICO COM BETONEIRA 400 L AF_08/2019	MAT.	M3	0,0314	331,04	10,39
88309	PEDREIRO COM ENCARGOS COMPLEMENTARES	SER.CG	H	0,78	22,45	17,51
88316	SERVEnte COM ENCARGOS COMPLEMENTARES	SER.CG	H	0,78	16,58	12,93
87879	CHAPISCO APLICADO EM ALVENARIAS E ESTRUTURAS DE CONCRETO INTERNAS, COM COLHER DE PEDREIRO. ARGAMASSA TRAÇO 1:3 COM PREPARO EM BETONEIRA 400L AF_06/2014	SER.CG	m2		PREÇO TOTAL (Unit.):	2,94
87313	ARGAMASSA TRAÇO 1:3 (EM VOLUME DE CIMENTO E AREIA GROSSA ÚMIDA) PARA CHAPISCO CONVENCIONAL, PREPARO MECÂNICO COM BETONEIRA 400 L AF_08/2019	MAT.	M3	0,0042	300,18	1,26
88309	PEDREIRO COM ENCARGOS COMPLEMENTARES	SER.CG	H	0,07	22,45	1,57
88316	SERVEnte COM ENCARGOS COMPLEMENTARES	SER.CG	H	0,007	16,58	0,11
87894	CHAPISCO APLICADO EM ALVENARIA (SEM PRESENÇA DE VÃOS) E ESTRUTURAS DE CONCRETO DE FACHADA, COM COLHER DE PEDREIRO. ARGAMASSA TRAÇO 1:3 COM PREPARO EM BETONEIRA 400L AF_06/2014	SER.CG	m2		PREÇO TOTAL (Unit.):	5,06
87313	ARGAMASSA TRAÇO 1:3 (EM VOLUME DE CIMENTO E AREIA GROSSA ÚMIDA) PARA CHAPISCO CONVENCIONAL, PREPARO MECÂNICO COM BETONEIRA 400 L AF_08/2019	MAT.	M3	0,0042	300,18	1,26
88309	PEDREIRO COM ENCARGOS COMPLEMENTARES	SER.CG	H	0,124	22,45	2,78
88316	SERVEnte COM ENCARGOS COMPLEMENTARES	SER.CG	H	0,062	16,58	1,02
89045	(COMPOSIÇÃO REPRESENTATIVA) DO SERVIÇO DE REVESTIMENTO CERÂMICO PARA AMBIENTES DE ÁREAS MOLHADAS, MEIA PAREDE OU PAREDE INTEIRA, COM PLACAS TIPO GRÉS OU SEMI-GRÉS, DIMENSÕES 20X20 CM, PARA EDIFICAÇÃO HABITACIONAL MULTIFAMILIAR (PRÉDIO). AF_11/2014	SER.CG	m2		PREÇO TOTAL (Unit.):	46,99
87264	REVESTIMENTO CERÂMICO PARA PAREDES INTERNAS COM PLACAS TIPO ESMALTADA EXTRA DE DIMENSÕES 20X20 CM APLICADAS EM AMBIENTES DE ÁREA MENOR QUE 5 M² NA ALTURA INTEIRA DAS PAREDES. AF_06/2014	MAT.	M2	0,6796	47,14	32,03
87265	REVESTIMENTO CERÂMICO PARA PAREDES INTERNAS COM PLACAS TIPO ESMALTADA EXTRA DE DIMENSÕES 20X20 CM APLICADAS EM AMBIENTES DE ÁREA MAIOR QUE 5 M² NA ALTURA INTEIRA DAS PAREDES. AF_06/2014	MAT.	M2	0,0704	41,34	2,91
17266	REVESTIMENTO CERÂMICO PARA PAREDES INTERNAS COM PLACAS TIPO ESMALTADA EXTRA DE DIMENSÕES 20X20 CM APLICADAS EM AMBIENTES DE ÁREA MENOR QUE 5 M² A MEIA ALTURA DAS PAREDES. AF_06/2014	MAT.	M2	0,1583	49,19	7,78
87267	REVESTIMENTO CERÂMICO PARA PAREDES INTERNAS COM PLACAS TIPO ESMALTADA EXTRA DE DIMENSÕES 20X20 CM APLICADAS EM AMBIENTES DE ÁREA MAIOR QUE 5 M² A MEIA ALTURA DAS PAREDES. AF_06/2014	MAT.	M2	0,0917	46,62	4,27
89173	(COMPOSIÇÃO REPRESENTATIVA) DO SERVIÇO DE EMBOÇO/MASSA ÚNICA, APLICADO MANUALMENTE, TRAÇO 1:2:8, EM BETONEIRA DE 400L, PAREDES INTERNAS, COM EXECUÇÃO DE TALUSCAS, EDIFICAÇÃO HABITACIONAL UNIFAMILIAR (CASAS) E EDIFICAÇÃO PÚBLICA PADRÃO. AF_12/2014	SERG.CG	m2		PREÇO TOTAL (Unit.):	23,77
87527	EMBOÇO, PARA RECEBIMENTO DE CERÂMICA, EM ARGAMASSA TRAÇO 1:2:8, PREPARO MECÂNICO COM BETONEIRA 400L, APLICADO MANUALMENTE EM FACES INTERNAS DE PAREDES, PARA AMBIENTE COM ÁREA MENOR QUE 5M2, ESPESSURA DE 20MM, COM EXECUÇÃO DE TALUSCAS. AF_06/2014	MAT.	M2	0,1121	26,25	2,94
87529	MASSA ÚNICA, PARA RECEBIMENTO DE PINTURA, EM ARGAMASSA TRAÇO 1:2:8, PREPARO MECÂNICO COM BETONEIRA 400L, APLICADA MANUALMENTE EM FACES INTERNAS DE PAREDES, ESPESSURA DE 20MM, COM EXECUÇÃO DE TALUSCAS. AF_06/2014	MAT.	M2	0,7339	23,63	17,34
87531	EMBOÇO, PARA RECEBIMENTO DE CERÂMICA, EM ARGAMASSA TRAÇO 1:2:8, PREPARO MECÂNICO COM BETONEIRA 400L, APLICADO MANUALMENTE EM FACES INTERNAS DE PAREDES, PARA AMBIENTE COM ÁREA ENTRE 5M2 E 10M2, ESPESSURA DE 20MM, COM EXECUÇÃO DE TALUSCAS. AF_06/2014	MAT.	M2	0,154	22,70	3,49



RELATORIO DE COMPOSIÇÕES DE SERVIÇOS

OBRA: CONSTRUÇÃO DA ESCOLA TÉCNICA DE SANTA MARIA
ORÇ. Nº : T-006/2016
LOCAL: QR 119, CONJUNTO "A" LOTE 01 - SANTA MARIA

BDI EDIFICAÇÕES	20,94%
BDI EQUIPAMENTOS	10,89%

Data: 08/09/2020

Leis Sociais Horistas: 112,85%

Leis Sociais Mensalistas: 72,54%

ÁREA CONST. 5.577,39 m²

Tabela de referência: SINAPI - Janeiro de 2020 Sem Desoneração

CÓDIGO	DESCRIÇÃO	CLASS	UNIDADE	COEF.	PREÇO(R\$)	PREÇO TOTAL (R\$)
87881	CHAPISCO APLICADO NO TETO, COM ROLO PARA TEXTURA ACRÍLICA. ARGAMASSA TRAÇO 1:4 E EMULSÃO POLIMÉRICA (ADESIVO) COM PREPARO MANUAL. AF_06/2014	SER.CG	m2		PREÇO TOTAL (Unit.):	3,98
87381	ARGAMASSA TRAÇO 1:4 (EM VOLUME DE CIMENTO E AREIA GROSSA ÚMIDA) COM ADIÇÃO DE EMULSÃO POLIMÉRICA PARA CHAPISCO ROLADO, PREPARO MANUAL. AF_08/2019	MAT.	M3	0,0015	2.050,77	3,07
88309	PEDREIRO COM ENCARGOS COMPLEMENTARES	SER.CG	H	0,038	22,45	0,85
88316	SERVEnte COM ENCARGOS COMPLEMENTARES	SER.CG	H	0,0038	16,58	0,06
90406	MASSA ÚNICA, PARA RECEBIMENTO DE PINTURA, EM ARGAMASSA TRAÇO 1:2:8, PREPARO MECÂNICO COM BETONEIRA 400L, APLICADA MANUALMENTE EM TETO, ESPESSURA DE 20MM, COM EXECUÇÃO DE TALISCAS. AF_03/2015	SER.CG	m2		PREÇO TOTAL (Unit.):	34,96
87292	ARGAMASSA TRAÇO 1:2:8 (EM VOLUME DE CIMENTO, CAL E AREIA MÉDIA ÚMIDA) PARA EMBOÇO/MASSA ÚNICA/ASSENTAMENTO DE ALVENARIA DE VEDAÇÃO, PREPARO MECÂNICO COM BETONEIRA 400 L. AF_08/2019	MAT.	M3	0,0376	331,04	12,44
88309	PEDREIRO COM ENCARGOS COMPLEMENTARES	SER.CG	H	0,79	22,45	17,73
88316	SERVEnte COM ENCARGOS COMPLEMENTARES	SER.CG	H	0,289	16,58	4,79
88423	APLICAÇÃO MANUAL DE PINTURA COM TINTA TEXTURIZADA ACRÍLICA EM PAREDES EXTERNAS DE CASAS, UMA COR. AF_06/2014	SER.CG	m2		PREÇO TOTAL (Unit.):	14,95
38877	MASSA PARA TEXTURA LISA DE BASE ACRÍLICA, USO INTERNO E EXTERNO	MAT.	KG	1,938	5,21	10,09
88310	PINTOR COM ENCARGOS COMPLEMENTARES	SER.CG	H	0,176	23,55	4,14
88316	SERVEnte COM ENCARGOS COMPLEMENTARES	SER.CG	H	0,044	16,58	0,72
88486	APLICAÇÃO MANUAL DE PINTURA COM TINTA LÁTEX PVA EM TETO, DUAS DEMÃOS. AF_06/2014	SER.CG	m2		PREÇO TOTAL (Unit.):	9,84
7345	TINTA LÁTEX PVA PREMIUM, COR BRANCA	MAT.	L	0,33	14,64	4,82
88310	PINTOR COM ENCARGOS COMPLEMENTARES	SER.CG	H	0,17	23,55	4,00
88316	SERVEnte COM ENCARGOS COMPLEMENTARES	SER.CG	H	0,062	16,58	1,02
88489	APLICAÇÃO MANUAL DE PINTURA COM TINTA LÁTEX ACRÍLICA EM PAREDES, DUAS DEMÃOS. AF_06/2014	SER.CG	m2		PREÇO TOTAL (Unit.):	11,12
7356	TINTA ACRÍLICA PREMIUM, COR BRANCO FOSCO	MAT.	L	0,33	16,93	5,58
88310	PINTOR COM ENCARGOS COMPLEMENTARES	SER.CG	H	0,187	23,55	4,40
88316	SERVEnte COM ENCARGOS COMPLEMENTARES	SER.CG	H	0,069	16,58	1,14
88496	APLICAÇÃO E LIXAMENTO DE MASSA LÁTEX EM TETO, DUAS DEMÃOS. AF_06/2014	SER.CG	m2		PREÇO TOTAL (Unit.):	23,18
3767	LIXA EM FOLHA PARA PAREDE OU MADEIRA, NUMERO 120 (COR VERMELHA)	MAT.	UN	0,1	0,58	0,05
4051	MASSA CORRIDA PVA PARA PAREDES INTERNAS	MAT.	18L	0,0489	65,90	3,22
88310	PINTOR COM ENCARGOS COMPLEMENTARES	SER.CG	H	0,672	23,55	15,82
88316	SERVEnte COM ENCARGOS COMPLEMENTARES	SER.CG	H	0,247	16,58	4,09
88497	APLICAÇÃO E LIXAMENTO DE MASSA LÁTEX EM PAREDES, DUAS DEMÃOS. AF_06/2014	SER.CG	m2		PREÇO TOTAL (Unit.):	12,50
3767	LIXA EM FOLHA PARA PAREDE OU MADEIRA, NUMERO 120 (COR VERMELHA)	MAT.	UN	0,1	0,58	0,05
4051	MASSA CORRIDA PVA PARA PAREDES INTERNAS	MAT.	18L	0,0489	65,90	3,22
88310	PINTOR COM ENCARGOS COMPLEMENTARES	SER.CG	H	0,312	23,55	7,34
88316	SERVEnte COM ENCARGOS COMPLEMENTARES	SER.CG	H	0,114	16,58	1,89
98555	IMPERMEABILIZAÇÃO DE SUPERFÍCIE COM ARGAMASSA POLIMÉRICA / MEMBRANA ACRÍLICA, 3 DEMÃOS. AF_06/2018	SER.CG	m2		PREÇO TOTAL (Unit.):	20,24
135	ARGAMASSA POLIMÉRICA IMPERMEABILIZANTE SEMIFLEXÍVEL, BICOMPONENTE (MEMBRANA IMPERMEABILIZANTE ACRÍLICA)	MAT.	KG	3,2	1,93	6,18
88243	AJUDANTE ESPECIALIZADO COM ENCARGOS COMPLEMENTARES	SER.CG	H	0,108	19,7	2,12
88270	IMPERMEABILIZADOR COM ENCARGOS COMPLEMENTARES	SER.CG	H	0,532	22,45	11,94
98564	PROTEÇÃO MECÂNICA DE SUPERFÍCIE VERTICAL COM ARGAMASSA DE CIMENTO E AREIA, TRAÇO 1:3, E=2CM. AF_06/2018	SER.CG	m2		PREÇO TOTAL (Unit.):	29,66
10931	TELA DE ARAME GALVANIZADA, HEXAGONAL, FIO 0,56 MM (24 BWG), MALHA 1/2", H = 1 M	MAT.	M2	1,05	5,76	6,05
87372	ARGAMASSA TRAÇO 1:3 (EM VOLUME DE CIMENTO E AREIA MÉDIA ÚMIDA) PARA CONTRAPISO, PREPARO MANUAL. AF_08/2019	MAT.	M3	0,025	463,51	11,58
88309	PEDREIRO COM ENCARGOS COMPLEMENTARES	SER.CG	H	0,467	22,45	10,48



RELATORIO DE COMPOSIÇÕES DE SERVIÇOS

OBRA: CONSTRUÇÃO DA ESCOLA TÉCNICA DE SANTA MARIA
 ORC. Nº : T-006/2016
 LOCAL: QR 119, CONJUNTO "A" LOTE 01 - SANTA MARIA

BDI EDIFICAÇÕES 20,94%
 BDI EQUIPAMENTOS 10,89%

Data: 08/09/2020
 Leis Sociais Horistas: 112,85%
 Leis Sociais Mensalistas: 72,54%
 AREA CONST. 5.577,39 m2

Tabela de referência: SINAPI - Janeiro de 2020 Sem Desoneração

ODIGO	DESCRIÇÃO	CLASS	UNIDADE	COEF.	PREÇO(R\$)	PREÇO TOTAL (R\$)
88316	SERVENTE COM ENCARGOS COMPLEMENTARES	SER.CG	H	0,094	16,58	1,55
98546	IMPERMEABILIZAÇÃO DE SUPERFÍCIE COM MANTA ASFÁLTICA, UMA CAMADA, INCLUSIVE APLICAÇÃO DE PRIMER ASFÁLTICO, E=3MM. AF_06/2018	SER.CG	m2		PREÇO TOTAL (Unit.):	69,04
511	PRIMER PARA MANTA ASFÁLTICA A BASE DE ASFALTO MODIFICADO DILUÍDO EM SOLVENTE, APLICACAO A FRIO	MAT.	L	0,615	13,22	8,13
4014	MANTA ASFÁLTICA ELASTOMÉRICA EM POLIÉSTER 3 MM, TIPO III, CLASSE B, ACABAMENTO PP (NBR 9952)	MAT.	M2	1,125	30,81	34,66
4226	GÁS DE COZINHA - GLP	MAT.	KG	0,26	4,60	1,19
88243	AJUDANTE ESPECIALIZADO COM ENCARGOS COMPLEMENTARES	SER.CG	H	0,192	19,7	3,78
88270	IMPERMEABILIZADOR COM ENCARGOS COMPLEMENTARES	SER.CG	H	0,948	22,45	21,28
94231	RUFO EM CHAPA DE AÇO GALVANIZADO NÚMERO 24, CORTE DE 25 CM, INCLUSO TRANSPORTE VERTICAL. AF_07/2019	SERG.CG	m		PREÇO TOTAL (Unit.):	26,54
142	SELANTE ELÁSTICO MONOCOMPONENTE A BASE DE POLIURETANO (PU) PARA JUNTAS DIVERSAS	MAT.	310ML	0,198	20,26	4,01
5061	PREGO DE AÇO POLIDO COM CABECA 18 X 27 (2 1/2 X 10)	MAT.	KG	0,006	8,33	0,04
5104	REBITE DE ALUMÍNIO VAZADO DE REPUXO, 3,2 X 8 MM (1KG = 1025 UNIDADES)	MAT.	KG	0,0012	37,42	0,04
13388	SOLDA EM BARRA DE ESTANHO-CHUMBO 50/50	MAT.	KG	0,045	70,53	3,17
40873	RUFO INTERNO/EXTERNO DE CHAPA DE AÇO GALVANIZADA NUM 24, CORTE 25 CM	MAT.	M	1,05	12,12	12,72
88316	SERVENTE COM ENCARGOS COMPLEMENTARES	SERG.CG	H	0,207	16,58	3,43
88323	TELHADISTA COM ENCARGOS COMPLEMENTARES	SERG.CG	H	0,112	23,81	2,66
93281	GUINCHO ELÉTRICO DE COLUNA, CAPACIDADE 400 KG, COM MOTO FREIO, MOTOR TRIFÁSICO DE 1,25 CV - CHP DIURNO. AF_03/2016	MAT.	CHP	0,0132	15,61	0,20
93282	GUINCHO ELÉTRICO DE COLUNA, CAPACIDADE 400 KG, COM MOTO FREIO, MOTOR TRIFÁSICO DE 1,25 CV - CHI DIURNO. AF_03/2016	MAT.	CHI	0,0183	14,98	0,27
94228	CALHA EM CHAPA DE AÇO GALVANIZADO NÚMERO 24, DESENVOLVIMENTO DE 50 CM, INCLUSO TRANSPORTE VERTICAL. AF_07/2019	SER.CG	m		PREÇO TOTAL (Unit.):	44,29
142	SELANTE ELÁSTICO MONOCOMPONENTE A BASE DE POLIURETANO (PU) PARA JUNTAS DIVERSAS	MAT.	310ML	0,081	20,26	1,64
5061	PREGO DE AÇO POLIDO COM CABECA 18 X 27 (2 1/2 X 10)	MAT.	KG	0,013	8,33	0,10
5104	REBITE DE ALUMÍNIO VAZADO DE REPUXO, 3,2 X 8 MM (1KG = 1025 UNIDADES)	MAT.	KG	0,0024	37,42	0,08
13388	SOLDA EM BARRA DE ESTANHO-CHUMBO 50/50	MAT.	KG	0,09	70,53	6,34
40783	CALHA QUADRADA DE CHAPA DE AÇO GALVANIZADA NUM 24, CORTE 50 CM	MAT.	M	1,05	21,84	22,92
88316	SERVENTE COM ENCARGOS COMPLEMENTARES	SER.CG	H	0,371	16,58	6,15
88323	TELHADISTA COM ENCARGOS COMPLEMENTARES	SER.CG	H	0,277	23,81	6,59
93281	GUINCHO ELÉTRICO DE COLUNA, CAPACIDADE 400 KG, COM MOTO FREIO, MOTOR TRIFÁSICO DE 1,25 CV - CHP DIURNO. AF_03/2016	MAT.	CHP	0,0132	15,61	0,20
93282	GUINCHO ELÉTRICO DE COLUNA, CAPACIDADE 400 KG, COM MOTO FREIO, MOTOR TRIFÁSICO DE 1,25 CV - CHI DIURNO. AF_03/2016	MAT.	CHI	0,0183	14,98	0,27
71623	CHAPIM DE CONCRETO APARENTE COM ACABAMENTO DESEMPENADO, FORMA DE COMPENSADO PLASTIFICADO (MADEIRIT) DE 14 X 10 CM, FUNDIDO NO LOCAL	SER.CG	m		PREÇO TOTAL (Unit.):	27,16
1346	CHAPA DE MADEIRA COMPENSADA PLASTIFICADA PARA FORMA DE CONCRETO, DE 2,20 x 1,10 M, E = 10 MM	MAT.	M2	0,2	19,72	3,94
5075	PREGO DE AÇO POLIDO COM CABECA 18 X 30 (2 3/4 X 10)	MAT.	KG	0,02	8,47	0,16
6189	TABUA DE MADEIRA NÃO APARELHADA *2,5 X 30* CM, CEDRINHO OU EQUIVALENTE DA REGIÃO	MAT.	M	0,13	13,00	1,68
10567	TABUA DE MADEIRA NÃO APARELHADA *2,5 X 23* CM (1 x 9 ") PINUS, MISTA OU EQUIVALENTE DA REGIÃO	MAT.	M	0,18	3,67	0,66
43132	ARAME RECOZIDO 16 BWG, D = 1,60 MM (0,016 KG/M) OU 18 BWG, D = 1,25 MM (0,01 KG/M)	MAT.	KG	0,011	10,58	0,11
88262	CARPINTEIRO DE FORMAS COM ENCARGOS COMPLEMENTARES	SER.CG	H	0,13	22,3	2,89
88309	PEDREIRO COM ENCARGOS COMPLEMENTARES	SER.CG	H	0,3	22,45	6,73
88316	SERVENTE COM ENCARGOS COMPLEMENTARES	SER.CG	H	0,45	16,58	7,46
94969	CONCRETO FCK = 15MPA, TRAÇO 1:3,4:3,5 (CIMENTO/ AREIA MÉDIA/ BRITA 1) - PREPARO MECÂNICO COM BETONEIRA 600 L. AF_07/2016	MAT.	M3	0,014	252,62	3,53



RELATORIO DE COMPOSIÇÕES DE SERVIÇOS

OBRA: CONSTRUÇÃO DA ESCOLA TÉCNICA DE SANTA MARIA
 ORC. Nº : T-006/2016
 LOCAL: QR 119, CONJUNTO "A" LOTE 01 - SANTA MARIA

BDI EDIFICAÇÕES 20,94%
 BDI EQUIPAMENTOS 10,89%

Data: 08/09/2020

Leis Sociais Horistas: 112,85%

Leis Sociais Mensalistas: 72,54%

AREA CONST. 5.577,39 m2

Tabela de referência: SINAPI - Janeiro de 2020 Sem Desoneração

ÓDIGO	DESCRIÇÃO	CLASS	UNIDADE	COEF.	PREÇO(R\$)	PREÇO TOTAL (R\$)
73850/1	RODAPE EM MARMORITE, ALTURA 10CM	SER.CG	M3		PREÇO TOTAL (Unit.):	25,10
370	AREIA MÉDIA - POSTO JAZIDA/FORNECEDOR (RETIRADO NA JAZIDA, SEM TRANSPORTE)	MAT.	M3	0,01	79,45	0,79
1379	CIMENTO PORTLAND COMPOSTO CP II-32	MAT.	KG	4,2	0,36	1,51
4824	GRANILHA/ GRANA/ PEDRISCO OU AGREGADO EM MARMORE/ GRANITO/ QUARTZO E CALCÁRIO, PRETO, CINZA, PALHA OU BRANCO	MAT.	KG	3,2	0,23	0,74
88309	PEDREIRO COM ENCARGOS COMPLEMENTARES	SER.CG	H	0,54	22,45	12,12
88316	SERVEnte COM ENCARGOS COMPLEMENTARES	SER.CG	H	0,6	16,58	9,94
91785	(COMPOSIÇÃO REPRESENTATIVA) DO SERVIÇO DE INSTALAÇÃO DE TUBOS DE PVC, SOLDÁVEL, ÁGUA FRIA, DN 25 MM (INSTALADO EM RAMAL, SUB-RAMAL, RAMAL DE DISTRIBUIÇÃO OU PRUMADA), INCLUSIVE CONEXÕES, CORTES E FIXAÇÕES, PARA PRÉDIOS. AF 10/2015	SER.CG	m		PREÇO TOTAL (Unit.):	29,11
89356	TUBO, PVC, SOLDÁVEL, DN 25MM, INSTALADO EM RAMAL OU SUB-RAMAL DE ÁGUA - FORNECIMENTO E INSTALAÇÃO. AF 12/2014	MAT.	M	0,794	14,69	11,66
89362	JOELHO 90 GRAUS, PVC, SOLDÁVEL, DN 25MM, INSTALADO EM RAMAL OU SUB-RAMAL DE ÁGUA - FORNECIMENTO E INSTALAÇÃO. AF 12/2014	MAT.	UN	0,6543	6,08	3,97
89366	JOELHO 90 GRAUS COM BUCHA DE LATÃO, PVC, SOLDÁVEL, DN 25MM, X 3/4 INSTALADO EM RAMAL OU SUB-RAMAL DE ÁGUA - FORNECIMENTO E INSTALAÇÃO. AF 12/2014	MAT.	UN	0,1694	10,12	1,71
89378	LUVA, PVC, SOLDÁVEL, DN 25MM, INSTALADO EM RAMAL OU SUB-RAMAL DE ÁGUA - FORNECIMENTO E INSTALAÇÃO. AF 12/2014	MAT.	UN	0,0773	4,47	0,34
89383	ADAPTADOR CURTO COM BOLSA E ROSCA PARA REGISTRO, PVC, SOLDÁVEL, DN 25MM X 3/4, INSTALADO EM RAMAL OU SUB-RAMAL DE ÁGUA - FORNECIMENTO E INSTALAÇÃO. AF 12/2014	MAT.	UN	0,6522	4,53	2,95
89395	TE, PVC, SOLDÁVEL, DN 25MM, INSTALADO EM RAMAL OU SUB-RAMAL DE ÁGUA - FORNECIMENTO E INSTALAÇÃO. AF 12/2014	MAT.	UN	0,3037	8,43	2,56
89396	TÊ COM BUCHA DE LATÃO NA BOLSA CENTRAL, PVC, SOLDÁVEL, DN 25MM X 1/2, INSTALADO EM RAMAL OU SUB-RAMAL DE ÁGUA - FORNECIMENTO E INSTALAÇÃO. AF 12/2014	MAT.	UN	0,0168	13,10	0,22
89400	TÊ DE REDUÇÃO, PVC, SOLDÁVEL, DN 32MM X 25MM, INSTALADO EM RAMAL OU SUB-RAMAL DE ÁGUA - FORNECIMENTO E INSTALAÇÃO. AF 12/2014	MAT.	UN	0,0115	13,07	0,15
89402	TUBO, PVC, SOLDÁVEL, DN 25MM, INSTALADO EM RAMAL DE DISTRIBUIÇÃO DE ÁGUA - FORNECIMENTO E INSTALAÇÃO. AF 12/2014	MAT.	M	0,078	6,18	0,48
89408	JOELHO 90 GRAUS, PVC, SOLDÁVEL, DN 25MM, INSTALADO EM RAMAL DE DISTRIBUIÇÃO DE ÁGUA - FORNECIMENTO E INSTALAÇÃO. AF 12/2014	MAT.	UN	0,0076	4,09	0,03
89424	LUVA, PVC, SOLDÁVEL, DN 25MM, INSTALADO EM RAMAL DE DISTRIBUIÇÃO DE ÁGUA - FORNECIMENTO E INSTALAÇÃO. AF 12/2014	MAT.	UN	0,0135	3,14	0,04
89440	TE, PVC, SOLDÁVEL, DN 25MM, INSTALADO EM RAMAL DE DISTRIBUIÇÃO DE ÁGUA - FORNECIMENTO E INSTALAÇÃO. AF 12/2014	MAT.	UN	0,0017	5,77	0,00
89445	TÊ DE REDUÇÃO, PVC, SOLDÁVEL, DN 32MM X 25MM, INSTALADO EM RAMAL DE DISTRIBUIÇÃO DE ÁGUA - FORNECIMENTO E INSTALAÇÃO. AF 12/2014	MAT.	UN	0,0034	9,90	0,03
89446	TUBO, PVC, SOLDÁVEL, DN 25MM, INSTALADO EM PRUMADA DE ÁGUA - FORNECIMENTO E INSTALAÇÃO. AF 12/2014	MAT.	M	0,128	2,95	0,37
89481	JOELHO 90 GRAUS, PVC, SOLDÁVEL, DN 25MM, INSTALADO EM PRUMADA DE ÁGUA - FORNECIMENTO E INSTALAÇÃO. AF 12/2014	MAT.	UN	0,067	3,09	0,20
89528	LUVA, PVC, SOLDÁVEL, DN 25MM, INSTALADO EM PRUMADA DE ÁGUA - FORNECIMENTO E INSTALAÇÃO. AF 12/2014	MAT.	UN	0,0135	2,46	0,03
89532	LUVA DE REDUÇÃO, PVC, SOLDÁVEL, DN 32MM X 25MM, INSTALADO EM PRUMADA DE ÁGUA - FORNECIMENTO E INSTALAÇÃO. AF 12/2014	MAT.	UN	0,0461	4,25	0,19
89622	TÊ DE REDUÇÃO, PVC, SOLDÁVEL, DN 32MM X 25MM, INSTALADO EM PRUMADA DE ÁGUA - FORNECIMENTO E INSTALAÇÃO. AF 12/2014	MAT.	UN	0,0385	8,39	0,32
89627	TÊ DE REDUÇÃO, PVC, SOLDÁVEL, DN 50MM X 25MM, INSTALADO EM PRUMADA DE ÁGUA - FORNECIMENTO E INSTALAÇÃO. AF 12/2014	MAT.	UN	0,0031	12,89	0,03
90436	FURO EM ALVENARIA PARA DIÂMETROS MENORES OU IGUAIS A 40 MM. AF 05/2015	MAT.	UN	0,0083	10,20	0,08



RELATORIO DE COMPOSIÇÕES DE SERVIÇOS

OBRA: CONSTRUÇÃO DA ESCOLA TÉCNICA DE SANTA MARIA
 ORC. Nº : T-006/2016
 LOCAL: QR 119, CONJUNTO "A" LOTE 01 - SANTA MARIA

BDI EDIFICAÇÕES	20,94%
BDI EQUIPAMENTOS	10,89%

Data: 08/09/2020

Leis Sociais Horistas: 112,85%

Leis Sociais Mensalistas: 72,54%

AREA CONST. 5.577,39 m2

Tabela de referência: SINAPI - Janeiro de 2020 Sem Desoneração

CÓDIGO	DESCRIÇÃO	CLASS	UNIDADE	COEF.	PREÇO(R\$)	PREÇO TOTAL (R\$)
90443	RASGO EM ALVENARIA PARA RAMAIS/ DISTRIBUIÇÃO COM DIAMETROS MENORES OU IGUAIS A 40 MM. AF_05/2015	MAT.	M	0,2006	9,27	1,86
90453	PASSANTE TIPO TUBO DE DIÂMETRO MENOR OU IGUAL A 40 MM, FIXADO EM LAJE. AF_05/2015	SER.CG	UN	0,0071	1,84	0,01
90466	CHUMBAMENTO LINEAR EM ALVENARIA PARA RAMAIS/DISTRIBUIÇÃO COM DIÂMETROS MENORES OU IGUAIS A 40 MM. AF_05/2015	SER.CG	M	0,2006	9,12	1,82
91185	FIXAÇÃO DE TUBOS HORIZONTAIS DE PVC, CPVC OU COBRE DIÂMETROS MENORES OU IGUAIS A 40 MM COM ABRAÇADEIRA METÁLICA FLEXÍVEL 18 MM, FIXADA DIRETAMENTE NA LAJE. AF_05/2015	SER.CG	M	0,0092	4,93	0,04
91190	CHUMBAMENTO PONTUAL EM PASSAGEM DE TUBO COM DIÂMETRO MENOR OU IGUAL A 40 MM. AF_05/2015	SER.CG	UN	0,0083	3,54	0,02
91786	(COMPOSIÇÃO REPRESENTATIVA) DO SERVIÇO DE INSTALAÇÃO TUBOS DE PVC, SOLDÁVEL, ÁGUA FRIA, DN 32 MM (INSTALADO EM RAMAL, SUB-RAMAL, RAMAL DE DISTRIBUIÇÃO OU PRUMADA), INCLUSIVE CONEXÕES, CORTES E FIXAÇÕES, PARA PRÉDIOS. AF_10/2015	SER.CG	m		PREÇO TOTAL (Unit.):	18,41
89357	TUBO, PVC, SOLDÁVEL, DN 32MM, INSTALADO EM RAMAL OU SUB-RAMAL DE ÁGUA - FORNECIMENTO E INSTALAÇÃO. AF_12/2014	MAT.	M	0,0765	20,09	1,53
89386	LUVA, PVC, SOLDÁVEL, DN 32MM, INSTALADO EM RAMAL OU SUB-RAMAL DE ÁGUA - FORNECIMENTO E INSTALAÇÃO. AF_12/2014	MAT.	UN	0,0114	6,05	0,06
89388	LUVA DE REDUÇÃO, PVC, SOLDÁVEL, DN 40MM X 32MM, INSTALADO EM RAMAL OU SUB-RAMAL DE ÁGUA - FORNECIMENTO E INSTALAÇÃO. AF_12/2014	MAT.	UN	0,0856	7,63	0,65
89398	TE, PVC, SOLDÁVEL, DN 32MM, INSTALADO EM RAMAL OU SUB-RAMAL DE ÁGUA - FORNECIMENTO E INSTALAÇÃO. AF_12/2014	MAT.	UN	0,2847	11,83	3,36
89403	TUBO, PVC, SOLDÁVEL, DN 32MM, INSTALADO EM RAMAL DE DISTRIBUIÇÃO DE ÁGUA - FORNECIMENTO E INSTALAÇÃO. AF_12/2014	MAT.	M	0,367	9,92	3,64
89413	JOELHO 90 GRAUS, PVC, SOLDÁVEL, DN 32MM, INSTALADO EM RAMAL DE DISTRIBUIÇÃO DE ÁGUA - FORNECIMENTO E INSTALAÇÃO. AF_12/2014	MAT.	UN	0,0599	5,78	0,34
89414	JOELHO 45 GRAUS, PVC, SOLDÁVEL, DN 32MM, INSTALADO EM RAMAL DE DISTRIBUIÇÃO DE ÁGUA - FORNECIMENTO E INSTALAÇÃO. AF_12/2014	MAT.	UN	0,0242	7,10	0,17
89431	LUVA, PVC, SOLDÁVEL, DN 32MM, INSTALADO EM RAMAL DE DISTRIBUIÇÃO DE ÁGUA - FORNECIMENTO E INSTALAÇÃO. AF_12/2014	MAT.	UN	0,0555	4,43	0,24
89435	UNIÃO, PVC, SOLDÁVEL, DN 32MM, INSTALADO EM RAMAL DE DISTRIBUIÇÃO DE ÁGUA - FORNECIMENTO E INSTALAÇÃO. AF_12/2014	MAT.	UN	0,0178	12,29	0,21
89436	ADAPTADOR CURTO COM BOLSA E ROSCA PARA REGISTRO, PVC, SOLDÁVEL, DN 32MM X 1, INSTALADO EM RAMAL DE DISTRIBUIÇÃO DE ÁGUA - FORNECIMENTO E INSTALAÇÃO. AF_12/2014	MAT.	UN	0,0584	4,37	0,25
89443	TE, PVC, SOLDÁVEL, DN 32MM, INSTALADO EM RAMAL DE DISTRIBUIÇÃO DE ÁGUA - FORNECIMENTO E INSTALAÇÃO. AF_12/2014	MAT.	UN	0,0406	8,66	0,35
89447	TUBO, PVC, SOLDÁVEL, DN 32MM, INSTALADO EM PRUMADA DE ÁGUA - FORNECIMENTO E INSTALAÇÃO. AF_12/2014	MAT.	M	0,5565	6,12	3,40
89492	JOELHO 90 GRAUS, PVC, SOLDÁVEL, DN 32MM, INSTALADO EM PRUMADA DE ÁGUA - FORNECIMENTO E INSTALAÇÃO. AF_12/2014	MAT.	UN	0,1564	4,63	0,72
89541	LUVA, PVC, SOLDÁVEL, DN 32MM, INSTALADO EM PRUMADA DE ÁGUA - FORNECIMENTO E INSTALAÇÃO. AF_12/2014	MAT.	UN	0,2108	3,68	0,77
89553	ADAPTADOR CURTO COM BOLSA E ROSCA PARA REGISTRO, PVC, SOLDÁVEL, DN 32MM X 1, INSTALADO EM PRUMADA DE ÁGUA - FORNECIMENTO E INSTALAÇÃO. AF_12/2014	MAT.	UN	0,0985	3,62	0,35
89562	LUVA DE REDUÇÃO, PVC, SOLDÁVEL, DN 40MM X 32MM, INSTALADO EM PRUMADA DE ÁGUA - FORNECIMENTO E INSTALAÇÃO. AF_12/2014	MAT.	UN	0,0258	5,86	0,15
89620	TE, PVC, SOLDÁVEL, DN 32MM, INSTALADO EM PRUMADA DE ÁGUA - FORNECIMENTO E INSTALAÇÃO. AF_12/2014	MAT.	UN	0,1312	7,15	0,93
89622	TÊ DE REDUÇÃO, PVC, SOLDÁVEL, DN 32MM X 25MM, INSTALADO EM PRUMADA DE ÁGUA - FORNECIMENTO E INSTALAÇÃO. AF_12/2014	MAT.	UN	0,0641	8,39	0,53



RELATORIO DE COMPOSIÇÕES DE SERVIÇOS

OBRA: CONSTRUÇÃO DA ESCOLA TÉCNICA DE SANTA MARIA
 ORC. Nº : T-006/2016
 LOCAL: QR 119, CONJUNTO "A" LOTE 01 - SANTA MARIA

BDI EDIFICAÇÕES	20,94%
BDI EQUIPAMENTOS	10,89%

Data: 08/09/2020

Lels Sociais Horistas: 112,85%

Lels Sociais Mensalistas: 72,54%

AREA CONST. 5.577,39 m2

Tabela de referência: SINAPI - Janeiro de 2020 Sem Desoneração

CÓDIGO	DESCRIÇÃO	CLASS	UNIDADE	COEF.	PREÇO(R\$)	PREÇO TOTAL (R\$)
89624	TÊ DE REDUÇÃO, PVC, SOLDÁVEL, DN 40MM X 32MM, INSTALADO EM PRUMADA DE ÁGUA - FORNECIMENTO E INSTALAÇÃO. AF_12/2014	MAT.	UN	0,0152	11,88	0,18
90436	FURO EM ALVENARIA PARA DIÂMETROS MENORES OU IGUAIS A 40 MM. AF_05/2015	SER.CG	UN	0,0106	10,20	0,10
90439	FURO EM CONCRETO PARA DIÂMETROS MENORES OU IGUAIS A 40 MM. AF_05/2015	SER.CG	UN	0,003	43,00	0,12
90443	RASGO EM ALVENARIA PARA RAMAIS/ DISTRIBUIÇÃO COM DIÂMETROS MENORES OU IGUAIS A 40 MM. AF_05/2015	SER.CG	M	0,015	9,27	0,13
90453	PASSANTE TIPO TUBO DE DIÂMETRO MENOR OU IGUAL A 40 MM, FIXADO EM LAJE. AF_05/2015	MAT.	UN	0,0412	1,84	0,07
90466	CHUMBAMENTO LINEAR EM ALVENARIA PARA RAMAIS/DISTRIBUIÇÃO COM DIÂMETROS MENORES OU IGUAIS A 40 MM. AF_05/2015	SER.CG	M	0,015	9,12	0,13
91190	CHUMBAMENTO PONTUAL EM PASSAGEM DE TUBO COM DIÂMETRO MENOR OU IGUAL A 40 MM. AF_05/2015	SER.CG	UN	0,0091	3,54	0,03
91787	(COMPOSIÇÃO REPRESENTATIVA) DO SERVIÇO DE INSTALAÇÃO DE TUBOS DE PVC, SOLDÁVEL, ÁGUA FRIA, DN 40 MM (INSTALADO EM PRUMADA), INCLUSIVE CONEXÕES, CORTES E FIXAÇÕES, PARA PRÉDIOS. AF_10/2015	SER.CG	UN		PREÇO TOTAL (Unit.):	19,36
89436	ADAPTADOR CURTO COM BOLSA E ROSCA PARA REGISTRO, PVC, SOLDÁVEL, DN 32MM X 1, INSTALADO EM RAMAL DE DISTRIBUIÇÃO DE ÁGUA - FORNECIMENTO E INSTALAÇÃO. AF_12/2014	MAT.	UN	0,0027	4,37	0,01
89448	TUBO, PVC, SOLDÁVEL, DN 40MM, INSTALADO EM PRUMADA DE ÁGUA - FORNECIMENTO E INSTALAÇÃO. AF_12/2014	MAT.	M	1	8,76	8,75
89497	JOELHO 90 GRAUS, PVC, SOLDÁVEL, DN 40MM, INSTALADO EM PRUMADA DE ÁGUA - FORNECIMENTO E INSTALAÇÃO. AF_12/2014	MAT.	UN	0,1743	7,29	1,27
89498	JOELHO 45 GRAUS, PVC, SOLDÁVEL, DN 40MM, INSTALADO EM PRUMADA DE ÁGUA - FORNECIMENTO E INSTALAÇÃO. AF_12/2014	MAT.	UN	0,0451	7,89	0,35
89558	LUVA, PVC, SOLDÁVEL, DN 40MM, INSTALADO EM PRUMADA DE ÁGUA - FORNECIMENTO E INSTALAÇÃO. AF_12/2014	MAT.	UN	0,124	5,52	0,68
89568	UNIÃO, PVC, SOLDÁVEL, DN 40MM, INSTALADO EM PRUMADA DE ÁGUA - FORNECIMENTO E INSTALAÇÃO. AF_12/2014	MAT.	UN	0,1156	20,72	2,39
89570	ADAPTADOR CURTO COM BOLSA E ROSCA PARA REGISTRO, PVC, SOLDÁVEL, DN 40MM X 1.1/2, INSTALADO EM PRUMADA DE ÁGUA - FORNECIMENTO E INSTALAÇÃO. AF_12/2014	MAT.	UN	0,0567	7,45	0,42
89572	ADAPTADOR CURTO COM BOLSA E ROSCA PARA REGISTRO, PVC, SOLDÁVEL, DN 40MM X 1.1/4, INSTALADO EM PRUMADA DE ÁGUA - FORNECIMENTO E INSTALAÇÃO. AF_12/2014	MAT.	UN	0,0289	5,24	0,15
89623	TE, PVC, SOLDÁVEL, DN 40MM, INSTALADO EM PRUMADA DE ÁGUA - FORNECIMENTO E INSTALAÇÃO. AF_12/2014	MAT.	UN	0,3853	11,25	4,33
89626	TÊ DE REDUÇÃO, PVC, SOLDÁVEL, DN 50MM X 40MM, INSTALADO EM PRUMADA DE ÁGUA - FORNECIMENTO E INSTALAÇÃO. AF_12/2014	MAT.	UN	0,0393	18,42	0,72
90453	PASSANTE TIPO TUBO DE DIÂMETRO MENOR OU IGUAL A 40 MM, FIXADO EM LAJE. AF_05/2015	MAT.	UN	0,0365	1,84	0,06
91185	FIXAÇÃO DE TUBOS HORIZONTAIS DE PVC, CPVC OU COBRE DIÂMETROS MENORES OU IGUAIS A 40 MM COM ABRAÇADEIRA METÁLICA FLEXÍVEL 18 MM, FIXADA DIRETAMENTE NA LAJE. AF_05/2015	MAT.	M	0,0448	4,93	0,22
91190	CHUMBAMENTO PONTUAL EM PASSAGEM DE TUBO COM DIÂMETRO MENOR OU IGUAL A 40 MM. AF_05/2015	SER.CG	UN	0,003	3,54	0,01
99635	VÁLVULA DE DESCARGA METÁLICA, BASE 1 1/2", ACABAMENTO METALICO CROMADO - FORNECIMENTO E INSTALAÇÃO. AF_01/2019	SER.CG	UN		PREÇO TOTAL (Unit.):	169,08
3148	FITA VEDA ROSCA EM ROLOS DE 18 MM X 50 M (L X C)	MAT.	UN	0,019	11,10	0,21
10228	VALVULA DE DESCARGA METALICA, BASE 1 1/2" E ACABAMENTO METALICO CROMADO	MAT.	UN	1	137,95	137,94
88248	AUXILIAR DE ENCANADOR OU BOMBEIRO HIDRÁULICO COM ENCARGOS COMPLEMENTARES	SER.CG	H	0,789	17,18	13,55
88267	ENCANADOR OU BOMBEIRO HIDRÁULICO COM ENCARGOS COMPLEMENTARES	SER.CG	H	0,789	22,03	17,38
86914	TORNEIRA CROMADA 1/2 OU 3/4 PARA TANQUE, PADRÃO MÉDIO - FORNECIMENTO E INSTALAÇÃO. AF_01/2020	SER.CG	UN		PREÇO TOTAL (Unit.):	31,63
3146	FITA VEDA ROSCA EM ROLOS DE 18 MM X 10 M (L X C)	MAT.	UN	0,021	3,01	0,06



RELATORIO DE COMPOSIÇÕES DE SERVIÇOS

OBRA: CONSTRUÇÃO DA ESCOLA TÉCNICA DE SANTA MARIA
 ORC. Nº: T-006/2016
 LOCAL: QR 119, CONJUNTO "A" LOTE 01 - SANTA MARIA

BDI EDIFICAÇÕES 20,94%
 BDI EQUIPAMENTOS 10,89%

Data: 08/09/2020

Leis Sociais Horistas: 112,85%

Leis Sociais Mensalistas: 72,54%

AREA CONST. 5.577,39 m2

Tabela de referência: SINAPI - Janeiro de 2020 Sem Desoneração

CÓDIGO	DESCRIÇÃO	CLASS	UNIDADE	COEF.	PREÇO(R\$)	PREÇO TOTAL (R\$)
13417	TORNEIRA CROMADA SEM BICO PARA TANQUE 1/2 " OU 3/4 " (REF 1143)	MAT.	UN	1	27,43	27,43
88267	ENCANADOR OU BOMBEIRO HIDRÁULICO COM ENCARGOS COMPLEMENTARES	SER.CG	H	0,1525	22,03	3,35
88316	SERVEnte COM ENCARGOS COMPLEMENTARES	SER.CG	H	0,0481	16,58	0,79
86909	TORNEIRA CROMADA TUBO MÓVEL, DE MESA, 1/2 OU 3/4, PARA PIA DE COZINHA, PADRÃO ALTO - FORNECIMENTO E INSTALAÇÃO. AF_01/2020	SERG.CG	UN		PREÇO TOTAL (Unit.):	80,31
3146	FITA VEDA ROSCA EM ROLOS DE 18 MM X 10 M (L X C)	MAT.	UN	0,021	3,01	0,06
11772	TORNEIRA CROMADA DE MESA PARA COZINHA BICA MOVEL COM AREJADOR 1/2 " OU 3/4 " (REF 1167)	MAT.	UN	1	75,71	75,71
88267	ENCANADOR OU BOMBEIRO HIDRÁULICO COM ENCARGOS COMPLEMENTARES	SERG.CG	H	0,1667	22,03	3,67
88316	SERVEnte COM ENCARGOS COMPLEMENTARES	SERG.CG	H	0,0525	16,58	0,87
86936	CUBA DE EMBUTIR DE AÇO INOXIDÁVEL MÉDIA, INCLUSO VÁLVULA TIPO AMERICANA E SIFÃO TIPO GARRAFA EM METAL CROMADO - FORNECIMENTO E INSTALAÇÃO. AF_01/2020	SER.CG	UN		PREÇO TOTAL (Unit.):	253,85
86878	VÁLVULA EM METAL CROMADO TIPO AMERICANA 3.1/2 X 1.1/2 PARA PIA - FORNECIMENTO E INSTALAÇÃO. AF_01/2020	MAT.	UN	1	33,27	33,26
86881	SIFÃO DO TIPO GARRAFA EM METAL CROMADO 1 X 1.1/2 - FORNECIMENTO E INSTALAÇÃO. AF_01/2020	MAT.	UN	1	91,74	91,74
86900	CUBA DE EMBUTIR RETANGULAR DE AÇO INOXIDÁVEL, 46 X 30 X 12 CM - FORNECIMENTO E INSTALAÇÃO. AF_01/2020	MAT.	UN	1	128,86	128,85
86938	CUBA DE EMBUTIR OVAL EM LOUÇA BRANCA, 35 X 50CM OU EQUIVALENTE, INCLUSO VÁLVULA E SIFÃO TIPO GARRAFA EM METAL CROMADO - FORNECIMENTO E INSTALAÇÃO. AF_01/2020	SER.CG	UN		PREÇO TOTAL (Unit.):	203,54
86877	VÁLVULA EM METAL CROMADO 1.1/2 X 1.1/2 PARA TANQUE OU LAVATÓRIO, COM OU SEM LADRÃO - FORNECIMENTO E INSTALAÇÃO. AF_01/2020	MAT.	UN	1	21,07	21,06
86881	SIFÃO DO TIPO GARRAFA EM METAL CROMADO 1 X 1.1/2 - FORNECIMENTO E INSTALAÇÃO. AF_01/2020	MAT.	UN	1	91,74	91,74
86901	CUBA DE EMBUTIR OVAL EM LOUÇA BRANCA, 35 X 50CM OU EQUIVALENTE - FORNECIMENTO E INSTALAÇÃO. AF_01/2020	MAT.	UN	1	90,75	90,74
95469	VASO SANITARIO SIFONADO CONVENCIONAL COM LOUÇA BRANCA - FORNECIMENTO E INSTALAÇÃO. AF_01/2020	SERG.CG	UN		PREÇO TOTAL (Unit.):	140,73
4384	PARAFUSO NIQUELADO COM ACABAMENTO CROMADO PARA FIXAR PEÇA SANITARIA, INCLUI PORCA CEGA, ARRUELA E BUCHA DE NYLON TAMANHO 5-10	MAT.	UN	2	13,03	26,05
6138	VEDACAO PVC, 100 MM, PARA SAIDA VASO SANITARIO	MAT.	UN	1	1,58	1,58
10420	BACIA SANITARIA (VASO) CONVENCIONAL DE LOUCA BRANCA	MAT.	UN	1	93,83	93,83
37329	REJUNTE EPOXI BRANCO	MAT.	KG	0,0881	28,89	2,54
88267	ENCANADOR OU BOMBEIRO HIDRÁULICO COM ENCARGOS COMPLEMENTARES	SERG.CG	H	0,4968	22,03	10,94
88316	SERVEnte COM ENCARGOS COMPLEMENTARES	SERG.CG	H	0,3495	16,58	5,79
100858	MICTORIO SIFONADO LOUCA BRANCA PADRÃO MÉDIO FORNECIMENTO E INSTALAÇÃO. AF_01/2020	SER.CG	UN		PREÇO TOTAL (Unit.):	383,45
3146	FITA VEDA ROSCA EM ROLOS DE 18 MM X 10 M (L X C)	MAT.	UN	0,0365	3,01	0,10
4351	PARAFUSO NIQUELADO 3 1/2" COM ACABAMENTO CROMADO PARA FIXAR PEÇA SANITARIA, INCLUI PORCA CEGA, ARRUELA E BUCHA DE NYLON TAMANHO 5-8	MAT.	UN	2	9,66	19,31
6142	CONJUNTO DE LIGACAO PARA BACIA SANITARIA AJUSTAVEL, EM PLASTICO BRANCO, COM TUBO, CANOPLA E ESPUDE	MAT.	UN	1	4,51	4,50
10432	MICTORIO SIFONADO LOUCA BRANCA SEM COMPLEMENTOS	MAT.	UN	1	213,32	213,31
21112	VALVULA DE DESCARGA EM METAL CROMADO PARA MICTORIO COM ACIONAMENTO POR PRESSAO E FECHAMENTO AUTOMATICO	MAT.	UN	1	118,75	118,74
88267	ENCANADOR OU BOMBEIRO HIDRÁULICO COM ENCARGOS COMPLEMENTARES	SER.CG	H	1,009	22,03	22,22
88316	SERVEnte COM ENCARGOS COMPLEMENTARES	SER.CG	H	0,3179	16,58	5,27
89985	REGISTRO DE PRESSÃO BRUTO, LATÃO, ROSCÁVEL, 3/4", COM ACABAMENTO E CANOPLA CROMADOS. FORNECIDO E INSTALADO EM RAMAL DE ÁGUA. AF_12/2014	SER.CG	UN		PREÇO TOTAL (Unit.):	61,87
3148	FITA VEDA ROSCA EM ROLOS DE 18 MM X 50 M (L X C)	MAT.	UN	0,013	11,10	0,14
6024	REGISTRO PRESSAO COM ACABAMENTO E CANOPLA CROMADA, SIMPLES, BITOLA 3/4 " (REF 1416)	MAT.	UN	1	51,19	51,18



RELATORIO DE COMPOSIÇÕES DE SERVIÇOS

OBRA: CONSTRUÇÃO DA ESCOLA TÉCNICA DE SANTA MARIA
 ORC. Nº : T-006/2016
 LOCAL: QR 119, CONJUNTO "A" LOTE 01 - SANTA MARIA

BDI EDIFICAÇÕES 20,94%
 BDI EQUIPAMENTOS 10,89%

Data: 08/09/2020

Leis Sociais Horistas: 112,85%

Leis Sociais Mensalistas: 72,54%

AREA CONST. 5.577,39 m2

Tabela de referência: SINAPI - Janeiro de 2020 Sem Desoneração

ÍDIGO	DESCRIÇÃO	CLASS	UNIDADE	COEF.	PREÇO(R\$)	PREÇO TOTAL (R\$)
88248	AUXILIAR DE ENCANADOR OU BOMBEIRO HIDRÁULICO COM ENCARGOS COMPLEMENTARES	SER.CG	H	0,23	17,18	3,95
88267	ENCANADOR OU BOMBEIRO HIDRÁULICO COM ENCARGOS COMPLEMENTARES	SER.CG	H	0,3	22,03	6,60
86872	TANQUE DE LOUÇA BRANCA COM COLUNA, 30L OU EQUIVALENTE - FORNECIMENTO E INSTALAÇÃO. AF_01/2020	SERG.CG	UN		PREÇO TOTAL (Unit.):	520,40
4351	PARAFUSO NIQUELADO 3 1/2" COM ACABAMENTO CROMADO PARA FIXAR PEÇA SANITARIA, INCLUI PORCA CEGA, ARRUELA E BUCHA DE NYLON TAMANHO S-8	MAT.	UN	6	9,66	57,95
20271	TANQUE LOUCA BRANCA COM COLUNA *30" L	MAT.	UN	1	409,69	409,68
37329	REJUNTE EPOXI BRANCO	MAT.	KG	0,0702	28,89	2,02
88267	ENCANADOR OU BOMBEIRO HIDRÁULICO COM ENCARGOS COMPLEMENTARES	SERG.CG	H	1,7689	22,03	38,96
88316	SERVEnte COM ENCARGOS COMPLEMENTARES	SERG.CG	H	0,7111	16,58	11,79
16908	APARELHO MISTURADOR DE MESA PARA PIA DE COZINHA, PADRÃO MÉDIO - FORNECIMENTO E INSTALAÇÃO. AF_01/2020	SERG.CG	UN		PREÇO TOTAL (Unit.):	204,67
3146	FITA VEDA ROSCA EM ROLOS DE 18 MM X 10 M (L X C)	MAT.	UN	0,042	3,01	0,12
11771	MISTURADOR DE PAREDE CROMADO PARA COZINHA BICA MOVEL COM AREJADOR (REF 1258)	MAT.	UN	1	198,39	198,38
88267	ENCANADOR OU BOMBEIRO HIDRÁULICO COM ENCARGOS COMPLEMENTARES	SERG.CG	H	0,2266	22,03	4,99
88316	SERVEnte COM ENCARGOS COMPLEMENTARES	SERG.CG	H	0,0714	16,58	1,18
89987	REGISTRO DE GAVETA BRUTO, LATÃO, ROSCÁVEL, 3/4", COM ACABAMENTO E CANOPLA CROMADOS. FORNECIDO E INSTALADO EM RAMAL DE ÁGUA. AF_12/2014	SER.CG	UN		PREÇO TOTAL (Unit.):	64,96
3148	FITA VEDA ROSCA EM ROLOS DE 18 MM X 50 M (L X C)	MAT.	UN	0,013	11,10	0,14
6005	REGISTRO GAVETA COM ACABAMENTO E CANOPLA CROMADOS, SIMPLES, BITOLA 3/4" (REF 1509)	MAT.	UN	1	54,28	54,27
88248	AUXILIAR DE ENCANADOR OU BOMBEIRO HIDRÁULICO COM ENCARGOS COMPLEMENTARES	SER.CG	H	0,23	17,18	3,95
88267	ENCANADOR OU BOMBEIRO HIDRÁULICO COM ENCARGOS COMPLEMENTARES	SER.CG	H	0,3	22,03	6,60
93358	ESCAVAÇÃO MANUAL DE VALA COM PROFUNDIDADE MENOR OU IGUAL A 1,30 M. AF_03/2016	SER.CG	m3		PREÇO TOTAL (Unit.):	65,59
88316	SERVEnte COM ENCARGOS COMPLEMENTARES	SER.CG	H	3,956	16,58	65,59
96995	REATERRO MANUAL APILOADO COM SOQUETE. AF_10/2017	SER.CG	m3		PREÇO TOTAL (Unit.):	39,76
88316	SERVEnte COM ENCARGOS COMPLEMENTARES	SER.CG	H	2,3986	16,58	39,76
91789	(COMPOSIÇÃO REPRESENTATIVA) DO SERVIÇO DE INSTALAÇÃO DE TUBOS DE PVC, SÉRIE R, ÁGUA PLUVIAL, DN 75 MM (INSTALADO EM RAMAL DE ENCAMINHAMENTO, OU CONDUTORES VERTICAIS), INCLUSIVE CONEXÕES, CORTE E FIXAÇÕES, PARA PRÉDIOS. AF_10/2015	SER.CG	m		PREÇO TOTAL (Unit.):	26,43
89511	TUBO PVC, SÉRIE R, ÁGUA PLUVIAL, DN 75 MM, FORNECIDO E INSTALADO EM RAMAL DE ENCAMINHAMENTO. AF_12/2014	MAT.	M	0,14	25,89	3,62
89522	JOELHO 90 GRAUS, PVC, SÉRIE R, ÁGUA PLUVIAL, DN 75 MM, JUNTA ELÁSTICA, FORNECIDO E INSTALADO EM RAMAL DE ENCAMINHAMENTO. AF_12/2014	MAT.	UN	0,0222	16,45	0,36
89524	JOELHO 45 GRAUS, PVC, SÉRIE R, ÁGUA PLUVIAL, DN 75 MM, JUNTA ELÁSTICA, FORNECIDO E INSTALADO EM RAMAL DE ENCAMINHAMENTO. AF_12/2014	MAT.	UN	0,0893	14,63	1,30
89547	LUVA SIMPLES, PVC, SÉRIE R, ÁGUA PLUVIAL, DN 75 MM, JUNTA ELÁSTICA, FORNECIDO E INSTALADO EM RAMAL DE ENCAMINHAMENTO. AF_12/2014	MAT.	UN	0,0745	11,11	0,82
89557	REDUÇÃO EXCÊNTRICA, PVC, SÉRIE R, ÁGUA PLUVIAL, DN 100 X 75 MM, JUNTA ELÁSTICA, FORNECIDO E INSTALADO EM RAMAL DE ENCAMINHAMENTO. AF_12/2014	MAT.	UN	0,0752	15,91	1,19
89576	TUBO PVC, SÉRIE R, ÁGUA PLUVIAL, DN 75 MM, FORNECIDO E INSTALADO EM CONDUTORES VERTICAIS DE ÁGUAS PLUVIAIS. AF_12/2014	MAT.	M	0,86	14,52	12,48
89581	JOELHO 90 GRAUS, PVC, SÉRIE R, ÁGUA PLUVIAL, DN 75 MM, JUNTA ELÁSTICA, FORNECIDO E INSTALADO EM CONDUTORES VERTICAIS DE ÁGUAS PLUVIAIS. AF_12/2014	MAT.	UN	0,0961	15,15	1,45
89582	JOELHO 45 GRAUS, PVC, SÉRIE R, ÁGUA PLUVIAL, DN 75 MM, JUNTA ELÁSTICA, FORNECIDO E INSTALADO EM CONDUTORES VERTICAIS DE ÁGUAS PLUVIAIS. AF_12/2014	MAT.	UN	0,0189	13,32	0,25



RELATORIO DE COMPOSIÇÕES DE SERVIÇOS

OBRA: CONSTRUÇÃO DA ESCOLA TÉCNICA DE SANTA MARIA
ORC. Nº : T-006/2016
LOCAL: QR 119, CONJUNTO "A" LOTE 01 - SANTA MARIABDI EDIFICAÇÕES 20,94%
BDI EQUIPAMENTOS 10,89%

Data: 08/09/2020

Leis Sociais Horistas: 112,85%

Leis Sociais Mensalistas: 72,54%

AREA CONST. 5.577,39 m2

Tabela de referência: SINAPI - Janeiro de 2020 Sem Desoneração

CÓDIGO	DESCRIÇÃO	CLASS	UNIDADE	COEF.	PREÇO(R\$)	PREÇO TOTAL (R\$)
89599	LUVA SIMPLES, PVC, SÉRIE R, ÁGUA PLUVIAL, DN 75 MM, JUNTA ELÁSTICA, FORNECIDO E INSTALADO EM CONDUTORES VERTICAIS DE ÁGUAS PLUVIAIS. AF_12/2014	MAT.	UN	0,2609	10,13	2,64
89685	JUNÇÃO SIMPLES, PVC, SÉRIE R, ÁGUA PLUVIAL, DN 75 X 75 MM, JUNTA ELÁSTICA, FORNECIDO E INSTALADO EM CONDUTORES VERTICAIS DE ÁGUAS PLUVIAIS. AF_12/2014	MAT.	UN	0,0029	27,73	0,08
89687	TÊ, PVC, SÉRIE R, ÁGUA PLUVIAL, DN 75 X 75 MM, JUNTA ELÁSTICA, FORNECIDO E INSTALADO EM CONDUTORES VERTICAIS DE ÁGUAS PLUVIAIS. AF_12/2014	MAT.	UN	0,0407	23,79	0,96
89692	JUNÇÃO SIMPLES, PVC, SÉRIE R, ÁGUA PLUVIAL, DN 100 X 75 MM, JUNTA ELÁSTICA, FORNECIDO E INSTALADO EM CONDUTORES VERTICAIS DE ÁGUAS PLUVIAIS. AF_12/2014	MAT.	UN	0,0015	39,65	0,05
90437	FURO EM ALVENARIA PARA DIÂMETROS MAIORES QUE 40 MM E MENORES OU IGUAIS A 75 MM. AF_05/2015	MAT.	UN	0,0333	24,79	0,82
90454	PASSANTE TIPO TUBO DE DIÂMETRO MAIORES QUE 40 MM E MENORES OU IGUAIS A 75 MM, FIXADO EM LAJE. AF_05/2015	MAT.	UN	0,0917	3,20	0,29
91191	CHUMBAMENTO PONTUAL EM PASSAGEM DE TUBO COM DIÂMETROS ENTRE 40 MM E 75 MM. AF_05/2015	MAT.	UN	0,0333	3,75	0,12
91791	(COMPOSIÇÃO REPRESENTATIVA) DO SERVIÇO DE INSTALAÇÃO DE TUBOS DE PVC, SÉRIE R, ÁGUA PLUVIAL, DN 150 MM (INSTALADO EM CONDUTORES VERTICAIS), INCLUSIVE CONEXÕES, CORTES E FIXAÇÕES, PARA PRÉDIOS. AF_10/2015	SER.CG	m		PREÇO TOTAL (Unit.):	51,91
89580	TUBO PVC, SÉRIE R, ÁGUA PLUVIAL, DN 150 MM, FORNECIDO E INSTALADO EM CONDUTORES VERTICAIS DE ÁGUAS PLUVIAIS. AF_12/2014	MAT.	M	1	48,79	48,78
89590	JOELHO 90 GRAUS, PVC, SÉRIE R, ÁGUA PLUVIAL, DN 150 MM, JUNTA ELÁSTICA, FORNECIDO E INSTALADO EM CONDUTORES VERTICAIS DE ÁGUAS PLUVIAIS. AF_12/2014	MAT.	UN	0,0041	71,66	0,29
89591	JOELHO 45 GRAUS, PVC, SÉRIE R, ÁGUA PLUVIAL, DN 150 MM, JUNTA ELÁSTICA, FORNECIDO E INSTALADO EM CONDUTORES VERTICAIS DE ÁGUAS PLUVIAIS. AF_12/2014	MAT.	UN	0,0051	58,88	0,30
89677	LUVA SIMPLES, PVC, SÉRIE R, ÁGUA PLUVIAL, DN 150 MM, JUNTA ELÁSTICA, FORNECIDO E INSTALADO EM CONDUTORES VERTICAIS DE ÁGUAS PLUVIAIS. AF_12/2014	MAT.	UN	0,0626	36,39	2,27
90438	FURO EM ALVENARIA PARA DIÂMETROS MAIORES QUE 75 MM. AF_05/2015	SER.CG	UN	0,0021	35,53	0,07
91187	FIXAÇÃO DE TUBOS HORIZONTAIS DE PVC, CPVC OU COBRE DIÂMETROS MAIORES QUE 75 MM COM ABRAÇADEIRA METÁLICA FLEXÍVEL 18 MM, FIXADA DIRETAMENTE NA LAJE. AF_05/2015	SER.CG	M	0,0443	4,67	0,20
93358	ESCAVAÇÃO MANUAL DE VALA COM PROFUNDIDADE MENOR OU IGUAL A 1,30 M. AF_03/2016	SER.CG	m3		PREÇO TOTAL (Unit.):	65,59
88316	SERVENTE COM ENCARGOS COMPLEMENTARES	SER.CG	H	3,956	16,58	65,59
96995	REATERRO MANUAL APILOADO COM SOQUETE. AF_10/2017	SER.CG	m3		PREÇO TOTAL (Unit.):	39,76
88316	SERVENTE COM ENCARGOS COMPLEMENTARES	SER.CG	H	2,3986	16,58	39,76
91792	(COMPOSIÇÃO REPRESENTATIVA) DO SERVIÇO DE INSTALAÇÃO DE TUBO DE PVC, SÉRIE NORMAL, ESGOTO PREDIAL, DN 40 MM (INSTALADO EM RAMAL DE DESCARGA OU RAMAL DE ESGOTO SANITÁRIO), INCLUSIVE CONEXÕES, CORTES E FIXAÇÕES, PARA PRÉDIOS. AF_10/2015	SERG.CG	m		PREÇO TOTAL (Unit.):	38,68
89711	TUBO PVC, SÉRIE NORMAL, ESGOTO PREDIAL, DN 40 MM, FORNECIDO E INSTALADO EM RAMAL DE DESCARGA OU RAMAL DE ESGOTO SANITÁRIO. AF_12/2014	MAT.	M	1	13,01	13,01
89724	JOELHO 90 GRAUS, PVC, SÉRIE NORMAL, ESGOTO PREDIAL, DN 40 MM, JUNTA SOLDÁVEL, FORNECIDO E INSTALADO EM RAMAL DE DESCARGA OU RAMAL DE ESGOTO SANITÁRIO. AF_12/2014	MAT.	UN	0,8584	6,40	5,49
89726	JOELHO 45 GRAUS, PVC, SÉRIE NORMAL, ESGOTO PREDIAL, DN 40 MM, JUNTA SOLDÁVEL, FORNECIDO E INSTALADO EM RAMAL DE DESCARGA OU RAMAL DE ESGOTO SANITÁRIO. AF_12/2014	MAT.	UN	0,7691	4,96	3,81
89752	LUVA SIMPLES, PVC, SÉRIE NORMAL, ESGOTO PREDIAL, DN 40 MM, JUNTA SOLDÁVEL, FORNECIDO E INSTALADO EM RAMAL DE DESCARGA OU RAMAL DE ESGOTO SANITÁRIO. AF_12/2014	MAT.	UN	0,2924	4,11	1,20
89783	JUNÇÃO SIMPLES, PVC, SÉRIE NORMAL, ESGOTO PREDIAL, DN 40 MM, JUNTA SOLDÁVEL, FORNECIDO E INSTALADO EM RAMAL DE DESCARGA OU RAMAL DE ESGOTO SANITÁRIO. AF_12/2014	MAT.	UN	0,3116	8,00	2,49
90436	FURO EM ALVENARIA PARA DIÂMETROS MENORES OU IGUAIS A 40 MM. AF_05/2015	MAT.	UN	0,2596	10,20	2,64



RELATORIO DE COMPOSIÇÕES DE SERVIÇOS

OBRA: CONSTRUÇÃO DA ESCOLA TÉCNICA DE SANTA MARIA
 ORC. Nº : T-006/2016
 LOCAL: QR 119, CONJUNTO "A" LOTE 01 - SANTA MARIA

BDI EFICAÇÕES	20,94%
BDI EQUIPAMENTOS	10,89%

Data: 08/09/2020
 Leis Sociais Horistas: 112,85%
 Leis Sociais Mensalistas: 72,54%
 AREA CONST. 5.577,39 m2

Tabela de referência: SINAPI - Janeiro de 2020 Sem Desoneração

DDIGO	DESCRIÇÃO	CLASS	UNIDADE	COEF.	PREÇO(R\$)	PREÇO TOTAL (R\$)
90443	RASGO EM ALVENARIA PARA RAMAIS/ DISTRIBUIÇÃO COM DIÂMETROS MENORES OU IGUAIS A 40 MM. AF_05/2015	MAT.	M	0,2609	9,27	2,41
90453	PASSANTE TIPO TUBO DE DIÂMETRO MENOR OU IGUAL A 40 MM, FIXADO EM LAJE. AF_05/2015	MAT.	UN	0,2222	1,84	0,40
90466	CHUMBAMENTO LINEAR EM ALVENARIA PARA RAMAIS/DISTRIBUIÇÃO COM DIÂMETROS MENORES OU IGUAIS A 40 MM. AF_05/2015	MAT.	M	0,2609	9,12	2,37
91185	FIXAÇÃO DE TUBOS HORIZONTAIS DE PVC, CPVC OU COBRE DIÂMETROS MENORES OU IGUAIS A 40 MM COM ABRAÇADEIRA METÁLICA FLEXÍVEL 18 MM, FIXADA DIRETAMENTE NA LAJE. AF_05/2015	MAT.	M	0,8022	4,93	3,95
91190	CHUMBAMENTO PONTUAL EM PASSAGEM DE TUBO COM DIÂMETRO MENOR OU IGUAL A 40 MM. AF_05/2015	MAT.	UN	0,2596	3,54	0,91
91793	(COMPOSIÇÃO REPRESENTATIVA) DO SERVIÇO DE INSTALAÇÃO DE TUBO DE PVC, SÉRIE NORMAL, ESGOTO PREDIAL, DN 50 MM (INSTALADO EM RAMAL DE DESCARGA OU RAMAL DE ESGOTO SANITÁRIO), INCLUSIVE CONEXÕES, CORTES E FIXAÇÕES PARA, PRÉDIOS. AF_10/2015	SER.CG	m		PREÇO TOTAL (Unit.):	55,99
89712	TUBO PVC, SÉRIE NORMAL, ESGOTO PREDIAL, DN 50 MM, FORNECIDO E INSTALADO EM RAMAL DE DESCARGA OU RAMAL DE ESGOTO SANITÁRIO. AF_12/2014	MAT.	M	1	19,01	19,00
89731	JOELHO 90 GRAUS, PVC, SÉRIE NORMAL, ESGOTO PREDIAL, DN 50 MM, JUNTA ELÁSTICA, FORNECIDO E INSTALADO EM RAMAL DE DESCARGA OU RAMAL DE ESGOTO SANITÁRIO. AF_12/2014	MAT.	UN	1,4223	7,03	10,00
89732	JOELHO 45 GRAUS, PVC, SÉRIE NORMAL, ESGOTO PREDIAL, DN 50 MM, JUNTA ELÁSTICA, FORNECIDO E INSTALADO EM RAMAL DE DESCARGA OU RAMAL DE ESGOTO SANITÁRIO. AF_12/2014	MAT.	UN	1,4991	7,38	11,05
89753	LUVA SIMPLES, PVC, SÉRIE NORMAL, ESGOTO PREDIAL, DN 50 MM, JUNTA ELÁSTICA, FORNECIDO E INSTALADO EM RAMAL DE DESCARGA OU RAMAL DE ESGOTO SANITÁRIO. AF_12/2014	MAT.	UN	1,2919	5,59	7,22
89784	TE, PVC, SÉRIE NORMAL, ESGOTO PREDIAL, DN 50 X 50 MM, JUNTA ELÁSTICA, FORNECIDO E INSTALADO EM RAMAL DE DESCARGA OU RAMAL DE ESGOTO SANITÁRIO. AF_12/2014	MAT.	UN	0,07	12,27	0,85
89813	LUVA SIMPLES, PVC, SÉRIE NORMAL, ESGOTO PREDIAL, DN 50 MM, JUNTA ELÁSTICA, FORNECIDO E INSTALADO EM PRUMADA DE ESGOTO SANITÁRIO OU VENTILAÇÃO. AF_12/2014	MAT.	UN	0,0278	3,96	0,10
90437	FURO EM ALVENARIA PARA DIÂMETROS MAIORES QUE 40 MM E MENORES OU IGUAIS A 75 MM. AF_05/2015	MAT.	UN	0,1718	24,79	4,25
90454	PASSANTE TIPO TUBO DE DIÂMETRO MAIORES QUE 40 MM E MENORES OU IGUAIS A 75 MM, FIXADO EM LAJE. AF_05/2015	MAT.	UN	0,0421	3,20	0,13
90467	CHUMBAMENTO LINEAR EM ALVENARIA PARA RAMAIS/DISTRIBUIÇÃO COM DIÂMETROS MAIORES QUE 40 MM E MENORES OU IGUAIS A 75 MM. AF_05/2015	MAT.	M	0,1074	14,40	1,54
91186	FIXAÇÃO DE TUBOS HORIZONTAIS DE PVC, CPVC OU COBRE DIÂMETROS MAIORES QUE 40 MM E MENORES OU IGUAIS A 75 MM COM ABRAÇADEIRA METÁLICA FLEXÍVEL 18 MM, FIXADA DIRETAMENTE NA LAJE. AF_05/2015	MAT.	M	0,0353	4,03	0,14
91191	CHUMBAMENTO PONTUAL EM PASSAGEM DE TUBO COM DIÂMETROS ENTRE 40 MM E 75 MM. AF_05/2015	MAT.	UN	0,1718	3,75	0,64
91222	RASGO EM ALVENARIA PARA RAMAIS/ DISTRIBUIÇÃO COM DIÂMETROS MAIORES QUE 40 MM E MENORES OU IGUAIS A 75 MM. AF_05/2015	MAT.	M	0,1074	9,99	1,07
91794	(COMPOSIÇÃO REPRESENTATIVA) DO SERVIÇO DE INST. TUBO PVC, SÉRIE N, ESGOTO PREDIAL, DN 75 MM, (INST. EM RAMAL DE DESCARGA, RAMAL DE ESG. SANITÁRIO, PRUMADA DE ESG. SANITÁRIO OU VENTILAÇÃO), INCL. CONEXÕES, CORTES E FIXAÇÕES, P/ PRÉDIOS. AF_10/2015	SER.CG	m		PREÇO TOTAL (Unit.):	24,99
89713	TUBO PVC, SÉRIE NORMAL, ESGOTO PREDIAL, DN 75 MM, FORNECIDO E INSTALADO EM RAMAL DE DESCARGA OU RAMAL DE ESGOTO SANITÁRIO. AF_12/2014	MAT.	M	0,1099	28,88	3,17
89737	JOELHO 90 GRAUS, PVC, SÉRIE NORMAL, ESGOTO PREDIAL, DN 75 MM, JUNTA ELÁSTICA, FORNECIDO E INSTALADO EM RAMAL DE DESCARGA OU RAMAL DE ESGOTO SANITÁRIO. AF_12/2014	MAT.	UN	0,0635	11,83	0,75
89739	JOELHO 45 GRAUS, PVC, SÉRIE NORMAL, ESGOTO PREDIAL, DN 75 MM, JUNTA ELÁSTICA, FORNECIDO E INSTALADO EM RAMAL DE DESCARGA OU RAMAL DE ESGOTO SANITÁRIO. AF_12/2014	MAT.	UN	0,0721	12,31	0,88
89774	LUVA SIMPLES, PVC, SÉRIE NORMAL, ESGOTO PREDIAL, DN 75 MM, JUNTA ELÁSTICA, FORNECIDO E INSTALADO EM RAMAL DE DESCARGA OU RAMAL DE ESGOTO SANITÁRIO. AF_12/2014	MAT.	UN	0,0422	9,27	0,39

GCE S/A.

342



RELATORIO DE COMPOSIÇÕES DE SERVIÇOS

OBRA: CONSTRUÇÃO DA ESCOLA TÉCNICA DE SANTA MARIA
 ORC. Nº : T-006/2016
 LOCAL: QR 119, CONJUNTO "A" LOTE 01 - SANTA MARIA

BDI EDIFICAÇÕES 20,94%
 BDI EQUIPAMENTOS 10,89%

Data: 08/09/2020
 Leis Sociais Horistas: 112,85%
 Leis Sociais Mensalistas: 72,54%
 AREA CONST. 5.577,39 m2

Tabela de referência: SINAPI - Janeiro de 2020 Sem Desoneração

ÍDIGO	DESCRIÇÃO	CLASS	UNIDADE	COEF.	PREÇO(R\$)	PREÇO TOTAL (R\$)
89786	TE, PVC, SÉRIE NORMAL, ESGOTO PREDIAL, DN 75 X 75 MM, JUNTA ELÁSTICA, FORNECIDO E INSTALADO EM RAMAL DE DESCARGA OU RAMAL DE ESGOTO SANITÁRIO. AF_12/2014	MAT.	UN	0,0204	19,99	0,40
89795	JUNÇÃO SIMPLES, PVC, SÉRIE NORMAL, ESGOTO PREDIAL, DN 75 X 75 MM, JUNTA ELÁSTICA, FORNECIDO E INSTALADO EM RAMAL DE DESCARGA OU RAMAL DE ESGOTO SANITÁRIO. AF_12/2014	MAT.	UN	0,0278	21,33	0,59
89799	TUBO PVC, SÉRIE NORMAL, ESGOTO PREDIAL, DN 75 MM, FORNECIDO E INSTALADO EM PRUMADA DE ESGOTO SANITÁRIO OU VENTILAÇÃO. AF_12/2014	MAT.	M	0,8901	12,04	10,71
89806	JOELHO 45 GRAUS, PVC, SÉRIE NORMAL, ESGOTO PREDIAL, DN 75 MM, JUNTA ELÁSTICA, FORNECIDO E INSTALADO EM PRUMADA DE ESGOTO SANITÁRIO OU VENTILAÇÃO. AF_12/2014	MAT.	UN	0,0242	8,71	0,21
89807	CURVA CURTA 90 GRAUS, PVC, SÉRIE NORMAL, ESGOTO PREDIAL, DN 75 MM, JUNTA ELÁSTICA, FORNECIDO E INSTALADO EM PRUMADA DE ESGOTO SANITÁRIO OU VENTILAÇÃO. AF_12/2014	MAT.	UN	0,0065	15,18	0,09
89817	LUVA SIMPLES, PVC, SÉRIE NORMAL, ESGOTO PREDIAL, DN 75 MM, JUNTA ELÁSTICA, FORNECIDO E INSTALADO EM PRUMADA DE ESGOTO SANITÁRIO OU VENTILAÇÃO. AF_12/2014	MAT.	UN	0,2329	6,97	1,62
89829	TE, PVC, SÉRIE NORMAL, ESGOTO PREDIAL, DN 75 X 75 MM, JUNTA ELÁSTICA, FORNECIDO E INSTALADO EM PRUMADA DE ESGOTO SANITÁRIO OU VENTILAÇÃO. AF_12/2014	MAT.	UN	0,0399	15,40	0,61
89830	JUNÇÃO SIMPLES, PVC, SÉRIE NORMAL, ESGOTO PREDIAL, DN 75 X 75 MM, JUNTA ELÁSTICA, FORNECIDO E INSTALADO EM PRUMADA DE ESGOTO SANITÁRIO OU VENTILAÇÃO. AF_12/2014	MAT.	UN	0,126	16,73	2,10
90437	FURO EM ALVENARIA PARA DIÂMETROS MAIORES QUE 40 MM E MENORES OU IGUAIS A 75 MM. AF_05/2015	MAT.	UN	0,0984	24,79	2,43
90454	PASSANTE TIPO TUBO DE DIÂMETRO MAIORES QUE 40 MM E MENORES OU IGUAIS A 75 MM, FIXADO EM LAJE. AF_05/2015	MAT.	UN	0,1661	3,20	0,53
91186	FIXAÇÃO DE TUBOS HORIZONTAIS DE PVC, CPVC OU COBRE DIÂMETROS MAIORES QUE 40 MM E MENORES OU IGUAIS A 75 MM COM ABRAÇADEIRA METÁLICA FLEXÍVEL 18 MM, FIXADA DIRETAMENTE NA LAJE. AF_05/2015	MAT.	M	0,0382	4,03	0,15
91191	CHUMBAMENTO PONTUAL EM PASSAGEM DE TUBO COM DIÂMETROS ENTRE 40 MM E 75 MM. AF_05/2015	MAT.	UN	0,0984	3,75	0,36
91795	(COMPOSIÇÃO REPRESENTATIVA) DO SERVIÇO DE INST. TUBO PVC, SÉRIE N, ESGOTO PREDIAL, 100 MM (INST. RAMAL DESCARGA, RAMAL DE ESG. SANIT., PRUMADA ESG. SANIT., VENTILAÇÃO OU SUB-COLETOR AÉREO), INCL. CONEXÕES E CORTES, FIXAÇÕES, P/ PRÉDIOS. AF_10/2015	SER.CG	m		PREÇO TOTAL (Unit.):	42,69
89714	TUBO PVC, SÉRIE NORMAL, ESGOTO PREDIAL, DN 100 MM, FORNECIDO E INSTALADO EM RAMAL DE DESCARGA OU RAMAL DE ESGOTO SANITÁRIO. AF_12/2014	MAT.	M	0,1846	37,25	6,87
89746	JOELHO 45 GRAUS, PVC, SÉRIE NORMAL, ESGOTO PREDIAL, DN 100 MM, JUNTA ELÁSTICA, FORNECIDO E INSTALADO EM RAMAL DE DESCARGA OU RAMAL DE ESGOTO SANITÁRIO. AF_12/2014	MAT.	UN	0,0653	15,39	1,00
89748	CURVA CURTA 90 GRAUS, PVC, SÉRIE NORMAL, ESGOTO PREDIAL, DN 100 MM, JUNTA ELÁSTICA, FORNECIDO E INSTALADO EM RAMAL DE DESCARGA OU RAMAL DE ESGOTO SANITÁRIO. AF_12/2014	MAT.	UN	0,2122	22,99	4,87
89778	LUVA SIMPLES, PVC, SÉRIE NORMAL, ESGOTO PREDIAL, DN 100 MM, JUNTA ELÁSTICA, FORNECIDO E INSTALADO EM RAMAL DE DESCARGA OU RAMAL DE ESGOTO SANITÁRIO. AF_12/2014	MAT.	UN	0,0982	11,71	1,14
89796	TE, PVC, SÉRIE NORMAL, ESGOTO PREDIAL, DN 100 X 100 MM, JUNTA ELÁSTICA, FORNECIDO E INSTALADO EM RAMAL DE DESCARGA OU RAMAL DE ESGOTO SANITÁRIO. AF_12/2014	MAT.	UN	0,0478	24,92	1,19
89797	JUNÇÃO SIMPLES, PVC, SÉRIE NORMAL, ESGOTO PREDIAL, DN 100 X 100 MM, JUNTA ELÁSTICA, FORNECIDO E INSTALADO EM RAMAL DE DESCARGA OU RAMAL DE ESGOTO SANITÁRIO. AF_12/2014	MAT.	UN	0,1086	28,05	3,04
89800	TUBO PVC, SÉRIE NORMAL, ESGOTO PREDIAL, DN 100 MM, FORNECIDO E INSTALADO EM PRUMADA DE ESGOTO SANITÁRIO OU VENTILAÇÃO. AF_12/2014	MAT.	M	0,561	15,12	8,48
89810	JOELHO 45 GRAUS, PVC, SÉRIE NORMAL, ESGOTO PREDIAL, DN 100 MM, JUNTA ELÁSTICA, FORNECIDO E INSTALADO EM PRUMADA DE ESGOTO SANITÁRIO OU VENTILAÇÃO. AF_12/2014	MAT.	UN	0,0085	11,13	0,09
89821	LUVA SIMPLES, PVC, SÉRIE NORMAL, ESGOTO PREDIAL, DN 100 MM, JUNTA ELÁSTICA, FORNECIDO E INSTALADO EM PRUMADA DE ESGOTO SANITÁRIO OU VENTILAÇÃO. AF_12/2014	MAT.	UN	0,2392	8,76	2,09



RELATORIO DE COMPOSIÇÕES DE SERVIÇOS

OBRA: CONSTRUÇÃO DA ESCOLA TÉCNICA DE SANTA MARIA
 ORC. Nº: T-006/2016
 LOCAL: QR 119, CONJUNTO "A" LOTE 01 - SANTA MARIA

BDI EDIFICAÇÕES 20,94%
 BDI EQUIPAMENTOS 10,89%

Data: 08/09/2020
 Leis Sociais Horistas: 112,85%
 Leis Sociais Mensalistas: 72,54%
 AREA CONST. 5.577,39 m2

Tabela de referência: SINAPI - Janeiro de 2020 Sem Desoneração

ÓDIGO	DESCRIÇÃO	CLASS	UNIDADE	COEF.	PREÇO(R\$)	PREÇO TOTAL (R\$)
89833	TE, PVC, SERIE NORMAL, ESGOTO PREDIAL, DN 100 X 100 MM, JUNTA ELÁSTICA, FORNECIDO E INSTALADO EM PRUMADA DE ESGOTO SANITÁRIO OU VENTILAÇÃO. AF_12/2014	MAT.	UN	0,0598	19,35	1,15
89834	JUNÇÃO SIMPLES, PVC, SERIE NORMAL, ESGOTO PREDIAL, DN 100 X 100 MM, JUNTA ELÁSTICA, FORNECIDO E INSTALADO EM PRUMADA DE ESGOTO SANITÁRIO OU VENTILAÇÃO. AF_12/2014	MAT.	UN	0,0311	22,48	0,69
89848	TUBO PVC, SERIE NORMAL, ESGOTO PREDIAL, DN 100 MM, FORNECIDO E INSTALADO EM SUBCOLETOR AÉREO DE ESGOTO SANITÁRIO. AF_12/2014	MAT.	M	0,2544	19,03	4,84
89851	JOELHO 45 GRAUS, PVC, SERIE NORMAL, ESGOTO PREDIAL, DN 100 MM, JUNTA ELÁSTICA, FORNECIDO E INSTALADO EM SUBCOLETOR AÉREO DE ESGOTO SANITÁRIO. AF_12/2014	MAT.	UN	0,0178	15,06	0,26
89856	LUVA SIMPLES, PVC, SERIE NORMAL, ESGOTO PREDIAL, DN 100 MM, JUNTA ELÁSTICA, FORNECIDO E INSTALADO EM SUBCOLETOR AÉREO DE ESGOTO SANITÁRIO. AF_12/2014	MAT.	UN	0,1267	11,37	1,44
89861	JUNÇÃO SIMPLES, PVC, SERIE NORMAL, ESGOTO PREDIAL, DN 100 X 100 MM, JUNTA ELÁSTICA, FORNECIDO E INSTALADO EM SUBCOLETOR AÉREO DE ESGOTO SANITÁRIO. AF_12/2014	MAT.	UN	0,0008	27,72	0,02
90438	FURO EM ALVENARIA PARA DIÂMETROS MAIORES QUE 75 MM. AF_05/2015	SER.CG	UN	0,09995	35,53	3,55
90455	PASSANTE TIPO TUBO DE DIÂMETRO MAIOR QUE 75 MM, FIXADO EM LAJE. AF_05/2015	MAT.	UN	0,2323	4,28	0,99
91187	FIXAÇÃO DE TUBOS HORIZONTAIS DE PVC, CPVC OU COBRE DIÂMETROS MAIORES QUE 75 MM COM ABRAÇADEIRA METÁLICA FLEXÍVEL 18 MM, FIXADA DIRETAMENTE NA LAJE. AF_05/2015	SER.CG	M	0,1239	4,67	0,57
91192	CHUMBAMENTO PONTUAL EM PASSAGEM DE TUBO COM DIÂMETRO MAIOR QUE 75 MM. AF_05/2015	SER.CG	UN	0,0995	4,16	0,41
92367	TUBO DE AÇO GALVANIZADO COM COSTURA, CLASSE MÉDIA, DN 65 (2 1/2"), CONEXÃO ROSQUEADA, INSTALADO EM REDE DE ALIMENTAÇÃO PARA HIDRANTE - FORNECIMENTO E INSTALAÇÃO. AF_12/2015	SERG.CG	m		PREÇO TOTAL (Unit.):	60,93
7701	TUBO AÇO GALVANIZADO COM COSTURA, CLASSE MEDIA, DN 2.1/2", E = *3,65* MM, PESO *6,51* KG/M (NBR 5580)	MAT.	M	1,039	49,42	51,34
88248	AUXILIAR DE ENCANADOR OU BOMBEIRO HIDRÁULICO COM ENCARGOS COMPLEMENTARES	SERG.CG	H	0,245	17,18	4,20
88267	ENCANADOR OU BOMBEIRO HIDRÁULICO COM ENCARGOS COMPLEMENTARES	SERG.CG	H	0,245	22,03	5,39
92378	LUVA, EM FERRO GALVANIZADO, DN 65 (2 1/2"), CONEXÃO ROSQUEADA, INSTALADO EM REDE DE ALIMENTAÇÃO PARA HIDRANTE - FORNECIMENTO E INSTALAÇÃO. AF_12/2015	SERG.CG	UN		PREÇO TOTAL (Unit.):	57,71
3148	FITA VEDA ROSCA EM ROLOS DE 18 MM X 50 M (L X C)	MAT.	UN	0,03	11,10	0,33
3913	LUVA DE FERRO GALVANIZADO, COM ROSCA BSP, DE 2 1/2"	MAT.	UN	1	28,38	28,38
7307	FUNDO ANTICORROSIVO PARA METAIS FERROSOS (ZARCAO)	MAT.	L	0,007	21,69	0,15
88248	AUXILIAR DE ENCANADOR OU BOMBEIRO HIDRÁULICO COM ENCARGOS COMPLEMENTARES	SERG.CG	H	0,736	17,18	12,64
88267	ENCANADOR OU BOMBEIRO HIDRÁULICO COM ENCARGOS COMPLEMENTARES	SERG.CG	H	0,736	22,03	16,21
92390	JOELHO 90 GRAUS, EM FERRO GALVANIZADO, DN 65 (2 1/2"), CONEXÃO ROSQUEADA, INSTALADO EM REDE DE ALIMENTAÇÃO PARA HIDRANTE - FORNECIMENTO E INSTALAÇÃO. AF_12/2015	SERG.CG	UN		PREÇO TOTAL (Unit.):	83,98
3148	FITA VEDA ROSCA EM ROLOS DE 18 MM X 50 M (L X C)	MAT.	UN	0,03	11,10	0,33
3470	COTOVELO 90 GRAUS DE FERRO GALVANIZADO, COM ROSCA BSP, DE 2 1/2"	MAT.	UN	1	40,23	40,22
7307	FUNDO ANTICORROSIVO PARA METAIS FERROSOS (ZARCAO)	MAT.	L	0,007	21,69	0,15
88248	AUXILIAR DE ENCANADOR OU BOMBEIRO HIDRÁULICO COM ENCARGOS COMPLEMENTARES	SERG.CG	H	1,104	17,18	18,96
88267	ENCANADOR OU BOMBEIRO HIDRÁULICO COM ENCARGOS COMPLEMENTARES	SERG.CG	H	1,104	22,03	24,32
98103	CAIXA DE GORDURA DUPLA, CIRCULAR, EM CONCRETO PRÉ-MOLDADO, DIÂMETRO INTERNO = 0,6 M, ALTURA INTERNA = 0,6 M. AF_05/2018	SER.CG	UN		PREÇO TOTAL (Unit.):	140,40
3280	CAIXA GORDURA DUPLA, CONCRETO PRE MOLDADO, CIRCULAR, COM TAMPA, D = 60" CM	MAT.	UN	1	127,05	127,05



RELATORIO DE COMPOSIÇÕES DE SERVIÇOS

OBRA: CONSTRUÇÃO DA ESCOLA TÉCNICA DE SANTA MARIA
 ORC. Nº: T-006/2016
 LOCAL: QR 119, CONJUNTO "A" LOTE 01 - SANTA MARIA

BDI EDIFICAÇÕES 20,94%
 BDI EQUIPAMENTOS 10,89%

Data: 08/09/2020
 Leis Sociais Horistas: 112,85%
 Leis Sociais Mensalistas: 72,54%
 AREA CONST. 5.577,39 m2

Tabela de referência: SINAPI - Janeiro de 2020 Sem Desoneração

ÓDIGO	DESCRIÇÃO	CLASS	UNIDADE	COEF.	PREÇO(R\$)	PREÇO TOTAL (R\$)
5678	RETROESCAVADEIRA SOBRE RODAS COM CARREGADEIRA, TRAÇÃO 4X4, POTÊNCIA LÍQ. 88 HP, CAÇAMBA CARREG. CAP. MÍN. 1 M3, CAÇAMBA RETRO CAP. 0,26 M3, PESO OPERACIONAL MÍN. 6.674 KG, PROFUNDIDADE ESCAVAÇÃO MÁX. 4,37 M - CHP DIURNO. AF_06/2014	MAT.	CHP	0,0274	74,31	2,03
5679	RETROESCAVADEIRA SOBRE RODAS COM CARREGADEIRA, TRAÇÃO 4X4, POTÊNCIA LÍQ. 88 HP, CAÇAMBA CARREG. CAP. MÍN. 1 M3, CAÇAMBA RETRO CAP. 0,26 M3, PESO OPERACIONAL MÍN. 6.674 KG, PROFUNDIDADE ESCAVAÇÃO MÁX. 4,37 M - CHI DIURNO. AF_06/2014	MAT.	CHI	0,0921	31,11	2,86
88309	PEDREIRO COM ENCARGOS COMPLEMENTARES	SER.CG	H	0,0996	22,45	2,23
88316	SERVENTE COM ENCARGOS COMPLEMENTARES	SER.CG	H	0,0996	16,58	1,65
94111	LASTRO DE VALA COM PREPARO DE FUNDO, LARGURA MENOR QUE 1,5 M, COM CAMADA DE AREIA, LANÇAMENTO MECANIZADO, EM LOCAL COM NÍVEL BAIXO DE INTERFERÊNCIA. AF_06/2016	MAT.	M3	0,0318	144,28	4,58
89708	CAIXA SIFONADA, PVC, DN 150 X 185 X 75 MM, JUNTA ELÁSTICA, FORNECIDA E INSTALADA EM RAMAL DE DESCARGA OU EM RAMAL DE ESGOTO SANITÁRIO. AF_12/2014	SER.CG	UN		PREÇO TOTAL (Unit.):	50,12
122	ADESIVO PLÁSTICO PARA PVC, FRASCO COM 850 GR	MAT.	UN	0,0148	47,52	0,70
297	ANEL BORRACHA PARA TUBO ESGOTO PREDIAL DN 75 MM (NBR 5688)	MAT.	UN	1	1,47	1,47
11714	CAIXA SIFONADA PVC, 150 X 185 X 75 MM, COM GRELHA QUADRADA BRANCA	MAT.	UN	1	31,55	31,54
20078	PASTA LUBRIFICANTE PARA TUBOS E CONEXÕES COM JUNTA ELÁSTICA (USO EM PVC, AÇO, POLIETILENO E OUTROS) (DE *400* G)	MAT.	UN	0,03	17,40	0,52
20083	SOLUÇÃO LIMPADORA PARA PVC, FRASCO COM 1000 CM3	MAT.	UN	0,0225	41,26	0,92
38383	LIXA D'ÁGUA EM FOLHA, GRAO 100	MAT.	UN	0,057	1,41	0,08
88248	AUXILIAR DE ENCANADOR OU BOMBEIRO HIDRÁULICO COM ENCARGOS COMPLEMENTARES	SER.CG	H	0,38	17,18	6,52
88267	ENCANADOR OU BOMBEIRO HIDRÁULICO COM ENCARGOS COMPLEMENTARES	SER.CG	H	0,38	22,03	8,37
89710	RALO SECO, PVC, DN 100 X 40 MM, JUNTA SOLDÁVEL, FORNECIDO E INSTALADO EM RAMAL DE DESCARGA OU EM RAMAL DE ESGOTO SANITÁRIO. AF_12/2014	SER.CG	UN		PREÇO TOTAL (Unit.):	8,29
122	ADESIVO PLÁSTICO PARA PVC, FRASCO COM 850 GR	MAT.	UN	0,0049	47,52	0,23
11739	RALO SECO PVC CÔNICO, 100 X 40 MM, COM GRELHA REDONDA BRANCA	MAT.	UN	1	5,01	5,00
20083	SOLUÇÃO LIMPADORA PARA PVC, FRASCO COM 1000 CM3	MAT.	UN	0,0075	41,26	0,30
38383	LIXA D'ÁGUA EM FOLHA, GRAO 100	MAT.	UN	0,017	1,41	0,02
88248	AUXILIAR DE ENCANADOR OU BOMBEIRO HIDRÁULICO COM ENCARGOS COMPLEMENTARES	SER.CG	H	0,07	17,18	1,20
88267	ENCANADOR OU BOMBEIRO HIDRÁULICO COM ENCARGOS COMPLEMENTARES	SER.CG	H	0,07	22,03	1,54
93358	ESCAVAÇÃO MANUAL DE VALA COM PROFUNDIDADE MENOR OU IGUAL A 1,30 M. AF_03/2016	SER.CG	m3		PREÇO TOTAL (Unit.):	65,59
88316	SERVENTE COM ENCARGOS COMPLEMENTARES	SER.CG	H	3,956	16,58	65,59
96995	REATERRO MANUAL APILOADO COM SOQUETE. AF_10/2017	SER.CG	m3		PREÇO TOTAL (Unit.):	39,76
88316	SERVENTE COM ENCARGOS COMPLEMENTARES	SER.CG	H	2,3986	16,58	39,76
91834	ELETRODUTO FLEXÍVEL CORRUGADO, PVC, DN 25 MM (3/4"), PARA CIRCUITOS TERMINAIS, INSTALADO EM FORRO - FORNECIMENTO E INSTALAÇÃO. AF_12/2015	SER.CG	m		PREÇO TOTAL (Unit.):	6,19
2688	ELETRODUTO PVC FLEXÍVEL CORRUGADO, COR AMARELA, DE 25 MM	MAT.	M	1,1	1,27	1,39
88247	AUXILIAR DE ELETRICISTA COM ENCARGOS COMPLEMENTARES	SER.CG	H	0,07	17,65	1,23
88264	ELETRICISTA COM ENCARGOS COMPLEMENTARES	SER.CG	H	0,07	22,66	1,58
91170	FIXAÇÃO DE TUBOS HORIZONTAIS DE PVC, CPVC OU COBRE DIÂMETROS MENORES OU IGUAIS A 40 MM OU ELETROCALHAS ATÉ 150MM DE LARGURA, COM ABRAÇADEIRA METÁLICA RÍGIDA TIPO D 1/2, FIXADA EM PERFILADO EM LAJE. AF_05/2015	MAT.	M	1	2,00	1,99
91863	ELETRODUTO RÍGIDO ROSCÁVEL, PVC, DN 25 MM (3/4"), PARA CIRCUITOS TERMINAIS, INSTALADO EM FORRO - FORNECIMENTO E INSTALAÇÃO. AF_12/2015	SER.CG	m		PREÇO TOTAL (Unit.):	7,73



RELATORIO DE COMPOSIÇÕES DE SERVIÇOS

OBRA: CONSTRUÇÃO DA ESCOLA TÉCNICA DE SANTA MARIA
 ORC. Nº : T-006/2016
 LOCAL: QR 119, CONJUNTO "A" LOTE 01 - SANTA MARIA

BOI EDIFICAÇÕES 20,94%
 BDI EQUIPAMENTOS 10,89%

Data: 08/09/2020
 Leis Sociais Horistas: 112,85%
 Leis Sociais Mensalistas: 72,54%
 AREA CONST. 5.577,39 m2

Tabela de referência: SINAPI - Janeiro de 2020 Sem Desoneração

CÓDIGO	DESCRIÇÃO	CLASS	UNIDADE	COEF.	PREÇO(R\$)	PREÇO TOTAL (R\$)
2674	ELETRODUTO DE PVC RÍGIDO ROSCAVEL DE 3/4", SEM LUVA	MAT.	M	1,017	2,42	2,45
88247	AUXILIAR DE ELETRICISTA COM ENCARGOS COMPLEMENTARES	SERG.CG	H	0,082	17,65	1,44
88264	ELETRICISTA COM ENCARGOS COMPLEMENTARES	SERG.CG	H	0,082	22,66	1,85
91170	FIXAÇÃO DE TUBOS HORIZONTAIS DE PVC, CPVC OU COBRE DIÂMETROS MENORES OU IGUAIS A 40 MM OU ELETROCALHAS ATÉ 150MM DE LARGURA, COM ABRAÇADEIRA METÁLICA RÍGIDA TIPO D 1/2, FIXADA EM PERFILADO EM LAJE. AF_05/2015	MAT.	M	1	2,00	1,99
91864	ELETRODUTO RÍGIDO ROSCÁVEL, PVC, DN 32 MM (1"), PARA CIRCUITOS TERMINAIS, INSTALADO EM FORRO - FORNECIMENTO E INSTALAÇÃO. AF_12/2015	SER.CG	m		PREÇO TOTAL (Unit.):	10,09
2685	ELETRODUTO DE PVC RÍGIDO ROSCAVEL DE 1", SEM LUVA	MAT.	M	1,017	3,77	3,83
88247	AUXILIAR DE ELETRICISTA COM ENCARGOS COMPLEMENTARES	SERG.CG	H	0,106	17,65	1,87
88264	ELETRICISTA COM ENCARGOS COMPLEMENTARES	SERG.CG	H	0,106	22,66	2,40
91170	FIXAÇÃO DE TUBOS HORIZONTAIS DE PVC, CPVC OU COBRE DIÂMETROS MENORES OU IGUAIS A 40 MM OU ELETROCALHAS ATÉ 150MM DE LARGURA, COM ABRAÇADEIRA METÁLICA RÍGIDA TIPO D 1/2, FIXADA EM PERFILADO EM LAJE. AF_05/2015	MAT.	M	1	2,00	1,99
90462	PERFILADO DE SEÇÃO 38X38 MM PARA SUPORTE DE ATÉ 3 TUBOS VERTICAIS. AF_05/2015	SERG.CG	m		PREÇO TOTAL (Unit.):	2,74
4350	BUCHA DE NYLON, DIAMETRO DO FURO 8 MM, COMPRIMENTO 40 MM, COM PARAFUSO DE ROSCA SOBERBA, CABECA CHATA, FENDA SIMPLES, 4,8 X 50 MM	MAT.	UN	0,333	0,37	0,12
11267	ARRUELA REDONDA DE LATAO, DIAMETRO EXTERNO = 34 MM, ESPESSURA = 2,5 MM, DIAMETRO DO FURO = 17 MM	MAT.	UN	0,333	6,14	2,04
39028	PERFILADO PERFURADO SIMPLES 38 X 38 MM, CHAPA 22	MAT.	M	0,04	4,27	0,17
39997	PORCA ZINCADA, SEXTAVADA, DIAMETRO 1/4"	MAT.	UN	0,333	0,18	0,05
88248	AUXILIAR DE ENCANADOR OU BOMBEIRO HIDRÁULICO COM ENCARGOS COMPLEMENTARES	SERG.CG	H	0,002	17,18	0,03
88267	ENCANADOR OU BOMBEIRO HIDRÁULICO COM ENCARGOS COMPLEMENTARES	SERG.CG	H	0,015	22,03	0,33
91926	CABO DE COBRE FLEXÍVEL ISOLADO, 2,5 MM ² , ANTI-CHAMA 450/750 V, PARA CIRCUITOS TERMINAIS - FORNECIMENTO E INSTALAÇÃO. AF_12/2015	SERG.CG	m		PREÇO TOTAL (Unit.):	2,66
1014	CABO DE COBRE, FLEXÍVEL, CLASSE 4 OU 5, ISOLACAO EM PVC/A, ANTICHAMA BWF-B, 1 CONDUTOR, 450/750 V, SECAO NOMINAL 2,5 MM ²	MAT.	M	1,19	1,21	1,44
21127	FITA ISOLANTE ADESIVA ANTICHAMA, USO ATE 750 V, EM ROLO DE 19 MM X 5 M	MAT.	UN	0,009	3,41	0,03
88247	AUXILIAR DE ELETRICISTA COM ENCARGOS COMPLEMENTARES	SERG.CG	H	0,03	17,65	0,52
88264	ELETRICISTA COM ENCARGOS COMPLEMENTARES	SERG.CG	H	0,03	22,66	0,67
91936	CAIXA OCTOGONAL 4" X 4", PVC, INSTALADA EM LAJE - FORNECIMENTO E INSTALAÇÃO. AF_12/2015	SER.CG	UN		PREÇO TOTAL (Unit.):	9,00
12001	CAIXA OCTOGONAL DE FUNDO MOVEL, EM PVC, DE 4" X 4", PARA ELETRODUTO FLEXÍVEL CORRUGADO	MAT.	UN	1	3,24	3,24
88247	AUXILIAR DE ELETRICISTA COM ENCARGOS COMPLEMENTARES	SERG.CG	H	0,143	17,65	2,52
88264	ELETRICISTA COM ENCARGOS COMPLEMENTARES	SERG.CG	H	0,143	22,66	3,24
91939	CAIXA RETANGULAR 4" X 2" ALTA (2,00 M DO PISO), PVC, INSTALADA EM PAREDE - FORNECIMENTO E INSTALAÇÃO. AF_12/2015	SER.CG	UN		PREÇO TOTAL (Unit.):	22,50
1872	CAIXA DE PASSAGEM, EM PVC, DE 4" X 2", PARA ELETRODUTO FLEXÍVEL CORRUGADO	MAT.	UN	1	1,25	1,25
88247	AUXILIAR DE ELETRICISTA COM ENCARGOS COMPLEMENTARES	SERG.CG	H	0,519	17,65	9,16
88264	ELETRICISTA COM ENCARGOS COMPLEMENTARES	SERG.CG	H	0,519	22,66	11,76
88629	ARGAMASSA TRAÇO 1:3 (EM VOLUME DE CIMENTO E AREIA MÉDIA ÚMIDA), PREPARO MANUAL AF_08/2019	MAT.	M3	0,0009	377,51	0,33
91940	CAIXA RETANGULAR 4" X 2" MÉDIA (1,30 M DO PISO), PVC, INSTALADA EM PAREDE - FORNECIMENTO E INSTALAÇÃO. AF_12/2015	SER.CG	UN		PREÇO TOTAL (Unit.):	11,52
1872	CAIXA DE PASSAGEM, EM PVC, DE 4" X 2", PARA ELETRODUTO FLEXÍVEL CORRUGADO	MAT.	UN	1	1,25	1,25
88247	AUXILIAR DE ELETRICISTA COM ENCARGOS COMPLEMENTARES	SERG.CG	H	0,247	17,65	4,35
88264	ELETRICISTA COM ENCARGOS COMPLEMENTARES	SERG.CG	H	0,247	22,66	5,59
88629	ARGAMASSA TRAÇO 1:3 (EM VOLUME DE CIMENTO E AREIA MÉDIA ÚMIDA), PREPARO MANUAL AF_08/2019	SERG.CG	M3	0,0009	377,51	0,33



RELATORIO DE COMPOSIÇÕES DE SERVIÇOS

OBRA: CONSTRUÇÃO DA ESCOLA TÉCNICA DE SANTA MARIA
 ORC. Nº : T-006/2016
 LOCAL: QR 119, CONJUNTO "A" LOTE 01 - SANTA MARIA

BDI EDIFICAÇÕES	20,94%
BDI EQUIPAMENTOS	10,89%

Data: 08/09/2020
 Leis Sociais Horistas: 112,85%
 Leis Sociais Mensalistas: 72,54%
 AREA CONST. 5.577,39 m2

Tabela de referência: SINAPI - Janeiro de 2020 Sem Desoneração

ÍDIGO	DESCRIÇÃO	CLASS	UNIDADE	COEF.	PREÇO(R\$)	PREÇO TOTAL (R\$)
91941	CAIXA RETANGULAR 4" X 2" BAIXA (0,30 M DO PISO), PVC, INSTALADA EM PAREDE - FORNECIMENTO E INSTALAÇÃO. AF_12/2015	SER.CG	UN		PREÇO TOTAL (Unit.):	7,41
1872	CAIXA DE PASSAGEM, EM PVC, DE 4" X 2", PARA ELETRODUTO FLEXIVEL CORRUGADO	MAT.	UN	1	1,25	1,25
88247	AUXILIAR DE ELETRICISTA COM ENCARGOS COMPLEMENTARES	SER.CG	H	0,145	17,65	2,55
88264	ELETRICISTA COM ENCARGOS COMPLEMENTARES	SER.CG	H	0,145	22,66	3,28
88629	ARGAMASSA TRAÇO 1:3 (EM VOLUME DE CIMENTO E AREIA MÉDIA ÚMIDA), PREPARO MANUAL. AF_08/2019	MAT.	M3	0,0009	377,51	0,33
91944	CAIXA RETANGULAR 4" X 4" BAIXA (0,30 M DO PISO), PVC, INSTALADA EM PAREDE - FORNECIMENTO E INSTALAÇÃO. AF_12/2015	SER.CG	UN		PREÇO TOTAL (Unit.):	9,63
1873	CAIXA DE PASSAGEM, EM PVC, DE 4" X 4", PARA ELETRODUTO FLEXIVEL CORRUGADO	MAT.	UN	1	2,50	2,50
88247	AUXILIAR DE ELETRICISTA COM ENCARGOS COMPLEMENTARES	SER.CG	H	0,166	17,65	2,92
88264	ELETRICISTA COM ENCARGOS COMPLEMENTARES	SER.CG	H	0,166	22,66	3,76
88629	ARGAMASSA TRAÇO 1:3 (EM VOLUME DE CIMENTO E AREIA MÉDIA ÚMIDA), PREPARO MANUAL. AF_08/2019	MAT.	M3	0,0012	377,51	0,45
91951	SUPORTE PARAFUSADO COM PLACA DE ENCAIXE 4" X 4" BAIXO (0,30 M DO PISO) PARA PONTO ELÉTRICO - FORNECIMENTO E INSTALAÇÃO. AF_12/2015	SERG.CG	UN		PREÇO TOTAL (Unit.):	8,83
38098	ESPELHO / PLACA DE 6 POSTOS 4" X 4", PARA INSTALACAO DE TOMADAS E INTERRUPTORES	MAT.	UN	1	4,57	4,57
38100	SUPORTE DE FIXACAO PARA ESPELHO / PLACA 4" X 4", PARA 6 MODULOS, PARA INSTALACAO DE TOMADAS E INTERRUPTORES (SOMENTE SUPORTE)	MAT.	UN	1	1,92	1,91
88264	ELETRICISTA COM ENCARGOS COMPLEMENTARES	SERG.CG	H	0,104	22,66	2,35
91953	INTERRUPTOR SIMPLES (1 MÓDULO), 10A/250V, INCLUINDO SUPORTE E PLACA - FORNECIMENTO E INSTALAÇÃO. AF_12/2015	SER.CG	UN		PREÇO TOTAL (Unit.):	18,64
91946	SUPORTE PARAFUSADO COM PLACA DE ENCAIXE 4" X 2" MÉDIO (1,30 M DO PISO) PARA PONTO ELÉTRICO - FORNECIMENTO E INSTALAÇÃO. AF_12/2015	MAT.	UN	1	5,76	5,76
91952	INTERRUPTOR SIMPLES (1 MÓDULO), 10A/250V, SEM SUPORTE E SEM PLACA - FORNECIMENTO E INSTALAÇÃO. AF_12/2015	MAT.	UN	1	12,89	12,88
91955	INTERRUPTOR PARALELO (1 MÓDULO), 10A/250V, INCLUINDO SUPORTE E PLACA - FORNECIMENTO E INSTALAÇÃO. AF_12/2015	SERG.CG	UN		PREÇO TOTAL (Unit.):	23,05
91946	SUPORTE PARAFUSADO COM PLACA DE ENCAIXE 4" X 2" MÉDIO (1,30 M DO PISO) PARA PONTO ELÉTRICO - FORNECIMENTO E INSTALAÇÃO. AF_12/2015	MAT.	UN	1	5,76	5,76
91954	INTERRUPTOR PARALELO (1 MÓDULO), 10A/250V, SEM SUPORTE E SEM PLACA - FORNECIMENTO E INSTALAÇÃO. AF_12/2015	MAT.	UN	1	17,29	17,29
91959	INTERRUPTOR SIMPLES (2 MÓDULOS), 10A/250V, INCLUINDO SUPORTE E PLACA - FORNECIMENTO E INSTALAÇÃO. AF_12/2015	SERG.CG	UN		PREÇO TOTAL (Unit.):	29,51
91946	SUPORTE PARAFUSADO COM PLACA DE ENCAIXE 4" X 2" MÉDIO (1,30 M DO PISO) PARA PONTO ELÉTRICO - FORNECIMENTO E INSTALAÇÃO. AF_12/2015	MAT.	UN	1	5,76	5,76
91958	INTERRUPTOR SIMPLES (2 MÓDULOS), 10A/250V, SEM SUPORTE E SEM PLACA - FORNECIMENTO E INSTALAÇÃO. AF_12/2015	MAT.	UN	1	23,76	23,75
91992	TOMADA ALTA DE EMBUTIR (1 MÓDULO), 2P+T 10 A, INCLUINDO SUPORTE E PLACA - FORNECIMENTO E INSTALAÇÃO. AF_12/2015	SERG.CG	UN		PREÇO TOTAL (Unit.):	28,51
91946	SUPORTE PARAFUSADO COM PLACA DE ENCAIXE 4" X 2" MÉDIO (1,30 M DO PISO) PARA PONTO ELÉTRICO - FORNECIMENTO E INSTALAÇÃO. AF_12/2015	MAT.	UN	1	5,76	5,76
91990	TOMADA ALTA DE EMBUTIR (1 MÓDULO), 2P+T 10 A, SEM SUPORTE E SEM PLACA - FORNECIMENTO E INSTALAÇÃO. AF_12/2015	MAT.	UN	1	22,76	22,75



RELATORIO DE COMPOSIÇÕES DE SERVIÇOS

OBRA: CONSTRUÇÃO DA ESCOLA TÉCNICA DE SANTA MARIA
 ORC. Nº : T-006/2016
 LOCAL: QR 119, CONJUNTO "A" LOTE 01 - SANTA MARIA

BDI EDIFICAÇÕES	20,94%
BDI EQUIPAMENTOS	10,89%

Data: 08/09/2020

Leis Sociais Horistas: 112,85%

Leis Sociais Mensalistas: 72,54%

AREA CONST. 5.577,39 m2

Tabela de referência: SINAPI - Janeiro de 2020 Sem Desoneração

ÓDIGO	DESCRIÇÃO	CLASS	UNIDADE	COEF.	PREÇO(R\$)	PREÇO TOTAL (R\$)
91993	TOMADA ALTA DE EMBUTIR (1 MÓDULO), 2P+T 20 A, INCLUINDO SUPORTE E PLACA - FORNECIMENTO E INSTALAÇÃO. AF_12/2015	SERG.CG	UN		PREÇO TOTAL (Unit.):	30,20
91946	SUPORTE PARAFUSADO COM PLACA DE ENCAIXE 4" X 2" MÉDIO (1,30 M DO PISO) PARA PONTO ELÉTRICO - FORNECIMENTO E INSTALAÇÃO. AF_12/2015	MAT.	UN	1	5,76	5,76
91991	TOMADA ALTA DE EMBUTIR (1 MÓDULO), 2P+T 20 A, SEM SUPORTE E SEM PLACA - FORNECIMENTO E INSTALAÇÃO. AF_12/2015	MAT.	UN	1	24,45	24,44
91997	TOMADA MÉDIA DE EMBUTIR (1 MÓDULO), 2P+T 20 A, INCLUINDO SUPORTE E PLACA - FORNECIMENTO E INSTALAÇÃO. AF_12/2015	SERG.CG	UN		PREÇO TOTAL (Unit.):	23,86
91946	SUPORTE PARAFUSADO COM PLACA DE ENCAIXE 4" X 2" MÉDIO (1,30 M DO PISO) PARA PONTO ELÉTRICO - FORNECIMENTO E INSTALAÇÃO. AF_12/2015	MAT.	UN	1	5,76	5,76
91995	TOMADA MÉDIA DE EMBUTIR (1 MÓDULO), 2P+T 20 A, SEM SUPORTE E SEM PLACA - FORNECIMENTO E INSTALAÇÃO. AF_12/2015	MAT.	UN	1	18,11	18,10
92001	TOMADA BAIXA DE EMBUTIR (1 MÓDULO), 2P+T 20 A, INCLUINDO SUPORTE E PLACA - FORNECIMENTO E INSTALAÇÃO. AF_12/2015	SERG.CG	UN		PREÇO TOTAL (Unit.):	21,40
91946	SUPORTE PARAFUSADO COM PLACA DE ENCAIXE 4" X 2" MÉDIO (1,30 M DO PISO) PARA PONTO ELÉTRICO - FORNECIMENTO E INSTALAÇÃO. AF_12/2015	MAT.	UN	1	5,76	5,76
91999	TOMADA BAIXA DE EMBUTIR (1 MÓDULO), 2P+T 20 A, SEM SUPORTE E SEM PLACA - FORNECIMENTO E INSTALAÇÃO. AF_12/2015	MAT.	UN	1	15,65	15,64
91993	TOMADA ALTA DE EMBUTIR (1 MÓDULO), 2P+T 20 A, INCLUINDO SUPORTE E PLACA - FORNECIMENTO E INSTALAÇÃO. AF_12/2015	SERG.CG	UN		PREÇO TOTAL (Unit.):	30,20
91946	SUPORTE PARAFUSADO COM PLACA DE ENCAIXE 4" X 2" MÉDIO (1,30 M DO PISO) PARA PONTO ELÉTRICO - FORNECIMENTO E INSTALAÇÃO. AF_12/2015	MAT.	UN	1	5,76	5,76
91991	TOMADA ALTA DE EMBUTIR (1 MÓDULO), 2P+T 20 A, SEM SUPORTE E SEM PLACA - FORNECIMENTO E INSTALAÇÃO. AF_12/2015	MAT.	UN	1	24,45	24,44
96973	CORDOALHA DE COBRE NU 35 MM ² , NÃO ENTERRADA, COM ISOLADOR - FORNECIMENTO E INSTALAÇÃO. AF_12/2017	SERG.CG	m		PREÇO TOTAL (Unit.):	33,82
863	CABO DE COBRE NU 35 MM2 MEIO-DURO	MAT.	M	1,05	13,46	14,12
88247	AUXILIAR DE ELETRICISTA COM ENCARGOS COMPLEMENTARES	SERG.CG	H	0,2533	17,65	4,47
88264	ELETRICISTA COM ENCARGOS COMPLEMENTARES	SERG.CG	H	0,2533	22,66	5,73
98463	SUPORTE ISOLADOR PARA CORDOALHA DE COBRE - FORNECIMENTO E INSTALAÇÃO. AF_12/2017	MAT.	UN	0,5	19,01	9,50
72272	CONECTOR PARAFUSO FENDIDO SPLIT-BOLT - PARA CABO DE 35MM2 - FORNECIMENTO E INSTALACAO	SERG.CG	UN		PREÇO TOTAL (Unit.):	13,11
11854	CONECTOR METALICO TIPO PARAFUSO FENDIDO (SPLIT BOLT), PARA CABOS ATÉ 35 MM2	MAT.	UN	1	5,05	5,05
88247	AUXILIAR DE ELETRICISTA COM ENCARGOS COMPLEMENTARES	SERG.CG	H	0,2	17,65	3,53
88264	ELETRICISTA COM ENCARGOS COMPLEMENTARES	SERG.CG	H	0,2	22,66	4,53
72315	TERMINAL AEREO EM ACO GALVANIZADO COM BASE DE FIXACAO H = 30CM	SERG.CG	UN		PREÇO TOTAL (Unit.):	29,97
7571	TERMINAL AEREO EM ACO GALVANIZADO DN 5/16", COMPRIMENTO DE 350MM, COM BASE DE FIXACAO HORIZONTAL	MAT.	UN	1	9,83	9,82
88247	AUXILIAR DE ELETRICISTA COM ENCARGOS COMPLEMENTARES	SERG.CG	H	0,5	17,65	8,82
88264	ELETRICISTA COM ENCARGOS COMPLEMENTARES	SERG.CG	H	0,5	22,66	11,33
90447	RASGO EM ALVENARIA PARA ELETRODUTOS COM DIAMETROS MENORES OU IGUAIS A 40 MM. AF_05/2015	SERG.CG	m		PREÇO TOTAL (Unit.):	5,49
88247	AUXILIAR DE ELETRICISTA COM ENCARGOS COMPLEMENTARES	SERG.CG	H	0,034	17,65	0,60
88264	ELETRICISTA COM ENCARGOS COMPLEMENTARES	SERG.CG	H	0,216	22,66	4,89
90466	CHUMBAMENTO LINEAR EM ALVENARIA PARA RAMAIS/DISTRIBUIÇÃO COM DIÂMETROS MENORES OU IGUAIS A 40 MM. AF_05/2015	SERG.CG	m		PREÇO TOTAL (Unit.):	10,68



RELATORIO DE COMPOSIÇÕES DE SERVIÇOS

OBRA: CONSTRUÇÃO DA ESCOLA TÉCNICA DE SANTA MARIA
ORÇ. Nº: T-006/2016
LOCAL: QR 119, CONJUNTO "A" LOTE 01 - SANTA MARIA

BDI EDIFICAÇÕES	20,94%
BDI EQUIPAMENTOS	10,89%

Data: 08/09/2020

Leis Sociais Horistas: 112,85%

Leis Sociais Mensalistas: 72,54%

AREA CONST. 5.577,39 m2

Tabela de referência: SINAPI - Janeiro de 2020 Sem Desoneração

ÓDIGO	DESCRIÇÃO	CLASS	UNIDADE	COEF.	PREÇO(R\$)	PREÇO TOTAL (R\$)
88248	AUXILIAR DE ENCANADOR OU BOMBEIRO HIDRÁULICO COM ENCARGOS COMPLEMENTARES	SERG.CG	H	0,055	17,18	0,94
88267	ENCANADOR OU BOMBEIRO HIDRÁULICO COM ENCARGOS COMPLEMENTARES	SERG.CG	H	0,391	22,03	8,61
88629	ARGAMASSA TRAÇO 1:3 (EM VOLUME DE CIMENTO E AREIA MÉDIA ÚMIDA), PREPARO MANUAL AF_08/2019	MAT.	M3	0,003	377,51	1,13
91871	ELETRODUTO RÍGIDO ROSCÁVEL, PVC, DN 25 MM (3/4"), PARA CIRCUITOS TERMINAIS, INSTALADO EM PAREDE - FORNECIMENTO E INSTALAÇÃO. AF_12/2015	SERG.CG	UN		PREÇO TOTAL (Unit.):	9,30
2674	ELETRODUTO DE PVC RÍGIDO ROSCÁVEL DE 3/4", SEM LUVAS	MAT.	M	1,017	2,42	2,45
88247	AUXILIAR DE ELETRICISTA COM ENCARGOS COMPLEMENTARES	SERG.CG	H	0,17	17,65	3,00
88264	ELETRICISTA COM ENCARGOS COMPLEMENTARES	SERG.CG	H	0,17	22,66	3,85
91939	CAIXA RETANGULAR 4" X 2" ALTA (2,00 M DO PISO), PVC, INSTALADA EM PAREDE - FORNECIMENTO E INSTALAÇÃO. AF_12/2015	SER.CG	UN		PREÇO TOTAL (Unit.):	22,50
1872	CAIXA DE PASSAGEM, EM PVC, DE 4" X 2", PARA ELETRODUTO FLEXÍVEL CORRUGADO	MAT.	UN	1	1,25	1,25
88247	AUXILIAR DE ELETRICISTA COM ENCARGOS COMPLEMENTARES	SERG.CG	H	0,519	17,65	9,16
88264	ELETRICISTA COM ENCARGOS COMPLEMENTARES	SERG.CG	H	0,519	22,66	11,76
88629	ARGAMASSA TRAÇO 1:3 (EM VOLUME DE CIMENTO E AREIA MÉDIA ÚMIDA), PREPARO MANUAL AF_08/2019	MAT.	M3	0,0009	377,51	0,33
91940	CAIXA RETANGULAR 4" X 2" MÉDIA (1,30 M DO PISO), PVC, INSTALADA EM PAREDE - FORNECIMENTO E INSTALAÇÃO. AF_12/2015	SER.CG	UN		PREÇO TOTAL (Unit.):	11,52
1872	CAIXA DE PASSAGEM, EM PVC, DE 4" X 2", PARA ELETRODUTO FLEXÍVEL CORRUGADO	MAT.	UN	1	1,25	1,25
88247	AUXILIAR DE ELETRICISTA COM ENCARGOS COMPLEMENTARES	SERG.CG	H	0,247	17,65	4,35
88264	ELETRICISTA COM ENCARGOS COMPLEMENTARES	SERG.CG	H	0,247	22,66	5,59
88629	ARGAMASSA TRAÇO 1:3 (EM VOLUME DE CIMENTO E AREIA MÉDIA ÚMIDA), PREPARO MANUAL AF_08/2019	SERG.CG	M3	0,0009	377,51	0,33
90447	RASGO EM ALVENARIA PARA ELETRODUTOS COM DIÂMETROS MENORES OU IGUAIS A 40 MM. AF_05/2015	SERG.CG	m		PREÇO TOTAL (Unit.):	5,49
88247	AUXILIAR DE ELETRICISTA COM ENCARGOS COMPLEMENTARES	SERG.CG	H	0,034	17,65	0,60
88264	ELETRICISTA COM ENCARGOS COMPLEMENTARES	SERG.CG	H	0,216	22,66	4,89
90467	CHUMBAMENTO LINEAR EM ALVENARIA PARA RAMAIS/DISTRIBUIÇÃO COM DIÂMETROS MAIORES QUE 40 MM E MENORES OU IGUAIS A 75 MM. AF_05/2015	SERG.CG	m		PREÇO TOTAL (Unit.):	16,85
88248	AUXILIAR DE ENCANADOR OU BOMBEIRO HIDRÁULICO COM ENCARGOS COMPLEMENTARES	SERG.CG	H	0,086	17,18	1,47
88267	ENCANADOR OU BOMBEIRO HIDRÁULICO COM ENCARGOS COMPLEMENTARES	SERG.CG	H	0,613	22,03	13,50
88629	ARGAMASSA TRAÇO 1:3 (EM VOLUME DE CIMENTO E AREIA MÉDIA ÚMIDA), PREPARO MANUAL AF_08/2019	MAT.	M3	0,005	377,51	1,88
98297	CABO ELETRÔNICO CATEGORIA 6, INSTALADO EM EDIFICAÇÃO INSTITUCIONAL - FORNECIMENTO E INSTALAÇÃO. AF_11/2019	SERG.CG	m		PREÇO TOTAL (Unit.):	1,47
39599	CABO DE PAR TRANÇADO UTP, 4 PARES, CATEGORIA 6	MAT.	M	1,05	1,25	1,30
88247	AUXILIAR DE ELETRICISTA COM ENCARGOS COMPLEMENTARES	SERG.CG	H	0,0045	17,65	0,07
88264	ELETRICISTA COM ENCARGOS COMPLEMENTARES	SERG.CG	H	0,0045	22,66	0,10
91940	CAIXA RETANGULAR 4" X 2" MÉDIA (1,30 M DO PISO), PVC, INSTALADA EM PAREDE - FORNECIMENTO E INSTALAÇÃO. AF_12/2015	SER.CG	UN		PREÇO TOTAL (Unit.):	11,52
1872	CAIXA DE PASSAGEM, EM PVC, DE 4" X 2", PARA ELETRODUTO FLEXÍVEL CORRUGADO	MAT.	UN	1	1,25	1,25
88247	AUXILIAR DE ELETRICISTA COM ENCARGOS COMPLEMENTARES	SERG.CG	H	0,247	17,65	4,35
88264	ELETRICISTA COM ENCARGOS COMPLEMENTARES	SERG.CG	H	0,247	22,66	5,59
88629	ARGAMASSA TRAÇO 1:3 (EM VOLUME DE CIMENTO E AREIA MÉDIA ÚMIDA), PREPARO MANUAL AF_08/2019	SERG.CG	M3	0,0009	377,51	0,33
91942	CAIXA RETANGULAR 4" X 4" ALTA (2,00 M DO PISO), PVC, INSTALADA EM PAREDE - FORNECIMENTO E INSTALAÇÃO. AF_12/2015	SER.CG	UN		PREÇO TOTAL (Unit.):	26,96
1873	CAIXA DE PASSAGEM, EM PVC, DE 4" X 4", PARA ELETRODUTO FLEXÍVEL CORRUGADO	MAT.	UN	1	2,50	2,50
88247	AUXILIAR DE ELETRICISTA COM ENCARGOS COMPLEMENTARES	SERG.CG	H	0,596	17,65	10,51
88264	ELETRICISTA COM ENCARGOS COMPLEMENTARES	SERG.CG	H	0,596	22,66	13,50



RELATORIO DE COMPOSIÇÕES DE SERVIÇOS

OBRA: CONSTRUÇÃO DA ESCOLA TÉCNICA DE SANTA MARIA
ORC. Nº: T-006/2016
LOCAL: QR 119, CONJUNTO "A" LOTE 01 - SANTA MARIABDI EDIFICAÇÕES 20,94%
BDI EQUIPAMENTOS 10,89%

Data: 08/09/2020

Leis Sociais Horistas: 112,85%

Leis Sociais Mensalistas: 72,54%

AREA CONST. 5.577,39 m2

Tabela de referência: SINAPI - Janeiro de 2020 Sem Desoneração

DDIGO	DESCRIÇÃO	CLASS	UNIDADE	COEF.	PREÇO(R\$)	PREÇO TOTAL (R\$)
88629	ARGAMASSA TRAÇO 1:3 (EM VOLUME DE CIMENTO E AREIA MÉDIA ÚMIDA), PREPARO MANUAL AF_08/2019	MAT.	M3	0,0012	377,51	0,45
91944	CAIXA RETANGULAR 4" X 4" BAIXA (0,30 M DO PISO), PVC, INSTALADA EM PAREDE - FORNECIMENTO E INSTALAÇÃO. AF_12/2015	SER.CG	UN		PREÇO TOTAL (Unit.):	9,63
1873	CAIXA DE PASSAGEM, EM PVC, DE 4" X 4", PARA ELETRODUTO FLEXIVEL CORRUGADO	MAT.	UN	1	2,50	2,50
88247	AUXILIAR DE ELETRICISTA COM ENCARGOS COMPLEMENTARES	SER.CG	H	0,166	17,65	2,92
88264	ELETRICISTA COM ENCARGOS COMPLEMENTARES	SER.CG	H	0,166	22,66	3,76
88629	ARGAMASSA TRAÇO 1:3 (EM VOLUME DE CIMENTO E AREIA MÉDIA ÚMIDA), PREPARO MANUAL AF_08/2019	MAT.	M3	0,0012	377,51	0,45
91863	ELETRODUTO RÍGIDO ROSCÁVEL, PVC, DN 25 MM (3/4"), PARA CIRCUITOS TERMINAIS, INSTALADO EM FORRO - FORNECIMENTO E INSTALAÇÃO. AF_12/2015	SERG.CG	m		PREÇO TOTAL (Unit.):	7,73
2674	ELETRODUTO DE PVC RÍGIDO ROSCAVEL DE 3/4", SEM LUVA	MAT.	M	1,017	2,42	2,45
88247	AUXILIAR DE ELETRICISTA COM ENCARGOS COMPLEMENTARES	SERG.CG	H	0,082	17,65	1,44
88264	ELETRICISTA COM ENCARGOS COMPLEMENTARES	SERG.CG	H	0,082	22,66	1,85
91170	FIXAÇÃO DE TUBOS HORIZONTAIS DE PVC, CPVC OU COBRE DIÂMETROS MENORES OU IGUAIS A 40 MM OU ELETROCALHAS ATÉ 150MM DE LARGURA, COM ABRAÇADEIRA METÁLICA RÍGIDA TIPO D 1/2, FIXADA EM PERFILADO EM LAJE. AF_05/2015	MAT.	M	1	2,00	1,99
91864	ELETRODUTO RÍGIDO ROSCÁVEL, PVC, DN 32 MM (1"), PARA CIRCUITOS TERMINAIS, INSTALADO EM FORRO - FORNECIMENTO E INSTALAÇÃO. AF_12/2015	SER.CG	m		PREÇO TOTAL (Unit.):	10,09
2685	ELETRODUTO DE PVC RÍGIDO ROSCAVEL DE 1", SEM LUVA	MAT.	M	1,017	3,77	3,83
88247	AUXILIAR DE ELETRICISTA COM ENCARGOS COMPLEMENTARES	SER.CG	H	0,106	17,65	1,87
88264	ELETRICISTA COM ENCARGOS COMPLEMENTARES	SER.CG	H	0,106	22,66	2,40
91170	FIXAÇÃO DE TUBOS HORIZONTAIS DE PVC, CPVC OU COBRE DIÂMETROS MENORES OU IGUAIS A 40 MM OU ELETROCALHAS ATÉ 150MM DE LARGURA, COM ABRAÇADEIRA METÁLICA RÍGIDA TIPO D 1/2, FIXADA EM PERFILADO EM LAJE. AF_05/2015	MAT.	M	1	2,00	1,99
91865	ELETRODUTO RÍGIDO ROSCÁVEL, PVC, DN 40 MM (1 1/4"), PARA CIRCUITOS TERMINAIS, INSTALADO EM FORRO - FORNECIMENTO E INSTALAÇÃO. AF_12/2015	SERG.CG	m		PREÇO TOTAL (Unit.):	12,49
2684	ELETRODUTO DE PVC RÍGIDO ROSCAVEL DE 1 1/4", SEM LUVA	MAT.	M	1,017	5,03	5,11
88247	AUXILIAR DE ELETRICISTA COM ENCARGOS COMPLEMENTARES	SERG.CG	H	0,134	17,65	2,36
88264	ELETRICISTA COM ENCARGOS COMPLEMENTARES	SERG.CG	H	0,134	22,66	3,03
91170	FIXAÇÃO DE TUBOS HORIZONTAIS DE PVC, CPVC OU COBRE DIÂMETROS MENORES OU IGUAIS A 40 MM OU ELETROCALHAS ATÉ 150MM DE LARGURA, COM ABRAÇADEIRA METÁLICA RÍGIDA TIPO D 1/2, FIXADA EM PERFILADO EM LAJE. AF_05/2015	MAT.	M	1	2,00	1,99
98307	TOMADA DE REDE RJ45 - FORNECIMENTO E INSTALAÇÃO. AF_11/2019	SERG.CG	UN		PREÇO TOTAL (Unit.):	35,94
38083	TOMADA RJ45, 8 FIOS, CAT 5E, CONJUNTO MONTADO PARA EMBUTIR 4" X 2" (PLACA + SUPORTE + MÓDULO)	MAT.	UN	1	27,65	27,64
88247	AUXILIAR DE ELETRICISTA COM ENCARGOS COMPLEMENTARES	SERG.CG	H	0,2062	17,65	3,63
88264	ELETRICISTA COM ENCARGOS COMPLEMENTARES	SERG.CG	H	0,2062	22,66	4,67
93358	ESCAVAÇÃO MANUAL DE VALA COM PROFUNDIDADE MENOR OU IGUAL A 1,30 M. AF_03/2016	SER.CG	m3		PREÇO TOTAL (Unit.):	65,59
88316	SERVENTE COM ENCARGOS COMPLEMENTARES	SER.CG	H	3,956	16,58	65,59
96995	REATERRO MANUAL APILOADO COM SOQUETE. AF_10/2017	SER.CG	m3		PREÇO TOTAL (Unit.):	39,76
88316	SERVENTE COM ENCARGOS COMPLEMENTARES	SER.CG	H	2,3986	16,58	39,76
90443	RASGO EM ALVENARIA PARA RAMAIS/ DISTRIBUIÇÃO COM DIÂMETROS MENORES OU IGUAIS A 40 MM. AF_05/2015	SERG.CG	m		PREÇO TOTAL (Unit.):	11,09
88248	AUXILIAR DE ENCANADOR OU BOMBEIRO HIDRÁULICO COM ENCARGOS COMPLEMENTARES	SERG.CG	H	0,07	17,18	1,20
88267	ENCANADOR OU BOMBEIRO HIDRÁULICO COM ENCARGOS COMPLEMENTARES	SERG.CG	H	0,449	22,03	9,89



RELATORIO DE COMPOSIÇÕES DE SERVIÇOS

OBRA: CONSTRUÇÃO DA ESCOLA TÉCNICA DE SANTA MARIA
 ORÇ. Nº: T-006/2016
 LOCAL: QR 119, CONJUNTO "A" LOTE 01 - SANTA MARIA

BDI EDIFICAÇÕES	20,94%
BDI EQUIPAMENTOS	10,89%

Data: 08/09/2020
 Leis Sociais Horistas: 112,85%
 Leis Sociais Mensalistas: 72,54%
 AREA CONST. 5.577,39 m2

Tabela de referência: SINAPI - Janeiro de 2020 Sem Desoneração

CÓDIGO	DESCRIÇÃO	CLASS	UNIDADE	COEF.	PREÇO(R\$)	PREÇO TOTAL (R\$)
90466	CHUMBAMENTO LINEAR EM ALVENARIA PARA RAMAIS/DISTRIBUIÇÃO COM DIÂMETROS MENORES OU IGUAIS A 40 MM. AF_05/2015	SERG.CG	m		PREÇO TOTAL (Unit.):	10,68
88248	AUXILIAR DE ENCANADOR OU BOMBEIRO HIDRÁULICO COM ENCARGOS COMPLEMENTARES	SERG.CG	H	0,055	17,18	0,94
88267	ENCANADOR OU BOMBEIRO HIDRÁULICO COM ENCARGOS COMPLEMENTARES	SERG.CG	H	0,391	22,03	8,61
88629	ARGAMASSA TRAÇO 1:3 (EM VOLUME DE CIMENTO E AREIA MÉDIA ÚMIDA), PREPARO MANUAL. AF_08/2019	MAT.	M3	0,003	377,51	1,13
95574	MÃO-FRANCA EM AÇO, ABAS IGUAIS 30 CM, CAPACIDADE MÍNIMA 60 KG, BRANCO FORNECIMENTO E INSTALAÇÃO. AF_11/2016	SERG.CG	UN		PREÇO TOTAL (Unit.):	13,85
7568	BUCHA DE NYLON SEM ABA S10, COM PARAFUSO DE 6,10 X 65 MM EM AÇO ZINCADO COM ROSCA SOBERBA, CABECA CHATA E FENDA PHILLIPS	MAT.	UN	3	0,56	1,68
97590	SUPORTE MAO-FRANCA EM AÇO, ABAS IGUAIS 30 CM, CAPACIDADE DE MINIMA 60 KG, BRANCO	MAT.	UN	1	8,04	8,03
88316	SERVENTE COM ENCARGOS COMPLEMENTARES	SERG.CG	H	0,25	16,58	4,14
97327	TUBO EM COBRE FLEXÍVEL, DN 1/4, COM ISOLAMENTO, INSTALADO EM RAMAL DE ALIMENTAÇÃO DE AR CONDICIONADO COM CONDENSADORA INDIVIDUAL FORNECIMENTO E INSTALAÇÃO. AF_12/2015	SERG.CG	m		PREÇO TOTAL (Unit.):	15,20
39662	TUBO DE COBRE FLEXÍVEL, D = 1/4", E = 0,79 MM, PARA AR-CONDICIONADO/ INSTALACOES GAS RESIDENCIAIS E COMERCIAIS	MAT.	M	1,0211	9,24	9,43
39738	TUBO DE BORRACHA ELASTOMERICA FLEXÍVEL, PRETA, PARA ISOLAMENTO TERMICO DE TUBULACAO, DN 1/4" (6 MM), E= 9 MM, COEFICIENTE DE CONDUTIVIDADE TERMICA 0,036W/mK, VAPOR DE AGUA MAIOR OU IGUAL A 10.000	MAT.	M	1,0211	3,66	3,74
88248	AUXILIAR DE ENCANADOR OU BOMBEIRO HIDRÁULICO COM ENCARGOS COMPLEMENTARES	SERG.CG	H	0,052	17,18	0,89
88267	ENCANADOR OU BOMBEIRO HIDRÁULICO COM ENCARGOS COMPLEMENTARES	SERG.CG	H	0,052	22,03	1,14
97329	TUBO EM COBRE FLEXÍVEL, DN 1/2", COM ISOLAMENTO, INSTALADO EM RAMAL DE ALIMENTAÇÃO DE AR CONDICIONADO COM CONDENSADORA INDIVIDUAL FORNECIMENTO E INSTALAÇÃO. AF_12/2015	SERG.CG	m		PREÇO TOTAL (Unit.):	32,40
39660	TUBO DE COBRE FLEXÍVEL, D = 1/2", E = 0,79 MM, PARA AR-CONDICIONADO/ INSTALACOES GAS RESIDENCIAIS E COMERCIAIS	MAT.	M	1,0211	19,28	19,68
39737	TUBO DE BORRACHA ELASTOMERICA FLEXÍVEL, PRETA, PARA ISOLAMENTO TERMICO DE TUBULACAO, DN 1/2" (12 MM), E= 19 MM, COEFICIENTE DE CONDUTIVIDADE TERMICA 0,036W/mK, VAPOR DE AGUA MAIOR OU IGUAL A 10.000	MAT.	M	1,0211	10,13	10,34
88248	AUXILIAR DE ENCANADOR OU BOMBEIRO HIDRÁULICO COM ENCARGOS COMPLEMENTARES	SERG.CG	H	0,061	17,18	1,04
88267	ENCANADOR OU BOMBEIRO HIDRÁULICO COM ENCARGOS COMPLEMENTARES	SERG.CG	H	0,061	22,03	1,34
89865	TUBO, PVC, SOLDÁVEL, DN 25MM, INSTALADO EM DRENO DE AR-CONDICIONADO - FORNECIMENTO E INSTALAÇÃO. AF_12/2014	SERG.CG	m		PREÇO TOTAL (Unit.):	9,93
9868	TUBO PVC, SOLDAVEL, DN 25 MM, AGUA FRIA (NBR-5648)	MAT.	M	1,05	2,30	2,41
38383	LIXA D'AGUA EM FOLHA, GRAO 100	MAT.	UN	0,063	1,41	0,08
88248	AUXILIAR DE ENCANADOR OU BOMBEIRO HIDRÁULICO COM ENCARGOS COMPLEMENTARES	SERG.CG	H	0,19	17,18	3,26
88267	ENCANADOR OU BOMBEIRO HIDRÁULICO COM ENCARGOS COMPLEMENTARES	SERG.CG	H	0,19	22,03	4,18
92689	TUBO DE AÇO PRETO SEM COSTURA, CLASSE MÉDIA, CONEXÃO SOLDADA, DN 15 (1/2"), INSTALADO EM RAMAIS E SUB-RAMAIS DE GÁS - FORNECIMENTO E INSTALAÇÃO. AF_12/2015	SERG.CG	m		PREÇO TOTAL (Unit.):	23,51
13127	TUBO AÇO CARBONO SEM COSTURA 1/2", E= *2,77 MM, SCHEDULE 40, *1,27 KG/M	MAT.	M	1,039	15,81	16,42
88248	AUXILIAR DE ENCANADOR OU BOMBEIRO HIDRÁULICO COM ENCARGOS COMPLEMENTARES	SERG.CG	H	0,114	17,18	1,95
88267	ENCANADOR OU BOMBEIRO HIDRÁULICO COM ENCARGOS COMPLEMENTARES	SERG.CG	H	0,114	22,03	2,51
88317	SOLDADOR COM ENCARGOS COMPLEMENTARES	SERG.CG	H	0,114	23,08	2,63



RELATORIO DE COMPOSIÇÕES DE SERVIÇOS

OBRA: CONSTRUÇÃO DA ESCOLA TÉCNICA DE SANTA MARIA
 ORC. Nº: T-006/2016
 LOCAL: QR 119, CONJUNTO "A" LOTE 01 - SANTA MARIA

BDI EDIFICAÇÕES	20,94%
BDI EQUIPAMENTOS	10,89%

Data: 08/09/2020

Leis Sociais Horistas: 112,85%

Leis Sociais Mensalistas: 72,54%

AREA CONST. 5.577,39 m2

Tabela de referência: SINAPI - Janeiro de 2020 Sem Desoneração

CÓDIGO	DESCRIÇÃO	CLASS	UNIDADE	COEF.	PREÇO (R\$)	PREÇO TOTAL (R\$)
92699	JOELHO 90 GRAUS, EM FERRO GALVANIZADO, CONEXÃO ROSQUEADA, DN 15 (1/2"), INSTALADO EM RAMAIS E SUB-RAMAIS DE GÁS - FORNECIMENTO E INSTALAÇÃO. AF_12/2015	SERG.CG	UN		PREÇO TOTAL (Unit.):	13,32
3148	FITA VEDA ROSCA EM ROLOS DE 18 MM X 50 M (L X C)	MAT.	UN	0,008	11,10	0,08
3455	COTOVELO 90 GRAUS DE FERRO GALVANIZADO, COM ROSCA BSP, DE 1/2"	MAT.	UN	1	3,07	3,06
7307	FUNDO ANTICORROSIVO PARA METAIS FERROSOS (ZARCAO)	MAT.	L	0,002	21,69	0,04
88248	AUXILIAR DE ENCANADOR OU BOMBEIRO HIDRÁULICO COM ENCARGOS COMPLEMENTARES	SERG.CG	H	0,259	17,18	4,44
88267	ENCANADOR OU BOMBEIRO HIDRÁULICO COM ENCARGOS COMPLEMENTARES	SERG.CG	H	0,259	22,03	5,70
92704	TÊ, EM FERRO GALVANIZADO, CONEXÃO ROSQUEADA, DN 15 (1/2"), INSTALADO EM RAMAIS E SUB-RAMAIS DE GÁS - FORNECIMENTO E INSTALAÇÃO. AF_12/2015	SERG.CG	UN		PREÇO TOTAL (Unit.):	17,93
3148	FITA VEDA ROSCA EM ROLOS DE 18 MM X 50 M (L X C)	MAT.	UN	0,013	11,10	0,14
6294	TE DE FERRO GALVANIZADO, DE 1/2"	MAT.	UN	1	4,17	4,17
7307	FUNDO ANTICORROSIVO PARA METAIS FERROSOS (ZARCAO)	MAT.	L	0,003	21,69	0,06
88248	AUXILIAR DE ENCANADOR OU BOMBEIRO HIDRÁULICO COM ENCARGOS COMPLEMENTARES	SERG.CG	H	0,346	17,18	5,94
88267	ENCANADOR OU BOMBEIRO HIDRÁULICO COM ENCARGOS COMPLEMENTARES	SERG.CG	H	0,346	22,03	7,62
93358	ESCAVAÇÃO MANUAL DE VALA COM PROFUNDIDADE MENOR OU IGUAL A 1,30 M. AF_03/2016	SER.CG	m3		PREÇO TOTAL (Unit.):	65,59
88316	SERVEnte COM ENCARGOS COMPLEMENTARES	SER.CG	H	3,956	16,58	65,59
96995	REATERRO MANUAL APILOADO COM SOQUETE. AF_10/2017	SER.CG	m3		PREÇO TOTAL (Unit.):	39,76
88316	SERVEnte COM ENCARGOS COMPLEMENTARES	SER.CG	H	2,3986	16,58	39,76
94962	CONCRETO MAGRO PARA LASTRO, TRAÇO 1:4,5:4,5 (CIMENTO/ AREIA MÉDIA/ BRITA 1) - PREPARO MECÂNICO COM BETONEIRA 400 L. AF_07/2016	SERG.CG	m3		PREÇO TOTAL (Unit.):	247,53
370	AREIA MÉDIA - POSTO JAZIDA/FORNECEDOR (RETIRADO NA JAZIDA, SEM TRANSPORTE)	MAT.	M3	0,827	79,45	65,70
1379	CIMENTO PORTLAND COMPOSTO CP II-32	MAT.	KG	212,02	0,36	76,24
4721	PEDRA BRITADA N. 1 (9,5 a 19 MM) POSTO PEDREIRA/FORNECEDOR, SEM FRETE	MAT.	M3	0,578	70,92	40,99
88316	SERVEnte COM ENCARGOS COMPLEMENTARES	SERG.CG	H	2,34	16,58	38,79
88377	OPERADOR DE BETONEIRA ESTACIONÁRIA/MISTURADOR COM ENCARGOS COMPLEMENTARES	SERG.CG	H	1,48	16,8	24,86
88830	BETONEIRA CAPACIDADE NOMINAL DE 400 L, CAPACIDADE DE MISTURA 280 L, MOTOR ELÉTRICO TRIFÁSICO POTÊNCIA DE 2 CV, SEM CARREGADOR - CHP DIURNO. AF_10/2014	MAT.	CHP	0,76	1,06	0,80
88831	BETONEIRA CAPACIDADE NOMINAL DE 400 L, CAPACIDADE DE MISTURA 280 L, MOTOR ELÉTRICO TRIFÁSICO POTÊNCIA DE 2 CV, SEM CARREGADOR - CHI DIURNO. AF_10/2014	MAT.	CHI	0,72	0,22	0,15
92367	TUBO DE AÇO GALVANIZADO COM COSTURA, CLASSE MÉDIA, DN 65 (2 1/2"), CONEXÃO ROSQUEADA, INSTALADO EM REDE DE ALIMENTAÇÃO PARA HIDRANTE - FORNECIMENTO E INSTALAÇÃO. AF_12/2015	SERG.CG	m		PREÇO TOTAL (Unit.):	60,93
7701	TUBO AÇO GALVANIZADO COM COSTURA, CLASSE MÉDIA, DN 2.1/2", E = *3,65* MM, PESO *6,51* KG/M (NBR 5580)	MAT.	M	1,039	49,42	51,34
88248	AUXILIAR DE ENCANADOR OU BOMBEIRO HIDRÁULICO COM ENCARGOS COMPLEMENTARES	SERG.CG	H	0,245	17,18	4,20
88267	ENCANADOR OU BOMBEIRO HIDRÁULICO COM ENCARGOS COMPLEMENTARES	SERG.CG	H	0,245	22,03	5,39
92377	NIPLE, EM FERRO GALVANIZADO, DN 65 (2 1/2"), CONEXÃO ROSQUEADA, INSTALADO EM REDE DE ALIMENTAÇÃO PARA HIDRANTE - FORNECIMENTO E INSTALAÇÃO. AF_12/2015	SERG.CG	UN		PREÇO TOTAL (Unit.):	53,16
3148	FITA VEDA ROSCA EM ROLOS DE 18 MM X 50 M (L X C)	MAT.	UN	0,03	11,10	0,33
4208	NIPLE DE FERRO GALVANIZADO, COM ROSCA BSP, DE 2 1/2"	MAT.	UN	1	23,83	23,83
7307	FUNDO ANTICORROSIVO PARA METAIS FERROSOS (ZARCAO)	MAT.	L	0,007	21,69	0,15
88248	AUXILIAR DE ENCANADOR OU BOMBEIRO HIDRÁULICO COM ENCARGOS COMPLEMENTARES	SERG.CG	H	0,736	17,18	12,64
88267	ENCANADOR OU BOMBEIRO HIDRÁULICO COM ENCARGOS COMPLEMENTARES	SERG.CG	H	0,736	22,03	16,21



RELATORIO DE COMPOSIÇÕES DE SERVIÇOS

OBRA: CONSTRUÇÃO DA ESCOLA TÉCNICA DE SANTA MARIA
ORÇ. Nº : T-006/2016
LOCAL: QR 119, CONJUNTO "A" LOTE 01 - SANTA MARIA

BDI EDIFICAÇÕES
BDI EQUIPAMENTOS

20,94%
10,89%

Data: 08/09/2020

Leis Sociais Horistas: 112,85%

Leis Sociais Mensalistas: 72,54%

AREA CONST. 5.577,39 m2

Tabela de referência: SINAPI - Janeiro de 2020 Sem Desoneração

CÓDIGO	DESCRIÇÃO	CLASS	UNIDADE	COEF.	PREÇO(R\$)	PREÇO TOTAL (R\$)
92390	JOELHO 90 GRAUS, EM FERRO GALVANIZADO, DN 65 (2 1/2"), CONEXÃO ROSQUEADA, INSTALADO EM REDE DE ALIMENTAÇÃO PARA HIDRANTE - FORNECIMENTO E INSTALAÇÃO. AF_12/2015	SERG.CG	UN		PREÇO TOTAL (Unit.):	83,98
3148	FITA VEDA ROSCA EM ROLOS DE 18 MM X 50 M (L X C)	MAT.	UN	0,03	11,10	0,33
3470	COTOVELO 90 GRAUS DE FERRO GALVANIZADO, COM ROSCA BSP, DE 2 1/2"	MAT.	UN	1	40,23	40,22
7307	FUNDO ANTICORROSIVO PARA METAIS FERROSOS (ZARCAO)	MAT.	L	0,007	21,69	0,15
88248	AUXILIAR DE ENCANADOR OU BOMBEIRO HIDRÁULICO COM ENCARGOS COMPLEMENTARES	SERG.CG	H	1,104	17,18	18,96
88267	ENCANADOR OU BOMBEIRO HIDRÁULICO COM ENCARGOS COMPLEMENTARES	SERG.CG	H	1,104	22,03	24,32
92642	TÊ, EM FERRO GALVANIZADO, CONEXÃO ROSQUEADA, DN 65 (2 1/2"), INSTALADO EM REDE DE ALIMENTAÇÃO PARA HIDRANTE - FORNECIMENTO E INSTALAÇÃO. AF_12/2015	SERG.CG	UN		PREÇO TOTAL (Unit.):	114,18
3148	FITA VEDA ROSCA EM ROLOS DE 18 MM X 50 M (L X C)	MAT.	UN	0,045	11,10	0,49
6299	TE DE FERRO GALVANIZADO, DE 2 1/2"	MAT.	UN	1	55,80	55,79
7307	FUNDO ANTICORROSIVO PARA METAIS FERROSOS (ZARCAO)	MAT.	L	0,011	21,69	0,23
88248	AUXILIAR DE ENCANADOR OU BOMBEIRO HIDRÁULICO COM ENCARGOS COMPLEMENTARES	SERG.CG	H	1,471	17,18	25,27
88267	ENCANADOR OU BOMBEIRO HIDRÁULICO COM ENCARGOS COMPLEMENTARES	SERG.CG	H	1,471	22,03	32,40
96765	ABRIGO PARA HIDRANTE, 90X60X17CM, COM REGISTRO GLOBO ANGULAR 45 GRAUS 2 1/2", ADAPTADOR STORZ 2 1/2", MANGUEIRA DE INCÊNDIO 20M, REDUÇÃO 2 1/2 X 1 1/2" E ESGUICHO EM LATÃO 1 1/2" - FORNECIMENTO E INSTALAÇÃO. AF_08/2017	SERG.CG	UN		PREÇO TOTAL (Unit.):	795,57
4350	BUCHA DE NYLON, DIAMETRO DO FURO 8 MM, COMPRIMENTO 40 MM, COM PARAFUSO DE ROSCA SOBERBA, CABECA CHATA, FENDA SIMPLES, 4,8 X 50 MM	MAT.	UN	4	0,37	1,47
10899	ADAPTADOR, EM LATAO, ENGATE RAPIDO 2 1/2" X ROSCA INTERNA 5 FIOS 2 1/2", PARA INSTALACAO PREDIAL DE COMBATE A INCENDIO	MAT.	UN	1	36,63	36,62
10904	REGISTRO OU VALVULA GLOBO ANGULAR EM LATAO, PARA HIDRANTES EM INSTALACAO PREDIAL DE INCENDIO, 45 GRAUS, DIAMETRO DE 2 1/2", COM VOLANTE, CLASSE DE PRESSAO DE ATE 200 PSI	MAT.	UN	1	83,63	83,63
20963	CAIXA DE INCENDIO/ABRIGO PARA MANGUEIRA, DE SOBREPOR/EXTERNNA, COM 90 X 60 X 17 CM, EM CHAPA DE ACO, PORTA COM VENTILACAO, VISOR COM A INSCRICAO "INCENDIO", SUPORTE/CESTA INTERNA PARA A MANGUEIRA, PINTURA ELETROSTATICA VERMELHA	MAT.	UN	1	183,89	183,88
20971	CHAVE DUPLA PARA CONEXOES TIPO STORZ, ENGATE RAPIDO 1 1/2" X 2 1/2", EM LATAO, PARA INSTALACAO PREDIAL COMBATE A INCENDIO	MAT.	UN	1	7,96	7,96
21030	MANGUEIRA DE INCENDIO, TIPO 1, DE 1 1/2", COMPRIMENTO = 20 M, TECIDO EM FIO DE POLIESTER E TUBO INTERNO EM BORRACHA SINTETICA, COM UNIOES ENGATE RAPIDO	MAT.	UN	1	243,48	243,48
37555	ESGUICHO JATO REGULAVEL, TIPO ELKHART, ENGATE RAPIDO 2 1/2", PARA COMBATE A INCENDIO	MAT.	UN	1	119,47	119,46
88248	AUXILIAR DE ENCANADOR OU BOMBEIRO HIDRÁULICO COM ENCARGOS COMPLEMENTARES	SERG.CG	H	3,037	17,18	52,17
88267	ENCANADOR OU BOMBEIRO HIDRÁULICO COM ENCARGOS COMPLEMENTARES	SERG.CG	H	3,037	22,03	66,90
83635	EXTINTOR INCENDIO TP PO QUIMICO 6KG - FORNECIMENTO E INSTALACAO	SERG.CG	UN		PREÇO TOTAL (Unit.):	163,77
10892	EXTINTOR DE INCENDIO PORTATIL COM CARGA DE PO QUIMICO SECO (POS) DE 6 KG, CLASSE BC	MAT.	UN	1	144,26	144,26
88309	PEDREIRO COM ENCARGOS COMPLEMENTARES	SERG.CG	H	0,5	22,45	11,22
88316	SERVEnte COM ENCARGOS COMPLEMENTARES	SERG.CG	H	0,5	16,58	8,29
43190	AR CONDICIONADO SPLIT ON/OFF, HI-WALL (PAREDE), 12000 BTUS/H, CICLO FRIO, 60 HZ, CLASSIFICACAO ENERGETICA A - SELO PROCEL, GAS HFC, CONTROLE S/ FIO	SERG.CG	UN		PREÇO TOTAL (Unit.):	1.265,48
43190	AR CONDICIONADO SPLIT ON/OFF, HI-WALL (PAREDE), 12000 BTUS/H, CICLO FRIO, 60 HZ, CLASSIFICACAO ENERGETICA A - SELO PROCEL, GAS HFC, CONTROLE S/ FIO	SERG.CG	UN	1	1.265,48	1.265,48



RELATORIO DE COMPOSIÇÕES DE SERVIÇOS

BDI EDIFICAÇÕES	20,94%
BDI EQUIPAMENTOS	10,89%

Data: 08/09/2020

Leis Sociais Horistas: 112,85%

Leis Sociais Mensalistas: 72,54%

AREA CONST. 5.577,39 m2

Tabela de referência: SINAPI - Janeiro de 2020 Sem Desoneração

OBRA: CONSTRUÇÃO DA ESCOLA TÉCNICA DE SANTA MARIA
ORÇ. Nº : T-006/2016
LOCAL: QR 119, CONJUNTO "A" LOTE 01 - SANTA MARIA

CÓDIGO	DESCRIÇÃO	CLASS	UNIDADE	COEF.	PREÇO(R\$)	PREÇO TOTAL (R\$)
99059	LOCAÇÃO CONVENCIONAL DE OBRA, UTILIZANDO GABARITO DE TÁBUAS CORRIDAS PONTALETADAS A CADA 2,00M - 2 UTILIZAÇÕES. AF_10/2018	SER.CG	m		PREÇO TOTAL (Unit.): -	37,92
4417	SARRAFO DE MADEIRA NAO APARELHADA *2,5 X 7* CM, MACARANDUBA, ANGELIM OU EQUIVALENTE DA REGIAO	MAT.	M	0,7445	4,48	3,33
4433	PECA DE MADEIRA NAO APARELHADA *7,5 X 7,5* CM (3 X 3 ") MACARANDUBA, ANGELIM OU EQUIVALENTE DA REGIAO	MAT.	M	0,4125	10,32	4,25
5068	PREGO DE ACO POLIDO COM CABECA 17 X 21 (2 X 11)	MAT.	KG	0,111	8,47	0,94
7356	TINTA ACRILICA PREMIUM, COR BRANCO FOSCO	MAT.	L	0,0256	16,93	0,43
10567	TABUA DE MADEIRA NAO APARELHADA *2,5 X 23* CM (1 X 9 ") PINUS, MISTA OU EQUIVALENTE DA REGIAO	MAT.	M	0,55	3,67	2,01
88239	AJUDANTE DE CARPINTEIRO COM ENCARGOS COMPLEMENTARES	SER.CG	H	0,3563	18,81	6,70
88262	CARPINTEIRO DE FORMAS COM ENCARGOS COMPLEMENTARES	SER.CG	H	0,7125	22,3	15,88
91692	SERRA CIRCULAR DE BANCADA COM MOTOR ELÉTRICO POTÊNCIA DE 5HP, COM COIFA PARA DISCO 10" - CHP DIURNO. AF_08/2015	MAT.	CHP	0,0039	16,46	0,06
91693	SERRA CIRCULAR DE BANCADA COM MOTOR ELÉTRICO POTÊNCIA DE 5HP, COM COIFA PARA DISCO 10" - CHI DIURNO. AF_08/2015	MAT.	CHI	0,0168	14,76	0,24
94974	CONCRETO MAGRO PARA LASTRO, TRAÇO 1:4,5:4,5 (CIMENTO/ AREIA MÉDIA/ BRITA 1) - PREPARO MANUAL. AF_07/2016	MAT.	M3	0,0046	327,31	1,50
99062	MARCAÇÃO DE PONTOS EM GABARITO OU CAVALETE. AF_10/2018	MAT.	UN	1,5	1,72	2,58
95601	ARRASAMENTO MECANICO DE ESTACA DE CONCRETO ARMADO, DIAMETROS DE ATÉ 40 CM. AF_11/2016	SER.CG	UN		PREÇO TOTAL (Unit.):	16,40
88298	OPERADOR DE MARTELETE OU MARTELETEIRO COM ENCARGOS COMPLEMENTARES	SER.CG	H	0,326	17,9	5,83
88316	SERVEnte COM ENCARGOS COMPLEMENTARES	SER.CG	H	0,326	16,58	5,40
95620	PERFURATRIZ PNEUMATICA MANUAL DE PESO MEDIO, MARTELETE, 18KG, COMPRIMENTO MÁXIMO DE CURSO DE 6 M, DIAMETRO DO PISTAO DE 5,5 CM - CHP DIURNO. AF_11/2016	SER.CG	CHP	0,18	16,19	2,91
95621	PERFURATRIZ PNEUMATICA MANUAL DE PESO MEDIO, MARTELETE, 18KG, COMPRIMENTO MÁXIMO DE CURSO DE 6 M, DIAMETRO DO PISTAO DE 5,5 CM - CHI DIURNO. AF_11/2016	SER.CG	CHI	0,146	15,55	2,26
95583	MONTAGEM DE ARMADURA TRANSVERSAL DE ESTACAS DE SEÇÃO CIRCULAR, DIÂMETRO = 5,0 MM. AF_11/2016	SER.CG	kg		PREÇO TOTAL (Unit.):	11,77
43132	ARAME RECOZIDO 16 BWG, D = 1,60 MM (0,016 KG/M) OU 18 BWG, D = 1,25 MM (0,01 KG/M)	MAT.	KG	0,02	10,58	0,21
88238	AJUDANTE DE ARMADOR COM ENCARGOS COMPLEMENTARES	SER.CG	H	0,031	17,33	0,53
88245	ARMADOR COM ENCARGOS COMPLEMENTARES	SER.CG	H	0,279	22,34	6,23
95445	CORTE E DOBRA DE AÇO CA-60, DIÂMETRO DE 5,0 MM, UTILIZADO EM ESTRIBO CONTÍNUO HELICOIDAL. AF_10/2016	MAT.	KG	1	4,80	4,80
95577	MONTAGEM DE ARMADURA LONGITUDINAL DE ESTACAS DE SEÇÃO CIRCULAR, DIÂMETRO = 10,0 MM. AF_11/2016	SER.CG	UN		PREÇO TOTAL (Unit.):	7,16
43132	ARAME RECOZIDO 16 BWG, D = 1,60 MM (0,016 KG/M) OU 18 BWG, D = 1,25 MM (0,01 KG/M)	MAT.	KG	0,02	10,58	0,21
88238	AJUDANTE DE ARMADOR COM ENCARGOS COMPLEMENTARES	SER.CG	H	0,008	17,33	0,13
88245	ARMADOR COM ENCARGOS COMPLEMENTARES	SER.CG	H	0,07	22,34	1,56
92794	CORTE E DOBRA DE AÇO CA-50, DIÂMETRO DE 10,0 MM, UTILIZADO EM ESTRUTURAS DIVERSAS, EXCETO LAJES. AF_12/2015	MAT.	KG	1	5,26	5,26
96534	FABRICAÇÃO, MONTAGEM E DESMONTAGEM DE FÔRMA PARA BLOCO DE CORDAMENTO, EM MADEIRA SERRADA, E=25 MM, 4 UTILIZAÇÕES. AF_06/2017	SER.CG	m2		PREÇO TOTAL (Unit.):	60,27
2692	DESMOLDANTE PROTETOR PARA FORMAS DE MADEIRA, DE BASE OLEOSA EMULSIONADA EM AGUA	MAT.	L	0,017	4,06	0,06
4491	PONTALETE DE MADEIRA NAO APARELHADA *7,5 X 7,5* CM (3 X 3 ") PINUS, MISTA OU EQUIVALENTE DA REGIAO	MAT.	M	0,625	2,98	1,86
4517	SARRAFO DE MADEIRA NAO APARELHADA *2,5 X 7,5* CM (1 X 3 ") PINUS, MISTA OU EQUIVALENTE DA REGIAO	MAT.	M	0,924	1,07	0,98
5074	PREGO DE ACO POLIDO COM CABECA 15 X 18 (1 1/2 X 13)	MAT.	KG	0,011	9,49	0,10
6189	TABUA DE MADEIRA NAO APARELHADA *2,5 X 30* CM, CEDRINHO OU EQUIVALENTE DA REGIAO	MAT.	M	1,059	13,00	13,76
40304	PREGO DE ACO POLIDO COM CABECA DUPLA 17 X 27 (2 1/2 X 11)	MAT.	KG	0,044	10,45	0,45
88239	AJUDANTE DE CARPINTEIRO COM ENCARGOS COMPLEMENTARES	SER.CG	H	0,589	18,81	11,07
88262	CARPINTEIRO DE FORMAS COM ENCARGOS COMPLEMENTARES	SER.CG	H	1,413	22,3	31,50



RELATORIO DE COMPOSIÇÕES DE SERVIÇOS

OBRA: CONSTRUÇÃO DA ESCOLA TÉCNICA DE SANTA MARIA
 ORÇ. Nº: T-006/2016
 LOCAL: QR 119, CONJUNTO "A" LOTE 01 - SANTA MARIA

BDI EDIFICAÇÕES	20,94%
BDI EQUIPAMENTOS	10,89%

Data: 08/09/2020

Leis Sociais Horistas: 112,85%

Leis Sociais Mensalistas: 72,54%

AREA CONST. 5.577,39 m2

Tabela de referência: SINAPI - Janeiro de 2020 Sem Desoneração

CODIGO	DESCRIÇÃO	CLASS	UNIDADE	COEF.	PREÇO (R\$)	PREÇO TOTAL (R\$)
91692	SERRA CIRCULAR DE BANCADA COM MOTOR ELÉTRICO POTÊNCIA DE SHP, COM COIFA PARA DISCO 10" - CHP DIURNO. AF_08/2015	MAT.	CHP	0,018	16,46	0,29
91693	SERRA CIRCULAR DE BANCADA COM MOTOR ELÉTRICO POTÊNCIA DE SHP, COM COIFA PARA DISCO 10" - CHI DIURNO. AF_08/2015	MAT.	CHI	0,014	14,76	0,20
96545	ARMAÇÃO DE BLOCO, VIGA BALDRAME OU SAPATA UTILIZANDO AÇO CA-50 DE 8 MM - MONTAGEM. AF_06/2017	SERG.CG	kg		PREÇO TOTAL (Unit.):	9,33
39017	ESPACADOR / DISTANCIADOR CIRCULAR COM ENTRADA LATERAL, EM PLASTICO, PARA VERGALHAO *4,2 A 12,5* MM, COBRIMENTO 20 MM	MAT.	UN	0,724	0,12	0,08
43132	ARAME RECOZIDO 16 BWG, D = 1,60 MM (0,016 KG/M) OU 18 BWG, D = 1,25 MM (0,01 KG/M)	MAT.	KG	0,025	10,58	0,26
88238	AJUDANTE DE ARMADOR COM ENCARGOS COMPLEMENTARES	SERG.CG	H	0,0375	17,33	0,64
88245	ARMADOR COM ENCARGOS COMPLEMENTARES	SERG.CG	H	0,1155	22,34	2,58
12793	CORTE E DOBRA DE AÇO CA-50, DIÂMETRO DE 8,0 MM, UTILIZADO EM ESTRUTURAS DIVERSAS, EXCETO LAJES. AF_12/2015	MAT.	KG	1	5,78	5,77
96546	ARMAÇÃO DE BLOCO, VIGA BALDRAME OU SAPATA UTILIZANDO AÇO CA-50 DE 10 MM - MONTAGEM. AF_06/2017	SER.CG	kg		PREÇO TOTAL (Unit.):	8,05
39017	ESPACADOR / DISTANCIADOR CIRCULAR COM ENTRADA LATERAL, EM PLASTICO, PARA VERGALHAO *4,2 A 12,5* MM, COBRIMENTO 20 MM	MAT.	UN	0,4655	0,12	0,05
43132	ARAME RECOZIDO 16 BWG, D = 1,60 MM (0,016 KG/M) OU 18 BWG, D = 1,25 MM (0,01 KG/M)	MAT.	KG	0,025	10,58	0,26
88238	AJUDANTE DE ARMADOR COM ENCARGOS COMPLEMENTARES	SER.CG	H	0,029	17,33	0,50
88245	ARMADOR COM ENCARGOS COMPLEMENTARES	SER.CG	H	0,089	22,34	1,98
92794	CORTE E DOBRA DE AÇO CA-50, DIÂMETRO DE 10,0 MM, UTILIZADO EM ESTRUTURAS DIVERSAS, EXCETO LAJES. AF_12/2015	MAT.	KG	1	5,26	5,26
96547	ARMAÇÃO DE BLOCO, VIGA BALDRAME OU SAPATA UTILIZANDO AÇO CA-50 DE 12,5 MM - MONTAGEM. AF_06/2017	SER.CG	kg		PREÇO TOTAL (Unit.):	6,65
39017	ESPACADOR / DISTANCIADOR CIRCULAR COM ENTRADA LATERAL, EM PLASTICO, PARA VERGALHAO *4,2 A 12,5* MM, COBRIMENTO 20 MM	MAT.	UN	0,306	0,12	0,03
43132	ARAME RECOZIDO 16 BWG, D = 1,60 MM (0,016 KG/M) OU 18 BWG, D = 1,25 MM (0,01 KG/M)	MAT.	KG	0,025	10,58	0,26
88238	AJUDANTE DE ARMADOR COM ENCARGOS COMPLEMENTARES	SER.CG	H	0,022	17,33	0,38
88245	ARMADOR COM ENCARGOS COMPLEMENTARES	SER.CG	H	0,068	22,34	1,51
92795	CORTE E DOBRA DE AÇO CA-50, DIÂMETRO DE 12,5 MM, UTILIZADO EM ESTRUTURAS DIVERSAS, EXCETO LAJES. AF_12/2015	MAT.	KG	1	4,47	4,47
96549	ARMAÇÃO DE BLOCO, VIGA BALDRAME OU SAPATA UTILIZANDO AÇO CA-50 DE 20 MM - MONTAGEM. AF_06/2017	SERG.CG	kg		PREÇO TOTAL (Unit.):	6,44
39017	ESPACADOR / DISTANCIADOR CIRCULAR COM ENTRADA LATERAL, EM PLASTICO, PARA VERGALHAO *4,2 A 12,5* MM, COBRIMENTO 20 MM	MAT.	UN	0,136	0,12	0,01
43132	ARAME RECOZIDO 16 BWG, D = 1,60 MM (0,016 KG/M) OU 18 BWG, D = 1,25 MM (0,01 KG/M)	MAT.	KG	0,025	10,58	0,26
88238	AJUDANTE DE ARMADOR COM ENCARGOS COMPLEMENTARES	SERG.CG	H	0,012	17,33	0,20
88245	ARMADOR COM ENCARGOS COMPLEMENTARES	SERG.CG	H	0,0365	22,34	0,81
92797	CORTE E DOBRA DE AÇO CA-50, DIÂMETRO DE 20,0 MM, UTILIZADO EM ESTRUTURAS DIVERSAS, EXCETO LAJES. AF_12/2015	MAT.	KG	1	5,17	5,16
96536	FABRICAÇÃO, MONTAGEM E DESMONTAGEM DE FÓRMA PARA VIGA BALDRAME, EM MADEIRA SERRADA, E=25 MM, 4 UTILIZAÇÕES. AF_06/2017	SER.CG	m2		PREÇO TOTAL (Unit.):	50,98
2692	DESMOLDANTE PROTETOR PARA FORMAS DE MADEIRA, DE BASE OLEOSA EMULSIONADA EM AGUA	MAT.	L	0,017	4,06	0,06
4491	PONTELETE DE MADEIRA NAO APARELHADA *7,5 X 7,5* CM (3 X 3") PINUS, MISTA OU EQUIVALENTE DA REGIAO	MAT.	M	0,605	2,98	1,80
4517	SARRAFO DE MADEIRA NAO APARELHADA *2,5 X 7,5* CM (1 X 3") PINUS, MISTA OU EQUIVALENTE DA REGIAO	MAT.	M	0,567	1,07	0,60
5073	PREGO DE AÇO POLIDO COM CABECA 17 X 24 (2 1/4 X 11)	MAT.	KG	0,026	8,63	0,22
6189	TABUA DE MADEIRA NAO APARELHADA *2,5 X 30* CM, CEDRINHO OU EQUIVALENTE DA REGIAO	MAT.	M	1,008	13,00	13,10



RELATORIO DE COMPOSIÇÕES DE SERVIÇOS

OBRA: CONSTRUÇÃO DA ESCOLA TÉCNICA DE SANTA MARIA
 ORC. Nº: T-006/2016
 LOCAL: QR 119, CONJUNTO "A" LOTE 01 - SANTA MARIA

BDI EDIFICAÇÕES	20,94%
BDI EQUIPAMENTOS	10,89%

Data: 08/09/2020

Leis Sociais Horistas: 112,85%

Leis Sociais Mensalistas: 72,54%

AREA CONST. 5.577,39 m2

Tabela de referência: SINAPI - Janeiro de 2020 Sem Desoneração

CÓDIGO	DESCRIÇÃO	CLASS	UNIDADE	COEF.	PREÇO(R\$)	PREÇO TOTAL (R\$)
40304	PREGO DE AÇO POLIDO COM CABECA DUPLA 17 X 27 (2 1/2 X 11)	MAT.	KG	0,034	10,45	0,35
88239	AJUDANTE DE CARPINTEIRO COM ENCARGOS COMPLEMENTARES	SER.CG	H	0,471	18,81	8,85
88262	CARPINTEIRO DE FORMAS COM ENCARGOS COMPLEMENTARES	SER.CG	H	1,145	22,3	25,53
91692	SERRA CIRCULAR DE BANCADA COM MOTOR ELÉTRICO POTÊNCIA DE 5HP, COM COIFA PARA DISCO 10" - CHP DIURNO. AF_08/2015	MAT.	CHP	0,017	16,46	0,27
91693	SERRA CIRCULAR DE BANCADA COM MOTOR ELÉTRICO POTÊNCIA DE 5HP, COM COIFA PARA DISCO 10" - CHI DIURNO. AF_08/2015	MAT.	CHI	0,014	14,76	0,20
93358	ESCAVAÇÃO MANUAL DE VALA COM PROFUNDIDADE MENOR OU IGUAL A 1,30 M. AF_03/2016	SER.CG	m3		PREÇO TOTAL (Unit.):	65,59
88316	SERVENTE COM ENCARGOS COMPLEMENTARES	SER.CG	H	3,956	16,58	65,59
96995	REATERRO MANUAL APOILOADO COM SOQUETE. AF_10/2017	SER.CG	m3		PREÇO TOTAL (Unit.):	39,76
88316	SERVENTE COM ENCARGOS COMPLEMENTARES	SER.CG	H	2,3986	16,58	39,76
94962	CONCRETO MAGRO PARA LASTRO, TRAÇO 1:4,5:4,5 (CIMENTO/ AREIA MÉDIA/ BRITA 1) - PREPARO MECÂNICO COM BETONEIRA 400 L. AF_07/2016	SERG.CG	m3		PREÇO TOTAL (Unit.):	247,53
370	AREIA MÉDIA - POSTO JAZIDA/FORNECEDOR (RETIRADO NA JAZIDA, SEM TRANSPORTE)	MAT.	M3	0,827	79,45	65,70
1379	CIMENTO PORTLAND COMPOSTO CP II-32	MAT.	KG	212,02	0,36	76,24
4721	PEDRA BRITADA N. 1 (9,5 a 19 MM) POSTO PEDREIRA/FORNECEDOR, SEM FRETE	MAT.	M3	0,578	70,92	40,99
88316	SERVENTE COM ENCARGOS COMPLEMENTARES	SERG.CG	H	2,34	16,58	38,79
88377	OPERADOR DE BETONEIRA ESTACIONÁRIA/MISTURADOR COM ENCARGOS COMPLEMENTARES	SERG.CG	H	1,48	16,8	24,86
88830	BETONEIRA CAPACIDADE NOMINAL DE 400 L, CAPACIDADE DE MISTURA 280 L, MOTOR ELÉTRICO TRIFÁSICO POTÊNCIA DE 2 CV, SEM CARREGADOR - CHP DIURNO. AF_10/2014	MAT.	CHP	0,76	1,06	0,80
88831	BETONEIRA CAPACIDADE NOMINAL DE 400 L, CAPACIDADE DE MISTURA 280 L, MOTOR ELÉTRICO TRIFÁSICO POTÊNCIA DE 2 CV, SEM CARREGADOR - CHI DIURNO. AF_10/2014	MAT.	CHI	0,72	0,22	0,15
96545	ARMAÇÃO DE BLOCO, VIGA BALDRAME OU SAPATA UTILIZANDO AÇO CA-50 DE 8 MM - MONTAGEM. AF_06/2017	SERG.CG	kg		PREÇO TOTAL (Unit.):	9,33
39017	ESPACADOR / DISTANCIADOR CIRCULAR COM ENTRADA LATERAL, EM PLÁSTICO, PARA VERGALHAO *4,2 A 12,5* MM, COBRIMENTO 20 MM	MAT.	UN	0,724	0,12	0,08
43132	ARAME RECOZIDO 16 BWG, D = 1,60 MM (0,016 KG/M) OU 18 BWG, D = 1,25 MM (0,01 KG/M)	MAT.	KG	0,025	10,58	0,26
88238	AJUDANTE DE ARMADOR COM ENCARGOS COMPLEMENTARES	SERG.CG	H	0,0375	17,33	0,64
88245	ARMADOR COM ENCARGOS COMPLEMENTARES	SERG.CG	H	0,1155	22,34	2,58
92793	CORTE E DOBRA DE AÇO CA-50, DIÂMETRO DE 8,0 MM, UTILIZADO EM ESTRUTURAS DIVERSAS, EXCETO LAJES. AF_12/2015	MAT.	KG	1	5,78	5,77
96546	ARMAÇÃO DE BLOCO, VIGA BALDRAME OU SAPATA UTILIZANDO AÇO CA-50 DE 10 MM - MONTAGEM. AF_06/2017	SER.CG	kg		PREÇO TOTAL (Unit.):	8,05
39017	ESPACADOR / DISTANCIADOR CIRCULAR COM ENTRADA LATERAL, EM PLÁSTICO, PARA VERGALHAO *4,2 A 12,5* MM, COBRIMENTO 20 MM	MAT.	UN	0,4655	0,12	0,05
43132	ARAME RECOZIDO 16 BWG, D = 1,60 MM (0,016 KG/M) OU 18 BWG, D = 1,25 MM (0,01 KG/M)	MAT.	KG	0,025	10,58	0,26
88238	AJUDANTE DE ARMADOR COM ENCARGOS COMPLEMENTARES	SER.CG	H	0,029	17,33	0,50
88245	ARMADOR COM ENCARGOS COMPLEMENTARES	SER.CG	H	0,089	22,34	1,98
92794	CORTE E DOBRA DE AÇO CA-50, DIÂMETRO DE 10,0 MM, UTILIZADO EM ESTRUTURAS DIVERSAS, EXCETO LAJES. AF_12/2015	MAT.	KG	1	5,26	5,26
74106/1	IMPERMEABILIZAÇÃO DE ESTRUTURAS ENTERRADAS, COM TINTA ASFÁLTICA, DUAS DEMAOS.	SER.CG	m2		PREÇO TOTAL (Unit.):	9,52
7319	TINTA ASFÁLTICA IMPERMEABILIZANTE DISPERSA EM ÁGUA, PARA MATERIAIS CIMENTÍCIOS	MAT.	L	0,4	7,24	2,89
88316	SERVENTE COM ENCARGOS COMPLEMENTARES	SER.CG	H	0,4	16,58	6,63

GCE S/A.

356

1836



RELATORIO DE COMPOSIÇÕES DE SERVIÇOS

OBRA: CONSTRUÇÃO DA ESCOLA TÉCNICA DE SANTA MARIA
 ORÇ. Nº: T-006/2016
 LOCAL: QR 119, CONJUNTO "A" LOTE 01 - SANTA MARIA

BDI EDIFICAÇÕES	20,94%
BDI EQUIPAMENTOS	10,89%

Data: 08/09/2020
 Leis Sociais Horistas: 112,85%
 Leis Sociais Mensalistas: 72,54%
 AREA CONST. 5.577,39 m2

Tabela de referência: SINAPI - Janeiro de 2020 Sem Desoneração

CÓDIGO	DESCRIÇÃO	CLASS	UNIDADE	COEF.	PREÇO(R\$)	PREÇO TOTAL (R\$)
92427	MONTAGEM E DESMONTAGEM DE FÔRMA DE PILARES RETANGULARES E ESTRUTURAS SIMILARES COM ÁREA MÉDIA DAS SEÇÕES MAIOR QUE 0,25 M², PÉ-DIREITO SIMPLES, EM CHAPA DE MADEIRA COMPENSADA RESINADA, 8 UTILIZAÇÕES. AF_12/2015	SER.CG	m2		PREÇO TOTAL (Unit.):	38,78
2692	DESMOLDANTE PROTETOR PARA FORMAS DE MADEIRA, DE BASE OLEOSA EMULSIONADA EM AGUA	MAT.	L	0,01	4,06	0,04
40271	LOCAÇÃO DE APRUMADOR METALICO DE PILAR, COM ALTURA E ANGULO REGULAVEIS, EXTENSAO DE *1,50* A *2,80* M	MAT.	MES	0,196	7,8	1,52
40275	LOCAÇÃO DE VIGA SANDUICHE METALICA VAZADA PARA TRAVAMENTO DE PILARES, ALTURA DE *8* CM, LARGURA DE *6* CM E EXTENSAO DE 2 M	MAT.	MES	0,393	12	4,71
40287	LOCAÇÃO DE BARRA DE ANCORAGEM DE 0,80 A 1,20 M DE EXTENSAO, COM ROSCA DE 5/8", INCLUINDO PORÇA E FLANGE	MAT.	MES	0,785	3	2,35
40304	PREGO DE AÇO POLIDO COM CABECA DUPLA 17 X 27 (2 1/2 X 11)	MAT.	KG	0,019	10,45	0,19
98239	AJUDANTE DE CARPINTEIRO COM ENCARGOS COMPLEMENTARES	SER.CG	H	0,127	18,81	2,38
88262	CARPINTEIRO DE FORMAS COM ENCARGOS COMPLEMENTARES	SER.CG	H	0,695	22,3	15,49
92263	FABRICAÇÃO DE FÔRMA PARA PILARES E ESTRUTURAS SIMILARES, EM CHAPA DE MADEIRA COMPENSADA RESINADA, E = 17 MM. AF_12/2015	MAT.	M2	0,15	80,71	12,10
92775	ARMAÇÃO DE PILAR OU VIGA DE UMA ESTRUTURA CONVENCIONAL DE CONCRETO ARMADO EM UMA EDIFICAÇÃO TÉRREA OU SOBRADO UTILIZANDO AÇO CA-60 DE 5,0 MM - MONTAGEM. AF_12/2015	SER.CG	kg		PREÇO TOTAL (Unit.):	12,17
39017	ESPACADOR / DISTANCIADOR CIRCULAR COM ENTRADA LATERAL, EM PLASTICO, PARA VERGALHAO *4,2 A 12,5* MM, COBRIMENTO 20 MM	MAT.	UN	1,19	0,12	0,13
43132	ARAME RECOZIDO 16 BWG, D = 1,60 MM (0,016 KG/M) OU 18 BWG, D = 1,25 MM (0,01 KG/M)	MAT.	KG	0,025	10,58	0,26
88238	AJUDANTE DE ARMADOR COM ENCARGOS COMPLEMENTARES	SER.CG	H	0,0367	17,33	0,63
88245	ARMADOR COM ENCARGOS COMPLEMENTARES	SER.CG	H	0,2245	22,34	5,01
92791	CORTE E DOBRA DE AÇO CA-60, DIÂMETRO DE 5,0 MM, UTILIZADO EM ESTRUTURAS DIVERSAS, EXCETO LAJES. AF_12/2015	MAT.	KG	1	6,15	6,14
92776	ARMAÇÃO DE PILAR OU VIGA DE UMA ESTRUTURA CONVENCIONAL DE CONCRETO ARMADO EM UMA EDIFICAÇÃO TÉRREA OU SOBRADO UTILIZANDO AÇO CA-50 DE 6,3 MM - MONTAGEM. AF_12/2015	SER.CG	kg		PREÇO TOTAL (Unit.):	10,62
39017	ESPACADOR / DISTANCIADOR CIRCULAR COM ENTRADA LATERAL, EM PLASTICO, PARA VERGALHAO *4,2 A 12,5* MM, COBRIMENTO 20 MM	MAT.	UN	0,97	0,12	0,11
43132	ARAME RECOZIDO 16 BWG, D = 1,60 MM (0,016 KG/M) OU 18 BWG, D = 1,25 MM (0,01 KG/M)	MAT.	KG	0,025	10,58	0,26
88238	AJUDANTE DE ARMADOR COM ENCARGOS COMPLEMENTARES	SER.CG	H	0,028	17,33	0,48
88245	ARMADOR COM ENCARGOS COMPLEMENTARES	SER.CG	H	0,1713	22,34	3,82
92792	CORTE E DOBRA DE AÇO CA-50, DIÂMETRO DE 6,3 MM, UTILIZADO EM ESTRUTURAS DIVERSAS, EXCETO LAJES. AF_12/2015	MAT.	KG	1	5,95	5,95
92778	ARMAÇÃO DE PILAR OU VIGA DE UMA ESTRUTURA CONVENCIONAL DE CONCRETO ARMADO EM UMA EDIFICAÇÃO TÉRREA OU SOBRADO UTILIZANDO AÇO CA-50 DE 10,0 MM - MONTAGEM. AF_12/2015	SER.CG	kg		PREÇO TOTAL (Unit.):	7,98
39017	ESPACADOR / DISTANCIADOR CIRCULAR COM ENTRADA LATERAL, EM PLASTICO, PARA VERGALHAO *4,2 A 12,5* MM, COBRIMENTO 20 MM	MAT.	UN	0,543	0,12	0,06
43132	ARAME RECOZIDO 16 BWG, D = 1,60 MM (0,016 KG/M) OU 18 BWG, D = 1,25 MM (0,01 KG/M)	MAT.	KG	0,025	10,58	0,26
88238	AJUDANTE DE ARMADOR COM ENCARGOS COMPLEMENTARES	SER.CG	H	0,0156	17,33	0,27
88245	ARMADOR COM ENCARGOS COMPLEMENTARES	SER.CG	H	0,0956	22,34	2,13
92794	CORTE E DOBRA DE AÇO CA-50, DIÂMETRO DE 10,0 MM, UTILIZADO EM ESTRUTURAS DIVERSAS, EXCETO LAJES. AF_12/2015	MAT.	KG	1	5,26	5,26
92779	ARMAÇÃO DE PILAR OU VIGA DE UMA ESTRUTURA CONVENCIONAL DE CONCRETO ARMADO EM UMA EDIFICAÇÃO TÉRREA OU SOBRADO UTILIZANDO AÇO CA-50 DE 12,5 MM - MONTAGEM. AF_12/2015	SER.CG	kg		PREÇO TOTAL (Unit.):	6,51



RELATORIO DE COMPOSIÇÕES DE SERVIÇOS

BDI EDIFICAÇÕES	20,94%
BDI EQUIPAMENTOS	10,89%

OBRA: CONSTRUÇÃO DA ESCOLA TÉCNICA DE SANTA MARIA
ORÇ. Nº: T-006/2016
LOCAL: QR 119, CONJUNTO "A" LOTE 01 - SANTA MARIA

Data: 08/09/2020
Leis Sociais Horistas: 112,85%
Leis Sociais Mensalistas: 72,54%
AREA CONST. 5.577,39 m2

Tabela de referência: SINAPI - Janeiro de 2020 Sem Desoneração

CÓDIGO	DESCRIÇÃO	CLASS	UNIDADE	COEF.	PREÇO(R\$)	PREÇO TOTAL (R\$)
39017	ESPACADOR / DISTANCIADOR CIRCULAR COM ENTRADA LATERAL, EM PLASTICO, PARA VERGALHAO *4,2 A 12,5* MM, COBRIMENTO 20 MM	MAT.	UN	0,367	0,12	0,04
43132	ARAME RECOZIDO 16 BWG, D = 1,60 MM (0,016 KG/M) OU 18 BWG, D = 1,25 MM (0,01 KG/M)	MAT.	KG	0,025	10,58	0,26
88238	AJUDANTE DE ARMADOR COM ENCARGOS COMPLEMENTARES	SER.CG	H	0,0114	17,33	0,19
88245	ARMADOR COM ENCARGOS COMPLEMENTARES	SER.CG	H	0,0698	22,34	1,55
92795	CORTE E DOBRA DE AÇO CA-50, DIÂMETRO DE 12,5 MM, UTILIZADO EM ESTRUTURAS DIVERSAS, EXCETO LAJES. AF_12/2015	MAT.	KG	1	4,47	4,47
92781	ARMAÇÃO DE PILAR OU VIGA DE UMA ESTRUTURA CONVENCIONAL DE CONCRETO ARMADO EM UMA EDIFICAÇÃO TÉRREA OU SOBRADO UTILIZANDO AÇO CA-50 DE 20,0 MM - MONTAGEM. AF_12/2015	SER.CG	kg		PREÇO TOTAL (Unit.):	6,20
39017	ESPACADOR / DISTANCIADOR CIRCULAR COM ENTRADA LATERAL, EM PLASTICO, PARA VERGALHAO *4,2 A 12,5* MM, COBRIMENTO 20 MM	MAT.	UN	0,113	0,12	0,01
43132	ARAME RECOZIDO 16 BWG, D = 1,60 MM (0,016 KG/M) OU 18 BWG, D = 1,25 MM (0,01 KG/M)	MAT.	KG	0,025	10,58	0,26
88238	AJUDANTE DE ARMADOR COM ENCARGOS COMPLEMENTARES	SER.CG	H	0,0051	17,33	0,08
88245	ARMADOR COM ENCARGOS COMPLEMENTARES	SER.CG	H	0,0312	22,34	0,69
92797	CORTE E DOBRA DE AÇO CA-50, DIÂMETRO DE 20,0 MM, UTILIZADO EM ESTRUTURAS DIVERSAS, EXCETO LAJES. AF_12/2015	MAT.	KG	1	5,17	5,16
92783	ARMAÇÃO DE LAJE DE UMA ESTRUTURA CONVENCIONAL DE CONCRETO ARMADO EM UMA EDIFICAÇÃO TÉRREA OU SOBRADO UTILIZANDO AÇO CA-60 DE 4,2 MM - MONTAGEM. AF_12/2015	SER.CG	kg		PREÇO TOTAL (Unit.):	11,82
39017	ESPACADOR / DISTANCIADOR CIRCULAR COM ENTRADA LATERAL, EM PLASTICO, PARA VERGALHAO *4,2 A 12,5* MM, COBRIMENTO 20 MM	MAT.	UN	2,816	0,12	0,32
43132	ARAME RECOZIDO 16 BWG, D = 1,60 MM (0,016 KG/M) OU 18 BWG, D = 1,25 MM (0,01 KG/M)	MAT.	KG	0,025	10,58	0,26
88238	AJUDANTE DE ARMADOR COM ENCARGOS COMPLEMENTARES	SER.CG	H	0,031	17,33	0,53
88245	ARMADOR COM ENCARGOS COMPLEMENTARES	SER.CG	H	0,1896	22,34	4,23
92799	CORTE E DOBRA DE AÇO CA-60, DIÂMETRO DE 4,2 MM, UTILIZADO EM LAJE. AF_12/2015	MAT.	KG	1	6,49	6,48
92464	MONTAGEM E DESMONTAGEM DE FÔRMA DE VIGA, ESCORAMENTO METÁLICO, PÉ-DIREITO SIMPLES, EM CHAPA DE MADEIRA RESINADA, 8 UTILIZAÇÕES. AF_12/2015	SER.CG	m2		PREÇO TOTAL (Unit.):	67,93
2692	DESMOLDANTE PROTETOR PARA FORMAS DE MADEIRA, DE BASE OLEOSA EMULSIONADA EM AGUA	MAT.	L	0,01	4,06	0,04
4491	PONTALETE DE MADEIRA NAO APARELHADA *7,5 X 7,5* CM (3 X 3 ") PINUS, MISTA OU EQUIVALENTE DA REGIAO	MAT.	M	0,296	2,98	0,88
10749	LOCACAO DE ESCORA METALICA TELESCOPICA, COM ALTURA REGULAVEL DE *1,80* A *3,20* M, COM CAPACIDADE DE CARGA DE NO MINIMO 1000 KGF (10 KN), INCLUSO TRIPE E FORCADO	SER.CG	MES	1,186	5,49	6,51
40275	LOCACAO DE VIGA SANDUICHE METALICA VAZADA PARA TRAVAMENTO DE PILARES, ALTURA DE *8* CM, LARGURA DE *6* CM E EXTENSAO DE 2 M	SER.CG	MES	0,356	12	4,27
40287	LOCACAO DE BARRA DE ANCORAGEM DE 0,80 A 1,20 M DE EXTENSAO, COM ROSCA DE 5/8", INCLUINDO PORCA E FLANGE	SER.CG	MES	0,474	3	1,42
40304	PREGO DE ACO POLIDO COM CABECA DUPLA 17 X 27 (2 1/2 X 11)	MAT.	KG	0,033	10,45	0,34
40339	LOCACAO DE CRUZETA PARA ESCORA METALICA	SER.CG	MES	1,186	3	3,55
88239	AJUDANTE DE CARPINTEIRO COM ENCARGOS COMPLEMENTARES	SER.CG	H	0,256	18,81	4,81
88262	CARPINTEIRO DE FORMAS COM ENCARGOS COMPLEMENTARES	SER.CG	H	1,397	22,3	31,15
92265	FABRICAÇÃO DE FÔRMA PARA VIGAS, EM CHAPA DE MADEIRA COMPENSADA RESINADA, E = 17 MM. AF_12/2015	MAT.	M2	0,236	63,42	14,96
92775	ARMAÇÃO DE PILAR OU VIGA DE UMA ESTRUTURA CONVENCIONAL DE CONCRETO ARMADO EM UMA EDIFICAÇÃO TÉRREA OU SOBRADO UTILIZANDO AÇO CA-60 DE 5,0 MM - MONTAGEM. AF_12/2015	SER.CG	kg		PREÇO TOTAL (Unit.):	12,17
39017	ESPACADOR / DISTANCIADOR CIRCULAR COM ENTRADA LATERAL, EM PLASTICO, PARA VERGALHAO *4,2 A 12,5* MM, COBRIMENTO 20 MM	MAT.	UN	1,19	0,12	0,13
43132	ARAME RECOZIDO 16 BWG, D = 1,60 MM (0,016 KG/M) OU 18 BWG, D = 1,25 MM (0,01 KG/M)	MAT.	KG	0,025	10,58	0,26



RELATORIO DE COMPOSIÇÕES DE SERVIÇOS

BDI EDIFICAÇÕES	20,94%
BDI EQUIPAMENTOS	10,89%

Data: 08/09/2020

Leis Sociais Horistas: 112,85%

Leis Sociais Mensalistas: 72,54%

AREA CONST. 5.577,39 m2

Tabela de referência: SINAPI - Janeiro de 2020 Sem Desoneração

OBRA: CONSTRUÇÃO DA ESCOLA TÉCNICA DE SANTA MARIA
ORÇ. Nº : T-006/2016
LOCAL: QR 119, CONJUNTO "A" LOTE 01 - SANTA MARIA

CODIGO	DESCRIÇÃO	CLASS	UNIDADE	COEF.	PREÇO(R\$)	PREÇO TOTAL (R\$)
88238	AJUDANTE DE ARMADOR COM ENCARGOS COMPLEMENTARES	SER.CG	H	0,0367	17,33	0,63
88245	ARMADOR COM ENCARGOS COMPLEMENTARES	SER.CG	H	0,2245	22,34	5,01
92791	CORTE E DOBRA DE AÇO CA-60, DIÂMETRO DE 5,0 MM, UTILIZADO EM ESTRUTURAS DIVERSAS, EXCETO LAJES. AF_12/2015	MAT.	KG	1	6,15	6,14
92776	ARMAÇÃO DE PILAR OU VIGA DE UMA ESTRUTURA CONVENCIONAL DE CONCRETO ARMADO EM UMA EDIFICAÇÃO TÉRREA OU SOBRADO UTILIZANDO AÇO CA-50 DE 6,3 MM - MONTAGEM. AF_12/2015	SER.CG	kg		PREÇO TOTAL (Unit.):	10,62
39017	ESPACADOR / DISTANCIADOR CIRCULAR COM ENTRADA LATERAL, EM PLASTICO, PARA VERGALHAO *4,2 A 12,5* MM, COBRIMENTO 20 MM	MAT.	UN	0,97	0,12	0,11
43132	ARAME RECOZIDO 16 BWG, D = 1,60 MM (0,016 KG/M) OU 18 BWG, D = 1,25 MM (0,01 KG/M)	MAT.	KG	0,025	10,58	0,26
88238	AJUDANTE DE ARMADOR COM ENCARGOS COMPLEMENTARES	SER.CG	H	0,028	17,33	0,48
88245	ARMADOR COM ENCARGOS COMPLEMENTARES	SER.CG	H	0,1713	22,34	3,82
92792	CORTE E DOBRA DE AÇO CA-50, DIÂMETRO DE 6,3 MM, UTILIZADO EM ESTRUTURAS DIVERSAS, EXCETO LAJES. AF_12/2015	MAT.	KG	1	5,95	5,95
92777	ARMAÇÃO DE PILAR OU VIGA DE UMA ESTRUTURA CONVENCIONAL DE CONCRETO ARMADO EM UMA EDIFICAÇÃO TÉRREA OU SOBRADO UTILIZANDO AÇO CA-50 DE 8,0 MM - MONTAGEM. AF_12/2015	SER.CG	kg		PREÇO TOTAL (Unit.):	9,32
39017	ESPACADOR / DISTANCIADOR CIRCULAR COM ENTRADA LATERAL, EM PLASTICO, PARA VERGALHAO *4,2 A 12,5* MM, COBRIMENTO 20 MM	MAT.	UN	0,743	0,12	0,08
43132	ARAME RECOZIDO 16 BWG, D = 1,60 MM (0,016 KG/M) OU 18 BWG, D = 1,25 MM (0,01 KG/M)	MAT.	KG	0,025	10,58	0,26
88238	AJUDANTE DE ARMADOR COM ENCARGOS COMPLEMENTARES	SER.CG	H	0,0209	17,33	0,36
88245	ARMADOR COM ENCARGOS COMPLEMENTARES	SER.CG	H	0,1278	22,34	2,85
92793	CORTE E DOBRA DE AÇO CA-50, DIÂMETRO DE 8,0 MM, UTILIZADO EM ESTRUTURAS DIVERSAS, EXCETO LAJES. AF_12/2015	MAT.	KG	1	5,78	5,77
92778	ARMAÇÃO DE PILAR OU VIGA DE UMA ESTRUTURA CONVENCIONAL DE CONCRETO ARMADO EM UMA EDIFICAÇÃO TÉRREA OU SOBRADO UTILIZANDO AÇO CA-50 DE 10,0 MM - MONTAGEM. AF_12/2015	SER.CG	kg		PREÇO TOTAL (Unit.):	7,98
39017	ESPACADOR / DISTANCIADOR CIRCULAR COM ENTRADA LATERAL, EM PLASTICO, PARA VERGALHAO *4,2 A 12,5* MM, COBRIMENTO 20 MM	MAT.	UN	0,543	0,12	0,06
43132	ARAME RECOZIDO 16 BWG, D = 1,60 MM (0,016 KG/M) OU 18 BWG, D = 1,25 MM (0,01 KG/M)	MAT.	KG	0,025	10,58	0,26
88238	AJUDANTE DE ARMADOR COM ENCARGOS COMPLEMENTARES	SER.CG	H	0,0156	17,33	0,27
88245	ARMADOR COM ENCARGOS COMPLEMENTARES	SER.CG	H	0,0956	22,34	2,13
92794	CORTE E DOBRA DE AÇO CA-50, DIÂMETRO DE 10,0 MM, UTILIZADO EM ESTRUTURAS DIVERSAS, EXCETO LAJES. AF_12/2015	MAT.	KG	1	5,26	5,26
92779	ARMAÇÃO DE PILAR OU VIGA DE UMA ESTRUTURA CONVENCIONAL DE CONCRETO ARMADO EM UMA EDIFICAÇÃO TÉRREA OU SOBRADO UTILIZANDO AÇO CA-50 DE 12,5 MM - MONTAGEM. AF_12/2015	SER.CG	kg		PREÇO TOTAL (Unit.):	6,51
39017	ESPACADOR / DISTANCIADOR CIRCULAR COM ENTRADA LATERAL, EM PLASTICO, PARA VERGALHAO *4,2 A 12,5* MM, COBRIMENTO 20 MM	MAT.	UN	0,367	0,12	0,04
43132	ARAME RECOZIDO 16 BWG, D = 1,60 MM (0,016 KG/M) OU 18 BWG, D = 1,25 MM (0,01 KG/M)	MAT.	KG	0,025	10,58	0,26
88238	AJUDANTE DE ARMADOR COM ENCARGOS COMPLEMENTARES	SER.CG	H	0,0114	17,33	0,19
88245	ARMADOR COM ENCARGOS COMPLEMENTARES	SER.CG	H	0,0698	22,34	1,55
92795	CORTE E DOBRA DE AÇO CA-50, DIÂMETRO DE 12,5 MM, UTILIZADO EM ESTRUTURAS DIVERSAS, EXCETO LAJES. AF_12/2015	MAT.	KG	1	4,47	4,47
92780	ARMAÇÃO DE PILAR OU VIGA DE UMA ESTRUTURA CONVENCIONAL DE CONCRETO ARMADO EM UMA EDIFICAÇÃO TÉRREA OU SOBRADO UTILIZANDO AÇO CA-50 DE 16,0 MM - MONTAGEM. AF_12/2015	SER.CG	kg		PREÇO TOTAL (Unit.):	5,86



RELATORIO DE COMPOSIÇÕES DE SERVIÇOS

OBRA: CONSTRUÇÃO DA ESCOLA TÉCNICA DE SANTA MARIA
 ORÇ. Nº : T-006/2016
 LOCAL: QR 119, CONJUNTO "A" LOTE 01 - SANTA MARIA

BDI EDIFICAÇÕES 20,94%
 BDI EQUIPAMENTOS 10,89%

Data: 08/09/2020
 Leis Sociais Horistas: 112,85%
 Leis Sociais Mensalistas: 72,54%
 AREA CONST. 5.577,39 m2

Tabela de referência: SINAPI - Janeiro de 2020 Sem Desoneração

CÓDIGO	DESCRIÇÃO	CLASS	UNIDADE	COEF.	PREÇO(R\$)	PREÇO TOTAL (R\$)
39017	ESPACADOR / DISTANCIADOR CIRCULAR COM ENTRADA LATERAL, EM PLASTICO, PARA VERGALHAO *4,2 A 12,5* MM, COBRIMENTO 20 MM	MAT.	UN	0,212	0,12	0,02
43132	ARAME RECOZIDO 16 BWG, D = 1,60 MM (0,016 KG/M) OU 18 BWG, D = 1,25 MM (0,01 KG/M)	MAT.	KG	0,025	10,58	0,26
88238	AJUDANTE DE ARMADOR COM ENCARGOS COMPLEMENTARES	SER.CG	H	0,0077	17,33	0,13
88245	ARMADOR COM ENCARGOS COMPLEMENTARES	SER.CG	H	0,0473	22,34	1,05
92796	CORTE E DOBRA DE AÇO CA-50, DIÂMETRO DE 16,0 MM, UTILIZADO EM ESTRUTURAS DIVERSAS, EXCETO LAJES. AF_12/2015	MAT.	KG	1	4,41	4,40
92522	MONTAGEM E DESMONTAGEM DE FÔRMA DE LAJE MACIÇA COM ÁREA MÉDIA MAIOR QUE 20 M², PÉ-DIREITO SIMPLES, EM CHAPA DE MADEIRA COMPENSADA RESINADA, 8 UTILIZAÇÕES. AF_12/2015	MAT.	m2		PREÇO TOTAL (Unit.):	18,80
2692	DESMOLDANTE PROTETOR PARA FORMAS DE MADEIRA, DE BASE OLEOSA EMULSIONADA EM AGUA	MAT.	L	0,01	4,06	0,04
10749	LOCAÇÃO DE ESCORA METÁLICA TELESCÓPICA, COM ALTURA REGULAVEL DE *1,80* A *3,20* M, COM CAPACIDADE DE CARGA DE NO MINIMO 1000 KGF (10 KN), INCLUSO TRIPE E FORCADO	SER.CG	MES	0,397	5,49	2,17
40270	VIGA DE ESCORAMENTO H20, DE MADEIRA, PESO DE 5,00 A 5,20 KG/M, COM EXTREMIDADES PLÁSTICAS	MAT.	M	0,03	37,63	1,12
88239	AJUDANTE DE CARPINTEIRO COM ENCARGOS COMPLEMENTARES	SER.CG	H	0,078	18,81	1,46
88262	CARPINTEIRO DE FORMAS COM ENCARGOS COMPLEMENTARES	SER.CG	H	0,424	22,3	9,45
92267	FABRICAÇÃO DE FÔRMA PARA LAJES, EM CHAPA DE MADEIRA COMPENSADA RESINADA, E = 17 MM. AF_12/2015	MAT.	M2	0,195	23,43	4,56
92783	ARMAÇÃO DE LAJE DE UMA ESTRUTURA CONVENCIONAL DE CONCRETO ARMADO EM UMA EDIFICAÇÃO TÉRREA OU SOBRADO UTILIZANDO AÇO CA-60 DE 4,2 MM - MONTAGEM. AF_12/2015	SER.CG	kg		PREÇO TOTAL (Unit.):	11,82
39017	ESPACADOR / DISTANCIADOR CIRCULAR COM ENTRADA LATERAL, EM PLASTICO, PARA VERGALHAO *4,2 A 12,5* MM, COBRIMENTO 20 MM	MAT.	UN	2,816	0,12	0,32
43132	ARAME RECOZIDO 16 BWG, D = 1,60 MM (0,016 KG/M) OU 18 BWG, D = 1,25 MM (0,01 KG/M)	MAT.	KG	0,025	10,58	0,26
88238	AJUDANTE DE ARMADOR COM ENCARGOS COMPLEMENTARES	SER.CG	H	0,031	17,33	0,53
88245	ARMADOR COM ENCARGOS COMPLEMENTARES	SER.CG	H	0,1896	22,34	4,23
92799	CORTE E DOBRA DE AÇO CA-60, DIÂMETRO DE 4,2 MM, UTILIZADO EM LAJE. AF_12/2015	MAT.	KG	1	6,49	6,48
2787	ARMAÇÃO DE LAJE DE UMA ESTRUTURA CONVENCIONAL DE CONCRETO ARMADO EM UMA EDIFICAÇÃO TÉRREA OU SOBRADO UTILIZANDO AÇO CA-50 DE 10,0 MM - MONTAGEM. AF_12/2015	SER.CG	kg		PREÇO TOTAL (Unit.):	7,05
39017	ESPACADOR / DISTANCIADOR CIRCULAR COM ENTRADA LATERAL, EM PLASTICO, PARA VERGALHAO *4,2 A 12,5* MM, COBRIMENTO 20 MM	MAT.	UN	0,357	0,12	0,04
43132	ARAME RECOZIDO 16 BWG, D = 1,60 MM (0,016 KG/M) OU 18 BWG, D = 1,25 MM (0,01 KG/M)	MAT.	KG	0,025	10,58	0,26
88238	AJUDANTE DE ARMADOR COM ENCARGOS COMPLEMENTARES	SER.CG	H	0,0103	17,33	0,17
88245	ARMADOR COM ENCARGOS COMPLEMENTARES	SER.CG	H	0,0629	22,34	1,40
92803	CORTE E DOBRA DE AÇO CA-50, DIÂMETRO DE 10,0 MM, UTILIZADO EM LAJE. AF_12/2015	MAT.	KG	1	5,19	5,18
92788	ARMAÇÃO DE LAJE DE UMA ESTRUTURA CONVENCIONAL DE CONCRETO ARMADO EM UMA EDIFICAÇÃO TÉRREA OU SOBRADO UTILIZANDO AÇO CA-50 DE 12,5 MM - MONTAGEM. AF_12/2015	SER.CG	kg		PREÇO TOTAL (Unit.):	5,81
39017	ESPACADOR / DISTANCIADOR CIRCULAR COM ENTRADA LATERAL, EM PLASTICO, PARA VERGALHAO *4,2 A 12,5* MM, COBRIMENTO 20 MM	MAT.	UN	0,147	0,12	0,01
43132	ARAME RECOZIDO 16 BWG, D = 1,60 MM (0,016 KG/M) OU 18 BWG, D = 1,25 MM (0,01 KG/M)	MAT.	KG	0,025	10,58	0,26
88238	AJUDANTE DE ARMADOR COM ENCARGOS COMPLEMENTARES	SER.CG	H	0,0073	17,33	0,12
88245	ARMADOR COM ENCARGOS COMPLEMENTARES	SER.CG	H	0,0446	22,34	0,99
92804	CORTE E DOBRA DE AÇO CA-50, DIÂMETRO DE 12,5 MM, UTILIZADO EM LAJE. AF_12/2015	MAT.	KG	1	4,43	4,43



RELATORIO DE COMPOSIÇÕES DE SERVIÇOS

OBRA: CONSTRUÇÃO DA ESCOLA TÉCNICA DE SANTA MARIA
 ORÇ. Nº : T-006/2016
 LOCAL: QR 119, CONJUNTO "A" LOTE 01 - SANTA MARIA

BDI EDIFICAÇÕES 20,94%
 BDI EQUIPAMENTOS 10,89%

Data: 08/09/2020
 Leis Sociais Horistas: 112,85%
 Leis Sociais Mensalistas: 72,54%
 AREA CONST. 5.577,39 m2

Tabela de referência: SINAPI - Janeiro de 2020 Sem Desoneração

CÓDIGO	DESCRIÇÃO	CLASS	UNIDADE	COEF.	PREÇO (R\$)	PREÇO TOTAL (R\$)
92789	ARMAÇÃO DE LAJE DE UMA ESTRUTURA CONVENCIONAL DE CONCRETO ARMADO EM UMA EDIFICAÇÃO TÉRREA OU SOBRADO UTILIZANDO AÇO CA-50 DE 16,0 MM - MONTAGEM. AF_12/2015	SER.CG	kg		PREÇO TOTAL (Unit.):	5,35
43132	ARAME RECOZIDO 16 BWG, D = 1,60 MM (0,016 KG/M) OU 18 BWG, D = 1,25 MM (0,01 KG/M)	MAT.	KG	0,025	10,58	0,26
88238	AJUDANTE DE ARMADOR COM ENCARGOS COMPLEMENTARES	SER.CG	H	0,0047	17,33	0,08
88245	ARMADOR COM ENCARGOS COMPLEMENTARES	SER.CG	H	0,0285	22,34	0,63
92805	CORTE E DOBRA DE AÇO CA-50, DIÂMETRO DE 16,0 MM, UTILIZADO EM LAJE. AF_12/2015	MAT.	KG	1	4,38	4,38
92790	ARMAÇÃO DE LAJE DE UMA ESTRUTURA CONVENCIONAL DE CONCRETO ARMADO EM UMA EDIFICAÇÃO TÉRREA OU SOBRADO UTILIZANDO AÇO CA-50 DE 20,0 MM - MONTAGEM. AF_12/2015	SER.CG	kg		PREÇO TOTAL (Unit.):	5,83
43132	ARAME RECOZIDO 16 BWG, D = 1,60 MM (0,016 KG/M) OU 18 BWG, D = 1,25 MM (0,01 KG/M)	MAT.	KG	0,025	10,58	0,26
88238	AJUDANTE DE ARMADOR COM ENCARGOS COMPLEMENTARES	SER.CG	H	0,0028	17,33	0,04
88245	ARMADOR COM ENCARGOS COMPLEMENTARES	SER.CG	H	0,0171	22,34	0,38
92806	CORTE E DOBRA DE AÇO CA-50, DIÂMETRO DE 20,0 MM, UTILIZADO EM LAJE. AF_12/2015	MAT.	KG	1	5,15	5,15
95941	MONTAGEM E DESMONTAGEM DE FÔRMA PARA ESCADAS, COM 2 LANCES, EM CHAPA DE MADEIRA COMPENSADA PLASTIFICADA, 8 UTILIZAÇÕES. AF_01/2017	SERG.CG	m2		PREÇO TOTAL (Unit.):	102,51
2692	DESMOLDANTE PROTETOR PARA FORMAS DE MADEIRA, DE BASE OLEOSA EMULSIONADA EM AGUA	MAT.	L	0,004	4,06	0,01
5073	PREGO DE AÇO POLIDO COM CABECA 17 X 24 (2 1/4 X 11)	MAT.	KG	0,035	8,63	0,30
10749	LOCAÇÃO DE ESCORA METÁLICA TELESCÓPICA, COM ALTURA REGULÁVEL DE *1,80* A *3,20* M, COM CAPACIDADE DE CARGA DE NO MÍNIMO 1000 KGF (10 KN), INCLUSO TRIPE E FORCADO	SERG.CG	MES	2,161	5,49	11,86
20247	PREGO DE AÇO POLIDO COM CABECA 15 X 15 (1 1/4 X 13)	MAT.	KG	0,021	9,38	0,19
88239	AJUDANTE DE CARPINTEIRO COM ENCARGOS COMPLEMENTARES	SERG.CG	H	0,32	18,81	6,01
88262	CARPINTEIRO DE FORMAS COM ENCARGOS COMPLEMENTARES	SERG.CG	H	1,93	22,3	43,03
95934	FABRICAÇÃO DE FÔRMA PARA ESCADAS, COM 2 LANCES, EM CHAPA DE MADEIRA COMPENSADA PLASTIFICADA, E=18 MM. AF_01/2017	MAT.	M2	0,46	89,38	41,11
95944	ARMAÇÃO DE ESCADA, COM 2 LANCES, DE UMA ESTRUTURA CONVENCIONAL DE CONCRETO ARMADO UTILIZANDO AÇO CA-50 DE 6,3 MM - MONTAGEM. AF_01/2017	SERG.CG	kg		PREÇO TOTAL (Unit.):	13,51
39017	ESPACADOR / DISTANCIADOR CIRCULAR COM ENTRADA LATERAL, EM PLÁSTICO, PARA VERGALHAO *4,2 A 12,5* MM, COBRIMENTO 20 MM	MAT.	UN	0,827	0,12	0,09
43132	ARAME RECOZIDO 16 BWG, D = 1,60 MM (0,016 KG/M) OU 18 BWG, D = 1,25 MM (0,01 KG/M)	MAT.	KG	0,025	10,58	0,26
88238	AJUDANTE DE ARMADOR COM ENCARGOS COMPLEMENTARES	SERG.CG	H	0,047	17,33	0,81
88245	ARMADOR COM ENCARGOS COMPLEMENTARES	SERG.CG	H	0,297	22,34	6,63
92801	CORTE E DOBRA DE AÇO CA-50, DIÂMETRO DE 6,3 MM, UTILIZADO EM LAJE. AF_12/2015	MAT.	KG	1	5,73	5,72
95945	ARMAÇÃO DE ESCADA, COM 2 LANCES, DE UMA ESTRUTURA CONVENCIONAL DE CONCRETO ARMADO UTILIZANDO AÇO CA-50 DE 8,0 MM - MONTAGEM. AF_01/2017	SERG.CG	kg		PREÇO TOTAL (Unit.):	10,35
39017	ESPACADOR / DISTANCIADOR CIRCULAR COM ENTRADA LATERAL, EM PLÁSTICO, PARA VERGALHAO *4,2 A 12,5* MM, COBRIMENTO 20 MM	MAT.	UN	0,613	0,12	0,07
43132	ARAME RECOZIDO 16 BWG, D = 1,60 MM (0,016 KG/M) OU 18 BWG, D = 1,25 MM (0,01 KG/M)	MAT.	KG	0,025	10,58	0,26
88238	AJUDANTE DE ARMADOR COM ENCARGOS COMPLEMENTARES	SERG.CG	H	0,028	17,33	0,48
88245	ARMADOR COM ENCARGOS COMPLEMENTARES	SERG.CG	H	0,175	22,34	3,90
92802	CORTE E DOBRA DE AÇO CA-50, DIÂMETRO DE 8,0 MM, UTILIZADO EM LAJE. AF_12/2015	MAT.	KG	1	5,65	5,64
95946	ARMAÇÃO DE ESCADA, COM 2 LANCES, DE UMA ESTRUTURA CONVENCIONAL DE CONCRETO ARMADO UTILIZANDO AÇO CA-50 DE 10,0 MM - MONTAGEM. AF_01/2017	SERG.CG	kg		PREÇO TOTAL (Unit.):	7,83
39017	ESPACADOR / DISTANCIADOR CIRCULAR COM ENTRADA LATERAL, EM PLÁSTICO, PARA VERGALHAO *4,2 A 12,5* MM, COBRIMENTO 20 MM	MAT.	UN	0,431	0,12	0,05
43132	ARAME RECOZIDO 16 BWG, D = 1,60 MM (0,016 KG/M) OU 18 BWG, D = 1,25 MM (0,01 KG/M)	MAT.	KG	0,025	10,58	0,26



RELATORIO DE COMPOSIÇÕES DE SERVIÇOS

OBRA: CONSTRUÇÃO DA ESCOLA TÉCNICA DE SANTA MARIA
ORÇ. Nº : T-006/2016
LOCAL: QR 119, CONJUNTO "A" LOTE 01 - SANTA MARIA

BDI EDIFICAÇÕES 20,94%
BDI EQUIPAMENTOS 10,89%

Data: 08/09/2020
Lels Sociais Horistas: 112,85%
Lels Sociais Mensalistas: 72,54%
AREA CONST. 5.577,39 m²

Tabela de referência: SINAPI - Janeiro de 2020 Sem Desoneração

CÓDIGO	DESCRIÇÃO	CLASS	UNIDADE	COEF.	PREÇO (R\$)	PREÇO TOTAL (R\$)
88238	AJUDANTE DE ARMADOR COM ENCARGOS COMPLEMENTARES	SERG.CG	H	0,015	17,33	0,25
88245	ARMADOR COM ENCARGOS COMPLEMENTARES	SERG.CG	H	0,094	22,34	2,09
92803	CORTE E DOBRA DE AÇO CA-50, DIÂMETRO DE 10,0 MM, UTILIZADO EM LAJE. AF_12/2015	MAT.	KG	1	5,19	5,18
95947	ARMAÇÃO DE ESCADA, COM 2 LANCES, DE UMA ESTRUTURA CONVENCIONAL DE CONCRETO ARMADO UTILIZANDO AÇO CA-50 DE 12,5 MM - MONTAGEM. AF_01/2017	SERG.CG	kg		PREÇO TOTAL (Unit.):	5,77
39017	ESPACADOR / DISTANCIADOR CIRCULAR COM ENTRADA LATERAL, EM PLASTICO, PARA VERGALHAO *4,2 A 12,5* MM, COBRIMENTO 20 MM	MAT.	UN	0,278	0,12	0,03
43132	ARAME RECOZIDO 16 BWG, D = 1,60 MM (0,016 KG/M) OU 18 BWG, D = 1,25 MM (0,01 KG/M)	MAT.	KG	0,025	10,58	0,26
88238	AJUDANTE DE ARMADOR COM ENCARGOS COMPLEMENTARES	SERG.CG	H	0,007	17,33	0,12
88245	ARMADOR COM ENCARGOS COMPLEMENTARES	SERG.CG	H	0,042	22,34	0,93
92804	CORTE E DOBRA DE AÇO CA-50, DIÂMETRO DE 12,5 MM, UTILIZADO EM LAJE. AF_12/2015	MAT.	KG	1	4,43	4,43
92790	ARMAÇÃO DE LAJE DE UMA ESTRUTURA CONVENCIONAL DE CONCRETO ARMADO EM UMA EDIFICAÇÃO TÉRREA OU SOBRADO UTILIZANDO AÇO CA-50 DE 20,0 MM - MONTAGEM. AF_12/2015	SER.CG	kg		PREÇO TOTAL (Unit.):	5,83
43132	ARAME RECOZIDO 16 BWG, D = 1,60 MM (0,016 KG/M) OU 18 BWG, D = 1,25 MM (0,01 KG/M)	MAT.	KG	0,025	10,58	0,26
88238	AJUDANTE DE ARMADOR COM ENCARGOS COMPLEMENTARES	SER.CG	H	0,0028	17,33	0,04
88245	ARMADOR COM ENCARGOS COMPLEMENTARES	SER.CG	H	0,0171	22,34	0,38
92806	CORTE E DOBRA DE AÇO CA-50, DIÂMETRO DE 20,0 MM, UTILIZADO EM LAJE. AF_12/2015	MAT.	KG	1	5,15	5,15
93182	VERGA PRÉ-MOLDADA PARA JANELAS COM ATÉ 1,5 M DE VÃO. AF_03/2016	SER.CG	m		PREÇO TOTAL (Unit.):	23,45
2692	DESMOLDANTE PROTETOR PARA FORMAS DE MADEIRA, DE BASE OLEOSA EMULSIONADA EM AGUA	MAT.	L	0,006	4,06	0,02
39017	ESPACADOR / DISTANCIADOR CIRCULAR COM ENTRADA LATERAL, EM PLASTICO, PARA VERGALHAO *4,2 A 12,5* MM, COBRIMENTO 20 MM	MAT.	UN	6	0,12	0,70
87294	ARGAMASSA TRAÇO 1:2:9 (EM VOLUME DE CIMENTO, CAL E AREIA MÉDIA ÚMIDA) PARA EMBOÇO/MASSA ÚNICA/ASSENTAMENTO DE ALVENARIA DE VEDAÇÃO, PREPARO MECÂNICO COM BETONEIRA 600 L. AF_08/2019	MAT.	M3	0,0019	318,31	0,60
88309	PEDREIRO COM ENCARGOS COMPLEMENTARES	SER.CG	H	0,084	22,45	1,88
88316	SERVEENTE COM ENCARGOS COMPLEMENTARES	SER.CG	H	0,102	16,58	1,69
12270	FABRICAÇÃO DE FÔRMA PARA VIGAS, COM MADEIRA SERRADA, E = 25 MM. AF_12/2015	MAT.	M2	0,17	63,76	10,83
92792	CORTE E DOBRA DE AÇO CA-50, DIÂMETRO DE 6,3 MM, UTILIZADO EM ESTRUTURAS DIVERSAS, EXCETO LAJES. AF_12/2015	MAT.	KG	0,49	5,95	2,91
94970	CONCRETO FCK = 20MPA, TRAÇO 1:2:7:3 (CIMENTO/ AREIA MÉDIA/ BRITA 1) - PREPARO MECÂNICO COM BETONEIRA 600 L. AF_07/2016	MAT.	M3	0,018	267,97	4,82
93194	CONTRAVERGA PRÉ-MOLDADA PARA VÃOS DE ATÉ 1,5 M DE COMPRIMENTO. AF_03/2016	SER.CG	m		PREÇO TOTAL (Unit.):	23,07
2692	DESMOLDANTE PROTETOR PARA FORMAS DE MADEIRA, DE BASE OLEOSA EMULSIONADA EM AGUA	MAT.	L	0,006	4,06	0,02
39017	ESPACADOR / DISTANCIADOR CIRCULAR COM ENTRADA LATERAL, EM PLASTICO, PARA VERGALHAO *4,2 A 12,5* MM, COBRIMENTO 20 MM	MAT.	UN	6	0,12	0,70
87294	ARGAMASSA TRAÇO 1:2:9 (EM VOLUME DE CIMENTO, CAL E AREIA MÉDIA ÚMIDA) PARA EMBOÇO/MASSA ÚNICA/ASSENTAMENTO DE ALVENARIA DE VEDAÇÃO, PREPARO MECÂNICO COM BETONEIRA 600 L. AF_08/2019	MAT.	M3	0,0019	318,31	0,60
88309	PEDREIRO COM ENCARGOS COMPLEMENTARES	SER.CG	H	0,084	22,45	1,88
88316	SERVEENTE COM ENCARGOS COMPLEMENTARES	SER.CG	H	0,102	16,58	1,69
92270	FABRICAÇÃO DE FÔRMA PARA VIGAS, COM MADEIRA SERRADA, E = 25 MM. AF_12/2015	MAT.	M2	0,164	63,76	10,45
92792	CORTE E DOBRA DE AÇO CA-50, DIÂMETRO DE 6,3 MM, UTILIZADO EM ESTRUTURAS DIVERSAS, EXCETO LAJES. AF_12/2015	MAT.	KG	0,49	5,95	2,91
94970	CONCRETO FCK = 20MPA, TRAÇO 1:2:7:3 (CIMENTO/ AREIA MÉDIA/ BRITA 1) - PREPARO MECÂNICO COM BETONEIRA 600 L. AF_07/2016	MAT.	M3	0,018	267,97	4,82



RELATORIO DE COMPOSIÇÕES DE SERVIÇOS

OBRA: CONSTRUÇÃO DA ESCOLA TÉCNICA DE SANTA MARIA
 ORC. Nº : T-006/2016
 LOCAL: QR 119, CONJUNTO "A" LOTE 01 - SANTA MARIA

BDI EDIFICAÇÕES 20,94%
 BDI EQUIPAMENTOS 10,89%

Data: 08/09/2020
 Leis Sociais Horistas: 112,85%
 Leis Sociais Mensalistas: 72,54%
 AREA CONST. 5.577,39 m2

Tabela de referência: SINAPI - Janeiro de 2020 Sem Desoneração

CÓDIGO	DESCRIÇÃO	CLASS	UNIDADE	COEF.	PREÇO(R\$)	PREÇO TOTAL (R\$)
93183	VERGA PRÉ-MOLDADA PARA JANELAS COM MAIS DE 1,5 M DE VÃO. AF_03/2016	SER.CG	m			PREÇO TOTAL (Unit.): 29,21
2692	DESMOLDANTE PROTETOR PARA FORMAS DE MADEIRA, DE BASE OLEOSA EMULSIONADA EM AGUA	MAT.	L	0,007	4,06	0,02
39017	ESPACADOR / DISTANCIADOR CIRCULAR COM ENTRADA LATERAL, EM PLASTICO, PARA VERGALHAO *4,2 A 12,5* MM, COBRIMENTO 20 MM	MAT.	UN	6	0,12	0,70
87294	ARGAMASSA TRAÇO 1:2:9 (EM VOLUME DE CIMENTO, CAL E AREIA MÉDIA ÚMIDA) PARA EMBOÇO/MASSA ÚNICA/ASSENTAMENTO DE ALVENARIA DE VEDAÇÃO, PREPARO MECÂNICO COM BETONEIRA 600 L AF_08/2019	MAT.	M3	0,0019	318,31	0,60
88309	PEDREIRO COM ENCARGOS COMPLEMENTARES	SER.CG	H	0,068	22,45	1,52
88316	SERVENTE COM ENCARGOS COMPLEMENTARES	SER.CG	H	0,094	16,58	1,55
92270	FABRICAÇÃO DE FÔRMA PARA VIGAS, COM MADEIRA SERRADA, E = 25 MM. AF_12/2015	MAT.	M2	0,217	63,76	13,83
2793	CORTE E DOBRA DE AÇO CA-50, DIÂMETRO DE 8,0 MM, UTILIZADO EM ESTRUTURAS DIVERSAS, EXCETO LAJES. AF_12/2015	MAT.	KG	0,79	5,78	4,56
94970	CONCRETO FCK = 20MPA, TRAÇO 1:2,7:3 (CIMENTO/ AREIA MÉDIA/ BRITA 1) - PREPARO MECÂNICO COM BETONEIRA 600 L AF_07/2016	MAT.	M3	0,024	267,97	6,43
93195	CONTRAVERGA PRÉ-MOLDADA PARA VÃOS DE MAIS DE 1,5 M DE COBRIMENTO. AF_03/2016	SER.CG	m			PREÇO TOTAL (Unit.): 27,31
2692	DESMOLDANTE PROTETOR PARA FORMAS DE MADEIRA, DE BASE OLEOSA EMULSIONADA EM AGUA	MAT.	L	0,007	4,06	0,02
39017	ESPACADOR / DISTANCIADOR CIRCULAR COM ENTRADA LATERAL, EM PLASTICO, PARA VERGALHAO *4,2 A 12,5* MM, COBRIMENTO 20 MM	MAT.	UN	6	0,12	0,70
87294	ARGAMASSA TRAÇO 1:2:9 (EM VOLUME DE CIMENTO, CAL E AREIA MÉDIA ÚMIDA) PARA EMBOÇO/MASSA ÚNICA/ASSENTAMENTO DE ALVENARIA DE VEDAÇÃO, PREPARO MECÂNICO COM BETONEIRA 600 L AF_08/2019	MAT.	M3	0,0019	318,31	0,60
88309	PEDREIRO COM ENCARGOS COMPLEMENTARES	SER.CG	H	0,068	22,45	1,52
88316	SERVENTE COM ENCARGOS COMPLEMENTARES	SER.CG	H	0,094	16,58	1,55
92270	FABRICAÇÃO DE FÔRMA PARA VIGAS, COM MADEIRA SERRADA, E = 25 MM. AF_12/2015	MAT.	M2	0,213	63,76	13,58
92792	CORTE E DOBRA DE AÇO CA-50, DIÂMETRO DE 6,3 MM, UTILIZADO EM ESTRUTURAS DIVERSAS, EXCETO LAJES. AF_12/2015	MAT.	KG	0,49	5,95	2,91
94970	CONCRETO FCK = 20MPA, TRAÇO 1:2,7:3 (CIMENTO/ AREIA MÉDIA/ BRITA 1) - PREPARO MECÂNICO COM BETONEIRA 600 L AF_07/2016	MAT.	M3	0,024	267,97	6,43
93185	VERGA PRÉ-MOLDADA PARA PORTAS COM MAIS DE 1,5 M DE VÃO. AF_03/2016	SER.CG	m			PREÇO TOTAL (Unit.): 28,67
2692	DESMOLDANTE PROTETOR PARA FORMAS DE MADEIRA, DE BASE OLEOSA EMULSIONADA EM AGUA	MAT.	L	0,007	4,06	0,02
39017	ESPACADOR / DISTANCIADOR CIRCULAR COM ENTRADA LATERAL, EM PLASTICO, PARA VERGALHAO *4,2 A 12,5* MM, COBRIMENTO 20 MM	MAT.	UN	6	0,12	0,70
87294	ARGAMASSA TRAÇO 1:2:9 (EM VOLUME DE CIMENTO, CAL E AREIA MÉDIA ÚMIDA) PARA EMBOÇO/MASSA ÚNICA/ASSENTAMENTO DE ALVENARIA DE VEDAÇÃO, PREPARO MECÂNICO COM BETONEIRA 600 L AF_08/2019	MAT.	M3	0,0019	318,31	0,60
88309	PEDREIRO COM ENCARGOS COMPLEMENTARES	SER.CG	H	0,058	22,45	1,30
88316	SERVENTE COM ENCARGOS COMPLEMENTARES	SER.CG	H	0,086	16,58	1,42
92270	FABRICAÇÃO DE FÔRMA PARA VIGAS, COM MADEIRA SERRADA, E = 25 MM. AF_12/2015	MAT.	M2	0,214	63,76	13,64
92793	CORTE E DOBRA DE AÇO CA-50, DIÂMETRO DE 8,0 MM, UTILIZADO EM ESTRUTURAS DIVERSAS, EXCETO LAJES. AF_12/2015	MAT.	KG	0,79	5,78	4,56
94970	CONCRETO FCK = 20MPA, TRAÇO 1:2,7:3 (CIMENTO/ AREIA MÉDIA/ BRITA 1) - PREPARO MECÂNICO COM BETONEIRA 600 L AF_07/2016	MAT.	M3	0,024	267,97	6,43
100775	ESTRUTURA TRELIÇADA DE COBERTURA, TIPO FINK, COM LIGAÇÕES SOLDADAS, INCLUSOS PERFIS METÁLICOS, CHAPAS METÁLICAS, MÃO DE OBRA E TRANSPORTE COM GUINDASTE - FORNECIMENTO E INSTALAÇÃO. AF_01/2020_P	SER.CG	kg			PREÇO TOTAL (Unit.): 6,69



RELATORIO DE COMPOSIÇÕES DE SERVIÇOS

BDI EDIFICAÇÕES	20,94%
BOI EQUIPAMENTOS	10,89%

Data: 08/09/2020

Leis Sociais Horistas: 112,85%

Leis Sociais Mensalistas: 72,54%

AREA CONST. 5.577,39 m2

Tabela de referência: SINAPI - Janeiro de 2020 Sem Desoneração

OBRA: CONSTRUÇÃO DA ESCOLA TÉCNICA DE SANTA MARIA
 ORC. Nº : T-006/2016
 LOCAL: QR 119, CONJUNTO "A" LOTE 01 - SANTA MARIA

ÓDIGO	DESCRIÇÃO	CLASS	UNIDADE	COEF.	PREÇO (R\$)	PREÇO TOTAL (R\$)
1333	CHAPA DE AÇO GROSSA, ASTM A36, E = 1/2 " (12,70 MM) 99,59 KG/M2	MAT.	KG	0,0059	4,24	0,02
4777	CANTONEIRA AÇO ABAS IGUAIS (QUALQUER BITOLA), ESPESSURA ENTRE 1/8" E 1/4"	MAT.	KG	0,4736	3,82	1,81
10966	PERFIL "U" DE AÇO LAMINADO, "U" 152 X 15,6	MAT.	KG	0,5188	4,35	2,25
10997	ELETRODO REVESTIDO AWS - E7018, DIAMETRO IGUAL A 4,00 MM	MAT.	KG	0,0018	14,49	0,02
88240	AJUDANTE DE ESTRUTURA METÁLICA COM ENCARGOS COMPLEMENTARES	SER.CG	H	0,0008	13,74	0,01
88278	MONTADOR DE ESTRUTURA METÁLICA COM ENCARGOS COMPLEMENTARES	SER.CG	H	0,0237	17,17	0,40
88317	SOLDADOR COM ENCARGOS COMPLEMENTARES	SER.CG	H	0,005	23,08	0,11
93287	GUINDASTE HIDRÁULICO AUTOPROPULIDO, COM LANÇA TELESCÓPICA 40 M, CAPACIDADE MÁXIMA 60 T, POTÊNCIA 260 KW - CHP DIURNO. AF_03/2016	MAT.	CHP	0,0007	253,01	0,17
73288	GUINDASTE HIDRÁULICO AUTOPROPULIDO, COM LANÇA TELESCÓPICA 40 M, CAPACIDADE MÁXIMA 60 T, POTÊNCIA 260 KW - CHI DIURNO. AF_03/2016	MAT.	CHI	0,0005	68,26	0,03
100716	JATEAMENTO ABRASIVO COM GRANALHA DE AÇO EM PERFIL METÁLICO EM FÁBRICA. AF_01/2020	MAT.	M2	0,0789	18,13	1,43
100719	PINTURA COM TINTA ALQUÍDICA DE FUNDO (TIPO ZARÇAO) PULVERIZADA SOBRE PERFIL METÁLICO EXECUTADO EM FÁBRICA (POR DEMÃO). AF_01/2020	MAT.	M2	0,0789	5,70	0,44
100739	PINTURA COM TINTA ALQUÍDICA DE ACABAMENTO (ESMALTE SINTÉTICO ACETINADO) PULVERIZADA SOBRE PERFIL METÁLICO EXECUTADO EM FÁBRICA (POR DEMÃO). AF_01/2020	SER.CG	m2		PREÇO TOTAL (Unit.):	6,21
5318	SOLVENTE DILUENTE A BASE DE AGUARRAS	MAT.	L	0,0584	9,21	0,53
7311	TINTA ESMALTE SINTÉTICO PREMIUM ACETINADO	MAT.	L	0,1945	21,51	4,18
88310	PINTOR COM ENCARGOS COMPLEMENTARES	SER.CG	H	0,0635	23,55	1,49
96309	COMPRESSOR DE AR, VAZAO DE 10 PCM, RESERVATORIO 100 L, PRESSAO DE TRABALHO ENTRE 6,9 E 9,7 BAR, POTENCIA 2 HP, TENSAO 110/220 V - CHP DIURNO. AF_05/2017	MAT.	CHP	0,0185	0,89	0,01
100719	PINTURA COM TINTA ALQUÍDICA DE FUNDO (TIPO ZARÇAO) PULVERIZADA SOBRE PERFIL METÁLICO EXECUTADO EM FÁBRICA (POR DEMÃO). AF_01/2020	SER.CG	m2		PREÇO TOTAL (Unit.):	5,94
5318	SOLVENTE DILUENTE A BASE DE AGUARRAS	MAT.	L	0,0575	9,21	0,52
11174	PRIMER UNIVERSAL, FUNDO ANTICORROSIVO TIPO ZARCAO	MAT.	18L	0,0106	369,85	3,92
88310	PINTOR COM ENCARGOS COMPLEMENTARES	SER.CG	H	0,0635	23,55	1,49
96309	COMPRESSOR DE AR, VAZAO DE 10 PCM, RESERVATORIO 100 L, PRESSAO DE TRABALHO ENTRE 6,9 E 9,7 BAR, POTENCIA 2 HP, TENSAO 110/220 V - CHP DIURNO. AF_05/2017	MAT.	CHP	0,0185	0,89	0,01
93200	FIXAÇÃO (ENCUNHAMENTO) DE ALVENARIA DE VEDAÇÃO COM ARGAMASSA APLICADA COM BISNAGA. AF_03/2016	SER.CG	m		PREÇO TOTAL (Unit.):	2,21
87294	ARGAMASSA TRAÇO 1:2:9 (EM VOLUME DE CIMENTO, CAL E AREIA MÉDIA ÚMIDA) PARA EMBOÇO/MASSA ÚNICA/ASSENTAMENTO DE ALVENARIA DE VEDAÇÃO, PREPARO MECÂNICO COM BETONEIRA 600 L AF_08/2019	MAT.	M3	0,0035	318,31	1,11
88309	PEDREIRO COM ENCARGOS COMPLEMENTARES	SER.CG	H	0,043	22,45	0,96
88316	SERVEnte COM ENCARGOS COMPLEMENTARES	SER.CG	H	0,009	16,58	0,14
89168	(COMPOSIÇÃO REPRESENTATIVA) DO SERVIÇO DE ALVENARIA DE VEDAÇÃO DE BLOCOS VAZADOS DE CERÂMICA DE 9X19X19CM (ESPESSURA 9CM), PARA EDIFICAÇÃO HABITACIONAL UNIFAMILIAR (CASA) E EDIFICAÇÃO PÚBLICA PADRÃO. AF_11/2014	SER.CG	m2		PREÇO TOTAL (Unit.):	58,28
87495	ALVENARIA DE VEDAÇÃO DE BLOCOS CERÂMICOS FURADOS NA HORIZONTAL DE 9X19X19CM (ESPESSURA 9CM) DE PAREDES COM ÁREA LÍQUIDA MENOR QUE 6M² SEM VÃOS E ARGAMASSA DE ASSENTAMENTO COM PREPARO EM BETONEIRA. AF_06/2014	MAT.	M2	0,2334	59,49	13,88
87503	ALVENARIA DE VEDAÇÃO DE BLOCOS CERÂMICOS FURADOS NA HORIZONTAL DE 9X19X19CM (ESPESSURA 9CM) DE PAREDES COM ÁREA LÍQUIDA MAIOR OU IGUAL A 6M² SEM VÃOS E ARGAMASSA DE ASSENTAMENTO COM PREPARO EM BETONEIRA. AF_06/2014	MAT.	M2	0,2028	50,66	10,27
87511	ALVENARIA DE VEDAÇÃO DE BLOCOS CERÂMICOS FURADOS NA HORIZONTAL DE 9X19X19CM (ESPESSURA 9CM) DE PAREDES COM ÁREA LÍQUIDA MENOR QUE 6M² COM VÃOS E ARGAMASSA DE ASSENTAMENTO COM PREPARO EM BETONEIRA. AF_06/2014	MAT.	M2	0,247	67,09	16,57



RELATORIO DE COMPOSIÇÕES DE SERVIÇOS

OBRA: CONSTRUÇÃO DA ESCOLA TÉCNICA DE SANTA MARIA
 ORC. Nº: T-006/2016
 LOCAL: QR 119, CONJUNTO "A" LOTE 01 - SANTA MARIA

BDI EDIFICAÇÕES 20,94%
 BDI EQUIPAMENTOS 10,89%

Data: 08/09/2020

Leis Sociais Horistas: 112,85%

Leis Sociais Mensalistas: 72,54%

AREA CONST. 5.577,39 m2

Tabela de referência: SINAPI - Janeiro de 2020 Sem Desoneração

CÓDIGO	DESCRIÇÃO	CLASS	UNIDADE	COEF.	PREÇO (R\$)	PREÇO TOTAL (R\$)
87519	ALVENARIA DE VEDAÇÃO DE BLOCOS CERÂMICOS FURADOS NA HORIZONTAL DE 9X19X19CM (ESPESSURA 9CM) DE PAREDES COM ÁREA LÍQUIDA MAIOR OU IGUAL A 6M² COM VÃOS E ARGAMASSA DE ASSENTAMENTO COM PREPARO EM BETONEIRA. AF_06/2014	MAT.	M2	0,3168	55,44	17,56
72117	VIDRO LISO COMUM TRANSPARENTE, ESPESSURA 4MM	SER.CG	m2		PREÇO TOTAL (Unit.):	115,11
10492	VIDRO LISO INCOLOR 4MM - SEM COLOCACAO	MAT.	M2	1	89,20	89,19
10498	MASSA PARA VIDRO	MAT.	KG	1,6	5,67	9,07
88316	SERVEnte COM ENCARGOS COMPLEMENTARES	SER.CG	H	0,45	16,58	7,46
88325	VIDRACEIRO COM ENCARGOS COMPLEMENTARES	SER.CG	H	0,45	20,88	9,39
84959	VIDRO LISO COMUM TRANSPARENTE, ESPESSURA 6MM	SER.CG	m2		PREÇO TOTAL (Unit.):	161,90
10491	VIDRO LISO INCOLOR 6 MM - SEM COLOCACAO	MAT.	M2	1	126,37	126,37
10498	MASSA PARA VIDRO	MAT.	KG	2	5,67	11,34
8316	SERVEnte COM ENCARGOS COMPLEMENTARES	SER.CG	H	0,2	16,58	3,31
88325	VIDRACEIRO COM ENCARGOS COMPLEMENTARES	SER.CG	H	1	20,88	20,88
95241	LASTRO DE CONCRETO MAGRO, APLICADO EM PISOS OU RADIERS, ESPESSURA DE 5 CM. AF_07/2016	SER.CG	m2		PREÇO TOTAL (Unit.):	20,58
88309	PEDREIRO COM ENCARGOS COMPLEMENTARES	SER.CG	H	0,2718	22,45	6,10
88316	SERVEnte COM ENCARGOS COMPLEMENTARES	SER.CG	H	0,0741	16,58	1,22
94968	CONCRETO MAGRO PARA LASTRO, TRAÇO 1:4,5:4,5 (CIMENTO/ AREIA MÉDIA/ BRITA 1) - PREPARO MECÂNICO COM BETONEIRA 600 L. AF_07/2016	MAT.	M3	0,0565	234,75	13,26
6514	FORNECIMENTO E LANÇAMENTO DE BRITA N. 4	SER.CG	m3		PREÇO TOTAL (Unit.):	114,39
4723	PEDRA BRITADA N. 4 (50 A 76 MM) POSTO PEDREIRA/FORNECEDOR, SEM FRETE	MAT.	M3	1,05	77,37	81,23
88316	SERVEnte COM ENCARGOS COMPLEMENTARES	SER.CG	H	2	16,58	33,16
98671	PISO EM GRANITO APLICADO EM AMBIENTES INTERNOS. AF_06/2018	SER.CG	m2		PREÇO TOTAL (Unit.):	282,52
10841	PISO EM GRANITO, POLIDO, TIPO ANDORINHA/ QUARTZ/ CASTELO/ CORUMBA OU OUTROS EQUIVALENTES DA REGIAO, FORMATO MENOR OU IGUAL A 3025 CM2, E= *2* CM	MAT.	M2	1,16	208,28	241,60
34356	REJUNTE BRANCO, CIMENTICIO	MAT.	KG	0,14	1,86	0,26
37595	ARGAMASSA COLANTE TIPO ACII	MAT.	KG	8,62	1,00	8,57
88274	MARMORISTA/GRANITEIRO COM ENCARGOS COMPLEMENTARES	SER.CG	H	1,188	18,73	22,25
88316	SERVEnte COM ENCARGOS COMPLEMENTARES	SER.CG	H	0,594	16,58	9,84
87630	CONTRAPISO EM ARGAMASSA TRAÇO 1:4 (CIMENTO E AREIA), PREPARO MECÂNICO COM BETONEIRA 400 L, APLICADO EM ÁREAS SECAS SOBRE LAJE, ADERIDO, ESPESSURA 3CM. AF_06/2014	SER.CG	m2		PREÇO TOTAL (Unit.):	29,10
1379	CIMENTO PORTLAND COMPOSTO CP II-32	MAT.	KG	0,5	0,36	0,17
7334	ADITIVO ADESIVO LIQUIDO PARA ARGAMASSAS DE REVESTIMENTOS CIMENTICIOS	MAT.	L	0,435	9,21	4,00
87301	ARGAMASSA TRAÇO 1:4 (EM VOLUME DE CIMENTO E AREIA MÉDIA ÚMIDA) PARA CONTRAPISO, PREPARO MECÂNICO COM BETONEIRA 400 L. AF_08/2019	MAT.	M3	0,0431	343,55	14,80
88309	PEDREIRO COM ENCARGOS COMPLEMENTARES	SER.CG	H	0,33	22,45	7,40
88316	SERVEnte COM ENCARGOS COMPLEMENTARES	SER.CG	H	0,165	16,58	2,73
87775	EMBOÇO OU MASSA ÚNICA EM ARGAMASSA TRAÇO 1:2:8, PREPARO MECÂNICO COM BETONEIRA 400 L, APLICADA MANUALMENTE EM PANOS DE FACHADA COM PRESENÇA DE VÃOS, ESPESSURA DE 25 MM. AF_06/2014	SER.CG	m2		PREÇO TOTAL (Unit.):	42,18
37411	TELA DE AÇO SOLDADA GALVANIZADA/ZINCADA PARA ALVENARIA, FIO D = *1,24 MM, MALHA 25 X 25 MM	MAT.	M2	0,1388	9,77	1,35
87292	ARGAMASSA TRAÇO 1:2:8 (EM VOLUME DE CIMENTO, CAL E AREIA MÉDIA ÚMIDA) PARA EMBOÇO/MASSA ÚNICA/ASSENTAMENTO DE ALVENARIA DE VEDAÇÃO, PREPARO MECÂNICO COM BETONEIRA 400 L. AF_08/2019	MAT.	M3	0,0314	331,04	10,39
88309	PEDREIRO COM ENCARGOS COMPLEMENTARES	SER.CG	H	0,78	22,45	17,51
88316	SERVEnte COM ENCARGOS COMPLEMENTARES	SER.CG	H	0,78	16,58	12,93



RELATORIO DE COMPOSIÇÕES DE SERVIÇOS

OBRA: CONSTRUÇÃO DA ESCOLA TÉCNICA DE SANTA MARIA
 ORC. Nº: T-006/2016
 LOCAL: QR 119, CONJUNTO "A" LOTE 01 - SANTA MARIA

BDI EDIFICAÇÕES	20,94%
BDI EQUIPAMENTOS	10,89%

Data: 08/09/2020

Leis Sociais Horistas: 112,85%

Leis Sociais Mensalistas: 72,54%

AREA CONST. 5.577,39 m2

Tabela de referência: SINAPI - Janeiro de 2020 Sem Desoneração

DDIGO	DESCRIÇÃO	CLASS	UNIDADE	COEF.	PREÇO (R\$)	PREÇO TOTAL (R\$)
87879	CHAPISCO APLICADO EM ALVENARIAS E ESTRUTURAS DE CONCRETO INTERNAS, COM COLHER DE PEDREIRO. ARGAMASSA TRAÇO 1:3 COM PREPARO EM BETONEIRA 400L. AF_06/2014	SER.CG	m2		PREÇO TOTAL (Unit.):	2,94
87313	ARGAMASSA TRAÇO 1:3 (EM VOLUME DE CIMENTO E AREIA GROSSA ÚMIDA) PARA CHAPISCO CONVENCIONAL, PREPARO MECÂNICO COM BETONEIRA 400 L. AF_08/2019	MAT.	M3	0,0042	300,18	1,26
88309	PEDREIRO COM ENCARGOS COMPLEMENTARES	SER.CG	H	0,07	22,45	1,57
88316	SERVEANTE COM ENCARGOS COMPLEMENTARES	SER.CG	H	0,007	16,58	0,11
87894	CHAPISCO APLICADO EM ALVENARIA (SEM PRESENÇA DE VÃOS) E ESTRUTURAS DE CONCRETO DE FACHADA, COM COLHER DE PEDREIRO. ARGAMASSA TRAÇO 1:3 COM PREPARO EM BETONEIRA 400L. AF_06/2014	SER.CG	m2		PREÇO TOTAL (Unit.):	5,06
87313	ARGAMASSA TRAÇO 1:3 (EM VOLUME DE CIMENTO E AREIA GROSSA ÚMIDA) PARA CHAPISCO CONVENCIONAL, PREPARO MECÂNICO COM BETONEIRA 400 L. AF_08/2019	MAT.	M3	0,0042	300,18	1,26
3309	PEDREIRO COM ENCARGOS COMPLEMENTARES	SER.CG	H	0,124	22,45	2,78
88316	SERVEANTE COM ENCARGOS COMPLEMENTARES	SER.CG	H	0,062	16,58	1,02
89173	(COMPOSIÇÃO REPRESENTATIVA) DO SERVIÇO DE EMBOÇO/MASSA ÚNICA, APLICADO MANUALMENTE, TRAÇO 1:2:8, EM BETONEIRA DE 400L, PAREDES INTERNAS, COM EXECUÇÃO DE TALISCAS, EDIFICAÇÃO HABITACIONAL UNIFAMILIAR (CASAS) E EDIFICAÇÃO PÚBLICA PADRÃO. AF_12/2014	SER.CG	m2		PREÇO TOTAL (Unit.):	23,77
87527	EMBOÇO, PARA RECEBIMENTO DE CERÂMICA, EM ARGAMASSA TRAÇO 1:2:8, PREPARO MECÂNICO COM BETONEIRA 400L, APLICADO MANUALMENTE EM FACES INTERNAS DE PAREDES, PARA AMBIENTE COM ÁREA MENOR QUE 5M2, ESPESSURA DE 20MM, COM EXECUÇÃO DE TALISCAS. AF_06/2014	MAT.	M2	0,1121	26,25	2,94
87529	MASSA ÚNICA, PARA RECEBIMENTO DE PINTURA, EM ARGAMASSA TRAÇO 1:2:8, PREPARO MECÂNICO COM BETONEIRA 400L, APLICADA MANUALMENTE EM FACES INTERNAS DE PAREDES, ESPESSURA DE 20MM, COM EXECUÇÃO DE TALISCAS. AF_06/2014	MAT.	M2	0,7339	23,63	17,34
87531	EMBOÇO, PARA RECEBIMENTO DE CERÂMICA, EM ARGAMASSA TRAÇO 1:2:8, PREPARO MECÂNICO COM BETONEIRA 400L, APLICADO MANUALMENTE EM FACES INTERNAS DE PAREDES, PARA AMBIENTE COM ÁREA ENTRE 5M2 E 10M2, ESPESSURA DE 20MM, COM EXECUÇÃO DE TALISCAS. AF_06/2014	MAT.	M2	0,154	22,70	3,49
88423	APLICAÇÃO MANUAL DE PINTURA COM TINTA TEXTURIZADA ACRÍLICA EM PAREDES EXTERNAS DE CASAS, UMA COR. AF_06/2014	SER.CG	m2		PREÇO TOTAL (Unit.):	14,95
38877	MASSA PARA TEXTURA USA DE BASE ACRÍLICA, USO INTERNO E EXTERNO	MAT.	KG	1,938	5,21	10,09
88310	PINTOR COM ENCARGOS COMPLEMENTARES	SER.CG	H	0,176	23,55	4,14
88316	SERVEANTE COM ENCARGOS COMPLEMENTARES	SER.CG	H	0,044	16,58	0,72
88489	APLICAÇÃO MANUAL DE PINTURA COM TINTA LÁTEX ACRÍLICA EM PAREDES, DUAS DEMÃOS. AF_06/2014	SER.CG	m2		PREÇO TOTAL (Unit.):	11,12
7356	TINTA ACRÍLICA PREMIUM, COR BRANCO FOSCO	MAT.	L	0,33	16,93	5,58
88310	PINTOR COM ENCARGOS COMPLEMENTARES	SER.CG	H	0,187	23,55	4,40
88316	SERVEANTE COM ENCARGOS COMPLEMENTARES	SER.CG	H	0,069	16,58	1,14
88497	APLICAÇÃO E LIXAMENTO DE MASSA LÁTEX EM PAREDES, DUAS DEMÃOS. AF_06/2014	SER.CG	m2		PREÇO TOTAL (Unit.):	12,50
3767	LIXA EM FOLHA PARA PAREDE OU MADEIRA, NUMERO 120 (COR VERMELHA)	MAT.	UN	0,1	0,58	0,05
4051	MASSA CORRIDA PVA PARA PAREDES INTERNAS	MAT.	18L	0,0489	65,90	3,22
88310	PINTOR COM ENCARGOS COMPLEMENTARES	SER.CG	H	0,312	23,55	7,34
88316	SERVEANTE COM ENCARGOS COMPLEMENTARES	SER.CG	H	0,114	16,58	1,89
98564	PROTEÇÃO MECÂNICA DE SUPERFÍCIE VERTICAL COM ARGAMASSA DE CIMENTO E AREIA, TRAÇO 1:3, E=2CM. AF_06/2018	SER.CG	m2		PREÇO TOTAL (Unit.):	29,66
10931	TELA DE ARAME GALVANIZADA, HEXAGONAL, FIO 0,56 MM (24 BWG), MALHA 1/2", H = 1 M	MAT.	M2	1,05	5,76	6,05
87372	ARGAMASSA TRAÇO 1:3 (EM VOLUME DE CIMENTO E AREIA MÉDIA ÚMIDA) PARA CONTRAPISO, PREPARO MANUAL. AF_08/2019	MAT.	M3	0,025	463,51	11,58



RELATORIO DE COMPOSIÇÕES DE SERVIÇOS

OBRA: CONSTRUÇÃO DA ESCOLA TÉCNICA DE SANTA MARIA
 ORC. Nº : T-006/2016
 LOCAL: QR 119, CONJUNTO "A" LOTE 01 - SANTA MARIA

BDI EDIFICAÇÕES 20,94%
 BDI EQUIPAMENTOS 10,89%

Data: 08/09/2020
 Leis Sociais Horistas: 112,85%
 Leis Sociais Mensalistas: 72,54%
 AREA CONST. 5.577,39 m2

Tabela de referência: SINAPI - Janeiro de 2020 Sem Desoneração

CÓDIGO	DESCRIÇÃO	CLASS	UNIDADE	COEF.	PREÇO(R\$)	PREÇO TOTAL (R\$)
88309	PEDREIRO COM ENCARGOS COMPLEMENTARES	SER.CG	H	0,467	22,45	10,48
88316	SERVENTE COM ENCARGOS COMPLEMENTARES	SER.CG	H	0,094	16,58	1,55
98546	IMPERMEABILIZAÇÃO DE SUPERFÍCIE COM MANTA ASFÁLTICA, UMA CAMADA, INCLUSIVE APLICAÇÃO DE PRIMER ASFÁLTICO, E=3MM. AF_06/2018	SER.CG	m2		PREÇO TOTAL (Unit.):	69,04
511	PRIMER PARA MANTA ASFÁLTICA A BASE DE ASFALTO MODIFICADO DILUIDO EM SOLVENTE, APLICACAO A FRIO	MAT.	L	0,615	13,22	8,13
4014	MANTA ASFÁLTICA ELASTOMERICA EM POLIESTER 3 MM, TIPO III, CLASSE B, ACABAMENTO PP (NBR 9952)	MAT.	M2	1,125	30,81	34,66
4226	GAS DE COZINHA - GLP	MAT.	KG	0,26	4,60	1,19
88243	AJUDANTE ESPECIALIZADO COM ENCARGOS COMPLEMENTARES	SER.CG	H	0,192	19,7	3,78
88270	IMPERMEABILIZADOR COM ENCARGOS COMPLEMENTARES	SER.CG	H	0,948	22,45	21,28
94228	CALHA EM CHAPA DE AÇO GALVANIZADO NÚMERO 24, DESENVOLVIMENTO DE 50 CM, INCLUSO TRANSPORTE VERTICAL. AF_07/2019	SER.CG	m		PREÇO TOTAL (Unit.):	44,29
142	SELANTE ELÁSTICO MONOCOMPONENTE A BASE DE POLIURETANO (PU) PARA JUNTAS DIVERSAS	MAT.	310ML	0,081	20,26	1,64
5061	PREGO DE AÇO POLIDO COM CABECA 18 X 27 (2 1/2 X 10)	MAT.	KG	0,013	8,33	0,10
5104	REBITE DE ALUMÍNIO VAZADO DE REPUXO, 3,2 X 8 MM (1KG = 1025 UNIDADES)	MAT.	KG	0,0024	37,42	0,08
13388	SOLDA EM BARRA DE ESTANHO-CHUMBO 50/50	MAT.	KG	0,09	70,53	6,34
40783	CALHA QUADRADA DE CHAPA DE AÇO GALVANIZADA NUM 24, CORTE 50 CM	MAT.	M	1,05	21,84	22,92
88316	SERVENTE COM ENCARGOS COMPLEMENTARES	SER.CG	H	0,371	16,58	6,15
88323	TELHADISTA COM ENCARGOS COMPLEMENTARES	SER.CG	H	0,277	23,81	6,59
93281	GUINCHO ELÉTRICO DE COLUNA, CAPACIDADE 400 KG, COM MOTO FREIO, MOTOR TRIFÁSICO DE 1,25 CV - CHP DIURNO. AF_03/2016	MAT.	CHP	0,0132	15,61	0,20
93282	GUINCHO ELÉTRICO DE COLUNA, CAPACIDADE 400 KG, COM MOTO FREIO, MOTOR TRIFÁSICO DE 1,25 CV - CHI DIURNO. AF_03/2016	MAT.	CHI	0,0183	14,98	0,27
71623	CHAPIM DE CONCRETO APARENTE COM ACABAMENTO DESEMPENADO, FORMA DE COMPENSADO PLASTIFICADO (MADEIRIT) DE 14 X 10 CM, FUNDIDO NO LOCAL	SER.CG	m		PREÇO TOTAL (Unit.):	27,16
1346	CHAPA DE MADEIRA COMPENSADA PLASTIFICADA PARA FORMA DE CONCRETO, DE 2,20 x 1,10 M, E = 10 MM	MAT.	M2	0,2	19,72	3,94
5075	PREGO DE AÇO POLIDO COM CABECA 18 X 30 (2 3/4 X 10)	MAT.	KG	0,02	8,47	0,16
6189	TABUA DE MADEIRA NAO APARELHADA *2,5 X 30* CM, CEDRINHO OU EQUIVALENTE DA REGIAO	MAT.	M	0,13	13,00	1,68
0567	TABUA DE MADEIRA NAO APARELHADA *2,5 X 23* CM (1 x 9 ") PINUS, MISTA OU EQUIVALENTE DA REGIAO	MAT.	M	0,18	3,67	0,66
43132	ARAMÉ RECOZIDO 16 BWG, D = 1,60 MM (0,016 KG/M) OU 18 BWG, D = 1,25 MM (0,01 KG/M)	MAT.	KG	0,011	10,58	0,11
88262	CARPINTEIRO DE FORMAS COM ENCARGOS COMPLEMENTARES	SER.CG	H	0,13	22,3	2,89
88309	PEDREIRO COM ENCARGOS COMPLEMENTARES	SER.CG	H	0,3	22,45	6,73
88316	SERVENTE COM ENCARGOS COMPLEMENTARES	SER.CG	H	0,45	16,58	7,46
94969	CONCRETO FCK = 15MPA, TRAÇO 1:3,4:3,5 (CIMENTO/ AREIA MÉDIA/ BRITA 1) - PREPARO MECÂNICO COM BETONEIRA 600 L. AF_07/2016	MAT.	M3	0,014	252,62	3,53
73665	ESCADA TIPO MARINHEIRO EM AÇO CA-50 9,52MM INCLUSO PINTURA COM FUNDO ANTICORROSIVO TIPO ZARCAO	SERG.CG	M3		PREÇO TOTAL (Unit.):	65,71
34	ACO CA-50, 10,0 MM, VERGALHAO	MAT.	KG	2,8	4,52	12,64
7307	FUNDO ANTICORROSIVO PARA METAIS FERROSOS (ZARCAO)	MAT.	L	0,025	21,69	0,54
88245	ARMADOR COM ENCARGOS COMPLEMENTARES	SERG.CG	H	0,35	22,34	7,81
88309	PEDREIRO COM ENCARGOS COMPLEMENTARES	SERG.CG	H	1,1	22,45	24,69
88316	SERVENTE COM ENCARGOS COMPLEMENTARES	SERG.CG	H	1,13	16,58	18,73
88629	ARGAMASSA TRAÇO 1:3 (EM VOLUME DE CIMENTO E AREIA MÉDIA ÚMIDA), PREPARO MANUAL. AF_08/2019	MAT.	M3	0,00345	377,51	1,30
91790	(COMPOSIÇÃO REPRESENTATIVA) DO SERVIÇO DE INSTALAÇÃO DE TUBOS DE PVC, SÉRIE R, ÁGUA PLUVIAL, DN 100 MM (INSTALADO EM RAMAL DE ENCAMINHAMENTO, OU CONDUTORES VERTICAIS), INCLUSIVE CONEXÕES, CORTES E FIXAÇÕES, PARA PRÉDIOS. AF_10/2015	SER.CG	m		PREÇO TOTAL (Unit.):	40,80
89512	TUBO PVC, SÉRIE R, ÁGUA PLUVIAL, DN 100 MM, FORNECIDO E INSTALADO EM RAMAL DE ENCAMINHAMENTO. AF_12/2014	MAT.	M	0,3684	40,44	14,89

17

18

19

20

21



RELATORIO DE COMPOSIÇÕES DE SERVIÇOS

OBRA: CONSTRUÇÃO DA ESCOLA TÉCNICA DE SANTA MARIA
 ORC. Nº : T-006/2016
 LOCAL: QR 119, CONJUNTO "A" LOTE 01 - SANTA MARIA

BDI EDIFICAÇÕES	20,94%
BDI EQUIPAMENTOS	10,89%

Data: 08/09/2020

Leis Sociais Horistas: 112,85%

Leis Sociais Mensalistas: 72,54%

AREA CONST. 5.577,39 m2

Tabela de referência: SINAPI - Janeiro de 2020 Sem Desoneração

ÍDIGO	DESCRIÇÃO	CLASS	UNIDADE	COEF.	PREÇO (R\$)	PREÇO TOTAL (R\$)
89529	JOELHO 90 GRAUS, PVC, SERIE R, ÁGUA PLUVIAL, DN 100 MM, JUNTA ELÁSTICA, FORNECIDO E INSTALADO EM RAMAL DE ENCAMINHAMENTO. AF_12/2014	MAT.	UN	0,0196	24,42	0,47
89554	LUVA SIMPLES, PVC, SERIE R, ÁGUA PLUVIAL, DN 100 MM, JUNTA ELÁSTICA, FORNECIDO E INSTALADO EM RAMAL DE ENCAMINHAMENTO. AF_12/2014	MAT.	UN	0,0348	13,77	0,47
89559	TÊ DE INSPEÇÃO, PVC, SERIE R, ÁGUA PLUVIAL, DN 100 MM, JUNTA ELÁSTICA, FORNECIDO E INSTALADO EM RAMAL DE ENCAMINHAMENTO. AF_12/2014	MAT.	UN	0,0043	34,83	0,14
89578	TUBO PVC, SERIE R, ÁGUA PLUVIAL, DN 100 MM, FORNECIDO E INSTALADO EM CONDUTORES VERTICAIS DE ÁGUAS PLUVIAIS. AF_12/2014	MAT.	M	0,6316	24,92	15,74
89584	JOELHO 90 GRAUS, PVC, SERIE R, ÁGUA PLUVIAL, DN 100 MM, JUNTA ELÁSTICA, FORNECIDO E INSTALADO EM CONDUTORES VERTICAIS DE ÁGUAS PLUVIAIS. AF_12/2014	MAT.	UN	0,0831	23,11	1,92
89585	JOELHO 45 GRAUS, PVC, SERIE R, ÁGUA PLUVIAL, DN 100 MM, JUNTA ELÁSTICA, FORNECIDO E INSTALADO EM CONDUTORES VERTICAIS DE ÁGUAS PLUVIAIS. AF_12/2014	MAT.	UN	0,0043	18,66	0,08
89669	LUVA SIMPLES, PVC, SERIE R, ÁGUA PLUVIAL, DN 100 MM, JUNTA ELÁSTICA, FORNECIDO E INSTALADO EM CONDUTORES VERTICAIS DE ÁGUAS PLUVIAIS. AF_12/2014	MAT.	UN	0,0863	12,95	1,11
89673	REDUÇÃO EXCÊNTRICA, PVC, SERIE R, ÁGUA PLUVIAL, DN 100 X 75 MM, JUNTA ELÁSTICA, FORNECIDO E INSTALADO EM CONDUTORES VERTICAIS DE ÁGUAS PLUVIAIS. AF_12/2014	MAT.	UN	0,0074	15,09	0,11
89675	TÊ DE INSPEÇÃO, PVC, SERIE R, ÁGUA PLUVIAL, DN 100 MM, JUNTA ELÁSTICA, FORNECIDO E INSTALADO EM CONDUTORES VERTICAIS DE ÁGUAS PLUVIAIS. AF_12/2014	MAT.	UN	0,0184	34,01	0,62
89681	REDUÇÃO EXCÊNTRICA, PVC, SERIE R, ÁGUA PLUVIAL, DN 150 X 100 MM, JUNTA ELÁSTICA, FORNECIDO E INSTALADO EM CONDUTORES VERTICAIS DE ÁGUAS PLUVIAIS. AF_12/2014	MAT.	UN	0,0367	40,32	1,47
89690	JUNÇÃO SIMPLES, PVC, SERIE R, ÁGUA PLUVIAL, DN 100 X 100 MM, JUNTA ELÁSTICA, FORNECIDO E INSTALADO EM CONDUTORES VERTICAIS DE ÁGUAS PLUVIAIS. AF_12/2014	MAT.	UN	0,0021	41,95	0,08
89699	JUNÇÃO SIMPLES, PVC, SERIE R, ÁGUA PLUVIAL, DN 150 X 100 MM, JUNTA ELÁSTICA, FORNECIDO E INSTALADO EM CONDUTORES VERTICAIS DE ÁGUAS PLUVIAIS. AF_12/2014	MAT.	UN	0,0043	105,43	0,45
90438	FURO EM ALVENARIA PARA DIÂMETROS MAIORES QUE 75 MM. AF_05/2015	MAT.	UN	0,0566	35,53	2,01
90455	PASSANTE TIPO TUBO DE DIÂMETRO MAIOR QUE 75 MM, FIXADO EM LAJE. AF_05/2015	MAT.	UN	0,2192	4,28	0,93
91187	FIXAÇÃO DE TUBOS HORIZONTAIS DE PVC, CPVC OU COBRE DIÂMETROS MAIORES QUE 75 MM COM ABRAÇADEIRA METÁLICA FLEXÍVEL 18 MM, FIXADA DIRETAMENTE NA LAJE. AF_05/2015	SER.CG	M	0,0178	4,67	0,08
91192	CHUMBAMENTO PONTUAL EM PASSAGEM DE TUBO COM DIÂMETRO MAIOR QUE 75 MM. AF_05/2015	SER.CG	UN	0,0566	4,16	0,23
91791	(COMPOSIÇÃO REPRESENTATIVA) DO SERVIÇO DE INSTALAÇÃO DE TUBOS DE PVC, SÉRIE R, ÁGUA PLUVIAL, DN 150 MM (INSTALADO EM CONDUTORES VERTICAIS), INCLUSIVE CONEXÕES, CORTES E FIXAÇÕES, PARA PRÉDIOS. AF_10/2015	SER.CG	m		PREÇO TOTAL (Unit.):	51,91
89580	TUBO PVC, SÉRIE R, ÁGUA PLUVIAL, DN 150 MM, FORNECIDO E INSTALADO EM CONDUTORES VERTICAIS DE ÁGUAS PLUVIAIS. AF_12/2014	MAT.	M	1	48,79	48,78
89590	JOELHO 90 GRAUS, PVC, SERIE R, ÁGUA PLUVIAL, DN 150 MM, JUNTA ELÁSTICA, FORNECIDO E INSTALADO EM CONDUTORES VERTICAIS DE ÁGUAS PLUVIAIS. AF_12/2014	MAT.	UN	0,0041	71,66	0,29
89591	JOELHO 45 GRAUS, PVC, SERIE R, ÁGUA PLUVIAL, DN 150 MM, JUNTA ELÁSTICA, FORNECIDO E INSTALADO EM CONDUTORES VERTICAIS DE ÁGUAS PLUVIAIS. AF_12/2014	MAT.	UN	0,0051	58,88	0,30
89677	LUVA SIMPLES, PVC, SERIE R, ÁGUA PLUVIAL, DN 150 MM, JUNTA ELÁSTICA, FORNECIDO E INSTALADO EM CONDUTORES VERTICAIS DE ÁGUAS PLUVIAIS. AF_12/2014	MAT.	UN	0,0626	36,39	2,27
90438	FURO EM ALVENARIA PARA DIÂMETROS MAIORES QUE 75 MM. AF_05/2015	SER.CG	UN	0,0021	35,53	0,07
91187	FIXAÇÃO DE TUBOS HORIZONTAIS DE PVC, CPVC OU COBRE DIÂMETROS MAIORES QUE 75 MM COM ABRAÇADEIRA METÁLICA FLEXÍVEL 18 MM, FIXADA DIRETAMENTE NA LAJE. AF_05/2015	SER.CG	M	0,0443	4,67	0,20
93358	ESCAVAÇÃO MANUAL DE VALA COM PROFUNDIDADE MENOR OU IGUAL A 1,30 M. AF_03/2016	SER.CG	m3		PREÇO TOTAL (Unit.):	65,59

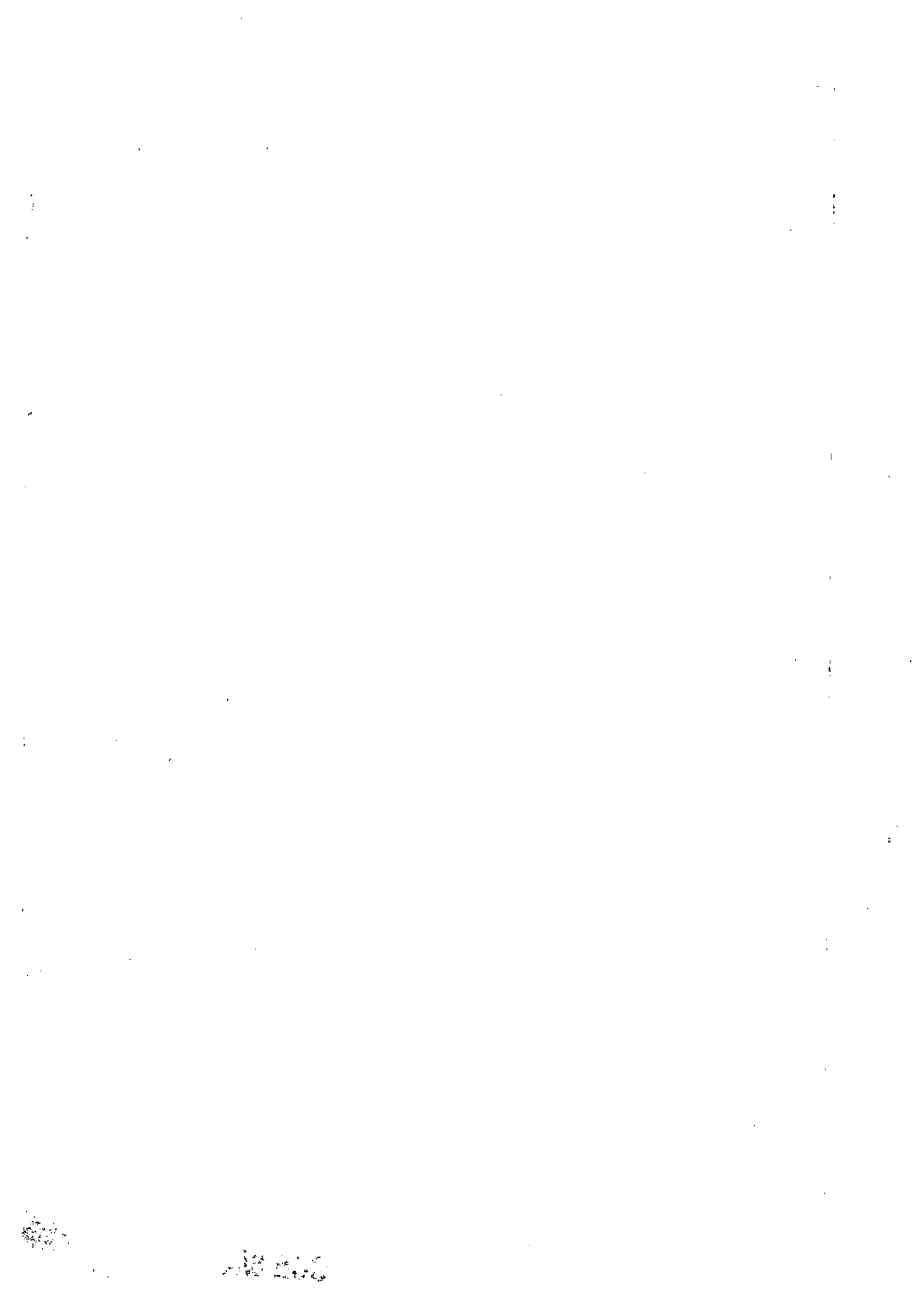



RELATORIO DE COMPOSIÇÕES DE SERVIÇOS

OBRA: CONSTRUÇÃO DA ESCOLA TÉCNICA DE SANTA MARIA
 ORC. Nº : T-006/2016
 LOCAL: QR 119, CONJUNTO "A" LOTE 01 - SANTA MARIA

BDI EDIFICAÇÕES 20,94%
 BDI EQUIPAMENTOS 10,89%

Data: 08/09/2020

Leis Sociais Horistas: 112,85%

Leis Sociais Mensalistas: 72,54%

AREA CONST. 5.577,39 m2

Tabela de referência: SINAPI - Janeiro de 2020 Sem Desoneração

CÓDIGO	DESCRIÇÃO	CLASS	UNIDADE	COEF.	PREÇO(R\$)	PREÇO TOTAL (R\$)
88316	SERVENTE COM ENCARGOS COMPLEMENTARES	SER.CG	H	3,956	16,58	65,59
96995	REATERRO MANUAL APOIADO COM SOQUETE. AF_10/2017	SER.CG	m3		PREÇO TOTAL (Unit.):	39,76
88316	SERVENTE COM ENCARGOS COMPLEMENTARES	SER.CG	H	2,3986	16,58	39,76
91834	ELETRODUTO FLEXÍVEL CORRUGADO, PVC, DN 25 MM (3/4"), PARA CIRCUITOS TERMINAIS, INSTALADO EM FORRO - FORNECIMENTO E INSTALAÇÃO. AF_12/2015	SER.CG	m		PREÇO TOTAL (Unit.):	6,19
2688	ELETRODUTO PVC FLEXÍVEL CORRUGADO, COR AMARELA, DE 25 MM	MAT.	M	1,1	1,27	1,39
88247	AUXILIAR DE ELETRICISTA COM ENCARGOS COMPLEMENTARES	SER.CG	H	0,07	17,65	1,23
88264	ELETRICISTA COM ENCARGOS COMPLEMENTARES	SER.CG	H	0,07	22,66	1,58
91170	FIXAÇÃO DE TUBOS HORIZONTAIS DE PVC, CPVC OU COBRE DIÂMETROS MENORES OU IGUAIS A 40 MM OU ELETROCALHAS ATÉ 150MM DE LARGURA, COM ABRAÇADEIRA METÁLICA RÍGIDA TIPO D 1/2, FIXADA EM PERFILADO EM LAJE. AF_05/2015	MAT.	M	1	2,00	1,99
91863	ELETRODUTO RÍGIDO ROSCÁVEL, PVC, DN 25 MM (3/4"), PARA CIRCUITOS TERMINAIS, INSTALADO EM FORRO - FORNECIMENTO E INSTALAÇÃO. AF_12/2015	SERG.CG	m		PREÇO TOTAL (Unit.):	7,73
2674	ELETRODUTO DE PVC RÍGIDO ROSCAVEL DE 3/4", SEM LUVAS	MAT.	M	1,017	2,42	2,45
88247	AUXILIAR DE ELETRICISTA COM ENCARGOS COMPLEMENTARES	SERG.CG	H	0,082	17,65	1,44
88264	ELETRICISTA COM ENCARGOS COMPLEMENTARES	SERG.CG	H	0,082	22,66	1,85
91170	FIXAÇÃO DE TUBOS HORIZONTAIS DE PVC, CPVC OU COBRE DIÂMETROS MENORES OU IGUAIS A 40 MM OU ELETROCALHAS ATÉ 150MM DE LARGURA, COM ABRAÇADEIRA METÁLICA RÍGIDA TIPO D 1/2, FIXADA EM PERFILADO EM LAJE. AF_05/2015	MAT.	M	1	2,00	1,99
91926	CABO DE COBRE FLEXÍVEL ISOLADO, 2,5 MM², ANTI-CHAMA 450/750 V, PARA CIRCUITOS TERMINAIS - FORNECIMENTO E INSTALAÇÃO. AF_12/2015	SERG.CG	m		PREÇO TOTAL (Unit.):	2,66
1014	CABO DE COBRE, FLEXÍVEL, CLASSE 4 OU 5, ISOLACAO EM PVC/A, ANTICHAMA BWF-B, 1 CONDUTOR, 450/750 V, SECAO NOMINAL 2,5 MM2	MAT.	M	1,19	1,21	1,44
21127	FITA ISOLANTE ADESIVA ANTICHAMA, USO ATE 750 V, EM ROLO DE 19 MM X 5 M	MAT.	UN	0,009	3,41	0,03
88247	AUXILIAR DE ELETRICISTA COM ENCARGOS COMPLEMENTARES	SERG.CG	H	0,03	17,65	0,52
88264	ELETRICISTA COM ENCARGOS COMPLEMENTARES	SERG.CG	H	0,03	22,66	0,67
1936	CAIXA OCTOGONAL 4" X 4", PVC, INSTALADA EM LAJE - FORNECIMENTO E INSTALAÇÃO. AF_12/2015	SER.CG	UN		PREÇO TOTAL (Unit.):	9,00
12001	CAIXA OCTOGONAL DE FUNDO MOVEL, EM PVC, DE 4" X 4", PARA ELETRODUTO FLEXÍVEL CORRUGADO	MAT.	UN	1	3,24	3,24
88247	AUXILIAR DE ELETRICISTA COM ENCARGOS COMPLEMENTARES	SER.CG	H	0,143	17,65	2,52
88264	ELETRICISTA COM ENCARGOS COMPLEMENTARES	SER.CG	H	0,143	22,66	3,24
91940	CAIXA RETANGULAR 4" X 2" MÉDIA (1,30 M DO PISO), PVC, INSTALADA EM PAREDE - FORNECIMENTO E INSTALAÇÃO. AF_12/2015	SER.CG	UN		PREÇO TOTAL (Unit.):	11,52
1872	CAIXA DE PASSAGEM, EM PVC, DE 4" X 2", PARA ELETRODUTO FLEXÍVEL CORRUGADO	MAT.	UN	1	1,25	1,25
88247	AUXILIAR DE ELETRICISTA COM ENCARGOS COMPLEMENTARES	SER.CG	H	0,247	17,65	4,35
88264	ELETRICISTA COM ENCARGOS COMPLEMENTARES	SER.CG	H	0,247	22,66	5,59
88629	ARGAMASSA TRAÇO 1:3 (EM VOLUME DE CIMENTO E AREIA MÉDIA ÚMIDA), PREPARO MANUAL. AF_08/2019	SER.CG	M3	0,0009	377,51	0,33
91941	CAIXA RETANGULAR 4" X 2" BAIXA (0,30 M DO PISO), PVC, INSTALADA EM PAREDE - FORNECIMENTO E INSTALAÇÃO. AF_12/2015	SER.CG	UN		PREÇO TOTAL (Unit.):	7,41
1872	CAIXA DE PASSAGEM, EM PVC, DE 4" X 2", PARA ELETRODUTO FLEXÍVEL CORRUGADO	MAT.	UN	1	1,25	1,25
88247	AUXILIAR DE ELETRICISTA COM ENCARGOS COMPLEMENTARES	SER.CG	H	0,145	17,65	2,55
88264	ELETRICISTA COM ENCARGOS COMPLEMENTARES	SER.CG	H	0,145	22,66	3,28
88629	ARGAMASSA TRAÇO 1:3 (EM VOLUME DE CIMENTO E AREIA MÉDIA ÚMIDA), PREPARO MANUAL. AF_08/2019	MAT.	M3	0,0009	377,51	0,33
91944	CAIXA RETANGULAR 4" X 4" BAIXA (0,30 M DO PISO), PVC, INSTALADA EM PAREDE - FORNECIMENTO E INSTALAÇÃO. AF_12/2015	SER.CG	UN		PREÇO TOTAL (Unit.):	9,63



RELATORIO DE COMPOSIÇÕES DE SERVIÇOS

OBRA: CONSTRUÇÃO DA ESCOLA TÉCNICA DE SANTA MARIA
 ORC. Nº : T-006/2016
 LOCAL: QR 119, CONJUNTO "A" LOTE 01 - SANTA MARIA

BDI EDIFICAÇÕES 20,94%
 BDI EQUIPAMENTOS 10,89%

Data: 08/09/2020
 Leis Sociais Horistas: 112,85%
 Leis Sociais Mensalistas: 72,54%
 AREA CONST. 5.577,39 m2

Tabela de referência: SINAPI - Janeiro de 2020 Sem Desoneração

CÓDIGO	DESCRIÇÃO	CLASS	UNIDADE	COEF.	PREÇO (R\$)	PREÇO TOTAL (R\$)
1873	CAIXA DE PASSAGEM, EM PVC, DE 4" X 4", PARA ELETRODUTO FLEXIVEL CORRUGADO	MAT.	UN	1	2,50	2,50
88247	AUXILIAR DE ELETRICISTA COM ENCARGOS COMPLEMENTARES	SER.CG	H	0,166	17,65	2,92
88264	ELETRICISTA COM ENCARGOS COMPLEMENTARES	SER.CG	H	0,166	22,66	3,76
88629	ARGAMASSA TRAÇO 1:3 (EM VOLUME DE CIMENTO E AREIA MÉDIA ÚMIDA), PREPARO MANUAL. AF_08/2019	MAT.	M3	0,0012	377,51	0,45
91951	SUPORTE PARAFUSADO COM PLACA DE ENCAIXE 4" X 4" BAIXO (0,30 M DO PISO) PARA PONTO ELÉTRICO - FORNECIMENTO E INSTALAÇÃO. AF_12/2015	SERG.CG	UN		PREÇO TOTAL (Unit.):	8,83
38098	ESPELHO / PLACA DE 6 POSTOS 4" X 4", PARA INSTALACAO DE TOMADAS E INTERRUPTORES	MAT.	UN	1	4,57	4,57
38100	SUPORTE DE FIXACAO PARA ESPELHO / PLACA 4" X 4", PARA 6 MODULOS, PARA INSTALACAO DE TOMADAS E INTERRUPTORES (SOMENTE SUPORTE)	MAT.	UN	1	1,92	1,91
88264	ELETRICISTA COM ENCARGOS COMPLEMENTARES	SERG.CG	H	0,104	22,66	2,35
91959	INTERRUPTOR SIMPLES (2 MÓDULOS), 10A/250V, INCLUINDO SUPORTE E PLACA - FORNECIMENTO E INSTALAÇÃO. AF_12/2015	SERG.CG	UN		PREÇO TOTAL (Unit.):	29,51
91946	SUPORTE PARAFUSADO COM PLACA DE ENCAIXE 4" X 2" MÉDIO (1,30 M DO PISO) PARA PONTO ELÉTRICO - FORNECIMENTO E INSTALAÇÃO. AF_12/2015	MAT.	UN	1	5,76	5,76
91958	INTERRUPTOR SIMPLES (2 MÓDULOS), 10A/250V, SEM SUPORTE E SEM PLACA - FORNECIMENTO E INSTALAÇÃO. AF_12/2015	MAT.	UN	1	23,76	23,75
91967	INTERRUPTOR SIMPLES (3 MÓDULOS), 10A/250V, INCLUINDO SUPORTE E PLACA - FORNECIMENTO E INSTALAÇÃO. AF_12/2015	SERG.CG	UN		PREÇO TOTAL (Unit.):	40,39
91946	SUPORTE PARAFUSADO COM PLACA DE ENCAIXE 4" X 2" MÉDIO (1,30 M DO PISO) PARA PONTO ELÉTRICO - FORNECIMENTO E INSTALAÇÃO. AF_12/2015	MAT.	UN	1	5,76	5,76
91966	INTERRUPTOR SIMPLES (3 MÓDULOS), 10A/250V, SEM SUPORTE E SEM PLACA - FORNECIMENTO E INSTALAÇÃO. AF_12/2015	MAT.	UN	1	34,63	34,63
92001	TOMADA BAIXA DE EMBUTIR (1 MÓDULO), 2P+T 20 A, INCLUINDO SUPORTE E PLACA - FORNECIMENTO E INSTALAÇÃO. AF_12/2015	SERG.CG	UN		PREÇO TOTAL (Unit.):	21,40
91946	SUPORTE PARAFUSADO COM PLACA DE ENCAIXE 4" X 2" MÉDIO (1,30 M DO PISO) PARA PONTO ELÉTRICO - FORNECIMENTO E INSTALAÇÃO. AF_12/2015	MAT.	UN	1	5,76	5,76
91999	TOMADA BAIXA DE EMBUTIR (1 MÓDULO), 2P+T 20 A, SEM SUPORTE E SEM PLACA - FORNECIMENTO E INSTALAÇÃO. AF_12/2015	MAT.	UN	1	15,65	15,64
96973	CORDOALHA DE COBRE NU 35 MM², NÃO ENTERRADA, COM ISOLADOR - FORNECIMENTO E INSTALAÇÃO. AF_12/2017	SERG.CG	m		PREÇO TOTAL (Unit.):	33,82
863	CABO DE COBRE NU 35 MM2 MEIO-DURO	MAT.	M	1,05	13,46	14,12
88247	AUXILIAR DE ELETRICISTA COM ENCARGOS COMPLEMENTARES	SERG.CG	H	0,2533	17,65	4,47
88264	ELETRICISTA COM ENCARGOS COMPLEMENTARES	SERG.CG	H	0,2533	22,66	5,73
98463	SUPORTE ISOLADOR PARA CORDOALHA DE COBRE - FORNECIMENTO E INSTALAÇÃO. AF_12/2017	MAT.	UN	0,5	19,01	9,50
72272	CONECTOR PARAFUSO FENDIDO SPLIT-BOLT - PARA CABO DE 35MM2 - FORNECIMENTO E INSTALACAO	SERG.CG	UN		PREÇO TOTAL (Unit.):	13,11
11854	CONECTOR METAUICO TIPO PARAFUSO FENDIDO (SPLIT BOLT), PARA CABOS ATE 35 MM2	MAT.	UN	1	5,05	5,05
88247	AUXILIAR DE ELETRICISTA COM ENCARGOS COMPLEMENTARES	SERG.CG	H	0,2	17,65	3,53
88264	ELETRICISTA COM ENCARGOS COMPLEMENTARES	SERG.CG	H	0,2	22,66	4,53
72315	TERMINAL AEREO EM ACO GALVANIZADO COM BASE DE FIXACAO H = 30CM	SERG.CG	UN		PREÇO TOTAL (Unit.):	29,97
7571	TERMINAL AEREO EM ACO GALVANIZADO DN 5/16", COMPRIMENTO DE 350MM, COM BASE DE FIXACAO HORIZONTAL	MAT.	UN	1	9,83	9,82
88247	AUXILIAR DE ELETRICISTA COM ENCARGOS COMPLEMENTARES	SERG.CG	H	0,5	17,65	8,82
88264	ELETRICISTA COM ENCARGOS COMPLEMENTARES	SERG.CG	H	0,5	22,66	11,33
90447	RASGO EM ALVENARIA PARA ELETRODUTOS COM DIAMETROS MENORES OU IGUAIS A 40 MM. AF_05/2015	SERG.CG	m		PREÇO TOTAL (Unit.):	5,49



RELATORIO DE COMPOSIÇÕES DE SERVIÇOS

OBRA: CONSTRUÇÃO DA ESCOLA TÉCNICA DE SANTA MARIA
 ORC. Nº : T-006/2016
 LOCAL: QR 119, CONJUNTO "A" LOTE 01 - SANTA MARIA

BDI EDIFICAÇÕES	20,94%
BDI EQUIPAMENTOS	10,89%

Data: 08/09/2020

Leis Sociais Horistas: 112,85%

Leis Sociais Mensalistas: 72,54%

AREA CONST. 5.577,39 m2

Tabela de referência: SINAPI - Janeiro de 2020 Sem Desoneração

ÍNDIGO	DESCRIÇÃO	CLASS	UNIDADE	COEF.	PREÇO (R\$)	PREÇO TOTAL (R\$)
88247	AUXILIAR DE ELETRICISTA COM ENCARGOS COMPLEMENTARES	SERG.CG	H	0,034	17,65	0,60
88264	ELETRICISTA COM ENCARGOS COMPLEMENTARES	SERG.CG	H	0,216	22,66	4,89
90466	CHUMBAMENTO LINEAR EM ALVENARIA PARA RAMAIS/DISTRIBUIÇÃO COM DIÂMETROS MENORES OU IGUAIS A 40 MM. AF_05/2015	SERG.CG	m		PREÇO TOTAL (Unit.):	10,68
88248	AUXILIAR DE ENCANADOR OU BOMBEIRO HIDRÁULICO COM ENCARGOS COMPLEMENTARES	SERG.CG	H	0,055	17,18	0,94
88267	ENCANADOR OU BOMBEIRO HIDRÁULICO COM ENCARGOS COMPLEMENTARES	SERG.CG	H	0,391	22,03	8,61
88629	ARGAMASSA TRAÇO 1:3 (EM VOLUME DE CIMENTO E AREIA MÉDIA ÚMIDA), PREPARO MANUAL AF_08/2019	MAT.	M3	0,003	377,51	1,13
91871	ELETRODUTO RÍGIDO ROSCÁVEL, PVC, DN 25 MM (3/4"), PARA CIRCUITOS TERMINAIS, INSTALADO EM PAREDE - FORNECIMENTO E INSTALAÇÃO. AF_12/2015	SERG.CG	UN		PREÇO TOTAL (Unit.):	9,30
7674	ELETRODUTO DE PVC RÍGIDO ROSCAVEL DE 3/4", SEM LUYA	MAT.	M	1,017	2,42	2,45
8247	AUXILIAR DE ELETRICISTA COM ENCARGOS COMPLEMENTARES	SERG.CG	H	0,17	17,65	3,00
88264	ELETRICISTA COM ENCARGOS COMPLEMENTARES	SERG.CG	H	0,17	22,66	3,85
91939	CAIXA RETANGULAR 4" X 2" ALTA (2,00 M DO PISO), PVC, INSTALADA EM PAREDE - FORNECIMENTO E INSTALAÇÃO. AF_12/2015	SER.CG	UN		PREÇO TOTAL (Unit.):	22,50
1872	CAIXA DE PASSAGEM, EM PVC, DE 4" X 2", PARA ELETRODUTO FLEXIVEL CORRUGADO	MAT.	UN	1	1,25	1,25
88247	AUXILIAR DE ELETRICISTA COM ENCARGOS COMPLEMENTARES	SER.CG	H	0,519	17,65	9,16
88264	ELETRICISTA COM ENCARGOS COMPLEMENTARES	SER.CG	H	0,519	22,66	11,76
88629	ARGAMASSA TRAÇO 1:3 (EM VOLUME DE CIMENTO E AREIA MÉDIA ÚMIDA), PREPARO MANUAL AF_08/2019	MAT.	M3	0,0009	377,51	0,33
91940	CAIXA RETANGULAR 4" X 2" MÉDIA (1,30 M DO PISO), PVC, INSTALADA EM PAREDE - FORNECIMENTO E INSTALAÇÃO. AF_12/2015	SER.CG	UN		PREÇO TOTAL (Unit.):	11,52
1872	CAIXA DE PASSAGEM, EM PVC, DE 4" X 2", PARA ELETRODUTO FLEXIVEL CORRUGADO	MAT.	UN	1	1,25	1,25
88247	AUXILIAR DE ELETRICISTA COM ENCARGOS COMPLEMENTARES	SER.CG	H	0,247	17,65	4,35
88264	ELETRICISTA COM ENCARGOS COMPLEMENTARES	SER.CG	H	0,247	22,66	5,59
88629	ARGAMASSA TRAÇO 1:3 (EM VOLUME DE CIMENTO E AREIA MÉDIA ÚMIDA), PREPARO MANUAL AF_08/2019	SER.CG	M3	0,0009	377,51	0,33
90447	RASGO EM ALVENARIA PARA ELETRODUTOS COM DIÂMETROS MENORES OU IGUAIS A 40 MM. AF_05/2015	SERG.CG	m		PREÇO TOTAL (Unit.):	5,49
8247	AUXILIAR DE ELETRICISTA COM ENCARGOS COMPLEMENTARES	SERG.CG	H	0,034	17,65	0,60
8264	ELETRICISTA COM ENCARGOS COMPLEMENTARES	SERG.CG	H	0,216	22,66	4,89
90467	CHUMBAMENTO LINEAR EM ALVENARIA PARA RAMAIS/DISTRIBUIÇÃO COM DIÂMETROS MAIORES QUE 40 MM E MENORES OU IGUAIS A 75 MM. AF_05/2015	SERG.CG	m		PREÇO TOTAL (Unit.):	16,85
88248	AUXILIAR DE ENCANADOR OU BOMBEIRO HIDRÁULICO COM ENCARGOS COMPLEMENTARES	SERG.CG	H	0,086	17,18	1,47
88267	ENCANADOR OU BOMBEIRO HIDRÁULICO COM ENCARGOS COMPLEMENTARES	SERG.CG	H	0,613	22,03	13,50
88629	ARGAMASSA TRAÇO 1:3 (EM VOLUME DE CIMENTO E AREIA MÉDIA ÚMIDA), PREPARO MANUAL AF_08/2019	MAT.	M3	0,005	377,51	1,88
98297	CABO ELETRÔNICO CATEGORIA 6, INSTALADO EM EDIFICAÇÃO INSTITUCIONAL - FORNECIMENTO E INSTALAÇÃO. AF_11/2019	SER.CG	m		PREÇO TOTAL (Unit.):	1,47
39599	CABO DE PAR TRANCADO UTP, 4 PARES, CATEGORIA 6	MAT.	M	1,05	1,25	1,30
88247	AUXILIAR DE ELETRICISTA COM ENCARGOS COMPLEMENTARES	SER.CG	H	0,0045	17,65	0,07
88264	ELETRICISTA COM ENCARGOS COMPLEMENTARES	SER.CG	H	0,0045	22,66	0,10
91944	CAIXA RETANGULAR 4" X 4" BAIXA (0,30 M DO PISO), PVC, INSTALADA EM PAREDE - FORNECIMENTO E INSTALAÇÃO. AF_12/2015	SER.CG	UN		PREÇO TOTAL (Unit.):	9,63
1873	CAIXA DE PASSAGEM, EM PVC, DE 4" X 4", PARA ELETRODUTO FLEXIVEL CORRUGADO	MAT.	UN	1	2,50	2,50
88247	AUXILIAR DE ELETRICISTA COM ENCARGOS COMPLEMENTARES	SER.CG	H	0,166	17,65	2,92
88264	ELETRICISTA COM ENCARGOS COMPLEMENTARES	SER.CG	H	0,166	22,66	3,76
88629	ARGAMASSA TRAÇO 1:3 (EM VOLUME DE CIMENTO E AREIA MÉDIA ÚMIDA), PREPARO MANUAL AF_08/2019	MAT.	M3	0,0012	377,51	0,45



RELATORIO DE COMPOSIÇÕES DE SERVIÇOS

OBRA: CONSTRUÇÃO DA ESCOLA TÉCNICA DE SANTA MARIA
 ORC. Nº : T-006/2016
 LOCAL: QR 119, CONJUNTO "A" LOTE 01 - SANTA MARIA

BDI EDIFICAÇÕES	20,94%
BDI EQUIPAMENTOS	10,89%

Data: 08/09/2020
 Leis Sociais Horistas: 112,85%
 Leis Sociais Mensalistas: 72,54%
 AREA CONST. 5.577,39 m2

Tabela de referência: SINAPI - Janeiro de 2020 Sem Desoneração

ÍNDICE	DESCRIÇÃO	CLASS	UNIDADE	COEF.	PREÇO (R\$)	PREÇO TOTAL (R\$)
91863	ELETRODUTO RÍGIDO ROSCÁVEL, PVC, DN 25 MM (3/4"), PARA CIRCUITOS TERMINAIS, INSTALADO EM FORRO - FORNECIMENTO E INSTALAÇÃO. AF_12/2015	SER.CG	m		PREÇO TOTAL (Unit.):	7,73
2674	ELETRODUTO DE PVC RIGIDO ROSCAVEL DE 3/4", SEM LUVA	MAT.	M	1,017	2,42	2,45
88247	AUXILIAR DE ELETRICISTA COM ENCARGOS COMPLEMENTARES	SER.CG	H	0,082	17,65	1,44
88264	ELETRICISTA COM ENCARGOS COMPLEMENTARES	SER.CG	H	0,082	22,66	1,85
91170	FIXAÇÃO DE TUBOS HORIZONTAIS DE PVC, CPVC OU COBRE DIÂMETROS MENORES OU IGUAIS A 40 MM OU ELETROCALHAS ATÉ 150MM DE LARGURA, COM ABRAÇADEIRA METÁLICA RÍGIDA TIPO D 1/2, FIXADA EM PERFILADO EM LAJE. AF_05/2015	MAT.	M	1	2,00	1,99
91864	ELETRODUTO RÍGIDO ROSCÁVEL, PVC, DN 32 MM (1"), PARA CIRCUITOS TERMINAIS, INSTALADO EM FORRO - FORNECIMENTO E INSTALAÇÃO. AF_12/2015	SER.CG	m		PREÇO TOTAL (Unit.):	10,09
2685	ELETRODUTO DE PVC RIGIDO ROSCAVEL DE 1", SEM LUVA	MAT.	M	1,017	3,77	3,83
8247	AUXILIAR DE ELETRICISTA COM ENCARGOS COMPLEMENTARES	SER.CG	H	0,106	17,65	1,87
8264	ELETRICISTA COM ENCARGOS COMPLEMENTARES	SER.CG	H	0,106	22,66	2,40
91170	FIXAÇÃO DE TUBOS HORIZONTAIS DE PVC, CPVC OU COBRE DIÂMETROS MENORES OU IGUAIS A 40 MM OU ELETROCALHAS ATÉ 150MM DE LARGURA, COM ABRAÇADEIRA METÁLICA RÍGIDA TIPO D 1/2, FIXADA EM PERFILADO EM LAJE. AF_05/2015	MAT.	M	1	2,00	1,99
91865	ELETRODUTO RÍGIDO ROSCÁVEL, PVC, DN 40 MM (1 1/4"), PARA CIRCUITOS TERMINAIS, INSTALADO EM FORRO - FORNECIMENTO E INSTALAÇÃO. AF_12/2015	SER.CG	m		PREÇO TOTAL (Unit.):	12,49
2684	ELETRODUTO DE PVC RIGIDO ROSCAVEL DE 1 1/4", SEM LUVA	MAT.	M	1,017	5,03	5,11
88247	AUXILIAR DE ELETRICISTA COM ENCARGOS COMPLEMENTARES	SER.CG	H	0,134	17,65	2,36
88264	ELETRICISTA COM ENCARGOS COMPLEMENTARES	SER.CG	H	0,134	22,66	3,03
91170	FIXAÇÃO DE TUBOS HORIZONTAIS DE PVC, CPVC OU COBRE DIÂMETROS MENORES OU IGUAIS A 40 MM OU ELETROCALHAS ATÉ 150MM DE LARGURA, COM ABRAÇADEIRA METÁLICA RÍGIDA TIPO D 1/2, FIXADA EM PERFILADO EM LAJE. AF_05/2015	MAT.	M	1	2,00	1,99
93010	ELETRODUTO RÍGIDO ROSCÁVEL, PVC, DN 75 MM (2 1/2") - FORNECIMENTO E INSTALAÇÃO. AF_12/2015	SER.CG	m		PREÇO TOTAL (Unit.):	20,67
2682	ELETRODUTO DE PVC RIGIDO ROSCAVEL DE 2 1/2", SEM LUVA	MAT.	M	1,1	13,17	14,48
88247	AUXILIAR DE ELETRICISTA COM ENCARGOS COMPLEMENTARES	SER.CG	H	0,154	17,65	2,71
88264	ELETRICISTA COM ENCARGOS COMPLEMENTARES	SER.CG	H	0,154	22,66	3,48
8307	TOMADA DE REDE RJ45 - FORNECIMENTO E INSTALAÇÃO. AF_11/2019	SER.CG	UN		PREÇO TOTAL (Unit.):	35,94
38083	TOMADA RJ45, 8 FIOS, CAT 5E, CONJUNTO MONTADO PARA EMBUTIR 4" X 2" (PLACA + SUPORTE + MÓDULO)	MAT.	UN	1	27,65	27,64
88247	AUXILIAR DE ELETRICISTA COM ENCARGOS COMPLEMENTARES	SER.CG	H	0,2062	17,65	3,63
88264	ELETRICISTA COM ENCARGOS COMPLEMENTARES	SER.CG	H	0,2062	22,66	4,67
91944	CAIXA RETANGULAR 4" X 4" BAIXA (0,30 M DO PISO), PVC, INSTALADA EM PAREDE - FORNECIMENTO E INSTALAÇÃO. AF_12/2015	SER.CG	UN		PREÇO TOTAL (Unit.):	9,63
1873	CAIXA DE PASSAGEM, EM PVC, DE 4" X 4", PARA ELETRODUTO FLEXIVEL CORRUGADO	MAT.	UN	1	2,50	2,50
88247	AUXILIAR DE ELETRICISTA COM ENCARGOS COMPLEMENTARES	SER.CG	H	0,166	17,65	2,92
88264	ELETRICISTA COM ENCARGOS COMPLEMENTARES	SER.CG	H	0,166	22,66	3,76
88629	ARGAMASSA TRAÇO 1:3 (EM VOLUME DE CIMENTO E AREIA MÉDIA ÚMIDA), PREPARO MANUAL. AF_08/2019	MAT.	M3	0,0012	377,51	0,45
93358	ESCAVAÇÃO MANUAL DE VALA COM PROFUNDIDADE MENOR OU IGUAL A 1,30 M. AF_03/2016	SER.CG	m3		PREÇO TOTAL (Unit.):	65,59
88316	SERVENTE COM ENCARGOS COMPLEMENTARES	SER.CG	H	3,956	16,58	65,59
96995	REATERRO MANUAL APOILOADO COM SOQUETE. AF_10/2017	SER.CG	m3		PREÇO TOTAL (Unit.):	39,76
88316	SERVENTE COM ENCARGOS COMPLEMENTARES	SER.CG	H	2,3986	16,58	39,76
90443	RASGO EM ALVENARIA PARA RAMAIS/ DISTRIBUIÇÃO COM DIÂMETROS MENORES OU IGUAIS A 40 MM. AF_05/2015	SER.CG	m		PREÇO TOTAL (Unit.):	11,09
88248	AUXILIAR DE ENCANADOR OU BOMBEIRO HIDRÁULICO COM ENCARGOS COMPLEMENTARES	SER.CG	H	0,07	17,18	1,20



RELATORIO DE COMPOSIÇÕES DE SERVIÇOS

BDI EDIFICAÇÕES	20,94%
BDI EQUIPAMENTOS	10,89%

OBRA: CONSTRUÇÃO DA ESCOLA TÉCNICA DE SANTA MARIA
ORC. Nº : T-006/2016
LOCAL: QR 119, CONJUNTO "A" LOTE 01 - SANTA MARIA

Data: 08/09/2020

Leis Sociais Horistas: 112,85%

Leis Sociais Mensalistas: 72,54%

AREA CONST. 5.577,39 m2

Tabela de referência.: SINAPI - Janeiro de 2020 Sem Desoneração

CODIGO	DESCRIÇÃO	CLASS	UNIDADE	COEF.	PREÇO(R\$)	PREÇO TOTAL (R\$)
88267	ENCANADOR OU BOMBEIRO HIDRÁULICO COM ENCARGOS COMPLEMENTARES	SERG.CG	H	0,449	22,03	9,89
90466	CHUMBAMENTO LINEAR EM ALVENARIA PARA RAMAIS/DISTRIBUIÇÃO COM DIÂMETROS MENORES OU IGUAIS A 40 MM. AF_05/2015	SERG.CG	m		PREÇO TOTAL (Unit.):	10,68
88248	AUXILIAR DE ENCANADOR OU BOMBEIRO HIDRÁULICO COM ENCARGOS COMPLEMENTARES	SERG.CG	H	0,055	17,18	0,94
88267	ENCANADOR OU BOMBEIRO HIDRÁULICO COM ENCARGOS COMPLEMENTARES	SERG.CG	H	0,391	22,03	8,61
88629	ARGAMASSA TRAÇO 1:3 (EM VOLUME DE CIMENTO E AREIA MÉDIA ÚMIDA), PREPARO MANUAL. AF_08/2019	MAT.	M3	0,003	377,51	1,13
90467	CHUMBAMENTO LINEAR EM ALVENARIA PARA RAMAIS/DISTRIBUIÇÃO COM DIÂMETROS MAIORES QUE 40 MM E MENORES OU IGUAIS A 75 MM. AF_05/2015	SERG.CG	m		PREÇO TOTAL (Unit.):	16,85
3248	AUXILIAR DE ENCANADOR OU BOMBEIRO HIDRÁULICO COM ENCARGOS COMPLEMENTARES	SERG.CG	H	0,086	17,18	1,47
88267	ENCANADOR OU BOMBEIRO HIDRÁULICO COM ENCARGOS COMPLEMENTARES	SERG.CG	H	0,613	22,03	13,50
88629	ARGAMASSA TRAÇO 1:3 (EM VOLUME DE CIMENTO E AREIA MÉDIA ÚMIDA), PREPARO MANUAL. AF_08/2019	MAT.	M3	0,005	377,51	1,88
91222	RASGO EM ALVENARIA PARA RAMAIS/ DISTRIBUIÇÃO COM DIÂMETROS MAIORES QUE 40 MM E MENORES OU IGUAIS A 75 MM. AF_05/2015	SERG.CG	m		PREÇO TOTAL (Unit.):	11,94
88248	AUXILIAR DE ENCANADOR OU BOMBEIRO HIDRÁULICO COM ENCARGOS COMPLEMENTARES	SERG.CG	H	0,076	17,18	1,30
88267	ENCANADOR OU BOMBEIRO HIDRÁULICO COM ENCARGOS COMPLEMENTARES	SERG.CG	H	0,483	22,03	10,64
95574	MÃO-FRANCA EM AÇO, ABAS IGUAIS 30 CM, CAPACIDADE MÍNIMA 60 KG, BRANCO FORNECIMENTO E INSTALAÇÃO. AF_11/2016	SERG.CG	UN		PREÇO TOTAL (Unit.):	13,85
7568	BUCHA DE NYLON SEM ABA S10, COM PARAFUSO DE 6,10 X 65 MM EM AÇO ZINCADO COM ROSCA SOBERBA, CABECA CHATA E FENDA PHILLIPS	MAT.	UN	3	0,56	1,68
37590	SUPORTE MAO-FRANCA EM AÇO, ABAS IGUAIS 30 CM, CAPACIDADE MINIMA 60 KG, BRANCO	MAT.	UN	1	8,04	8,03
88316	SERVENTE COM ENCARGOS COMPLEMENTARES	SERG.CG	H	0,25	16,58	4,14
7328	TUBO EM COBRE FLEXÍVEL, DN 3/8", COM ISOLAMENTO, INSTALADO EM RAMAL DE ALIMENTAÇÃO DE AR CONDICIONADO COM CONDENSADORA INDIVIDUAL FORNECIMENTO E INSTALAÇÃO. AF_12/2015	SERG.CG	m		PREÇO TOTAL (Unit.):	26,14
39664	TUBO DE COBRE FLEXIVEL, D = 3/8", E = 0,79 MM, PARA AR-CONDICIONADO/ INSTALACOES GAS RESIDENCIAIS E COMERCIAIS	MAT.	M	1,0211	14,22	14,51
39741	TUBO DE BORRACHA ELASTOMERICA FLEXIVEL, PRETA, PARA ISOLAMENTO TERMICO DE TUBULACAO, DN 3/8" (10 MM), E= 19 MM, COEFICIENTE DE CONDUTIVIDADE TERMICA 0,036W/mK, VAPOR DE AGUA MAIOR OU IGUAL A 10,000	MAT.	M	1,0211	9,22	9,41
88248	AUXILIAR DE ENCANADOR OU BOMBEIRO HIDRÁULICO COM ENCARGOS COMPLEMENTARES	SERG.CG	H	0,057	17,18	0,97
88267	ENCANADOR OU BOMBEIRO HIDRÁULICO COM ENCARGOS COMPLEMENTARES	SERG.CG	H	0,057	22,03	1,25
89865	TUBO, PVC, SOLDÁVEL, DN 25MM, INSTALADO EM DRENO DE AR-CONDICIONADO - FORNECIMENTO E INSTALAÇÃO. AF_12/2014	SERG.CG	m		PREÇO TOTAL (Unit.):	9,93
9868	TUBO PVC, SOLDAVEL, DN 25 MM, AGUA FRIA (NBR-5648)	MAT.	M	1,05	2,30	2,41
38383	LIXA D'AGUA EM FOLHA, GRAO 100	MAT.	UN	0,063	1,41	0,08
88248	AUXILIAR DE ENCANADOR OU BOMBEIRO HIDRÁULICO COM ENCARGOS COMPLEMENTARES	SERG.CG	H	0,19	17,18	3,26
88267	ENCANADOR OU BOMBEIRO HIDRÁULICO COM ENCARGOS COMPLEMENTARES	SERG.CG	H	0,19	22,03	4,18
92367	TUBO DE AÇO GALVANIZADO COM COSTURA, CLASSE MÉDIA, DN 65 (2 1/2"), CONEXÃO ROSQUEADA, INSTALADO EM REDE DE ALIMENTAÇÃO PARA HIDRANTE - FORNECIMENTO E INSTALAÇÃO. AF_12/2015	SERG.CG	m		PREÇO TOTAL (Unit.):	60,93



RELATORIO DE COMPOSIÇÕES DE SERVIÇOS

BDI EDIFICAÇÕES	20,94%
BDI EQUIPAMENTOS	10,89%

Data: 08/09/2020

Leis Sociais Horistas: 112,85%

Leis Sociais Mensalistas: 72,54%

AREA CONST. 5.577,39 m2

Tabela de referência: SINAPI - Janeiro de 2020 Sem Desoneração

OBRA: CONSTRUÇÃO DA ESCOLA TÉCNICA DE SANTA MARIA
 ORC. Nº : T-006/2016
 LOCAL: QR 119, CONJUNTO "A" LOTE 01 - SANTA MARIA

ÓDIGO	DESCRIÇÃO	CLASS	UNIDADE	COEF.	PREÇO (R\$)	PREÇO TOTAL (R\$)
7701	TUBO ACO GALVANIZADO COM COSTURA, CLASSE MEDIA, DN 2 1/2", E = *3,65* MM, PESO *6,51* KG/M (NBR 5580)	MAT.	M	1,039	49,42	51,34
88248	AUXILIAR DE ENCANADOR OU BOMBEIRO HIDRÁULICO COM ENCARGOS COMPLEMENTARES	SERG.CG	H	0,245	17,18	4,20
88267	ENCANADOR OU BOMBEIRO HIDRÁULICO COM ENCARGOS COMPLEMENTARES	SERG.CG	H	0,245	22,03	5,39
92377	NIPLE, EM FERRO GALVANIZADO, DN 65 (2 1/2"), CONEXÃO ROSQUEADA, INSTALADO EM REDE DE ALIMENTAÇÃO PARA HIDRANTE - FORNECIMENTO E INSTALAÇÃO. AF_12/2015	SERG.CG	UN		PREÇO TOTAL (Unit.):	53,16
3148	FITA VEDA ROSCA EM ROLOS DE 18 MM X 50 M (L X C)	MAT.	UN	0,03	11,10	0,33
4208	NIPLE DE FERRO GALVANIZADO, COM ROSCA BSP, DE 2 1/2"	MAT.	UN	1	23,83	23,83
7307	FUNDO ANTICORROSIVO PARA METAIS FERROSOS (ZARCAO)	MAT.	L	0,007	21,69	0,15
88248	AUXILIAR DE ENCANADOR OU BOMBEIRO HIDRÁULICO COM ENCARGOS COMPLEMENTARES	SERG.CG	H	0,736	17,18	12,64
88267	ENCANADOR OU BOMBEIRO HIDRÁULICO COM ENCARGOS COMPLEMENTARES	SERG.CG	H	0,736	22,03	16,21
92390	JOELHO 90 GRAUS, EM FERRO GALVANIZADO, DN 65 (2 1/2"), CONEXÃO ROSQUEADA, INSTALADO EM REDE DE ALIMENTAÇÃO PARA HIDRANTE - FORNECIMENTO E INSTALAÇÃO. AF_12/2015	SERG.CG	UN		PREÇO TOTAL (Unit.):	83,98
3148	FITA VEDA ROSCA EM ROLOS DE 18 MM X 50 M (L X C)	MAT.	UN	0,03	11,10	0,33
3470	COTOVELO 90 GRAUS DE FERRO GALVANIZADO, COM ROSCA BSP, DE 2 1/2"	MAT.	UN	1	40,23	40,22
7307	FUNDO ANTICORROSIVO PARA METAIS FERROSOS (ZARCAO)	MAT.	L	0,007	21,69	0,15
88248	AUXILIAR DE ENCANADOR OU BOMBEIRO HIDRÁULICO COM ENCARGOS COMPLEMENTARES	SERG.CG	H	1,104	17,18	18,96
88267	ENCANADOR OU BOMBEIRO HIDRÁULICO COM ENCARGOS COMPLEMENTARES	SERG.CG	H	1,104	22,03	24,32
92642	TÊ, EM FERRO GALVANIZADO, CONEXÃO ROSQUEADA, DN 65 (2 1/2"), INSTALADO EM REDE DE ALIMENTAÇÃO PARA HIDRANTE - FORNECIMENTO E INSTALAÇÃO. AF_12/2015	SERG.CG	UN		PREÇO TOTAL (Unit.):	114,18
3148	FITA VEDA ROSCA EM ROLOS DE 18 MM X 50 M (L X C)	MAT.	UN	0,045	11,10	0,49
6299	TE DE FERRO GALVANIZADO, DE 2 1/2"	MAT.	UN	1	55,80	55,79
7307	FUNDO ANTICORROSIVO PARA METAIS FERROSOS (ZARCAO)	MAT.	L	0,011	21,69	0,23
88248	AUXILIAR DE ENCANADOR OU BOMBEIRO HIDRÁULICO COM ENCARGOS COMPLEMENTARES	SERG.CG	H	1,471	17,18	25,27
88267	ENCANADOR OU BOMBEIRO HIDRÁULICO COM ENCARGOS COMPLEMENTARES	SERG.CG	H	1,471	22,03	32,40
96765	ABRIGO PARA HIDRANTE, 90X60X17CM, COM REGISTRO GLOBO ANGULAR 45 GRAUS 2 1/2", ADAPTADOR STORZ 2 1/2", MANGUEIRA DE INCÊNDIO 20M, REDUÇÃO 2 1/2 X 1 1/2" E ESGUICHO EM LATÃO 1 1/2" - FORNECIMENTO E INSTALAÇÃO. AF_08/2017	SERG.CG	UN		PREÇO TOTAL (Unit.):	795,57
4350	BUCHA DE NYLON, DIAMETRO DO FURO 8 MM, COMPRIMENTO 40 MM, COM PARAFUSO DE ROSCA SOBERBA, CABECA CHATA, FENDA SIMPLES, 4,8 X 50 MM	MAT.	UN	4	0,37	1,47
10899	ADAPTADOR, EM LATAO, ENGATE RAPIDO 2 1/2" X ROSCA INTERNA 5 FIOS 2 1/2", PARA INSTALACAO PREDIAL DE COMBATE A INCENDIO	MAT.	UN	1	36,63	36,62
10904	REGISTRO OU VALVULA GLOBO ANGULAR EM LATAO, PARA HIDRANTES EM INSTALACAO PREDIAL DE INCENDIO, 45 GRAUS, DIAMETRO DE 2 1/2", COM VOLANTE, CLASSE DE PRESSAO DE ATE 200 PSI	MAT.	UN	1	83,63	83,63
20963	CAIXA DE INCENDIO/ABRIGO PARA MANGUEIRA, DE SOBREPOR/EXTERNA, COM 90 X 60 X 17 CM, EM CHAPA DE ACO, PORTA COM VENTILACAO, VISOR COM A INSCRICAO "INCENDIO", SUPORTE/CESTA INTERNA PARA A MANGUEIRA, PINTURA ELETROSTATICA VERMELHA	MAT.	UN	1	183,89	183,88
20971	CHAVE DUPLA PARA CONEXOES TIPO STORZ, ENGATE RAPIDO 1 1/2" X 2 1/2", EM LATAO, PARA INSTALACAO PREDIAL COMBATE A INCENDIO	MAT.	UN	1	7,96	7,96
21030	MANGUEIRA DE INCENDIO, TIPO 1, DE 1 1/2", COMPRIMENTO = 20 M, TECIDO EM FIO DE POLIESTER E TUBO INTERNO EM BORRACHA SINTETICA, COM UNIOES ENGATE RAPIDO	MAT.	UN	1	243,48	243,48
37555	ESGUICHO JATO REGULAVEL, TIPO ELKHART, ENGATE RAPIDO 2 1/2", PARA COMBATE A INCENDIO	MAT.	UN	1	119,47	119,46
88248	AUXILIAR DE ENCANADOR OU BOMBEIRO HIDRÁULICO COM ENCARGOS COMPLEMENTARES	SERG.CG	H	3,037	17,18	52,17



RELATORIO DE COMPOSIÇÕES DE SERVIÇOS

OBRA: CONSTRUÇÃO DA ESCOLA TÉCNICA DE SANTA MARIA
 ORC. Nº : T-006/2016
 LOCAL: QR 119, CONJUNTO "A" LOTE 01 - SANTA MARIA

BDI EDIFICAÇÕES	20,94%
BDI EQUIPAMENTOS	10,89%

Data: 08/09/2020

Lels Sociais Horistas: 112,85%

Lels Sociais Mensalistas: 72,54%

AREA CONST. 5.577,39 m2

Tabela de referência: SINAPI - Janeiro de 2020 Sem Desoneração

ÓDIGO	DESCRIÇÃO	CLASS	UNIDADE	COEF.	PREÇO(R\$)	PREÇO TOTAL (R\$)
88267	ENCANADOR OU BOMBEIRO HIDRÁULICO COM ENCARGOS COMPLEMENTARES	SERG.CG	H	3,037	22,03	66,90
83635	EXTINTOR INCENDIO TP PO QUIMICO 6KG - FORNECIMENTO E INSTALACAO	SERG.CG	UN		PREÇO TOTAL (Unit.):	163,77
10892	EXTINTOR DE INCENDIO PORTATIL COM CARGA DE PO QUIMICO SECO (POS) DE 6 KG, CLASSE BC	MAT.	UN	1	144,26	144,26
88309	PEDREIRO COM ENCARGOS COMPLEMENTARES	SERG.CG	H	0,5	22,45	11,22
88316	SERVENTE COM ENCARGOS COMPLEMENTARES	SERG.CG	H	0,5	16,58	8,29
43187	AR CONDICIONADO SPLIT ON/OFF, PISO TETO, 36.000 BTU/H, CICLO FRIO, 60HZ, CLASSIFICACAO ENERGETICA C - SELO PROCEL, GAS HFC, CONTROLE S/FIO	SERG.CG	UN		PREÇO TOTAL (Unit.):	4.748,31
43187	AR CONDICIONADO SPLIT ON/OFF, PISO TETO, 36.000 BTU/H, CICLO FRIO, 60HZ, CLASSIFICACAO ENERGETICA C - SELO PROCEL, GAS HFC, CONTROLE S/FIO	SERG.CG	UN	1	4.748,31	4.748,31
99059	LOCACAO CONVENCIONAL DE OBRA, UTILIZANDO GABARITO DE TÁBUAS CORRIDAS PONTALETADAS A CADA 2,00M - 2 UTILIZAÇÕES. AF_10/2018	SER.CG	m		PREÇO TOTAL (Unit.):	37,92
4417	SARRAFO DE MADEIRA NAO APARELHADA *2,5 X 7* CM, MACARANDUBA, ANGELIM OU EQUIVALENTE DA REGIAO	MAT.	M	0,7445	4,48	3,33
4433	PECA DE MADEIRA NAO APARELHADA *7,5 X 7,5* CM (3 X 3 ") MACARANDUBA, ANGELIM OU EQUIVALENTE DA REGIAO	MAT.	M	0,4125	10,32	4,25
5068	PRÉGO DE AÇO POLIDO COM CABECA 17 X 21 (2 X 11)	MAT.	KG	0,111	8,47	0,94
7356	TINTA ACRILICA PREMIUM, COR BRANCO FOSCO	MAT.	L	0,0256	16,93	0,43
10567	TABUA DE MADEIRA NAO APARELHADA *2,5 X 23* CM (1 x 9 ") PINUS, MISTA OU EQUIVALENTE DA REGIAO	MAT.	M	0,55	3,67	2,01
88239	AJUDANTE DE CARPINTEIRO COM ENCARGOS COMPLEMENTARES	SER.CG	H	0,3563	18,81	6,70
88262	CARPINTEIRO DE FORMAS COM ENCARGOS COMPLEMENTARES	SER.CG	H	0,7125	22,3	15,88
91692	SERRA CIRCULAR DE BANCADA COM MOTOR ELÉTRICO POTÊNCIA DE 5HP, COM COIFA PARA DISCO 10" - CHP DIURNO. AF_08/2015	MAT.	CHP	0,0039	16,46	0,06
91693	SERRA CIRCULAR DE BANCADA COM MOTOR ELÉTRICO POTÊNCIA DE 5HP, COM COIFA PARA DISCO 10" - CHI DIURNO. AF_08/2015	MAT.	CHI	0,0168	14,76	0,24
94974	CONCRETO MAGRO PARA LASTRO, TRAÇO 1:4,5:4,5 (CIMENTO/ AREIA MÉDIA/ BRITA 1) - PREPARO MANUAL AF_07/2016	MAT.	M3	0,0046	327,31	1,50
99062	MARCAÇÃO DE PONTOS EM GABARITO OU CAVALETE. AF_10/2018	MAT.	UN	1,5	1,72	2,58
95601	ARRASAMENTO MECANICO DE ESTACA DE CONCRETO ARMADO, DIAMETROS DE ATÉ 40 CM. AF_11/2016	SER.CG	UN		PREÇO TOTAL (Unit.):	16,40
88298	OPERADOR DE MARTELETE OU MARTELETEIRO COM ENCARGOS COMPLEMENTARES	SER.CG	H	0,326	17,9	5,83
88316	SERVENTE COM ENCARGOS COMPLEMENTARES	SER.CG	H	0,326	16,58	5,40
95620	PERFURATRIZ PNEUMÁTICA MANUAL DE PESO MEDIO, MARTELETE, 18KG, COMPRIMENTO MÁXIMO DE CURSO DE 6 M, DIAMETRO DO PISTAO DE 5,5 CM - CHP DIURNO. AF_11/2016	SER.CG	CHP	0,18	16,19	2,91
95621	PERFURATRIZ PNEUMÁTICA MANUAL DE PESO MEDIO, MARTELETE, 18KG, COMPRIMENTO MÁXIMO DE CURSO DE 6 M, DIAMETRO DO PISTAO DE 5,5 CM - CHI DIURNO. AF_11/2016	SER.CG	CHI	0,146	15,55	2,26
95583	MONTAGEM DE ARMADURA TRANSVERSAL DE ESTACAS DE SEÇÃO CIRCULAR, DIÂMETRO = 5,0 MM. AF_11/2016	SER.CG	kg		PREÇO TOTAL (Unit.):	11,77
43132	ARAME RECOZIDO 16 BWG, D = 1,60 MM (0,016 KG/M) OU 18 BWG, D = 1,25 MM (0,01 KG/M)	MAT.	KG	0,02	10,58	0,21
88238	AJUDANTE DE ARMADOR COM ENCARGOS COMPLEMENTARES	SER.CG	H	0,031	17,33	0,53
88245	ARMADOR COM ENCARGOS COMPLEMENTARES	SER.CG	H	0,279	22,34	6,23
95445	CORTE E DOBRA DE AÇO CA-60, DIÂMETRO DE 5,0 MM, UTILIZADO EM ESTRIBO CONTÍNUO HELICOIDAL. AF_10/2016	MAT.	KG	1	4,80	4,80
95577	MONTAGEM DE ARMADURA LONGITUDINAL DE ESTACAS DE SEÇÃO CIRCULAR, DIÂMETRO = 10,0 MM. AF_11/2016	SERG.CG	UN		PREÇO TOTAL (Unit.):	7,16
43132	ARAME RECOZIDO 16 BWG, D = 1,60 MM (0,016 KG/M) OU 18 BWG, D = 1,25 MM (0,01 KG/M)	MAT.	KG	0,02	10,58	0,21
88238	AJUDANTE DE ARMADOR COM ENCARGOS COMPLEMENTARES	SERG.CG	H	0,008	17,33	0,13
88245	ARMADOR COM ENCARGOS COMPLEMENTARES	SERG.CG	H	0,07	22,34	1,56
92794	CORTE E DOBRA DE AÇO CA-50, DIÂMETRO DE 10,0 MM, UTILIZADO EM ESTRUTURAS DIVERSAS, EXCETO LAJES. AF_12/2015	MAT.	KG	1	5,26	5,26



RELATORIO DE COMPOSIÇÕES DE SERVIÇOS

OBRA: CONSTRUÇÃO DA ESCOLA TÉCNICA DE SANTA MARIA
 ORC. Nº: T-006/2016
 LOCAL: QR 119, CONJUNTO "A" LOTE 01 - SANTA MARIA

BDI EDIFICAÇÕES 20,94%
 BDI EQUIPAMENTOS 10,89%

Data: 08/09/2020
 Leis Sociais Horistas: 112,85%
 Leis Sociais Mensalistas: 72,54%
 AREA CONST. 5.577,39 m²

Tabela de referência: SINAPI - Janeiro de 2020 Sem Desoneração

CÓDIGO	DESCRIÇÃO	CLASS	UNIDADE	COEF.	PREÇO(R\$)	PREÇO TOTAL (R\$)
96534	FABRICAÇÃO, MONTAGEM E DESMONTAGEM DE FÔRMA PARA BLOCO DE CORDAMENTO, EM MADEIRA SERRADA, E=25 MM, 4 UTILIZAÇÕES. AF_06/2017	SER.CG	m2		PREÇO TOTAL (Unit.):	60,27
2692	DESMOLDANTE PROTETOR PARA FORMAS DE MADEIRA, DE BASE OLEOSA EMULSIONADA EM AGUA	MAT.	L	0,017	4,06	0,06
4491	PONTALETE DE MADEIRA NAO APARELHADA *7,5 X 7,5* CM (3 X 3 ") PINUS, MISTA OU EQUIVALENTE DA REGIAO	MAT.	M	0,625	2,98	1,86
4517	SARRAFO DE MADEIRA NAO APARELHADA *2,5 X 7,5* CM (1 X 3 ") PINUS, MISTA OU EQUIVALENTE DA REGIAO	MAT.	M	0,924	1,07	0,98
5074	PREGO DE ACO POLIDO COM CABECA 15 X 18 (1 1/2 X 13)	MAT.	KG	0,011	9,49	0,10
6189	TABUA DE MADEIRA NAO APARELHADA *2,5 X 30* CM, CEDRINHO OU EQUIVALENTE DA REGIAO	MAT.	M	1,059	13,00	13,76
40304	PREGO DE ACO POLIDO COM CABECA DUPLA 17 X 27 (2 1/2 X 11)	MAT.	KG	0,044	10,45	0,45
88239	AJUDANTE DE CARPINTEIRO COM ENCARGOS COMPLEMENTARES	SER.CG	H	0,589	18,81	11,07
88262	CARPINTEIRO DE FORMAS COM ENCARGOS COMPLEMENTARES	SER.CG	H	1,413	22,3	31,50
1692	SERRA CIRCULAR DE BANCADA COM MOTOR ELÉTRICO POTÊNCIA DE SHP, COM COIFA PARA DISCO 10" - CHP DIURNO. AF_08/2015	MAT.	CHP	0,018	16,46	0,29
91693	SERRA CIRCULAR DE BANCADA COM MOTOR ELÉTRICO POTÊNCIA DE SHP, COM COIFA PARA DISCO 10" - CHI DIURNO. AF_08/2015	MAT.	CHI	0,014	14,76	0,20
96544	ARMAÇÃO DE BLOCO, VIGA BALDRAME OU SAPATA UTILIZANDO AÇO CA-50 DE 6,3 MM - MONTAGEM. AF_06/2017	SER.CG	kg		PREÇO TOTAL (Unit.):	10,55
39017	ESPACADOR / DISTANCIADOR CIRCULAR COM ENTRADA LATERAL, EM PLASTICO, PARA VERGALHAO *4,2 A 12,5* MM, COBRIMENTO 20 MM	MAT.	UN	1,19	0,12	0,13
43132	ARAME RECOZIDO 16 BWG, D = 1,60 MM (0,016 KG/M) OU 18 BWG, D = 1,25 MM (0,01 KG/M)	MAT.	KG	0,025	10,58	0,26
88238	AJUDANTE DE ARMADOR COM ENCARGOS COMPLEMENTARES	SER.CG	H	0,049	17,33	0,84
88245	ARMADOR COM ENCARGOS COMPLEMENTARES	SER.CG	H	0,151	22,34	3,37
92792	CORTE E DOBRA DE AÇO CA-50, DIÂMETRO DE 6,3 MM, UTILIZADO EM ESTRUTURAS DIVERSAS, EXCETO LAJES. AF_12/2015	SER.CG	KG	1	5,95	5,95
96546	ARMAÇÃO DE BLOCO, VIGA BALDRAME OU SAPATA UTILIZANDO AÇO CA-50 DE 10 MM - MONTAGEM. AF_06/2017	SER.CG	kg		PREÇO TOTAL (Unit.):	8,05
39017	ESPACADOR / DISTANCIADOR CIRCULAR COM ENTRADA LATERAL, EM PLASTICO, PARA VERGALHAO *4,2 A 12,5* MM, COBRIMENTO 20 MM	MAT.	UN	0,4655	0,12	0,05
43132	ARAME RECOZIDO 16 BWG, D = 1,60 MM (0,016 KG/M) OU 18 BWG, D = 1,25 MM (0,01 KG/M)	MAT.	KG	0,025	10,58	0,26
8238	AJUDANTE DE ARMADOR COM ENCARGOS COMPLEMENTARES	SER.CG	H	0,029	17,33	0,50
88245	ARMADOR COM ENCARGOS COMPLEMENTARES	SER.CG	H	0,089	22,34	1,98
92794	CORTE E DOBRA DE AÇO CA-50, DIÂMETRO DE 10,0 MM, UTILIZADO EM ESTRUTURAS DIVERSAS, EXCETO LAJES. AF_12/2015	MAT.	KG	1	5,26	5,26
96547	ARMAÇÃO DE BLOCO, VIGA BALDRAME OU SAPATA UTILIZANDO AÇO CA-50 DE 12,5 MM - MONTAGEM. AF_06/2017	SER.CG	kg		PREÇO TOTAL (Unit.):	6,65
39017	ESPACADOR / DISTANCIADOR CIRCULAR COM ENTRADA LATERAL, EM PLASTICO, PARA VERGALHAO *4,2 A 12,5* MM, COBRIMENTO 20 MM	MAT.	UN	0,306	0,12	0,03
43132	ARAME RECOZIDO 16 BWG, D = 1,60 MM (0,016 KG/M) OU 18 BWG, D = 1,25 MM (0,01 KG/M)	MAT.	KG	0,025	10,58	0,26
88238	AJUDANTE DE ARMADOR COM ENCARGOS COMPLEMENTARES	SER.CG	H	0,022	17,33	0,38
88245	ARMADOR COM ENCARGOS COMPLEMENTARES	SER.CG	H	0,068	22,34	1,51
92795	CORTE E DOBRA DE AÇO CA-50, DIÂMETRO DE 12,5 MM, UTILIZADO EM ESTRUTURAS DIVERSAS, EXCETO LAJES. AF_12/2015	MAT.	KG	1	4,47	4,47
96548	ARMAÇÃO DE BLOCO, VIGA BALDRAME OU SAPATA UTILIZANDO AÇO CA-50 DE 16 MM - MONTAGEM. AF_06/2017	SER.CG	kg		PREÇO TOTAL (Unit.):	6,05
39017	ESPACADOR / DISTANCIADOR CIRCULAR COM ENTRADA LATERAL, EM PLASTICO, PARA VERGALHAO *4,2 A 12,5* MM, COBRIMENTO 20 MM	MAT.	UN	0,1975	0,12	0,02
43132	ARAME RECOZIDO 16 BWG, D = 1,60 MM (0,016 KG/M) OU 18 BWG, D = 1,25 MM (0,01 KG/M)	MAT.	KG	0,025	10,58	0,26
88238	AJUDANTE DE ARMADOR COM ENCARGOS COMPLEMENTARES	SER.CG	H	0,016	17,33	0,27
88245	ARMADOR COM ENCARGOS COMPLEMENTARES	SER.CG	H	0,0495	22,34	1,10



RELATORIO DE COMPOSIÇÕES DE SERVIÇOS

OBRA: CONSTRUÇÃO DA ESCOLA TÉCNICA DE SANTA MARIA
 ORC. Nº : T-006/2016
 LOCAL: QR 119, CONJUNTO "A" LOTE 01 - SANTA MARIA

BDI EDIFICAÇÕES	20,94%
BDI EQUIPAMENTOS	10,89%

Data: 08/09/2020
 Leis Sociais Horistas: 112,85%
 Leis Sociais Mensalistas: 72,54%
 AREA CONST. 5.577,39 m2

Tabela de referência: SINAPI - Janeiro de 2020 Sem Desoneração

ÓDIGO	DESCRIÇÃO	CLASS	UNIDADE	COEF.	PREÇO(R\$)	PREÇO TOTAL (R\$)
92796	CORTE E DOBRA DE AÇO CA-50, DIÂMETRO DE 16,0 MM, UTILIZADO EM ESTRUTURAS DIVERSAS, EXCETO LAJES. AF_12/2015	MAT.	KG	1	4,41	4,40
96536	FABRICAÇÃO, MONTAGEM E DESMONTAGEM DE FÔRMA PARA VIGA BALDRAME, EM MADEIRA SERRADA, E=25 MM, 4 UTILIZAÇÕES. AF_06/2017	SER.CG	m2		PREÇO TOTAL (Unit.):	50,98
2692	DESMOLDANTE PROTETOR PARA FORMAS DE MADEIRA, DE BASE OLEOSA EMULSIONADA EM AGUA	MAT.	L	0,017	4,06	0,06
4491	PONTALETE DE MADEIRA NAO APARELHADA *7,5 X 7,5* CM (3 X 3 ") PINUS, MISTA OU EQUIVALENTE DA REGIAO	MAT.	M	0,605	2,98	1,80
4517	SARRAFO DE MADEIRA NAO APARELHADA *2,5 X 7,5* CM (1 X 3 ") PINUS, MISTA OU EQUIVALENTE DA REGIAO	MAT.	M	0,567	1,07	0,60
5073	PREGO DE AÇO POLIDO COM CABECA 17 X 24 (2 1/4 X 11)	MAT.	KG	0,026	8,63	0,22
6189	TABUA DE MADEIRA NAO APARELHADA *2,5 X 30* CM, CEDRINHO OU EQUIVALENTE DA REGIAO	MAT.	M	1,008	13,00	13,10
0304	PREGO DE AÇO POLIDO COM CABECA DUPLA 17 X 27 (2 1/2 X 11)	MAT.	KG	0,034	10,45	0,35
88239	AJUDANTE DE CARPINTEIRO COM ENCARGOS COMPLEMENTARES	SER.CG	H	0,471	18,81	8,85
88262	CARPINTEIRO DE FORMAS COM ENCARGOS COMPLEMENTARES	SER.CG	H	1,145	22,3	25,53
91692	SERRA CIRCULAR DE BANCADA COM MOTOR ELÉTRICO POTÊNCIA DE 5HP, COM COIFA PARA DISCO 10" - CHP DIURNO. AF_08/2015	MAT.	CHP	0,017	16,46	0,27
91693	SERRA CIRCULAR DE BANCADA COM MOTOR ELÉTRICO POTÊNCIA DE 5HP, COM COIFA PARA DISCO 10" - CHI DIURNO. AF_08/2015	MAT.	CHI	0,014	14,76	0,20
93358	ESCAVAÇÃO MANUAL DE VALA COM PROFUNDIDADE MENOR OU IGUAL A 1,30 M. AF_03/2016	SER.CG	m3		PREÇO TOTAL (Unit.):	65,59
88316	SERVEnte COM ENCARGOS COMPLEMENTARES	SER.CG	H	3,956	16,58	65,59
96995	REATERRO MANUAL APOIADO COM SOQUETE. AF_10/2017	SER.CG	m3		PREÇO TOTAL (Unit.):	39,76
88316	SERVEnte COM ENCARGOS COMPLEMENTARES	SER.CG	H	2,3986	16,58	39,76
73990/1	ARMAçAO AÇO CA-50 P/1,0M3 DE CONCRETO	SER.CG	kg		PREÇO TOTAL (Unit.):	479,92
92917	ARMAçAO DE ESTRUTURAS DE CONCRETO ARMADO, EXCETO VIGAS, PILARES, LAJES E FUNDAÇÕES, UTILIZANDO AÇO CA-50 DE 8,0 MM - MONTAGEM. AF_12/2015	MAT.	KG	22	8,20	180,49
92922	ARMAçAO DE ESTRUTURAS DE CONCRETO ARMADO, EXCETO VIGAS, PILARES, LAJES E FUNDAÇÕES, UTILIZANDO AÇO CA-50 DE 16,0 MM - MONTAGEM. AF_12/2015	MAT.	KG	55	5,44	299,43
94962	CONCRETO MAGRO PARA LASTRO, TRAÇO 1:4,5:4,5 (CIMENTO/ AREIA MÉDIA/ BRITA 1) - PREPARO MECÂNICO COM BETONEIRA 400 L. AF_07/2016	SERG.CG	m3		PREÇO TOTAL (Unit.):	247,53
370	AREIA MEDIA - POSTO JAZIDA/FORNECEDOR (RETIRADO NA JAZIDA, SEM TRANSPORTE)	MAT.	M3	0,827	79,45	65,70
1379	CIMENTO PORTLAND COMPOSTO CP II-32	MAT.	KG	212,02	0,36	76,24
4721	PEDRA BRITADA N. 1 (9,5 a 19 MM) POSTO PEDREIRA/FORNECEDOR, SEM FRETE	MAT.	M3	0,578	70,92	40,99
88316	SERVEnte COM ENCARGOS COMPLEMENTARES	SERG.CG	H	2,34	16,58	38,79
88377	OPERADOR DE BETONEIRA ESTACIONÁRIA/MISTURADOR COM ENCARGOS COMPLEMENTARES	SERG.CG	H	1,48	16,8	24,86
88830	BETONEIRA CAPACIDADE NOMINAL DE 400 L, CAPACIDADE DE MISTURA 280 L, MOTOR ELÉTRICO TRIFÁSICO POTÊNCIA DE 2 CV, SEM CARREGADOR - CHP DIURNO. AF_10/2014	MAT.	CHP	0,76	1,06	0,80
88831	BETONEIRA CAPACIDADE NOMINAL DE 400 L, CAPACIDADE DE MISTURA 280 L, MOTOR ELÉTRICO TRIFÁSICO POTÊNCIA DE 2 CV, SEM CARREGADOR - CHI DIURNO. AF_10/2014	MAT.	CHI	0,72	0,22	0,15
74106/1	IMPERMEABILIZAçAO DE ESTRUTURAS ENTERRADAS, COM TINTA ASFALTICA, DUAS DEMAOS.	SER.CG	m2		PREÇO TOTAL (Unit.):	9,52
7319	TINTA ASFALTICA IMPERMEABILIZANTE DISPERSA EM AGUA, PARA MATERIAIS CIMENTICIOS	MAT.	L	0,4	7,24	2,89
88316	SERVEnte COM ENCARGOS COMPLEMENTARES	SER.CG	H	0,4	16,58	6,63



RELATORIO DE COMPOSIÇÕES DE SERVIÇOS

BDI EDIFICAÇÕES	20,94%
BDI EQUIPAMENTOS	10,89%

Data: 08/09/2020

Leis Sociais Horistas: 112,85%

Leis Sociais Mensalistas: 72,54%

AREA CONST. 5.577,39 m2

Tabela de referência: SINAPI - Janeiro de 2020 Sem Desoneração

OBRA: CONSTRUÇÃO DA ESCOLA TÉCNICA DE SANTA MARIA

CRÉ. Nº : T-006/2016

LOCAL: QR 119, CONJUNTO "A" LOTE 01 - SANTA MARIA

CÓDIGO	DESCRIÇÃO	CLASS	UNIDADE	COEF.	PREÇO(R\$)	PREÇO TOTAL (R\$)
92427	MONTAGEM E DESMONTAGEM DE FÔRMA DE PILARES RETANGULARES E ESTRUTURAS SIMILARES COM ÁREA MÉDIA DAS SEÇÕES MAIOR QUE 0,25 M ³ , PÉ-DIREITO SIMPLES, EM CHAPA DE MADEIRA COMPENSADA RESINADA, 8 UTILIZAÇÕES. AF_12/2015	SERG.CG	m2		PREÇO TOTAL (Unit.):	38,78
2692	DESMOLDANTE PROTETOR PARA FORMAS DE MADEIRA, DE BASE OLEOSA EMULSIONADA EM AGUA	MAT.	L	0,01	4,06	0,04
40271	LOCAÇÃO DE APRUMADOR METALICO DE PILAR, COM ALTURA E ANGULO REGULAVEIS, EXTENSAO DE *1,50* A *2,80* M	SERG.CG	MES	0,196	7,8	1,52
40275	LOCAÇÃO DE VIGA SANDUICHE METALICA VAZADA PARA TRAVAMENTO DE PILARES, ALTURA DE *8* CM, LARGURA DE *6* CM E EXTENSAO DE 2 M	SERG.CG	MES	0,393	12	4,71
40287	LOCAÇÃO DE BARRA DE ANCORAGEM DE 0,80 A 1,20 M DE EXTENSAO, COM ROSCA DE 5/8", INCLUINDO PORCA E FLANGE	SERG.CG	MES	0,785	3	2,35
40304	PREGO DE ACO POLIDO COM CABECA DUPLA 17 X 27 (2 1/2 X 11)	MAT.	KG	0,019	10,45	0,19
8239	AJUDANTE DE CARPINTEIRO COM ENCARGOS COMPLEMENTARES	SERG.CG	H	0,127	18,81	2,38
8262	CARPINTEIRO DE FORMAS COM ENCARGOS COMPLEMENTARES	SERG.CG	H	0,695	22,3	15,49
92263	FABRICAÇÃO DE FÔRMA PARA PILARES E ESTRUTURAS SIMILARES, EM CHAPA DE MADEIRA COMPENSADA RESINADA, E = 17 MM. AF_12/2015	MAT.	M2	0,15	80,71	12,10
92776	ARMAÇÃO DE PILAR OU VIGA DE UMA ESTRUTURA CONVENCIONAL DE CONCRETO ARMADO EM UMA EDIFICAÇÃO TÉRREA OU SOBRADO UTILIZANDO AÇO CA-50 DE 6,3 MM - MONTAGEM. AF_12/2015	SER.CG	kg		PREÇO TOTAL (Unit.):	10,62
39017	ESPACADOR / DISTANCIADOR CIRCULAR COM ENTRADA LATERAL, EM PLASTICO, PARA VERGALHAO *4,2 A 12,5* MM, COBRIMENTO 20 MM	MAT.	UN	0,97	0,12	0,11
43132	ARAME RECOZIDO 16 BWG, D = 1,60 MM (0,016 KG/M) OU 18 BWG, D = 1,25 MM (0,01 KG/M)	MAT.	KG	0,025	10,58	0,26
88238	AJUDANTE DE ARMADOR COM ENCARGOS COMPLEMENTARES	SER.CG	H	0,028	17,33	0,48
88245	ARMADOR COM ENCARGOS COMPLEMENTARES	SER.CG	H	0,1713	22,34	3,82
92792	CORTE E DOBRA DE AÇO CA-50, DIÂMETRO DE 6,3 MM, UTILIZADO EM ESTRUTURAS DIVERSAS, EXCETO LAJES. AF_12/2015	MAT.	KG	1	5,95	5,95
92778	ARMAÇÃO DE PILAR OU VIGA DE UMA ESTRUTURA CONVENCIONAL DE CONCRETO ARMADO EM UMA EDIFICAÇÃO TÉRREA OU SOBRADO UTILIZANDO AÇO CA-50 DE 10,0 MM - MONTAGEM. AF_12/2015	SER.CG	kg		PREÇO TOTAL (Unit.):	7,98
9017	ESPACADOR / DISTANCIADOR CIRCULAR COM ENTRADA LATERAL, EM PLASTICO, PARA VERGALHAO *4,2 A 12,5* MM, COBRIMENTO 20 MM	MAT.	UN	0,543	0,12	0,06
43132	ARAME RECOZIDO 16 BWG, D = 1,60 MM (0,016 KG/M) OU 18 BWG, D = 1,25 MM (0,01 KG/M)	MAT.	KG	0,025	10,58	0,26
88238	AJUDANTE DE ARMADOR COM ENCARGOS COMPLEMENTARES	SER.CG	H	0,0156	17,33	0,27
88245	ARMADOR COM ENCARGOS COMPLEMENTARES	SER.CG	H	0,0956	22,34	2,13
92794	CORTE E DOBRA DE AÇO CA-50, DIÂMETRO DE 10,0 MM, UTILIZADO EM ESTRUTURAS DIVERSAS, EXCETO LAJES. AF_12/2015	MAT.	KG	1	5,26	5,26
92779	ARMAÇÃO DE PILAR OU VIGA DE UMA ESTRUTURA CONVENCIONAL DE CONCRETO ARMADO EM UMA EDIFICAÇÃO TÉRREA OU SOBRADO UTILIZANDO AÇO CA-50 DE 12,5 MM - MONTAGEM. AF_12/2015	SER.CG	kg		PREÇO TOTAL (Unit.):	6,51
39017	ESPACADOR / DISTANCIADOR CIRCULAR COM ENTRADA LATERAL, EM PLASTICO, PARA VERGALHAO *4,2 A 12,5* MM, COBRIMENTO 20 MM	MAT.	UN	0,367	0,12	0,04
43132	ARAME RECOZIDO 16 BWG, D = 1,60 MM (0,016 KG/M) OU 18 BWG, D = 1,25 MM (0,01 KG/M)	MAT.	KG	0,025	10,58	0,26
88238	AJUDANTE DE ARMADOR COM ENCARGOS COMPLEMENTARES	SER.CG	H	0,0114	17,33	0,19
88245	ARMADOR COM ENCARGOS COMPLEMENTARES	SER.CG	H	0,0698	22,34	1,55
92795	CORTE E DOBRA DE AÇO CA-50, DIÂMETRO DE 12,5 MM, UTILIZADO EM ESTRUTURAS DIVERSAS, EXCETO LAJES. AF_12/2015	MAT.	KG	1	4,47	4,47
92780	ARMAÇÃO DE PILAR OU VIGA DE UMA ESTRUTURA CONVENCIONAL DE CONCRETO ARMADO EM UMA EDIFICAÇÃO TÉRREA OU SOBRADO UTILIZANDO AÇO CA-50 DE 16,0 MM - MONTAGEM. AF_12/2015	SER.CG	kg		PREÇO TOTAL (Unit.):	5,86



RELATORIO DE COMPOSIÇÕES DE SERVIÇOS

BDI EDIFICAÇÕES	20,94%
BDI EQUIPAMENTOS	10,89%

Data: 08/09/2020

Leis Sociais Horistas: 112,85%

Leis Sociais Mensalistas: 72,54%

AREA CONST. 5.577,39 m2

Tabela de referência: SINAPI - Janeiro de 2020 Sem Desoneração

CODIGO	DESCRIÇÃO	CLASS	UNIDADE	COEF.	PREÇO(R\$)	PREÇO TOTAL (R\$)
39017	ESPACADOR / DISTANCIADOR CIRCULAR COM ENTRADA LATERAL, EM PLASTICO, PARA VERGALHAO *4,2 A 12,5* MM, COBRIMENTO 20 MM	MAT.	UN	0,212	0,12	0,02
43132	ARAME RECOZIDO 16 BWG, D = 1,60 MM (0,016 KG/M) OU 18 BWG, D = 1,25 MM (0,01 KG/M)	MAT.	KG	0,025	10,58	0,26
88238	AJUDANTE DE ARMADOR COM ENCARGOS COMPLEMENTARES	SER.CG	H	0,0077	17,33	0,13
88245	ARMADOR COM ENCARGOS COMPLEMENTARES	SER.CG	H	0,0473	22,34	1,05
92796	CORTE E DOBRA DE AÇO CA-50, DIÂMETRO DE 16,0 MM, UTILIZADO EM ESTRUTURAS DIVERSAS, EXCETO LAJES. AF_12/2015	MAT.	KG	1	4,41	4,40
92781	ARMAÇÃO DE PILAR OU VIGA DE UMA ESTRUTURA CONVENCIONAL DE CONCRETO ARMADO EM UMA EDIFICAÇÃO TÉRREA OU SOBRADO UTILIZANDO AÇO CA-50 DE 20,0 MM - MONTAGEM. AF_12/2015	SER.CG	kg		PREÇO TOTAL (Unit.):	6,20
39017	ESPACADOR / DISTANCIADOR CIRCULAR COM ENTRADA LATERAL, EM PLASTICO, PARA VERGALHAO *4,2 A 12,5* MM, COBRIMENTO 20 MM	MAT.	UN	0,113	0,12	0,01
43132	ARAME RECOZIDO 16 BWG, D = 1,60 MM (0,016 KG/M) OU 18 BWG, D = 1,25 MM (0,01 KG/M)	MAT.	KG	0,025	10,58	0,26
88238	AJUDANTE DE ARMADOR COM ENCARGOS COMPLEMENTARES	SER.CG	H	0,0051	17,33	0,08
88245	ARMADOR COM ENCARGOS COMPLEMENTARES	SER.CG	H	0,0312	22,34	0,69
92797	CORTE E DOBRA DE AÇO CA-50, DIÂMETRO DE 20,0 MM, UTILIZADO EM ESTRUTURAS DIVERSAS, EXCETO LAJES. AF_12/2015	MAT.	KG	1	5,17	5,16
92464	MONTAGEM E DESMONTAGEM DE FÔRMA DE VIGA, ESCORAMENTO METÁLICO, PÉ-DIREITO SIMPLES, EM CHAPA DE MADEIRA RESINADA, 8 UTILIZAÇÕES. AF_12/2015	SER.CG	m2		PREÇO TOTAL (Unit.):	67,93
2692	DESMOLDANTE PROTETOR PARA FORMAS DE MADEIRA, DE BASE OLEOSA EMULSIONADA EM AGUA	MAT.	L	0,01	4,06	0,04
4491	PONTALETE DE MADEIRA NAO APARELHADA *7,5 X 7,5* CM (3 X 3 ") PINUS, MISTA OU EQUIVALENTE DA REGIAO	MAT.	M	0,296	2,98	0,88
10749	LOCAÇÃO DE ESCORA METALICA TELESCOPICA, COM ALTURA REGULAVEL DE *1,80* A *3,20* M, COM CAPACIDADE DE CARGA DE NO MINIMO 1000 KGF (10 KN), INCLUSO TRIPE E FORCADO	SER.CG	MES	1,186	5,49	6,51
40275	LOCAÇÃO DE VIGA SANDUICHE METALICA VAZADA PARA TRAVAMENTO DE PILARES, ALTURA DE *8* CM, LARGURA DE *6* CM E EXTENSAO DE 2 M	SER.CG	MES	0,356	12	4,27
40287	LOCAÇÃO DE BARRA DE ANCORAGEM DE 0,80 A 1,20 M DE EXTENSAO, COM ROSCA DE 5/8", INCLUINDO PORCA E FLANGE	SER.CG	MES	0,474	3	1,42
40304	PREGO DE ACO POLIDO COM CABECA DUPLA 17 X 27 (2 1/2 X 11)	MAT.	KG	0,033	10,45	0,34
0339	LOCAÇÃO DE CRUZETA PARA ESCORA METALICA	SER.CG	MES	1,186	3	3,55
88239	AJUDANTE DE CARPINTEIRO COM ENCARGOS COMPLEMENTARES	SER.CG	H	0,256	18,81	4,81
88262	CARPINTEIRO DE FORMAS COM ENCARGOS COMPLEMENTARES	SER.CG	H	1,397	22,3	31,15
92265	FABRICAÇÃO DE FÔRMA PARA VIGAS, EM CHAPA DE MADEIRA COMPENSADA RESINADA, E = 17 MM. AF_12/2015	MAT.	M2	0,236	63,42	14,96
92775	ARMAÇÃO DE PILAR OU VIGA DE UMA ESTRUTURA CONVENCIONAL DE CONCRETO ARMADO EM UMA EDIFICAÇÃO TÉRREA OU SOBRADO UTILIZANDO AÇO CA-60 DE 5,0 MM - MONTAGEM. AF_12/2015	SER.CG	kg		PREÇO TOTAL (Unit.):	12,17
39017	ESPACADOR / DISTANCIADOR CIRCULAR COM ENTRADA LATERAL, EM PLASTICO, PARA VERGALHAO *4,2 A 12,5* MM, COBRIMENTO 20 MM	MAT.	UN	1,19	0,12	0,13
43132	ARAME RECOZIDO 16 BWG, D = 1,60 MM (0,016 KG/M) OU 18 BWG, D = 1,25 MM (0,01 KG/M)	MAT.	KG	0,025	10,58	0,26
88238	AJUDANTE DE ARMADOR COM ENCARGOS COMPLEMENTARES	SER.CG	H	0,0367	17,33	0,63
88245	ARMADOR COM ENCARGOS COMPLEMENTARES	SER.CG	H	0,2245	22,34	5,01
92791	CORTE E DOBRA DE AÇO CA-60, DIÂMETRO DE 5,0 MM, UTILIZADO EM ESTRUTURAS DIVERSAS, EXCETO LAJES. AF_12/2015	MAT.	KG	1	6,15	6,14
92776	ARMAÇÃO DE PILAR OU VIGA DE UMA ESTRUTURA CONVENCIONAL DE CONCRETO ARMADO EM UMA EDIFICAÇÃO TÉRREA OU SOBRADO UTILIZANDO AÇO CA-50 DE 6,3 MM - MONTAGEM. AF_12/2015	SER.CG	kg		PREÇO TOTAL (Unit.):	10,62
39017	ESPACADOR / DISTANCIADOR CIRCULAR COM ENTRADA LATERAL, EM PLASTICO, PARA VERGALHAO *4,2 A 12,5* MM, COBRIMENTO 20 MM	MAT.	UN	0,97	0,12	0,11



RELATORIO DE COMPOSIÇÕES DE SERVIÇOS

OBRA: CONSTRUÇÃO DA ESCOLA TÉCNICA DE SANTA MARIA
 ORÇ. Nº: T-006/2016
 LOCAL: QR 119, CONJUNTO "A" LOTE 01 - SANTA MARIA

BDI EDIFICAÇÕES	20,94%
BDI EQUIPAMENTOS	10,89%

Data: 08/09/2020

Leis Sociais Horistas: 112,85%

Leis Sociais Mensalistas: 72,54%

AREA CONST. 5.577,39 m2

Tabela de referência: SINAPI - Janeiro de 2020 Sem Desoneração

CODIGO	DESCRIÇÃO	CLASS	UNIDADE	COEF.	PREÇO(R\$)	PREÇO TOTAL (R\$)
43132	ARAME RECOZIDO 16 BWG, D = 1,60 MM (0,016 KG/M) OU 18 BWG, D = 1,25 MM (0,01 KG/M)	MAT.	KG	0,025	10,58	0,26
88238	AJUDANTE DE ARMADOR COM ENCARGOS COMPLEMENTARES	SER.CG	H	0,028	17,33	0,48
88245	ARMADOR COM ENCARGOS COMPLEMENTARES	SER.CG	H	0,1713	22,34	3,82
92792	CORTE E DOBRA DE AÇO CA-50, DIÂMETRO DE 6,3 MM, UTILIZADO EM ESTRUTURAS DIVERSAS, EXCETO LAJES. AF_12/2015	MAT.	KG	1	5,95	5,95
92777	ARMAÇÃO DE PILAR OU VIGA DE UMA ESTRUTURA CONVENCIONAL DE CONCRETO ARMADO EM UMA EDIFICAÇÃO TÉRREA OU SOBRADO UTILIZANDO AÇO CA-50 DE 8,0 MM - MONTAGEM. AF_12/2015	SER.CG	kg		PREÇO TOTAL (Unit.):	9,32
39017	ESPACADOR / DISTANCIADOR CIRCULAR COM ENTRADA LATERAL, EM PLASTICO, PARA VERGALHAO *4,2 A 12,5* MM, COBRIMENTO 20 MM	MAT.	UN	0,743	0,12	0,08
43132	ARAME RECOZIDO 16 BWG, D = 1,60 MM (0,016 KG/M) OU 18 BWG, D = 1,25 MM (0,01 KG/M)	MAT.	KG	0,025	10,58	0,26
8238	AJUDANTE DE ARMADOR COM ENCARGOS COMPLEMENTARES	SER.CG	H	0,0209	17,33	0,36
88245	ARMADOR COM ENCARGOS COMPLEMENTARES	SER.CG	H	0,1278	22,34	2,85
92793	CORTE E DOBRA DE AÇO CA-50, DIÂMETRO DE 8,0 MM, UTILIZADO EM ESTRUTURAS DIVERSAS, EXCETO LAJES. AF_12/2015	MAT.	KG	1	5,78	5,77
92778	ARMAÇÃO DE PILAR OU VIGA DE UMA ESTRUTURA CONVENCIONAL DE CONCRETO ARMADO EM UMA EDIFICAÇÃO TÉRREA OU SOBRADO UTILIZANDO AÇO CA-50 DE 10,0 MM - MONTAGEM. AF_12/2015	SER.CG	kg		PREÇO TOTAL (Unit.):	7,98
39017	ESPACADOR / DISTANCIADOR CIRCULAR COM ENTRADA LATERAL, EM PLASTICO, PARA VERGALHAO *4,2 A 12,5* MM, COBRIMENTO 20 MM	MAT.	UN	0,543	0,12	0,06
43132	ARAME RECOZIDO 16 BWG, D = 1,60 MM (0,016 KG/M) OU 18 BWG, D = 1,25 MM (0,01 KG/M)	MAT.	KG	0,025	10,58	0,26
88238	AJUDANTE DE ARMADOR COM ENCARGOS COMPLEMENTARES	SER.CG	H	0,0156	17,33	0,27
88245	ARMADOR COM ENCARGOS COMPLEMENTARES	SER.CG	H	0,0956	22,34	2,13
92794	CORTE E DOBRA DE AÇO CA-50, DIÂMETRO DE 10,0 MM, UTILIZADO EM ESTRUTURAS DIVERSAS, EXCETO LAJES. AF_12/2015	MAT.	KG	1	5,26	5,26
92779	ARMAÇÃO DE PILAR OU VIGA DE UMA ESTRUTURA CONVENCIONAL DE CONCRETO ARMADO EM UMA EDIFICAÇÃO TÉRREA OU SOBRADO UTILIZANDO AÇO CA-50 DE 12,5 MM - MONTAGEM. AF_12/2015	SER.CG	kg		PREÇO TOTAL (Unit.):	6,51
9017	ESPACADOR / DISTANCIADOR CIRCULAR COM ENTRADA LATERAL, EM PLASTICO, PARA VERGALHAO *4,2 A 12,5* MM, COBRIMENTO 20 MM	MAT.	UN	0,367	0,12	0,04
43132	ARAME RECOZIDO 16 BWG, D = 1,60 MM (0,016 KG/M) OU 18 BWG, D = 1,25 MM (0,01 KG/M)	MAT.	KG	0,025	10,58	0,26
88238	AJUDANTE DE ARMADOR COM ENCARGOS COMPLEMENTARES	SER.CG	H	0,0114	17,33	0,19
88245	ARMADOR COM ENCARGOS COMPLEMENTARES	SER.CG	H	0,0698	22,34	1,55
92795	CORTE E DOBRA DE AÇO CA-50, DIÂMETRO DE 12,5 MM, UTILIZADO EM ESTRUTURAS DIVERSAS, EXCETO LAJES. AF_12/2015	MAT.	KG	1	4,47	4,47
92780	ARMAÇÃO DE PILAR OU VIGA DE UMA ESTRUTURA CONVENCIONAL DE CONCRETO ARMADO EM UMA EDIFICAÇÃO TÉRREA OU SOBRADO UTILIZANDO AÇO CA-50 DE 16,0 MM - MONTAGEM. AF_12/2015	SER.CG	kg		PREÇO TOTAL (Unit.):	5,86
39017	ESPACADOR / DISTANCIADOR CIRCULAR COM ENTRADA LATERAL, EM PLASTICO, PARA VERGALHAO *4,2 A 12,5* MM, COBRIMENTO 20 MM	MAT.	UN	0,212	0,12	0,02
43132	ARAME RECOZIDO 16 BWG, D = 1,60 MM (0,016 KG/M) OU 18 BWG, D = 1,25 MM (0,01 KG/M)	MAT.	KG	0,025	10,58	0,26
88238	AJUDANTE DE ARMADOR COM ENCARGOS COMPLEMENTARES	SER.CG	H	0,0077	17,33	0,13
88245	ARMADOR COM ENCARGOS COMPLEMENTARES	SER.CG	H	0,0473	22,34	1,05
92796	CORTE E DOBRA DE AÇO CA-50, DIÂMETRO DE 16,0 MM, UTILIZADO EM ESTRUTURAS DIVERSAS, EXCETO LAJES. AF_12/2015	MAT.	KG	1	4,41	4,40
92781	ARMAÇÃO DE PILAR OU VIGA DE UMA ESTRUTURA CONVENCIONAL DE CONCRETO ARMADO EM UMA EDIFICAÇÃO TÉRREA OU SOBRADO UTILIZANDO AÇO CA-50 DE 20,0 MM - MONTAGEM. AF_12/2015	SER.CG	kg		PREÇO TOTAL (Unit.):	6,20



RELATORIO DE COMPOSIÇÕES DE SERVIÇOS

OBRA: CONSTRUÇÃO DA ESCOLA TÉCNICA DE SANTA MARIA
 SRC. Nº : T-006/2016
 LOCAL: QR 119, CONJUNTO "A" LOTE 01 - SANTA MARIA

BDI EDIFICAÇÕES	20,94%
BDI EQUIPAMENTOS	10,89%

Data: 08/09/2020

Leis Sociais Horistas: 112,85%

Leis Sociais Mensalistas: 72,54%

AREA CONST. 5.577,39 m2

Tabela de referência: SINAPI - Janeiro de 2020 Sem Desoneração

ÓDIGO	DESCRIÇÃO	CLASS	UNIDADE	COEF.	PREÇO(R\$)	PREÇO TOTAL (R\$)
39017	ESPACADOR / DISTANCIADOR CIRCULAR COM ENTRADA LATERAL, EM PLASTICO, PARA VERGALHAO *4,2 A 12,5* MM, COBRIMENTO 20 MM	MAT.	UN	0,113	0,12	0,01
43132	ARAME RECOZIDO 16 BWG, D = 1,60 MM (0,016 KG/M) OU 18 BWG, D = 1,25 MM (0,01 KG/M)	MAT.	KG	0,025	10,58	0,26
88238	AJUDANTE DE ARMADOR COM ENCARGOS COMPLEMENTARES	SER.CG	H	0,0051	17,33	0,08
88245	ARMADOR COM ENCARGOS COMPLEMENTARES	SER.CG	H	0,0312	22,34	0,69
92797	CORTE E DOBRA DE AÇO CA-50, DIÂMETRO DE 20,0 MM, UTILIZADO EM ESTRUTURAS DIVERSAS, EXCETO LAJES. AF_12/2015	MAT.	KG	1	5,17	5,16
92522	MONTAGEM E DESMONTAGEM DE FÔRMA DE LAJE MACIÇA COM ÁREA MÉDIA MAIOR QUE 20 M², PÉ-DIREITO SIMPLES, EM CHAPA DE MADEIRA COMPENSADA RESINADA, 8 UTILIZAÇÕES. AF_12/2015	MAT.	m2		PREÇO TOTAL (Unit.):	18,80
2692	DESMOLDANTE PROTETOR PARA FORMAS DE MADEIRA, DE BASE OLEOSA EMULSIONADA EM AGUA	MAT.	L	0,01	4,06	0,04
10749	LOCAÇÃO DE ESCORA METÁLICA TELESCÓPICA, COM ALTURA REGULAVEL DE *1,80* A *3,20* M, COM CAPACIDADE DE CARGA DE NO MINIMO 1000 KGF (10 KN), INCLUSO TRIPE E FORCADO	SER.CG	MES	0,397	5,49	2,17
40270	VIGA DE ESCORAMENTO H20, DE MADEIRA, PESO DE 5,00 A 5,20 KG/M, COM EXTREMIDADES PLÁSTICAS	MAT.	M	0,03	37,63	1,12
88239	AJUDANTE DE CARPINTEIRO COM ENCARGOS COMPLEMENTARES	SER.CG	H	0,078	18,81	1,46
88262	CARPINTEIRO DE FORMAS COM ENCARGOS COMPLEMENTARES	SER.CG	H	0,424	22,3	9,45
92267	FABRICAÇÃO DE FÔRMA PARA LAJES, EM CHAPA DE MADEIRA COMPENSADA RESINADA, E = 17 MM. AF_12/2015	MAT.	M2	0,195	23,43	4,56
92490	MONTAGEM E DESMONTAGEM DE FÔRMA DE LAJE NERVURADA COM CUBETA E ASSOALHO COM ÁREA MÉDIA MAIOR QUE 20 M², PÉ-DIREITO SIMPLES, EM CHAPA DE MADEIRA COMPENSADA RESINADA, 8 UTILIZAÇÕES. AF_12/2015	SER.CG	m2		PREÇO TOTAL (Unit.):	37,92
2692	DESMOLDANTE PROTETOR PARA FORMAS DE MADEIRA, DE BASE OLEOSA EMULSIONADA EM AGUA	MAT.	L	0,008	4,06	0,03
10749	LOCAÇÃO DE ESCORA METÁLICA TELESCÓPICA, COM ALTURA REGULAVEL DE *1,80* A *3,20* M, COM CAPACIDADE DE CARGA DE NO MINIMO 1000 KGF (10 KN), INCLUSO TRIPE E FORCADO	SER.CG	MES	0,397	5,49	2,17
40270	VIGA DE ESCORAMENTO H20, DE MADEIRA, PESO DE 5,00 A 5,20 KG/M, COM EXTREMIDADES PLÁSTICAS	MAT.	M	0,03	37,63	1,12
40290	LOCAÇÃO DE FORMA PLÁSTICA PARA LAJE NERVURADA, DIMENSÕES *60* X *60* X *16* CM	SER.CG	MES	1,03	7,92	8,15
88239	AJUDANTE DE CARPINTEIRO COM ENCARGOS COMPLEMENTARES	SER.CG	H	0,158	18,81	2,97
88262	CARPINTEIRO DE FORMAS COM ENCARGOS COMPLEMENTARES	SER.CG	H	0,861	22,3	19,20
92267	FABRICAÇÃO DE FÔRMA PARA LAJES, EM CHAPA DE MADEIRA COMPENSADA RESINADA, E = 17 MM. AF_12/2015	MAT.	M2	0,183	23,43	4,28
92785	ARMAÇÃO DE LAJE DE UMA ESTRUTURA CONVENCIONAL DE CONCRETO ARMADO EM UMA EDIFICAÇÃO TÉRREA OU SOBRADO UTILIZANDO AÇO CA-50 DE 6,3 MM - MONTAGEM. AF_12/2015	SER.CG	kg		PREÇO TOTAL (Unit.):	9,06
39017	ESPACADOR / DISTANCIADOR CIRCULAR COM ENTRADA LATERAL, EM PLASTICO, PARA VERGALHAO *4,2 A 12,5* MM, COBRIMENTO 20 MM	MAT.	UN	1,333	0,12	0,15
43132	ARAME RECOZIDO 16 BWG, D = 1,60 MM (0,016 KG/M) OU 18 BWG, D = 1,25 MM (0,01 KG/M)	MAT.	KG	0,025	10,58	0,26
88238	AJUDANTE DE ARMADOR COM ENCARGOS COMPLEMENTARES	SER.CG	H	0,0191	17,33	0,33
88245	ARMADOR COM ENCARGOS COMPLEMENTARES	SER.CG	H	0,1168	22,34	2,60
92801	CORTE E DOBRA DE AÇO CA-50, DIÂMETRO DE 6,3 MM, UTILIZADO EM LAJE. AF_12/2015	MAT.	KG	1	5,73	5,72
92786	ARMAÇÃO DE LAJE DE UMA ESTRUTURA CONVENCIONAL DE CONCRETO ARMADO EM UMA EDIFICAÇÃO TÉRREA OU SOBRADO UTILIZANDO AÇO CA-50 DE 8,0 MM - MONTAGEM. AF_12/2015	SER.CG	kg		PREÇO TOTAL (Unit.):	8,13
39017	ESPACADOR / DISTANCIADOR CIRCULAR COM ENTRADA LATERAL, EM PLASTICO, PARA VERGALHAO *4,2 A 12,5* MM, COBRIMENTO 20 MM	MAT.	UN	0,728	0,12	0,08
43132	ARAME RECOZIDO 16 BWG, D = 1,60 MM (0,016 KG/M) OU 18 BWG, D = 1,25 MM (0,01 KG/M)	MAT.	KG	0,025	10,58	0,26
88238	AJUDANTE DE ARMADOR COM ENCARGOS COMPLEMENTARES	SER.CG	H	0,014	17,33	0,24
88245	ARMADOR COM ENCARGOS COMPLEMENTARES	SER.CG	H	0,0859	22,34	1,91



RELATORIO DE COMPOSIÇÕES DE SERVIÇOS

OBRA: CONSTRUÇÃO DA ESCOLA TÉCNICA DE SANTA MARIA
ORÇ. Nº : T-006/2016
LOCAL: QR 119, CONJUNTO "A" LOTE 01 - SANTA MARIA

BDI EDIFICAÇÕES 20,94%
BDI EQUIPAMENTOS 10,89%

Data: 08/09/2020
Leis Sociais Horistas: 112,85%
Leis Sociais Mensalistas: 72,54%
AREA CONST. 5.577,39 m2

Tabela de referência: SINAPI - Janeiro de 2020 Sem Desoneração

CÓDIGO	DESCRIÇÃO	CLASS	UNIDADE	COEF.	PREÇO (R\$)	PREÇO TOTAL (R\$)
92802	CORTE E DOBRA DE AÇO CA-50, DIÂMETRO DE 8,0 MM, UTILIZADO EM LAJE. AF_12/2015	MAT.	KG	1	5,65	5,64
92787	ARMAÇÃO DE LAJE DE UMA ESTRUTURA CONVENCIONAL DE CONCRETO ARMADO EM UMA EDIFICAÇÃO TÉRREA OU SOBRADO UTILIZANDO AÇO CA-50 DE 10,0 MM - MONTAGEM. AF_12/2015	SERG.CG	kg		PREÇO TOTAL (Unit.):	7,05
39017	ESPACADOR / DISTANCIADOR CIRCULAR COM ENTRADA LATERAL, EM PLASTICO, PARA VERGALHAO *4,2 A 12,5* MM, COBRIMENTO 20 MM	MAT.	UN	0,357	0,12	0,04
43132	ARAME RECOZIDO 16 BWG, D = 1,60 MM (0,016 KG/M) OU 18 BWG, D = 1,25 MM (0,01 KG/M)	MAT.	KG	0,025	10,58	0,26
88238	AJUDANTE DE ARMADOR COM ENCARGOS COMPLEMENTARES	SERG.CG	H	0,0103	17,33	0,17
88245	ARMADOR COM ENCARGOS COMPLEMENTARES	SERG.CG	H	0,0629	22,34	1,40
92803	CORTE E DOBRA DE AÇO CA-50, DIÂMETRO DE 10,0 MM, UTILIZADO EM LAJE. AF_12/2015	MAT.	KG	1	5,19	5,18
92788	ARMAÇÃO DE LAJE DE UMA ESTRUTURA CONVENCIONAL DE CONCRETO ARMADO EM UMA EDIFICAÇÃO TÉRREA OU SOBRADO UTILIZANDO AÇO CA-50 DE 12,5 MM - MONTAGEM. AF_12/2015	SERG.CG	kg		PREÇO TOTAL (Unit.):	5,81
39017	ESPACADOR / DISTANCIADOR CIRCULAR COM ENTRADA LATERAL, EM PLASTICO, PARA VERGALHAO *4,2 A 12,5* MM, COBRIMENTO 20 MM	MAT.	UN	0,147	0,12	0,01
43132	ARAME RECOZIDO 16 BWG, D = 1,60 MM (0,016 KG/M) OU 18 BWG, D = 1,25 MM (0,01 KG/M)	MAT.	KG	0,025	10,58	0,26
88238	AJUDANTE DE ARMADOR COM ENCARGOS COMPLEMENTARES	SERG.CG	H	0,0073	17,33	0,12
88245	ARMADOR COM ENCARGOS COMPLEMENTARES	SERG.CG	H	0,0446	22,34	0,99
92804	CORTE E DOBRA DE AÇO CA-50, DIÂMETRO DE 12,5 MM, UTILIZADO EM LAJE. AF_12/2015	MAT.	KG	1	4,43	4,43
95941	MONTAGEM E DESMONTAGEM DE FÔRMA PARA ESCADAS, COM 2 LANCES, EM CHAPA DE MADEIRA COMPENSADA PLASTIFICADA, 8 UTILIZAÇÕES. AF_01/2017	SERG.CG	m2		PREÇO TOTAL (Unit.):	102,51
2692	DESMOLDANTE PROTETOR PARA FORMAS DE MADEIRA, DE BASE OLEOSA EMULSIONADA EM AGUA	MAT.	L	0,004	4,06	0,01
5073	PREGO DE AÇO POLIDO COM CABECA 17 X 24 (2 1/4 X 11)	MAT.	KG	0,035	8,63	0,30
10749	LOCAÇÃO DE ESCORA METALICA TELESCOPICA, COM ALTURA REGULAVEL DE *1,80* A *3,20* M, COM CAPACIDADE DE CARGA DE NO MINIMO 1000 KGF (10 KN), INCLUSO TRIPE E FORCADO	SERG.CG	MES	2,161	5,49	11,86
20247	PREGO DE AÇO POLIDO COM CABECA 15 X 15 (1 1/4 X 13)	MAT.	KG	0,021	9,38	0,19
88239	AJUDANTE DE CARPINTEIRO COM ENCARGOS COMPLEMENTARES	SERG.CG	H	0,32	18,81	6,01
18262	CARPINTEIRO DE FORMAS COM ENCARGOS COMPLEMENTARES	SERG.CG	H	1,93	22,3	43,03
95934	FABRICAÇÃO DE FÔRMA PARA ESCADAS, COM 2 LANCES, EM CHAPA DE MADEIRA COMPENSADA PLASTIFICADA, E=18 MM. AF_01/2017	MAT.	M2	0,46	89,38	41,11
95943	ARMAÇÃO DE ESCADA, COM 2 LANCES, DE UMA ESTRUTURA CONVENCIONAL DE CONCRETO ARMADO UTILIZANDO AÇO CA-60 DE 5,0 MM - MONTAGEM. AF_01/2017	SERG.CG	kg		PREÇO TOTAL (Unit.):	15,31
39017	ESPACADOR / DISTANCIADOR CIRCULAR COM ENTRADA LATERAL, EM PLASTICO, PARA VERGALHAO *4,2 A 12,5* MM, COBRIMENTO 20 MM	MAT.	UN	1,04	0,12	0,12
43132	ARAME RECOZIDO 16 BWG, D = 1,60 MM (0,016 KG/M) OU 18 BWG, D = 1,25 MM (0,01 KG/M)	MAT.	KG	0,025	10,58	0,26
88238	AJUDANTE DE ARMADOR COM ENCARGOS COMPLEMENTARES	SERG.CG	H	0,058	17,33	1,00
88245	ARMADOR COM ENCARGOS COMPLEMENTARES	SERG.CG	H	0,366	22,34	8,17
92800	CORTE E DOBRA DE AÇO CA-60, DIÂMETRO DE 5,0 MM, UTILIZADO EM LAJE. AF_12/2015	MAT.	KG	1	5,76	5,76
95944	ARMAÇÃO DE ESCADA, COM 2 LANCES, DE UMA ESTRUTURA CONVENCIONAL DE CONCRETO ARMADO UTILIZANDO AÇO CA-50 DE 6,3 MM - MONTAGEM. AF_01/2017	SERG.CG	kg		PREÇO TOTAL (Unit.):	13,51
39017	ESPACADOR / DISTANCIADOR CIRCULAR COM ENTRADA LATERAL, EM PLASTICO, PARA VERGALHAO *4,2 A 12,5* MM, COBRIMENTO 20 MM	MAT.	UN	0,827	0,12	0,09
43132	ARAME RECOZIDO 16 BWG, D = 1,60 MM (0,016 KG/M) OU 18 BWG, D = 1,25 MM (0,01 KG/M)	MAT.	KG	0,025	10,58	0,26
88238	AJUDANTE DE ARMADOR COM ENCARGOS COMPLEMENTARES	SERG.CG	H	0,047	17,33	0,81
88245	ARMADOR COM ENCARGOS COMPLEMENTARES	SERG.CG	H	0,297	22,34	6,63
92801	CORTE E DOBRA DE AÇO CA-50, DIÂMETRO DE 6,3 MM, UTILIZADO EM LAJE. AF_12/2015	MAT.	KG	1	5,73	5,72



RELATORIO DE COMPOSIÇÕES DE SERVIÇOS

OBRA: CONSTRUÇÃO DA ESCOLA TÉCNICA DE SANTA MARIA
ORÇ. Nº: T-006/2016
LOCAL: QR 119, CONJUNTO "A" LOTE 01 - SANTA MARIA

BDI EDIFICAÇÕES 20,94%
BDI EQUIPAMENTOS 10,89%

Data: 08/09/2020

Leis Sociais Horistas: 112,85%

Leis Sociais Mensalistas: 72,54%

AREA CONST. 5.577,39 m2

Tabela de referência: SINAPI - Janeiro de 2020 Sem Desoneração

CÓDIGO	DESCRIÇÃO	CLASS	UNIDADE	COEF.	PREÇO(R\$)	PREÇO TOTAL (R\$)
95946	ARMAÇÃO DE ESCADA, COM 2 LANCES, DE UMA ESTRUTURA CONVENCIONAL DE CONCRETO ARMADO UTILIZANDO AÇO CA-50 DE 10,0 MM - MONTAGEM. AF_01/2017	SERG.CG	kg		PREÇO TOTAL (Unit.):	7,83
39017	ESPACADOR / DISTANCIADOR CIRCULAR COM ENTRADA LATERAL, EM PLASTICO, PARA VERGALHAO *4,2 A 12,5* MM, COBRIMENTO 20 MM	MAT.	UN	0,431	0,12	0,05
43132	ARAME RECOZIDO 16 BWG, D = 1,60 MM (0,016 KG/M) OU 18 BWG, D = 1,25 MM (0,01 KG/M)	MAT.	KG	0,025	10,58	0,26
88238	AJUDANTE DE ARMADOR COM ENCARGOS COMPLEMENTARES	SERG.CG	H	0,015	17,33	0,25
88245	ARMADOR COM ENCARGOS COMPLEMENTARES	SERG.CG	H	0,094	22,34	2,09
92803	CORTE E DOBRA DE AÇO CA-50, DIÂMETRO DE 10,0 MM, UTILIZADO EM LAJE. AF_12/2015	MAT.	KG	1	5,19	5,18
95947	ARMAÇÃO DE ESCADA, COM 2 LANCES, DE UMA ESTRUTURA CONVENCIONAL DE CONCRETO ARMADO UTILIZANDO AÇO CA-50 DE 12,5 MM - MONTAGEM. AF_01/2017	SERG.CG	kg		PREÇO TOTAL (Unit.):	5,77
39017	ESPACADOR / DISTANCIADOR CIRCULAR COM ENTRADA LATERAL, EM PLASTICO, PARA VERGALHAO *4,2 A 12,5* MM, COBRIMENTO 20 MM	MAT.	UN	0,278	0,12	0,03
43132	ARAME RECOZIDO 16 BWG, D = 1,60 MM (0,016 KG/M) OU 18 BWG, D = 1,25 MM (0,01 KG/M)	MAT.	KG	0,025	10,58	0,26
88238	AJUDANTE DE ARMADOR COM ENCARGOS COMPLEMENTARES	SERG.CG	H	0,007	17,33	0,12
88245	ARMADOR COM ENCARGOS COMPLEMENTARES	SERG.CG	H	0,042	22,34	0,93
92804	CORTE E DOBRA DE AÇO CA-50, DIÂMETRO DE 12,5 MM, UTILIZADO EM LAJE. AF_12/2015	MAT.	KG	1	4,43	4,43
92787	ARMAÇÃO DE LAJE DE UMA ESTRUTURA CONVENCIONAL DE CONCRETO ARMADO EM UMA EDIFICAÇÃO TÉRREA OU SOBRADO UTILIZANDO AÇO CA-50 DE 10,0 MM - MONTAGEM. AF_12/2015	SER.CG	kg		PREÇO TOTAL (Unit.):	7,05
39017	ESPACADOR / DISTANCIADOR CIRCULAR COM ENTRADA LATERAL, EM PLASTICO, PARA VERGALHAO *4,2 A 12,5* MM, COBRIMENTO 20 MM	MAT.	UN	0,357	0,12	0,04
43132	ARAME RECOZIDO 16 BWG, D = 1,60 MM (0,016 KG/M) OU 18 BWG, D = 1,25 MM (0,01 KG/M)	MAT.	KG	0,025	10,58	0,26
88238	AJUDANTE DE ARMADOR COM ENCARGOS COMPLEMENTARES	SER.CG	H	0,0103	17,33	0,17
88245	ARMADOR COM ENCARGOS COMPLEMENTARES	SER.CG	H	0,0629	22,34	1,40
92803	CORTE E DOBRA DE AÇO CA-50, DIÂMETRO DE 10,0 MM, UTILIZADO EM LAJE. AF_12/2015	MAT.	KG	1	5,19	5,18
2788	ARMAÇÃO DE LAJE DE UMA ESTRUTURA CONVENCIONAL DE CONCRETO ARMADO EM UMA EDIFICAÇÃO TÉRREA OU SOBRADO UTILIZANDO AÇO CA-50 DE 12,5 MM - MONTAGEM. AF_12/2015	SER.CG	kg		PREÇO TOTAL (Unit.):	5,81
39017	ESPACADOR / DISTANCIADOR CIRCULAR COM ENTRADA LATERAL, EM PLASTICO, PARA VERGALHAO *4,2 A 12,5* MM, COBRIMENTO 20 MM	MAT.	UN	0,147	0,12	0,01
43132	ARAME RECOZIDO 16 BWG, D = 1,60 MM (0,016 KG/M) OU 18 BWG, D = 1,25 MM (0,01 KG/M)	MAT.	KG	0,025	10,58	0,26
88238	AJUDANTE DE ARMADOR COM ENCARGOS COMPLEMENTARES	SER.CG	H	0,0073	17,33	0,12
88245	ARMADOR COM ENCARGOS COMPLEMENTARES	SER.CG	H	0,0446	22,34	0,99
92804	CORTE E DOBRA DE AÇO CA-50, DIÂMETRO DE 12,5 MM, UTILIZADO EM LAJE. AF_12/2015	MAT.	KG	1	4,43	4,43
93182	VERGA PRÉ-MOLDADA PARA JANELAS COM ATÉ 1,5 M DE VÃO. AF_03/2016	SER.CG	m		PREÇO TOTAL (Unit.):	23,45
2692	DESMOLDANTE PROTETOR PARA FORMAS DE MADEIRA, DE BASE OLEOSA EMULSIONADA EM AGUA	MAT.	L	0,006	4,06	0,02
39017	ESPACADOR / DISTANCIADOR CIRCULAR COM ENTRADA LATERAL, EM PLASTICO, PARA VERGALHAO *4,2 A 12,5* MM, COBRIMENTO 20 MM	MAT.	UN	6	0,12	0,70
87294	ARGAMASSA TRAÇO 1:2:9 (EM VOLUME DE CIMENTO, CAL E AREIA MÉDIA ÚMIDA) PARA EMBOÇO/MASSA ÚNICA/ASSENTAMENTO DE ALVENARIA DE VEDAÇÃO, PREPARO MECÂNICO COM BETONEIRA 600 L. AF_08/2019	MAT.	M3	0,0019	318,31	0,60
88309	PEDREIRO COM ENCARGOS COMPLEMENTARES	SER.CG	H	0,084	22,45	1,88
88316	SERVENTE COM ENCARGOS COMPLEMENTARES	SER.CG	H	0,102	16,58	1,69
92270	FABRICAÇÃO DE FÔRMA PARA VIGAS, COM MADEIRA SERRADA, E = 25 MM. AF_12/2015	MAT.	M2	0,17	63,76	10,83



RELATORIO DE COMPOSIÇÕES DE SERVIÇOS

OBRA: CONSTRUÇÃO DA ESCOLA TÉCNICA DE SANTA MARIA
ORÇ. Nº : T-006/2016
LOCAL: QR 119, CONJUNTO "A" LOTE 01 - SANTA MARIA

BDI EDIFICAÇÕES 20,94%
BDI EQUIPAMENTOS 10,89%

Data: 08/09/2020
Leis Sociais Horistas: 112,85%
Leis Sociais Mensalistas: 72,54%
AREA CONST. 5.577,39 m2

Tabela de referência: SINAPI - Janeiro de 2020 Sem Desoneração

CODIGO	DESCRIÇÃO	CLASS	UNIDADE	COEF.	PREÇO (R\$)	PREÇO TOTAL (R\$)
92792	CORTE E DOBRA DE AÇO CA-50, DIÂMETRO DE 6,3 MM, UTILIZADO EM ESTRUTURAS DIVERSAS, EXCETO LAJES. AF_12/2015	MAT.	KG	0,49	5,95	2,91
94970	CONCRETO FCK = 20MPA, TRAÇO 1:2,7:3 (CIMENTO/ AREIA MÉDIA/ BRITA 1) - PREPARO MECÂNICO COM BETONEIRA 600 L. AF_07/2016	MAT.	M3	0,018	267,97	4,82
93194	CONTRAVERGA PRÉ-MOLDADA PARA VÃOS DE ATÉ 1,5 M DE COMPRIMENTO. AF_03/2016	SER.CG	m		PREÇO TOTAL (Unit.):	23,07
2692	DESMOLDANTE PROTETOR PARA FORMAS DE MADEIRA, DE BASE OLEOSA EMULSIONADA EM AGUA	MAT.	L	0,006	4,06	0,02
39017	ESPACADOR / DISTANCIADOR CIRCULAR COM ENTRADA LATERAL, EM PLASTICO, PARA VERGALHAO *4,2 A 12,5* MM, COBRIMENTO 20 MM	MAT.	UN	6	0,12	0,70
87294	ARGAMASSA TRAÇO 1:2:9 (EM VOLUME DE CIMENTO, CAL E AREIA MÉDIA ÚMIDA) PARA EMBOÇO/MASSA ÚNICA/ASSENTAMENTO DE ALVENARIA DE VEDAÇÃO, PREPARO MECÂNICO COM BETONEIRA 600 L. AF_08/2019	MAT.	M3	0,0019	318,31	0,60
88309	PEDREIRO COM ENCARGOS COMPLEMENTARES	SER.CG	H	0,084	22,45	1,88
88316	SERVENTE COM ENCARGOS COMPLEMENTARES	SER.CG	H	0,102	16,58	1,69
92270	FABRICAÇÃO DE FÔRMA PARA VIGAS, COM MADEIRA SERRADA, E = 25 MM. AF_12/2015	MAT.	M2	0,164	63,76	10,45
92792	CORTE E DOBRA DE AÇO CA-50, DIÂMETRO DE 6,3 MM, UTILIZADO EM ESTRUTURAS DIVERSAS, EXCETO LAJES. AF_12/2015	MAT.	KG	0,49	5,95	2,91
94970	CONCRETO FCK = 20MPA, TRAÇO 1:2,7:3 (CIMENTO/ AREIA MÉDIA/ BRITA 1) - PREPARO MECÂNICO COM BETONEIRA 600 L. AF_07/2016	MAT.	M3	0,018	267,97	4,82
93183	VERGA PRÉ-MOLDADA PARA JANELAS COM MAIS DE 1,5 M DE VÃO. AF_03/2016	SER.CG	m		PREÇO TOTAL (Unit.):	29,21
2692	DESMOLDANTE PROTETOR PARA FORMAS DE MADEIRA, DE BASE OLEOSA EMULSIONADA EM AGUA	MAT.	L	0,007	4,06	0,02
39017	ESPACADOR / DISTANCIADOR CIRCULAR COM ENTRADA LATERAL, EM PLASTICO, PARA VERGALHAO *4,2 A 12,5* MM, COBRIMENTO 20 MM	MAT.	UN	6	0,12	0,70
87294	ARGAMASSA TRAÇO 1:2:9 (EM VOLUME DE CIMENTO, CAL E AREIA MÉDIA ÚMIDA) PARA EMBOÇO/MASSA ÚNICA/ASSENTAMENTO DE ALVENARIA DE VEDAÇÃO, PREPARO MECÂNICO COM BETONEIRA 600 L. AF_08/2019	MAT.	M3	0,0019	318,31	0,60
88309	PEDREIRO COM ENCARGOS COMPLEMENTARES	SER.CG	H	0,068	22,45	1,52
88316	SERVENTE COM ENCARGOS COMPLEMENTARES	SER.CG	H	0,094	16,58	1,55
2270	FABRICAÇÃO DE FÔRMA PARA VIGAS, COM MADEIRA SERRADA, E = 25 MM. AF_12/2015	MAT.	M2	0,217	63,76	13,83
92793	CORTE E DOBRA DE AÇO CA-50, DIÂMETRO DE 8,0 MM, UTILIZADO EM ESTRUTURAS DIVERSAS, EXCETO LAJES. AF_12/2015	MAT.	KG	0,79	5,78	4,56
94970	CONCRETO FCK = 20MPA, TRAÇO 1:2,7:3 (CIMENTO/ AREIA MÉDIA/ BRITA 1) - PREPARO MECÂNICO COM BETONEIRA 600 L. AF_07/2016	MAT.	M3	0,024	267,97	6,43
93195	CONTRAVERGA PRÉ-MOLDADA PARA VÃOS DE MAIS DE 1,5 M DE COMPRIMENTO. AF_03/2016	SER.CG	m		PREÇO TOTAL (Unit.):	27,31
2692	DESMOLDANTE PROTETOR PARA FORMAS DE MADEIRA, DE BASE OLEOSA EMULSIONADA EM AGUA	MAT.	L	0,007	4,06	0,02
39017	ESPACADOR / DISTANCIADOR CIRCULAR COM ENTRADA LATERAL, EM PLASTICO, PARA VERGALHAO *4,2 A 12,5* MM, COBRIMENTO 20 MM	MAT.	UN	6	0,12	0,70
87294	ARGAMASSA TRAÇO 1:2:9 (EM VOLUME DE CIMENTO, CAL E AREIA MÉDIA ÚMIDA) PARA EMBOÇO/MASSA ÚNICA/ASSENTAMENTO DE ALVENARIA DE VEDAÇÃO, PREPARO MECÂNICO COM BETONEIRA 600 L. AF_08/2019	MAT.	M3	0,0019	318,31	0,60
88309	PEDREIRO COM ENCARGOS COMPLEMENTARES	SER.CG	H	0,068	22,45	1,52
88316	SERVENTE COM ENCARGOS COMPLEMENTARES	SER.CG	H	0,094	16,58	1,55
92270	FABRICAÇÃO DE FÔRMA PARA VIGAS, COM MADEIRA SERRADA, E = 25 MM. AF_12/2015	MAT.	M2	0,213	63,76	13,58
92792	CORTE E DOBRA DE AÇO CA-50, DIÂMETRO DE 6,3 MM, UTILIZADO EM ESTRUTURAS DIVERSAS, EXCETO LAJES. AF_12/2015	MAT.	KG	0,49	5,95	2,91
94970	CONCRETO FCK = 20MPA, TRAÇO 1:2,7:3 (CIMENTO/ AREIA MÉDIA/ BRITA 1) - PREPARO MECÂNICO COM BETONEIRA 600 L. AF_07/2016	MAT.	M3	0,024	267,97	6,43



RELATORIO DE COMPOSIÇÕES DE SERVIÇOS

OBRA: CONSTRUÇÃO DA ESCOLA TÉCNICA DE SANTA MARIA
 ORÇ. Nº : T-006/2016
 LOCAL: QR 119, CONJUNTO "A" LOTE 01 - SANTA MARIA

BDI EDIFICAÇÕES	20,94%
BDI EQUIPAMENTOS	10,89%

Data: 08/09/2020

Leis Sociais Horistas: 112,85%

Leis Sociais Mensalistas: 72,54%

AREA CONST. 5.577,39 m2

Tabela de referência.: SINAPI - Janeiro de 2020 Sem Desoneração

CÓDIGO	DESCRIÇÃO	CLASS	UNIDADE	COEF.	PREÇO (R\$)	PREÇO TOTAL (R\$)
93184	VERGA PRÉ-MOLDADA PARA PORTAS COM ATÉ 1,5 M DE VÃO. AF_03/2016	SER.CG	m			PREÇO TOTAL (Unit.): 18,07
2692	DESMOLDANTE PROTETOR PARA FORMAS DE MADEIRA, DE BASE OLEOSA EMULSIONADA EM AGUA	MAT.	L	0,005	4,06	0,02
39017	ESPACADOR / DISTANCIADOR CIRCULAR COM ENTRADA LATERAL, EM PLASTICO, PARA VERGALHAO *4,2 A 12,5* MM, COBRIMENTO 20 MM	MAT.	UN	6	0,12	0,70
87294	ARGAMASSA TRAÇO 1:2:9 (EM VOLUME DE CIMENTO, CAL E AREIA MÉDIA ÚMIDA) PARA EMBOÇO/MASSA ÚNICA/ASSENTAMENTO DE ALVENARIA DE VEDAÇÃO, PREPARO MECÂNICO COM BETONEIRA 600 L. AF_08/2019	MAT.	M3	0,0019	318,31	0,60
88309	PEDREIRO COM ENCARGOS COMPLEMENTARES	SER.CG	H	0,094	22,45	2,11
88316	SERVENTE COM ENCARGOS COMPLEMENTARES	SER.CG	H	0,107	16,58	1,77
92270	FABRICAÇÃO DE FÔRMA PARA VIGAS, COM MADEIRA SERRADA, E = 25 MM. AF_12/2015	MAT.	M2	0,122	63,76	7,77
2791	CORTE E DOBRA DE AÇO CA-60, DIÂMETRO DE 5,0 MM, UTILIZADO EM ESTRUTURAS DIVERSAS, EXCETO LAJES. AF_12/2015	MAT.	KG	0,308	6,15	1,89
94970	CONCRETO FCK = 20MPA, TRAÇO 1:2,7:3 (CIMENTO/ AREIA MÉDIA/ BRITA 1) - PREPARO MECÂNICO COM BETONEIRA 600 L. AF_07/2016	MAT.	M3	0,012	267,97	3,21
93185	VERGA PRÉ-MOLDADA PARA PORTAS COM MAIS DE 1,5 M DE VÃO. AF_03/2016	SER.CG	m			PREÇO TOTAL (Unit.): 28,67
2692	DESMOLDANTE PROTETOR PARA FORMAS DE MADEIRA, DE BASE OLEOSA EMULSIONADA EM AGUA	MAT.	L	0,007	4,06	0,02
39017	ESPACADOR / DISTANCIADOR CIRCULAR COM ENTRADA LATERAL, EM PLASTICO, PARA VERGALHAO *4,2 A 12,5* MM, COBRIMENTO 20 MM	MAT.	UN	6	0,12	0,70
87294	ARGAMASSA TRAÇO 1:2:9 (EM VOLUME DE CIMENTO, CAL E AREIA MÉDIA ÚMIDA) PARA EMBOÇO/MASSA ÚNICA/ASSENTAMENTO DE ALVENARIA DE VEDAÇÃO, PREPARO MECÂNICO COM BETONEIRA 600 L. AF_08/2019	MAT.	M3	0,0019	318,31	0,60
88309	PEDREIRO COM ENCARGOS COMPLEMENTARES	SER.CG	H	0,058	22,45	1,30
88316	SERVENTE COM ENCARGOS COMPLEMENTARES	SER.CG	H	0,086	16,58	1,42
92270	FABRICAÇÃO DE FÔRMA PARA VIGAS, COM MADEIRA SERRADA, E = 25 MM. AF_12/2015	MAT.	M2	0,214	63,76	13,64
92793	CORTE E DOBRA DE AÇO CA-50, DIÂMETRO DE 8,0 MM, UTILIZADO EM ESTRUTURAS DIVERSAS, EXCETO LAJES. AF_12/2015	MAT.	KG	0,79	5,78	4,56
94970	CONCRETO FCK = 20MPA, TRAÇO 1:2,7:3 (CIMENTO/ AREIA MÉDIA/ BRITA 1) - PREPARO MECÂNICO COM BETONEIRA 600 L. AF_07/2016	MAT.	M3	0,024	267,97	6,43
100776	ESTRUTURA TRELIÇADA DE COBERTURA, TIPO ARCO, COM LIGAÇÕES PARAFUSADAS, INCLUSOS PERFIS METÁLICOS, CHAPAS METÁLICAS, MÃO DE OBRA E TRANSPORTE COM GUINDASTE - FORNECIMENTO E INSTALAÇÃO. AF_01/2020_P	SER.CG	kg			PREÇO TOTAL (Unit.): 10,31
1334	CHAPA DE AÇO GROSSA, ASTM A36, E = 5/8" (15,88 MM) 124,49 KG/M2	MAT.	KG	0,0682	4,78	0,33
4777	CANTONEIRA AÇO ABAS IGUAIS (QUALQUER BITOLA), ESPESSURA ENTRE 1/8" E 1/4"	MAT.	KG	0,1698	3,82	0,65
10966	PERFIL "U" DE AÇO LAMINADO, "U" 152 X 15,6	MAT.	KG	0,762	4,35	3,31
11977	CHUMBADOR DE AÇO, DIÂMETRO 1/2", COMPRIMENTO 75 MM	MAT.	UN	0,0169	6,21	0,11
88240	AJUDANTE DE ESTRUTURA METÁLICA COM ENCARGOS COMPLEMENTARES	SER.CG	H	0,0019	13,74	0,03
88278	MONTADOR DE ESTRUTURA METÁLICA COM ENCARGOS COMPLEMENTARES	SER.CG	H	0,0097	17,17	0,17
93287	GUINDASTE HIDRÁULICO AUTOPROPELIDO, COM LANÇA TELESCÓPICA 40 M, CAPACIDADE MÁXIMA 60 T, POTÊNCIA 260 KW - CHP DIURNO. AF_03/2016	MAT.	CHP	0,0014	253,01	0,35
93288	GUINDASTE HIDRÁULICO AUTOPROPELIDO, COM LANÇA TELESCÓPICA 40 M, CAPACIDADE MÁXIMA 60 T, POTÊNCIA 260 KW - CHI DIURNO. AF_03/2016	MAT.	CHI	0,0012	68,26	0,08
100716	JATEAMENTO ABRASIVO COM GRANALHA DE AÇO EM PERFIL METÁLICO EM FÁBRICA. AF_01/2020	MAT.	M2	0,2219	18,13	4,02
100719	PINTURA COM TINTA ALQUÍDICA DE FUNDO (TIPO ZARCÃO) PULVERIZADA SOBRE PERFIL METÁLICO EXECUTADO EM FÁBRICA (POR DEMÃO). AF_01/2020	MAT.	M2	0,2219	5,70	1,26



RELATORIO DE COMPOSIÇÕES DE SERVIÇOS

OBRA: CONSTRUÇÃO DA ESCOLA TÉCNICA DE SANTA MARIA
 ORÇ. Nº : T-006/2016
 LOCAL: QR 119, CONJUNTO "A" LOTE 01 - SANTA MARIA

BDI EDIFICAÇÕES 20,94%
 BDI EQUIPAMENTOS 10,89%

Data: 08/09/2020
 Leis Sociais Horistas: 112,85%
 Leis Sociais Mensalistas: 72,54%
 AREA CONST. 5.577,39 m2

Tabela de referência: SINAPI - Janeiro de 2020 Sem Desoneração

CODIGO	DESCRIÇÃO	CLASS	UNIDADE	COEF.	PREÇO(R\$)	PREÇO TOTAL (R\$)
100739	PINTURA COM TINTA ALQUÍDICA DE ACABAMENTO (ESMALTE SINTÉTICO ACETINADO) PULVERIZADA SOBRE PERFIL METÁLICO EXECUTADO EM FÁBRICA (POR DEMÃO). AF_01/2020	SER.CG	m2		PREÇO TOTAL (Unit.):	6,21
5318	SOLVENTE DILUENTE A BASE DE AGUARRAS	MAT.	L	0,0584	9,21	0,53
7311	TINTA ESMALTE SINTETICO PREMIUM ACETINADO	MAT.	L	0,1945	21,51	4,18
88310	PINTOR COM ENCARGOS COMPLEMENTARES	SER.CG	H	0,0635	23,55	1,49
96309	COMPRESSOR DE AR, VAZAO DE 10 PCM, RESERVATORIO 100 L, PRESSAO DE TRABALHO ENTRE 6,9 E 9,7 BAR, POTENCIA 2 HP, TENSAO 110/220 V - CHP DIURNO. AF_05/2017	MAT.	CHP	0,0185	0,89	0,01
100719	PINTURA COM TINTA ALQUÍDICA DE FUNDO (TIPO ZARCAO) PULVERIZADA SOBRE PERFIL METÁLICO EXECUTADO EM FÁBRICA (POR DEMÃO). AF_01/2020	SERG.CG	m2		PREÇO TOTAL (Unit.):	5,94
5318	SOLVENTE DILUENTE A BASE DE AGUARRAS	MAT.	L	0,0575	9,21	0,52
11174	PRIMER UNIVERSAL, FUNDO ANTICORROSIVO TIPO ZARCAO	MAT.	18L	0,0106	369,85	3,92
88310	PINTOR COM ENCARGOS COMPLEMENTARES	SERG.CG	H	0,0635	23,55	1,49
96309	COMPRESSOR DE AR, VAZAO DE 10 PCM, RESERVATORIO 100 L, PRESSAO DE TRABALHO ENTRE 6,9 E 9,7 BAR, POTENCIA 2 HP, TENSAO 110/220 V - CHP DIURNO. AF_05/2017	MAT.	CHP	0,0185	0,89	0,01
93200	FIXAÇÃO (ENCUNHAMENTO) DE ALVENARIA DE VEDAÇÃO COM ARGAMASSA APLICADA COM BISNAGA. AF_03/2016	SERG.CG	m		PREÇO TOTAL (Unit.):	2,21
87294	ARGAMASSA TRAÇO 1:2:9 (EM VOLUME DE CIMENTO, CAL E AREIA MÉDIA ÚMIDA) PARA EMBOÇO/MASSA ÚNICA/ASSENTAMENTO DE ALVENARIA DE VEDAÇÃO, PREPARO MECÂNICO COM BETONEIRA 600 L. AF_08/2019	MAT.	M3	0,0035	318,31	1,11
88309	PEDREIRO COM ENCARGOS COMPLEMENTARES	SERG.CG	H	0,043	22,45	0,96
88316	SERVEnte COM ENCARGOS COMPLEMENTARES	SERG.CG	H	0,009	16,58	0,14
72131	ALVENARIA EM TIJOLO CERAMICO MACICO 5X10X20CM 1 VEZ (ESPESSURA 20CM), ASSENTADO COM ARGAMASSA TRACO 1:2:8 (CIMENTO, CAL E AREIA)	SERG.CG	m2		PREÇO TOTAL (Unit.):	112,67
7258	TIJOLO CERAMICO MACICO 5 X 10 X 20* CM	MAT.	UN	160	0,26	41,48
87335	ARGAMASSA TRAÇO 1:2:8 (EM VOLUME DE CIMENTO, CAL E AREIA MÉDIA ÚMIDA) PARA EMBOÇO/MASSA ÚNICA/ASSENTAMENTO DE ALVENARIA DE VEDAÇÃO, PREPARO MECÂNICO COM MISTURADOR DE EIXO HORIZONTAL DE 300 KG. AF_08/2019	MAT.	M3	0,022	322,67	7,09
88309	PEDREIRO COM ENCARGOS COMPLEMENTARES	SERG.CG	H	1,6	22,45	35,92
88316	SERVEnte COM ENCARGOS COMPLEMENTARES	SERG.CG	H	1,7	16,58	28,18
89168	(COMPOSIÇÃO REPRESENTATIVA) DO SERVIÇO DE ALVENARIA DE VEDAÇÃO DE BLOCOS VAZADOS DE CERÂMICA DE 9X19X19CM (ESPESSURA 9CM), PARA EDIFICAÇÃO HABITACIONAL UNIFAMILIAR (CASA) E EDIFICAÇÃO PÚBLICA PADRÃO. AF_11/2014	SERG.CG	m2		PREÇO TOTAL (Unit.):	58,28
87495	ALVENARIA DE VEDAÇÃO DE BLOCOS CERÂMICOS FURADOS NA HORIZONTAL DE 9X19X19CM (ESPESSURA 9CM) DE PAREDES COM ÁREA LÍQUIDA MENOR QUE 6M² SEM VÃOS E ARGAMASSA DE ASSENTAMENTO COM PREPARO EM BETONEIRA. AF_06/2014	MAT.	M2	0,2334	59,49	13,88
87503	ALVENARIA DE VEDAÇÃO DE BLOCOS CERÂMICOS FURADOS NA HORIZONTAL DE 9X19X19CM (ESPESSURA 9CM) DE PAREDES COM ÁREA LÍQUIDA MAIOR OU IGUAL A 6M² SEM VÃOS E ARGAMASSA DE ASSENTAMENTO COM PREPARO EM BETONEIRA. AF_06/2014	MAT.	M2	0,2028	50,66	10,27
87511	ALVENARIA DE VEDAÇÃO DE BLOCOS CERÂMICOS FURADOS NA HORIZONTAL DE 9X19X19CM (ESPESSURA 9CM) DE PAREDES COM ÁREA LÍQUIDA MENOR QUE 6M² COM VÃOS E ARGAMASSA DE ASSENTAMENTO COM PREPARO EM BETONEIRA. AF_06/2014	MAT.	M2	0,247	67,09	16,57
87519	ALVENARIA DE VEDAÇÃO DE BLOCOS CERÂMICOS FURADOS NA HORIZONTAL DE 9X19X19CM (ESPESSURA 9CM) DE PAREDES COM ÁREA LÍQUIDA MAIOR OU IGUAL A 6M² COM VÃOS E ARGAMASSA DE ASSENTAMENTO COM PREPARO EM BETONEIRA. AF_06/2014	MAT.	M2	0,3168	55,44	17,56
90843	KIT DE PORTA DE MADEIRA PARA PINTURA, SEMI-OCA (LEVE OU MÉDIA), PADRÃO MÉDIO, 80X210CM, ESPESSURA DE 3,5CM, ITENS INCLUSOS: DOBRADIÇAS, MONTAGEM E INSTALAÇÃO DO BATENTE, FECHADURA COM EXECUÇÃO DO FURO - FORNECIMENTO E INSTALAÇÃO. AF_12/2019	SER.CG	UN		PREÇO TOTAL (Unit.):	679,19



RELATORIO DE COMPOSIÇÕES DE SERVIÇOS

BDI EDIFICAÇÕES
BDI EQUIPAMENTOS

20,94%

10,89%

Data: 08/09/2020

Leis Sociais Horistas: 112,85%

Leis Sociais Mensalistas: 72,54%

AREA CONST. 5.577,39 m2

Tabela de referência: SINAPI - Janeiro de 2020 Sem Desoneração

OBRA: CONSTRUÇÃO DA ESCOLA TÉCNICA DE SANTA MARIA
ORÇ. Nº : T-006/2016
LOCAL: QR 119, CONJUNTO "A" LOTE 01 - SANTA MARIA

CÓDIGO	DESCRIÇÃO	CLASS	UNIDADE	COEF.	PREÇO (R\$)	PREÇO TOTAL (R\$)
90806	BATENTE PARA PORTA DE MADEIRA, FIXAÇÃO COM ARGAMASSA, PADRÃO MÉDIO - FORNECIMENTO E INSTALAÇÃO. AF_12/2019_P	MAT.	UN	1	277,53	277,52
90822	PORTA DE MADEIRA PARA PINTURA, SEMI-OCA (LEVE OU MÉDIA), 80X210CM, ESPESSURA DE 3,5CM, INCLUSO DOBRADIÇAS - FORNECIMENTO E INSTALAÇÃO. AF_12/2019	MAT.	UN	1	244,38	244,37
90830	FECHADURA DE EMBUTIR COM CILINDRO, EXTERNA, COMPLETA, ACABAMENTO PADRÃO MÉDIO, INCLUSO EXECUÇÃO DE FURO - FORNECIMENTO E INSTALAÇÃO. AF_12/2019	MAT.	UN	1	87,90	87,89
100659	ALIZAR DE 5X1,5CM PARA PORTA FIXADO COM PREGOS, PADRÃO MÉDIO - FORNECIMENTO E INSTALAÇÃO. AF_12/2019	MAT.	M	10	6,94	69,41
90844	KIT DE PORTA DE MADEIRA PARA PINTURA, SEMI-OCA (LEVE OU MÉDIA), PADRÃO MÉDIO, 90X210CM, ESPESSURA DE 3,5CM, ITENS INCLUSOS: DOBRADIÇAS, MONTAGEM E INSTALAÇÃO DO BATENTE, FECHADURA COM EXECUÇÃO DO FURO - FORNECIMENTO E INSTALAÇÃO. AF_12/2019	SER.CG	UN		PREÇO TOTAL (Unit.):	694,09
90806	BATENTE PARA PORTA DE MADEIRA, FIXAÇÃO COM ARGAMASSA, PADRÃO MÉDIO - FORNECIMENTO E INSTALAÇÃO. AF_12/2019_P	MAT.	UN	1	277,53	277,52
90823	PORTA DE MADEIRA PARA PINTURA, SEMI-OCA (LEVE OU MÉDIA), 90X210CM, ESPESSURA DE 3,5CM, INCLUSO DOBRADIÇAS - FORNECIMENTO E INSTALAÇÃO. AF_12/2019	MAT.	UN	1	257,89	257,88
90830	FECHADURA DE EMBUTIR COM CILINDRO, EXTERNA, COMPLETA, ACABAMENTO PADRÃO MÉDIO, INCLUSO EXECUÇÃO DE FURO - FORNECIMENTO E INSTALAÇÃO. AF_12/2019	MAT.	UN	1	87,90	87,89
100659	ALIZAR DE 5X1,5CM PARA PORTA FIXADO COM PREGOS, PADRÃO MÉDIO - FORNECIMENTO E INSTALAÇÃO. AF_12/2019	MAT.	M	10,2	6,94	70,80
84959	VIDRO LISO COMUM TRANSPARENTE, ESPESSURA 6MM	SER.CG	m2		PREÇO TOTAL (Unit.):	161,90
10491	VIDRO LISO INCOLOR 6 MM - SEM COLOCACAO	MAT.	M2	1	126,37	126,37
10498	MASSA PARA VIDRO	MAT.	KG	2	5,67	11,34
88316	SERVEANTE COM ENCARGOS COMPLEMENTARES	SER.CG	H	0,2	16,58	3,31
88325	VIDRACEIRO COM ENCARGOS COMPLEMENTARES	SER.CG	H	1	20,88	20,88
74125/2	ESPELHO CRISTAL ESPESSURA 4MM, COM MOLDURA EM ALUMINIO E COMPENSADO 6MM PLASTIFICADO COLADO	SER.CG	m2		PREÇO TOTAL (Unit.):	384,97
587	CANTONEIRA ALUMINIO ABAS DESIGUAIS 1" X 3/4", E = 1/8"	MAT.	KG	1,54	19,68	30,30
1360	CHAPA DE MADEIRA COMPENSADA NAVAL (COM COLA FENOLICA), E = 6 MM, DE *1,60 X 2,20* M	MAT.	M2	1,05	24,65	25,88
7334	ADITIVO ADESIVO LIQUIDO PARA ARGAMASSAS DE REVESTIMENTOS CIMENTICIOS	MAT.	L	0,18	9,21	1,65
1186	ESPELHO CRISTAL E = 4 MM	MAT.	M2	1	255,72	255,71
88239	AJUDANTE DE CARPITEIRO COM ENCARGOS COMPLEMENTARES	SER.CG	H	1,8	18,81	33,85
88325	VIDRACEIRO COM ENCARGOS COMPLEMENTARES	SER.CG	H	1,8	20,88	37,58
6514	FORNECIMENTO E LANCAMENTO DE BRITA N. 4	SER.CG	m3		PREÇO TOTAL (Unit.):	114,39
4723	PEDRA BRITADA N. 4 (50 A 76 MM) POSTO PEDREIRA/FORNECEDOR, SEM FRETE	MAT.	M3	1,05	77,37	81,23
88316	SERVEANTE COM ENCARGOS COMPLEMENTARES	SER.CG	H	2	16,58	33,16
95241	LASTRO DE CONCRETO MAGRO, APLICADO EM PISOS OU RADIERS, ESPESSURA DE 5 CM. AF_07/2016	SERG.CG	m2		PREÇO TOTAL (Unit.):	20,58
88309	PEDREIRO COM ENCARGOS COMPLEMENTARES	SERG.CG	H	0,2718	22,45	6,10
88316	SERVEANTE COM ENCARGOS COMPLEMENTARES	SERG.CG	H	0,0741	16,58	1,22
94968	CONCRETO MAGRO PARA LASTRO, TRAÇO 1:4,5:4,5 (CIMENTO/ AREIA MÉDIA/ BRITA 1) - PREPARO MECÂNICO COM BETONEIRA 600 L. AF_07/2016	MAT.	M3	0,0565	234,75	13,26
87630	CONTRAPISO EM ARGAMASSA TRAÇO 1:4 (CIMENTO E AREIA), PREPARO MECÂNICO COM BETONEIRA 400 L, APLICADO EM ÁREAS SECAS SOBRE LAJE, ADERIDO, ESPESSURA 3CM. AF_06/2014	SER.CG	m2		PREÇO TOTAL (Unit.):	29,10
1379	CIMENTO PORTLAND COMPOSTO CP II-32	MAT.	KG	0,5	0,36	0,17
7334	ADITIVO ADESIVO LIQUIDO PARA ARGAMASSAS DE REVESTIMENTOS CIMENTICIOS	MAT.	L	0,435	9,21	4,00
87301	ARGAMASSA TRAÇO 1:4 (EM VOLUME DE CIMENTO E AREIA MÉDIA ÚMIDA) PARA CONTRAPISO, PREPARO MECÂNICO COM BETONEIRA 400 L. AF_08/2019	MAT.	M3	0,0431	343,55	14,80
88309	PEDREIRO COM ENCARGOS COMPLEMENTARES	SER.CG	H	0,33	22,45	7,40



RELATORIO DE COMPOSIÇÕES DE SERVIÇOS

BDI EDIFICAÇÕES	20,94%
BDI EQUIPAMENTOS	10,89%

Data: 08/09/2020

Leis Sociais Horistas: 112,85%

Leis Sociais Mensalistas: 72,54%

AREA CONST. 5.577,39 m2

Tabela de referência: SINAPI - Janeiro de 2020 Sem Desoneração

OBRA: CONSTRUÇÃO DA ESCOLA TÉCNICA DE SANTA MARIA
 ORÇ. Nº: T-006/2016
 LOCAL: QR 119, CONJUNTO "A" LOTE 01 - SANTA MARIA

ÓDIGO	DESCRIÇÃO	CLASS	UNIDADE	COEF.	PREÇO(R\$)	PREÇO TOTAL (R\$)
88316	SERVENTE COM ENCARGOS COMPLEMENTARES	SER.CG	H	0,165	16,58	2,73
84191	PISO EM GRANILITE, MARMORITE OU GRANITINA ESPESSURA 8 MM, INCLUSO JUNTAS DE DILATAÇÃO PLÁSTICAS	SER.CG	m2		PREÇO TOTAL (Unit.):	79,83
3671	JUNTA PLÁSTICA DE DILATAÇÃO PARA PISOS, COR CINZA, 17 X 3 MM (ALTURA X ESPESSURA)	MAT.	M	1	0,67	0,66
4786	PISO EM GRANILITE, MARMORITE OU GRANITINA, AGREGADO COR PRETO, CINZA, PALHA OU BRANCO, E= *8* MM (INCLUSO EXECUÇÃO)	SER.CG	M2	1	52,27	52,26
87373	ARGAMASSA TRAÇO 1:4 (EM VOLUME DE CIMENTO E AREIA MÉDIA ÚMIDA) PARA CONTRAPISO, PREPARO MANUAL AF_08/2019	MAT.	M3	0,02	423,52	8,47
88309	PEDREIRO COM ENCARGOS COMPLEMENTARES	SER.CG	H	0,6	22,45	13,47
88316	SERVENTE COM ENCARGOS COMPLEMENTARES	SER.CG	H	0,3	16,58	4,97
17879	CHAPISCO APLICADO EM ALVENARIAS E ESTRUTURAS DE CONCRETO INTERNAS, COM COLHER DE PEDREIRO. ARGAMASSA TRAÇO 1:3 COM PREPARO EM BETONEIRA 400L AF_06/2014	SER.CG	m2		PREÇO TOTAL (Unit.):	2,94
87313	ARGAMASSA TRAÇO 1:3 (EM VOLUME DE CIMENTO E AREIA GROSSA ÚMIDA) PARA CHAPISCO CONVENCIONAL, PREPARO MECÂNICO COM BETONEIRA 400 L AF_08/2019	MAT.	M3	0,0042	300,18	1,26
88309	PEDREIRO COM ENCARGOS COMPLEMENTARES	SER.CG	H	0,07	22,45	1,57
88316	SERVENTE COM ENCARGOS COMPLEMENTARES	SER.CG	H	0,007	16,58	0,11
87535	EMBOÇO, PARA RECEBIMENTO DE CERÂMICA, EM ARGAMASSA TRAÇO 1:2:8, PREPARO MECÂNICO COM BETONEIRA 400L, APLICADO MANUALMENTE EM FACES INTERNAS DE PAREDES, PARA AMBIENTE COM ÁREA MAIOR QUE 10M2, ESPESSURA DE 20MM, COM EXECUÇÃO DE TALISCAS. AF_06/2014	SER.CG	m2		PREÇO TOTAL (Unit.):	21,57
87292	ARGAMASSA TRAÇO 1:2:8 (EM VOLUME DE CIMENTO, CAL E AREIA MÉDIA ÚMIDA) PARA EMBOÇO/MASSA ÚNICA/ASSENTAMENTO DE ALVENARIA DE VEDAÇÃO, PREPARO MECÂNICO COM BETONEIRA 400 L AF_08/2019	MAT.	M3	0,0376	331,04	12,44
88309	PEDREIRO COM ENCARGOS COMPLEMENTARES	SER.CG	H	0,32	22,45	7,18
88316	SERVENTE COM ENCARGOS COMPLEMENTARES	SER.CG	H	0,118	16,58	1,95
89173	(COMPOSIÇÃO REPRESENTATIVA) DO SERVIÇO DE EMBOÇO/MASSA ÚNICA, APLICADO MANUALMENTE, TRAÇO 1:2:8, EM BETONEIRA DE 400L, PAREDES INTERNAS, COM EXECUÇÃO DE TALISCAS, EDIFICAÇÃO HABITACIONAL UNIFAMILIAR (CASAS) E EDIFICAÇÃO PÚBLICA PADRÃO. AF_12/2014	SER.CG	m2		PREÇO TOTAL (Unit.):	23,77
87527	EMBOÇO, PARA RECEBIMENTO DE CERÂMICA, EM ARGAMASSA TRAÇO 1:2:8, PREPARO MECÂNICO COM BETONEIRA 400L, APLICADO MANUALMENTE EM FACES INTERNAS DE PAREDES, PARA AMBIENTE COM ÁREA MENOR QUE 5M2, ESPESSURA DE 20MM, COM EXECUÇÃO DE TALISCAS. AF_06/2014	MAT.	M2	0,1121	26,25	2,94
87529	MASSA ÚNICA, PARA RECEBIMENTO DE PINTURA, EM ARGAMASSA TRAÇO 1:2:8, PREPARO MECÂNICO COM BETONEIRA 400L, APLICADA MANUALMENTE EM FACES INTERNAS DE PAREDES, ESPESSURA DE 20MM, COM EXECUÇÃO DE TALISCAS. AF_06/2014	MAT.	M2	0,7339	23,63	17,34
87531	EMBOÇO, PARA RECEBIMENTO DE CERÂMICA, EM ARGAMASSA TRAÇO 1:2:8, PREPARO MECÂNICO COM BETONEIRA 400L, APLICADO MANUALMENTE EM FACES INTERNAS DE PAREDES, PARA AMBIENTE COM ÁREA ENTRE 5M2 E 10M2, ESPESSURA DE 20MM, COM EXECUÇÃO DE TALISCAS. AF_06/2014	MAT.	M2	0,154	22,70	3,49
89045	(COMPOSIÇÃO REPRESENTATIVA) DO SERVIÇO DE REVESTIMENTO CERÂMICO PARA AMBIENTES DE ÁREAS MOLHADAS, MEIA PAREDE OU PAREDE INTEIRA, COM PLACAS TIPO GRÊS OU SEMI-GRÊS, DIMENSÕES 20X20 CM, PARA EDIFICAÇÃO HABITACIONAL MULTIFAMILIAR (PRÉDIO). AF_11/2014	SER.CG	m2		PREÇO TOTAL (Unit.):	46,99
87264	REVESTIMENTO CERÂMICO PARA PAREDES INTERNAS COM PLACAS TIPO ESMALTADA EXTRA DE DIMENSÕES 20X20 CM APLICADAS EM AMBIENTES DE ÁREA MENOR QUE 5 M² NA ALTURA INTEIRA DAS PAREDES. AF_06/2014	MAT.	M2	0,6796	47,14	32,03



RELATORIO DE COMPOSIÇÕES DE SERVIÇOS

BDI EDIFICAÇÕES	20,94%
BDI EQUIPAMENTOS	10,89%

Data: 08/09/2020

Leis Sociais Horistas: 112,85%

Leis Sociais Mensalistas: 72,54%

AREA CONST. 5.577,39 m2

Tabela de referência: SINAPI - Janeiro de 2020 Sem Desoneração

OBRA: CONSTRUÇÃO DA ESCOLA TÉCNICA DE SANTA MARIA
 ORC. Nº : T-006/2016
 LOCAL: QR 119, CONJUNTO "A" LOTE 01 - SANTA MARIA

CÓDIGO	DESCRIÇÃO	CLASS	UNIDADE	COEF.	PREÇO(R\$)	PREÇO TOTAL (R\$)
87265	REVESTIMENTO CERÂMICO PARA PAREDES INTERNAS COM PLACAS TIPO ESMALTADA EXTRA DE DIMENSÕES 20X20 CM APLICADAS EM AMBIENTES DE ÁREA MAIOR QUE 5 M² NA ALTURA INTEIRA DAS PAREDES. AF_06/2014	MAT.	M2	0,0704	41,34	2,91
87266	REVESTIMENTO CERÂMICO PARA PAREDES INTERNAS COM PLACAS TIPO ESMALTADA EXTRA DE DIMENSÕES 20X20 CM APLICADAS EM AMBIENTES DE ÁREA MENOR QUE 5 M² A MEIA ALTURA DAS PAREDES. AF_06/2014	MAT.	M2	0,1583	49,19	7,78
87267	REVESTIMENTO CERÂMICO PARA PAREDES INTERNAS COM PLACAS TIPO ESMALTADA EXTRA DE DIMENSÕES 20X20 CM APLICADAS EM AMBIENTES DE ÁREA MAIOR QUE 5 M² A MEIA ALTURA DAS PAREDES. AF_06/2014	MAT.	M2	0,0917	46,62	4,27
87881	CHAPISCO APLICADO NO TETO, COM ROLO PARA TEXTURA ACRÍLICA. ARGAMASSA TRAÇO 1:4 E EMULSÃO POLIMÉRICA (ADESIVO) COM PREPARO MANUAL. AF_06/2014	SER.CG	m2		PREÇO TOTAL (Unit.):	3,98
17381	ARGAMASSA TRAÇO 1:4 (EM VOLUME DE CIMENTO E AREIA GROSSA ÚMIDA) COM ADIÇÃO DE EMULSÃO POLIMÉRICA PARA CHAPISCO ROLADO, PREPARO MANUAL. AF_08/2019	MAT.	M3	0,0015	2.050,77	3,07
88309	PEDREIRO COM ENCARGOS COMPLEMENTARES	SER.CG	H	0,038	22,45	0,85
88316	SERVEANTE COM ENCARGOS COMPLEMENTARES	SER.CG	H	0,0038	16,58	0,06
90406	MASSA ÚNICA, PARA RECEBIMENTO DE PINTURA, EM ARGAMASSA TRAÇO 1:2:8, PREPARO MECÂNICO COM BETONEIRA 400L, APLICADA MANUALMENTE EM TETO, ESPESSURA DE 20MM, COM EXECUÇÃO DE TALISCAS. AF_03/2015	SER.CG	m2		PREÇO TOTAL (Unit.):	34,96
87292	ARGAMASSA TRAÇO 1:2:8 (EM VOLUME DE CIMENTO, CAL E AREIA MÉDIA ÚMIDA) PARA EMBOÇO/MASSA ÚNICA/ASSENTAMENTO DE ALVENARIA DE VEDAÇÃO, PREPARO MECÂNICO COM BETONEIRA 400 L. AF_08/2019	MAT.	M3	0,0376	331,04	12,44
88309	PEDREIRO COM ENCARGOS COMPLEMENTARES	SER.CG	H	0,79	22,45	17,73
88316	SERVEANTE COM ENCARGOS COMPLEMENTARES	SER.CG	H	0,289	16,58	4,79
41595	PINTURA ACRILICA DE FAIXAS DE DEMARCAÇÃO EM QUADRA POLIESPORTIVA, 5 CM DE LARGURA	SER.CG	m2		PREÇO TOTAL (Unit.):	11,08
7348	TINTA ACRILICA PREMIUM PARA PISO	MAT.	L	0,03	11,29	0,33
12815	FITA CREPE ROLO DE 25 MM X 50 M	MAT.	UN	0,02	5,80	0,11
88310	PINTOR COM ENCARGOS COMPLEMENTARES	SER.CG	H	0,1	23,55	2,35
88316	SERVEANTE COM ENCARGOS COMPLEMENTARES	SER.CG	H	0,5	16,58	8,29
72947	SINALIZAÇÃO HORIZONTAL COM TINTA RETRORREFLETIVA A BASE DE RESINA ACRILICA COM MICROESFERAS DE VIDRO	SER.CG	m2		PREÇO TOTAL (Unit.):	12,76
5318	SOLVENTE DILUENTE A BASE DE AGUARRAS	MAT.	L	0,13	9,21	1,19
5824	CAMINHÃO TOCO, PBT 16.000 KG, CARGA ÚTIL MÁX. 10.685 KG, DIST. ENTRE EIXOS 4,8 M, POTÊNCIA 189 CV, INCLUSIVE CARROCERIA FIXA ABERTA DE MADEIRA P/ TRANSPORTE GERAL DE CARGA SECA, DIMEN. APROX. 2,5 X 7,00 X 0,50 M - CHP DIURNO. AF_06/2014	MAT.	CHP	0,003333	99,03	0,33
7343	TINTA A BASE DE RESINA ACRILICA, PARA SINALIZAÇÃO HORIZONTAL VIARIA (NBR 11862)	MAT.	L	0,6	11,86	7,11
7348	TINTA ACRILICA PREMIUM PARA PISO	MAT.	L	0,03	11,29	0,33
25972	MICROESFERAS DE VIDRO PARA SINALIZAÇÃO HORIZONTAL VIARIA, TIPO I-B (PREMIX) - NBR 16184	MAT.	KG	0,4	7,43	2,97
88316	SERVEANTE COM ENCARGOS COMPLEMENTARES	SER.CG	H	0,03333	16,58	0,55
95133	MÁQUINA DEMARCADORA DE FAIXA DE TRÁFEGO À FRIO, AUTOPROPULIDA, POTÊNCIA 38 HP - CHP DIURNO. AF_07/2016	MAT.	CHP	0,003333	85,86	0,28
72947	SINALIZAÇÃO HORIZONTAL COM TINTA RETRORREFLETIVA A BASE DE RESINA ACRILICA COM MICROESFERAS DE VIDRO	SER.CG	m2		PREÇO TOTAL (Unit.):	12,76
5318	SOLVENTE DILUENTE A BASE DE AGUARRAS	MAT.	L	0,13	9,21	1,19
5824	CAMINHÃO TOCO, PBT 16.000 KG, CARGA ÚTIL MÁX. 10.685 KG, DIST. ENTRE EIXOS 4,8 M, POTÊNCIA 189 CV, INCLUSIVE CARROCERIA FIXA ABERTA DE MADEIRA P/ TRANSPORTE GERAL DE CARGA SECA, DIMEN. APROX. 2,5 X 7,00 X 0,50 M - CHP DIURNO. AF_06/2014	MAT.	CHP	0,003333	99,03	0,33
7343	TINTA A BASE DE RESINA ACRILICA, PARA SINALIZAÇÃO HORIZONTAL VIARIA (NBR 11862)	MAT.	L	0,6	11,86	7,11
7348	TINTA ACRILICA PREMIUM PARA PISO	MAT.	L	0,03	11,29	0,33
25972	MICROESFERAS DE VIDRO PARA SINALIZAÇÃO HORIZONTAL VIARIA, TIPO I-B (PREMIX) - NBR 16184	MAT.	KG	0,4	7,43	2,97
88316	SERVEANTE COM ENCARGOS COMPLEMENTARES	SER.CG	H	0,03333	16,58	0,55



RELATORIO DE COMPOSIÇÕES DE SERVIÇOS

OBRA: CONSTRUÇÃO DA ESCOLA TÉCNICA DE SANTA MARIA
 ORC. Nº : T-006/2016
 LOCAL: QR 119, CONJUNTO "A" LOTE 01 - SANTA MARIA

BDI EDIFICAÇÕES 20,94%
 BDI EQUIPAMENTOS 10,89%

Data: 08/09/2020
 Leis Sociais Horistas: 112,85%
 Leis Sociais Mensalistas: 72,54%
 AREA CONST. 5.577,39 m2

Tabela de referência: SINAPI - Janeiro de 2020 Sem Desoneração

DDIGO	DESCRIÇÃO	CLASS	UNIDADE	COEF.	PREÇO (R\$)	PREÇO TOTAL (R\$)
95133	MÁQUINA DEMARCADORA DE FAIXA DE TRÁFEGO À FRIO, AUTOPROPELIDA, POTÊNCIA 38 HP - CHP DIURNO. AF_07/2016	MAT.	CHP	0,003333	85,86	0,28
74245/1	PINTURA ACRILICA EM PISO CIMENTADO DUAS DEMAOS	SER.CG	m2		PREÇO TOTAL (Unit.):	14,29
7348	TINTA ACRILICA PREMIUM PARA PISO	MAT.	L	0,17	11,29	1,91
88310	PINTOR COM ENCARGOS COMPLEMENTARES	SER.CG	H	0,35	23,55	8,24
88316	SERVEnte COM ENCARGOS COMPLEMENTARES	SER.CG	H	0,25	16,58	4,14
88423	APLICAÇÃO MANUAL DE PINTURA COM TINTA TEXTURIZADA ACRILICA EM PAREDES EXTERNAS DE CASAS, UMA COR. AF_06/2014	SER.CG	m2		PREÇO TOTAL (Unit.):	14,95
38877	MASSA PARA TEXTURA LISA DE BASE ACRILICA, USO INTERNO E EXTERNO	MAT.	KG	1,938	5,21	10,09
88310	PINTOR COM ENCARGOS COMPLEMENTARES	SER.CG	H	0,176	23,55	4,14
88316	SERVEnte COM ENCARGOS COMPLEMENTARES	SER.CG	H	0,044	16,58	0,72
38486	APLICAÇÃO MANUAL DE PINTURA COM TINTA LÁTEX PVA EM TETO, DUAS DEMAOS. AF_06/2014	SER.CG	m2		PREÇO TOTAL (Unit.):	9,84
7345	TINTA LÁTEX PVA PREMIUM, COR BRANCA	MAT.	L	0,33	14,64	4,82
88310	PINTOR COM ENCARGOS COMPLEMENTARES	SER.CG	H	0,17	23,55	4,00
88316	SERVEnte COM ENCARGOS COMPLEMENTARES	SER.CG	H	0,062	16,58	1,02
88489	APLICAÇÃO MANUAL DE PINTURA COM TINTA LÁTEX ACRILICA EM PAREDES, DUAS DEMAOS. AF_06/2014	SER.CG	m2		PREÇO TOTAL (Unit.):	11,12
7356	TINTA ACRILICA PREMIUM, COR BRANCO FOSSCO	MAT.	L	0,33	16,93	5,58
88310	PINTOR COM ENCARGOS COMPLEMENTARES	SER.CG	H	0,187	23,55	4,40
88316	SERVEnte COM ENCARGOS COMPLEMENTARES	SER.CG	H	0,069	16,58	1,14
88496	APLICAÇÃO E LIXAMENTO DE MASSA LÁTEX EM TETO, DUAS DEMAOS. AF_06/2014	SER.CG	m2		PREÇO TOTAL (Unit.):	23,18
3767	LIXA EM FOLHA PARA PAREDE OU MADEIRA, NUMERO 120 (COR VERMELHA)	MAT.	UN	0,1	0,58	0,05
4051	MASSA CORRIDA PVA PARA PAREDES INTERNAS	MAT.	18L	0,0489	65,90	3,22
88310	PINTOR COM ENCARGOS COMPLEMENTARES	SER.CG	H	0,672	23,55	15,82
88316	SERVEnte COM ENCARGOS COMPLEMENTARES	SER.CG	H	0,247	16,58	4,09
88497	APLICAÇÃO E LIXAMENTO DE MASSA LÁTEX EM PAREDES, DUAS DEMAOS. AF_06/2014	SER.CG	m2		PREÇO TOTAL (Unit.):	12,50
3767	LIXA EM FOLHA PARA PAREDE OU MADEIRA, NUMERO 120 (COR VERMELHA)	MAT.	UN	0,1	0,58	0,05
4051	MASSA CORRIDA PVA PARA PAREDES INTERNAS	MAT.	18L	0,0489	65,90	3,22
88310	PINTOR COM ENCARGOS COMPLEMENTARES	SER.CG	H	0,312	23,55	7,34
88316	SERVEnte COM ENCARGOS COMPLEMENTARES	SER.CG	H	0,114	16,58	1,89
98555	IMPERMEABILIZAÇÃO DE SUPERFÍCIE COM ARGAMASSA POLIMÉRICA / MEMBRANA ACRILICA, 3 DEMAOS. AF_06/2018	SER.CG	m2		PREÇO TOTAL (Unit.):	20,24
135	ARGAMASSA POLIMÉRICA IMPERMEABILIZANTE SEMIFLEXIVEL, BICOMPONENTE (MEMBRANA IMPERMEABILIZANTE ACRILICA)	MAT.	KG	3,2	1,93	6,18
88243	AJUDANTE ESPECIALIZADO COM ENCARGOS COMPLEMENTARES	SER.CG	H	0,108	19,7	2,12
88270	IMPERMEABILIZADOR COM ENCARGOS COMPLEMENTARES	SER.CG	H	0,532	22,45	11,94
71623	CHAPIM DE CONCRETO APARENTE COM ACABAMENTO DESEMPENADO, FORMA DE COMPENSADO PLASTIFICADO (MADEIRIT) DE 14 X 10 CM, FUNDIDO NO LOCAL.	SER.CG	m		PREÇO TOTAL (Unit.):	27,16
1346	CHAPA DE MADEIRA COMPENSADA PLASTIFICADA PARA FORMA DE CONCRETO, DE 2,20 x 1,10 M, E = 10 MM	MAT.	M2	0,2	19,72	3,94
5075	PREGO DE AÇO POLIDO COM CABECA 18 X 30 (2 3/4 X 10)	MAT.	KG	0,02	8,47	0,16
6189	TABUA DE MADEIRA NAO APARELHADA *2,5 X 30* CM, CEDRINHO OU EQUIVALENTE DA REGIAO	MAT.	M	0,13	13,00	1,68
10567	TABUA DE MADEIRA NAO APARELHADA *2,5 X 23* CM (1 x 9 ") PINUS, MISTA OU EQUIVALENTE DA REGIAO	MAT.	M	0,18	3,67	0,66
43132	ARAME RECOZIDO 16 BWG, D = 1,60 MM (0,016 KG/M) OU 18 BWG, D = 1,25 MM (0,01 KG/M)	MAT.	KG	0,011	10,58	0,11
88262	CARPINTEIRO DE FORMAS COM ENCARGOS COMPLEMENTARES	SER.CG	H	0,13	22,3	2,89
88309	PEDREIRO COM ENCARGOS COMPLEMENTARES	SER.CG	H	0,3	22,45	6,73
88316	SERVEnte COM ENCARGOS COMPLEMENTARES	SER.CG	H	0,45	16,58	7,46
94969	CONCRETO FCK = 15MPA, TRAÇO 1:3,4:3,5 (CIMENTO/ AREIA MÉDIA/ BRITA 1) - PREPARO MECÂNICO COM BETONEIRA 600 L. AF_07/2016	MAT.	M3	0,014	252,62	3,53
73850/1	RODAPE EM MARMORITE, ALTURA 10CM	SER.CG	M3		PREÇO TOTAL (Unit.):	25,10

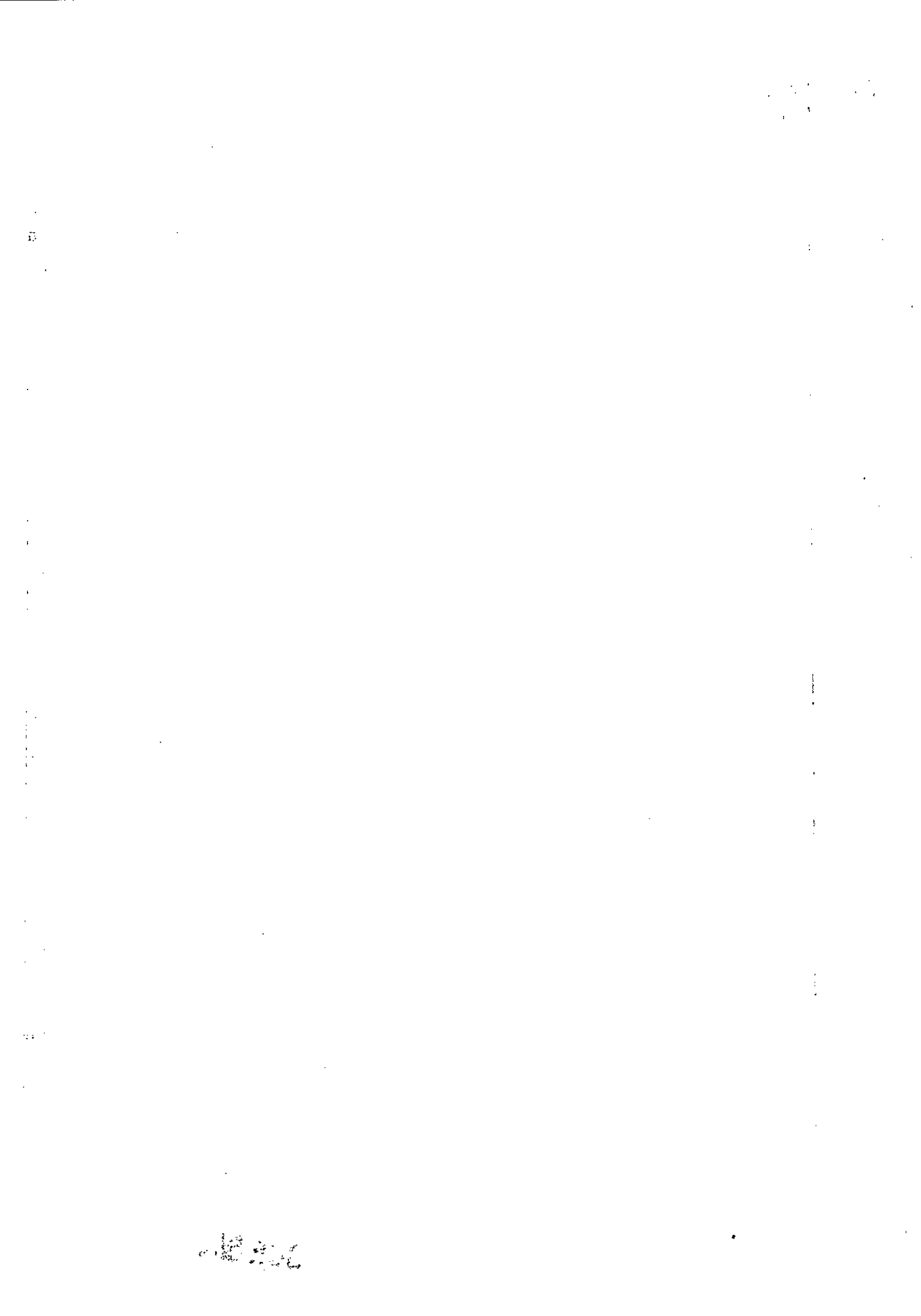



RELATORIO DE COMPOSIÇÕES DE SERVIÇOS

OBRA: CONSTRUÇÃO DA ESCOLA TÉCNICA DE SANTA MARIA
 ORC. Nº : T-006/2016
 LOCAL: QR 119, CONJUNTO "A" LOTE 01 - SANTA MARIA

BDI EDIFICAÇÕES 20,94%
 BDI EQUIPAMENTOS 10,89%

Data: 08/09/2020

Leis Sociais Horistas: 112,85%

Leis Sociais Mensalistas: 72,54%

AREA CONST. 5.577,39 m2

Tabela de referência: SINAPI - Janeiro de 2020 Sem Desoneração

CÓDIGO	DESCRIÇÃO	CLASS	UNIDADE	COEF.	PREÇO(R\$)	PREÇO TOTAL (R\$)
370	AREIA MÉDIA - POSTO JAZIDA/FORNECEDOR (RETIRADO NA JAZIDA, SEM TRANSPORTE)	MAT.	M3	0,01	79,45	0,79
1379	CIMENTO PORTLAND COMPOSTO CP II-32	MAT.	KG	4,2	0,36	1,51
4824	GRANILHA/ GRANA/ PEDRISCO OU AGREGADO EM MARMORE/ GRANITO/ QUARTZO E CALCÁRIO, PRETO, CINZA, PALHA OU BRANCO	MAT.	KG	3,2	0,23	0,74
88309	PEDREIRO COM ENCARGOS COMPLEMENTARES	SER.CG	H	0,54	22,45	12,12
88316	SERVEnte COM ENCARGOS COMPLEMENTARES	SER.CG	H	0,6	16,58	9,94
73665	ESCADA TIPO MARINHEIRO EM AÇO CA-50 9,52MM INCLUSO PINTURA COM FUNDO ANTICORROSIVO TIPO ZARCAO	SERG.CG	M3			PREÇO TOTAL (Unit.): 65,71
34	ACO CA-50, 10,0 MM, VERGALHAO	MAT.	KG	2,8	4,52	12,64
7307	FUNDO ANTICORROSIVO PARA METAIS FERROSOS (ZARCAO)	MAT.	L	0,025	21,69	0,54
88245	ARMADOR COM ENCARGOS COMPLEMENTARES	SERG.CG	H	0,35	22,34	7,81
88309	PEDREIRO COM ENCARGOS COMPLEMENTARES	SERG.CG	H	1,1	22,45	24,69
88316	SERVEnte COM ENCARGOS COMPLEMENTARES	SERG.CG	H	1,13	16,58	18,73
78629	ARGAMASSA TRAÇO 1:3 (EM VOLUME DE CIMENTO E AREIA MÉDIA ÚMIDA), PREPARO MANUAL. AF 08/2019	MAT.	M3	0,00345	377,51	1,30
91785	(COMPOSIÇÃO REPRESENTATIVA) DO SERVIÇO DE INSTALAÇÃO DE TUBOS DE PVC, SOLDÁVEL, ÁGUA FRIA, DN 25 MM (INSTALADO EM RAMAL, SUB-RAMAL, RAMAL DE DISTRIBUIÇÃO OU PRUMADA), INCLUSIVE CONEXÕES, CORTES E FIXAÇÕES, PARA PRÉDIOS. AF 10/2015	SER.CG	m			PREÇO TOTAL (Unit.): 29,11
89356	TUBO, PVC, SOLDÁVEL, DN 25MM, INSTALADO EM RAMAL OU SUB-RAMAL DE ÁGUA - FORNECIMENTO E INSTALAÇÃO. AF 12/2014	MAT.	M	0,794	14,69	11,66
89362	JOELHO 90 GRAUS, PVC, SOLDÁVEL, DN 25MM, INSTALADO EM RAMAL OU SUB-RAMAL DE ÁGUA - FORNECIMENTO E INSTALAÇÃO. AF 12/2014	MAT.	UN	0,6543	6,08	3,97
89366	JOELHO 90 GRAUS COM BUCHA DE LATÃO, PVC, SOLDÁVEL, DN 25MM, X 3/4 INSTALADO EM RAMAL OU SUB-RAMAL DE ÁGUA - FORNECIMENTO E INSTALAÇÃO. AF 12/2014	MAT.	UN	0,1694	10,12	1,71
89378	LUVA, PVC, SOLDÁVEL, DN 25MM, INSTALADO EM RAMAL OU SUB-RAMAL DE ÁGUA - FORNECIMENTO E INSTALAÇÃO. AF 12/2014	MAT.	UN	0,0773	4,47	0,34
89383	ADAPTADOR CURTO COM BOLSA E ROSCA PARA REGISTRO, PVC, SOLDÁVEL, DN 25MM X 3/4, INSTALADO EM RAMAL OU SUB-RAMAL DE ÁGUA - FORNECIMENTO E INSTALAÇÃO. AF 12/2014	MAT.	UN	0,6522	4,53	2,95
89395	TE, PVC, SOLDÁVEL, DN 25MM, INSTALADO EM RAMAL OU SUB-RAMAL DE ÁGUA - FORNECIMENTO E INSTALAÇÃO. AF 12/2014	MAT.	UN	0,3037	8,43	2,56
99396	TÊ COM BUCHA DE LATÃO NA BOLSA CENTRAL, PVC, SOLDÁVEL, DN 25MM X 1/2, INSTALADO EM RAMAL OU SUB-RAMAL DE ÁGUA - FORNECIMENTO E INSTALAÇÃO. AF 12/2014	MAT.	UN	0,0168	13,10	0,22
89400	TÊ DE REDUÇÃO, PVC, SOLDÁVEL, DN 32MM X 25MM, INSTALADO EM RAMAL OU SUB-RAMAL DE ÁGUA - FORNECIMENTO E INSTALAÇÃO. AF 12/2014	MAT.	UN	0,0115	13,07	0,15
89402	TUBO, PVC, SOLDÁVEL, DN 25MM, INSTALADO EM RAMAL DE DISTRIBUIÇÃO DE ÁGUA - FORNECIMENTO E INSTALAÇÃO. AF 12/2014	MAT.	M	0,078	6,18	0,48
89408	JOELHO 90 GRAUS, PVC, SOLDÁVEL, DN 25MM, INSTALADO EM RAMAL DE DISTRIBUIÇÃO DE ÁGUA - FORNECIMENTO E INSTALAÇÃO. AF 12/2014	MAT.	UN	0,0076	4,09	0,03
89424	LUVA, PVC, SOLDÁVEL, DN 25MM, INSTALADO EM RAMAL DE DISTRIBUIÇÃO DE ÁGUA - FORNECIMENTO E INSTALAÇÃO. AF 12/2014	MAT.	UN	0,0135	3,14	0,04
89440	TE, PVC, SOLDÁVEL, DN 25MM, INSTALADO EM RAMAL DE DISTRIBUIÇÃO DE ÁGUA - FORNECIMENTO E INSTALAÇÃO. AF 12/2014	MAT.	UN	0,0017	5,77	0,00
89445	TÊ DE REDUÇÃO, PVC, SOLDÁVEL, DN 32MM X 25MM, INSTALADO EM RAMAL DE DISTRIBUIÇÃO DE ÁGUA - FORNECIMENTO E INSTALAÇÃO. AF 12/2014	MAT.	UN	0,0034	9,90	0,03
89446	TUBO, PVC, SOLDÁVEL, DN 25MM, INSTALADO EM PRUMADA DE ÁGUA - FORNECIMENTO E INSTALAÇÃO. AF 12/2014	MAT.	M	0,128	2,95	0,37
89481	JOELHO 90 GRAUS, PVC, SOLDÁVEL, DN 25MM, INSTALADO EM PRUMADA DE ÁGUA - FORNECIMENTO E INSTALAÇÃO. AF 12/2014	MAT.	UN	0,067	3,09	0,20
89528	LUVA, PVC, SOLDÁVEL, DN 25MM, INSTALADO EM PRUMADA DE ÁGUA - FORNECIMENTO E INSTALAÇÃO. AF 12/2014	MAT.	UN	0,0135	2,46	0,03
89532	LUVA DE REDUÇÃO, PVC, SOLDÁVEL, DN 32MM X 25MM, INSTALADO EM PRUMADA DE ÁGUA - FORNECIMENTO E INSTALAÇÃO. AF 12/2014	MAT.	UN	0,0461	4,25	0,19



RELATORIO DE COMPOSIÇÕES DE SERVIÇOS

OBRA: CONSTRUÇÃO DA ESCOLA TÉCNICA DE SANTA MARIA
 ORC. Nº : T-006/2016
 LOCAL: QR 119, CONJUNTO "A" LOTE 01 - SANTA MARIA

BDI EDIFICAÇÕES	20,94%
BDI EQUIPAMENTOS	10,89%

Data: 08/09/2020

Leis Sociais Horistas: 112,85%

Leis Sociais Mensalistas: 72,54%

AREA CONST. 5.577,39 m2

Tabela de referência: SINAPI - Janeiro de 2020 Sem Desoneração

CODIGO	DESCRIÇÃO	CLASS	UNIDADE	COEF.	PREÇO(R\$)	PREÇO TOTAL (R\$)
89622	TÊ DE REDUÇÃO, PVC, SOLDÁVEL, DN 32MM X 25MM, INSTALADO EM PRUMADA DE ÁGUA - FORNECIMENTO E INSTALAÇÃO. AF_12/2014	MAT.	UN	0,0385	8,39	0,32
89627	TÊ DE REDUÇÃO, PVC, SOLDÁVEL, DN 50MM X 25MM, INSTALADO EM PRUMADA DE ÁGUA - FORNECIMENTO E INSTALAÇÃO. AF_12/2014	MAT.	UN	0,0031	12,89	0,03
90436	FURO EM ALVENARIA PARA DIÂMETROS MENORES OU IGUAIS A 40 MM. AF_05/2015	MAT.	UN	0,0083	10,20	0,08
90443	RASGO EM ALVENARIA PARA RAMAIS/ DISTRIBUIÇÃO COM DIÂMETROS MENORES OU IGUAIS A 40 MM. AF_05/2015	MAT.	M	0,2006	9,27	1,86
90453	PASSANTE TIPO TUBO DE DIÂMETRO MENOR OU IGUAL A 40 MM, FIXADO EM LAJE. AF_05/2015	SER.CG	UN	0,0071	1,84	0,01
90466	CHUMBAMENTO LINEAR EM ALVENARIA PARA RAMAIS/DISTRIBUIÇÃO COM DIÂMETROS MENORES OU IGUAIS A 40 MM. AF_05/2015	SER.CG	M	0,2006	9,12	1,82
1185	FIXAÇÃO DE TUBOS HORIZONTAIS DE PVC, CPVC OU COBRE DIÂMETROS MENORES OU IGUAIS A 40 MM COM ABRAÇADEIRA METÁLICA FLEXÍVEL 18 MM, FIXADA DIRETAMENTE NA LAJE. AF_05/2015	SER.CG	M	0,0092	4,93	0,04
91190	CHUMBAMENTO PONTUAL EM PASSAGEM DE TUBO COM DIÂMETRO MENOR OU IGUAL A 40 MM. AF_05/2015	SER.CG	UN	0,0083	3,54	0,02
91788	(COMPOSIÇÃO REPRESENTATIVA) DO SERVIÇO DE INSTALAÇÃO DE TUBOS DE PVC, SOLDÁVEL, ÁGUA FRIA, DN 50 MM (INSTALADO EM PRUMADA), INCLUSIVE CONEXÕES, CORTES E FIXAÇÕES, PARA PRÉDIOS. AF_10/2015	SER.CG	m		PREÇO TOTAL (Unit.):	25,11
89449	TUBO, PVC, SOLDÁVEL, DN 50MM, INSTALADO EM PRUMADA DE ÁGUA - FORNECIMENTO E INSTALAÇÃO. AF_12/2014	MAT.	M	1	10,08	10,07
89501	JOELHO 90 GRAUS, PVC, SOLDÁVEL, DN 50MM, INSTALADO EM PRUMADA DE ÁGUA - FORNECIMENTO E INSTALAÇÃO. AF_12/2014	MAT.	UN	0,2851	8,79	2,50
89502	JOELHO 45 GRAUS, PVC, SOLDÁVEL, DN 50MM, INSTALADO EM PRUMADA DE ÁGUA - FORNECIMENTO E INSTALAÇÃO. AF_12/2014	MAT.	UN	0,1948	9,89	1,92
89575	LUVA, PVC, SOLDÁVEL, DN 50MM, INSTALADO EM PRUMADA DE ÁGUA - FORNECIMENTO E INSTALAÇÃO. AF_12/2014	MAT.	UN	0,2146	6,98	1,49
89594	UNIÃO, PVC, SOLDÁVEL, DN 50MM, INSTALADO EM PRUMADA DE ÁGUA - FORNECIMENTO E INSTALAÇÃO. AF_12/2014	MAT.	UN	0,227	23,22	5,27
89596	ADAPTADOR CURTO COM BOLSA E ROSCA PARA REGISTRO, PVC, SOLDÁVEL, DN 50MM X 1.1/2, INSTALADO EM PRUMADA DE ÁGUA - FORNECIMENTO E INSTALAÇÃO. AF_12/2014	MAT.	UN	0,0751	6,87	0,51
99625	TE, PVC, SOLDÁVEL, DN 50MM, INSTALADO EM PRUMADA DE ÁGUA - FORNECIMENTO E INSTALAÇÃO. AF_12/2014	MAT.	UN	0,0046	13,61	0,06
90437	FURO EM ALVENARIA PARA DIÂMETROS MAIORES QUE 40 MM E MENORES OU IGUAIS A 75 MM. AF_05/2015	SER.CG	UN	0,0418	24,79	1,03
90454	PASSANTE TIPO TUBO DE DIÂMETRO MAIORES QUE 40 MM E MENORES OU IGUAIS A 75 MM, FIXADO EM LAJE. AF_05/2015	MAT.	UN	0,1023	3,20	0,32
91186	FIXAÇÃO DE TUBOS HORIZONTAIS DE PVC, CPVC OU COBRE DIÂMETROS MAIORES QUE 40 MM E MENORES OU IGUAIS A 75 MM COM ABRAÇADEIRA METÁLICA FLEXÍVEL 18 MM, FIXADA DIRETAMENTE NA LAJE. AF_05/2015	SER.CG	M	0,4457	4,03	1,79
91191	CHUMBAMENTO PONTUAL EM PASSAGEM DE TUBO COM DIÂMETROS ENTRE 40 MM E 75 MM. AF_05/2015	SER.CG	UN	0,0418	3,75	0,15
86886	ENGATE FLEXÍVEL EM INOX, 1/2 X 30CM - FORNECIMENTO E INSTALAÇÃO. AF_01/2020	SER.CG	UN		PREÇO TOTAL (Unit.):	23,78
3146	FITA VEDA ROSCA EM ROLOS DE 18 MM X 10 M (L X C)	MAT.	UN	0,021	3,01	0,06
11683	ENGATE / RABICHO FLEXIVEL INOX 1/2 " X 30 CM	MAT.	UN	1	19,59	19,58
88267	ENCANADOR OU BOMBEIRO HIDRÁULICO COM ENCARGOS COMPLEMENTARES	SER.CG	H	0,1525	22,03	3,35
88316	SERVENTE COM ENCARGOS COMPLEMENTARES	SER.CG	H	0,0481	16,58	0,79
99635	VÁLVULA DE DESCARGA METÁLICA, BASE 1 1/2 ", ACABAMENTO METALICO CROMADO - FORNECIMENTO E INSTALAÇÃO. AF_01/2019	SER.CG	UN		PREÇO TOTAL (Unit.):	169,08
3148	FITA VEDA ROSCA EM ROLOS DE 18 MM X 50 M (L X C)	MAT.	UN	0,019	11,10	0,21
10228	VALVULA DE DESCARGA METALICA, BASE 1 1/2 " E ACABAMENTO METALICO CROMADO	MAT.	UN	1	137,95	137,94
88248	AUXILIAR DE ENCANADOR OU BOMBEIRO HIDRÁULICO COM ENCARGOS COMPLEMENTARES	SER.CG	H	0,789	17,18	13,55
88267	ENCANADOR OU BOMBEIRO HIDRÁULICO COM ENCARGOS COMPLEMENTARES	SER.CG	H	0,789	22,03	17,38



RELATORIO DE COMPOSIÇÕES DE SERVIÇOS

OBRA: CONSTRUÇÃO DA ESCOLA TÉCNICA DE SANTA MARIA
 ORC. Nº : T-006/2016
 LOCAL: QR 119, CONJUNTO "A" LOTE 01 - SANTA MARIA

BDI EDIFICAÇÕES	20,94%
BDI EQUIPAMENTOS	10,89%

Data: 08/09/2020

Leis Sociais Horistas: 112,85%

Leis Sociais Mensalistas: 72,54%

AREA CONST. 5.577,39 m2

Tabela de referência: SINAPI - Janeiro de 2020 Sem Desoneração

ÍNDICE	DESCRIÇÃO	CLASS	UNIDADE	COEF.	PREÇO (R\$)	PREÇO TOTAL (R\$)
86938	CUBA DE EMBUTIR OVAL EM LOUÇA BRANCA, 35 X 50CM OU EQUIVALENTE, INCLUSO VÁLVULA E SIFÃO TIPO GARRAFA EM METAL CROMADO - FORNECIMENTO E INSTALAÇÃO. AF_01/2020	SER.CG	UN		PREÇO TOTAL (Unit.):	203,54
86877	VÁLVULA EM METAL CROMADO 1.1/2 X 1.1/2 PARA TANQUE OU LAVATÓRIO, COM OU SEM LADRÃO - FORNECIMENTO E INSTALAÇÃO. AF_01/2020	MAT.	UN	1	21,07	21,06
86881	SIFÃO DO TIPO GARRAFA EM METAL CROMADO 1 X 1.1/2 - FORNECIMENTO E INSTALAÇÃO. AF_01/2020	MAT.	UN	1	91,74	91,74
86901	CUBA DE EMBUTIR OVAL EM LOUÇA BRANCA, 35 X 50CM OU EQUIVALENTE - FORNECIMENTO E INSTALAÇÃO. AF_01/2020	MAT.	UN	1	90,75	90,74
95469	VASO SANITARIO SIFONADO CONVENCIONAL COM LOUÇA BRANCA - FORNECIMENTO E INSTALAÇÃO. AF_01/2020	SERG.CG	UN		PREÇO TOTAL (Unit.):	140,73
4384	PARAFUSO NIQUELADO COM ACABAMENTO CROMADO PARA FIXAR PEÇA SANITARIA, INCLUI PORCA CEGA, ARRUELA E BUCHA DE NYLON TAMANHO S-10	MAT.	UN	2	13,03	26,05
6138	VEDACAO PVC, 100 MM, PARA SAIDA VASO SANITARIO	MAT.	UN	1	1,58	1,58
10420	BACIA SANITARIA (VASO) CONVENCIONAL DE LOUCA BRANCA	MAT.	UN	1	93,83	93,83
37329	REJUNTE EPOXI BRANCO	MAT.	KG	0,0881	28,89	2,54
88267	ENCANADOR OU BOMBEIRO HIDRÁULICO COM ENCARGOS COMPLEMENTARES	SERG.CG	H	0,4968	22,03	10,94
88316	SERVEnte COM ENCARGOS COMPLEMENTARES	SERG.CG	H	0,3495	16,58	5,79
100858	MICTÓRIO SIFONADO LOUÇA BRANCA PADRÃO MÉDIO FORNECIMENTO E INSTALAÇÃO. AF_01/2020	SER.CG	UN		PREÇO TOTAL (Unit.):	383,45
3146	FITA VEDA ROSCA EM ROLOS DE 18 MM X 10 M (L X C)	MAT.	UN	0,0365	3,01	0,10
4351	PARAFUSO NIQUELADO 3 1/2" COM ACABAMENTO CROMADO PARA FIXAR PEÇA SANITARIA, INCLUI PORCA CEGA, ARRUELA E BUCHA DE NYLON TAMANHO S-8	MAT.	UN	2	9,66	19,31
6142	CONJUNTO DE LIGACAO PARA BACIA SANITARIA AJUSTAVEL, EM PLASTICO BRANCO, COM TUBO, CANOPLA E ESPUDE	MAT.	UN	1	4,51	4,50
10432	MICTORIO SIFONADO LOUCA BRANCA SEM COMPLEMENTOS	MAT.	UN	1	213,32	213,31
21112	VALVULA DE DESCARGA EM METAL CROMADO PARA MICTORIO COM ACIONAMENTO POR PRESSAO E FECHAMENTO AUTOMATICO	MAT.	UN	1	118,75	118,74
88267	ENCANADOR OU BOMBEIRO HIDRÁULICO COM ENCARGOS COMPLEMENTARES	SER.CG	H	1,009	22,03	22,22
88316	SERVEnte COM ENCARGOS COMPLEMENTARES	SER.CG	H	0,3179	16,58	5,27
19985	REGISTRO DE PRESSÃO BRUTO, LATÃO, ROSCÁVEL, 3/4", COM ACABAMENTO E CANOPLA CROMADOS. FORNECIDO E INSTALADO EM RAMAL DE ÁGUA. AF_12/2014	SER.CG	UN		PREÇO TOTAL (Unit.):	61,87
3148	FITA VEDA ROSCA EM ROLOS DE 18 MM X 50 M (L X C)	MAT.	UN	0,013	11,10	0,14
6024	REGISTRO PRESSAO COM ACABAMENTO E CANOPLA CROMADA, SIMPLES, BITOLA 3/4 " (REF 1416)	MAT.	UN	1	51,19	51,18
88248	AUXILIAR DE ENCANADOR OU BOMBEIRO HIDRÁULICO COM ENCARGOS COMPLEMENTARES	SER.CG	H	0,23	17,18	3,95
88267	ENCANADOR OU BOMBEIRO HIDRÁULICO COM ENCARGOS COMPLEMENTARES	SER.CG	H	0,3	22,03	6,60
95472	VASO SANITARIO SIFONADO CONVENCIONAL PARA PCD SEM FURO FRONTAL COM LOUÇA BRANCA SEM ASSENTO, INCLUSO CONJUNTO DE LIGACAO PARA BACIA SANITARIA AJUSTAVEL - FORNECIMENTO E INSTALAÇÃO. AF_01/2020	SER.CG	UN		PREÇO TOTAL (Unit.):	531,13
6142	CONJUNTO DE LIGACAO PARA BACIA SANITARIA AJUSTAVEL, EM PLASTICO BRANCO, COM TUBO, CANOPLA E ESPUDE	MAT.	UN	1	4,51	4,50
95471	VASO SANITARIO SIFONADO CONVENCIONAL PARA PCD SEM FURO FRONTAL COM LOUÇA BRANCA SEM ASSENTO - FORNECIMENTO E INSTALAÇÃO. AF_01/2020	MAT.	UN	1	526,63	526,63
86903	LAVATÓRIO LOUÇA BRANCA COM COLUNA, 45 X 55CM OU EQUIVALENTE, PADRÃO MÉDIO - FORNECIMENTO E INSTALAÇÃO. AF_01/2020	SER.CG	UN		PREÇO TOTAL (Unit.):	242,41
4351	PARAFUSO NIQUELADO 3 1/2" COM ACABAMENTO CROMADO PARA FIXAR PEÇA SANITARIA, INCLUI PORCA CEGA, ARRUELA E BUCHA DE NYLON TAMANHO S-8	MAT.	UN	6	9,66	57,95
10426	LAVATORIO LOUCA BRANCA COM COLUNA *54 X 44* CM	MAT.	UN	1	138,86	138,85
37329	REJUNTE EPOXI BRANCO	MAT.	KG	0,0866	28,89	2,50
88267	ENCANADOR OU BOMBEIRO HIDRÁULICO COM ENCARGOS COMPLEMENTARES	SER.CG	H	1,4667	22,03	32,31



RELATORIO DE COMPOSIÇÕES DE SERVIÇOS

BDI EDIFICAÇÕES	20,94%
BDI EQUIPAMENTOS	10,89%

Data: 08/09/2020

Leis Sociais Horistas: 112,85%

Leis Sociais Mensalistas: 72,54%

AREA CONST. 5.577,39 m2

Tabela de referência: SINAPI - Janeiro de 2020 Sem Desoneração

OBRA: CONSTRUÇÃO DA ESCOLA TÉCNICA DE SANTA MARIA
 ORC. Nº : T-006/2016
 LOCAL: QR 119, CONJUNTO "A" LOTE 01 - SANTA MARIA

CÓDIGO	DESCRIÇÃO	CLASS	UNIDADE	COEF.	PREÇO (R\$)	PREÇO TOTAL (R\$)
88316	SERVENTE COM ENCARGOS COMPLEMENTARES	SER.CG	H	0,6517	16,58	10,80
86936	CUBA DE EMBUTIR DE AÇO INOXIDÁVEL MÉDIA, INCLUSIVE VÁLVULA TIPO AMERICANA E SIFÃO TIPO GARRAFA EM METAL CROMADO - FORNECIMENTO E INSTALAÇÃO. AF_01/2020	SER.CG	UN		PREÇO TOTAL (Unit.):	253,85
86878	VÁLVULA EM METAL CROMADO TIPO AMERICANA 3.1/2 X 1.1/2 PARA PIA - FORNECIMENTO E INSTALAÇÃO. AF_01/2020	MAT.	UN	1	33,27	33,26
86881	SIFÃO DO TIPO GARRAFA EM METAL CROMADO 1 X 1.1/2 - FORNECIMENTO E INSTALAÇÃO. AF_01/2020	MAT.	UN	1	91,74	91,74
86900	CUBA DE EMBUTIR RETANGULAR DE AÇO INOXIDÁVEL, 46 X 30 X 12 CM - FORNECIMENTO E INSTALAÇÃO. AF_01/2020	MAT.	UN	1	128,86	128,85
9535	CHUVEIRO ELETRICO COMUM CORPO PLASTICO TIPO DUCHA, FORNECIMENTO E INSTALACAO	SER.CG	UN		PREÇO TOTAL (Unit.):	59,09
1368	CHUVEIRO COMUM EM PLASTICO BRANCO, COM CAND. 3 TEMPERATURAS, 5500 W (110/220 V)	MAT.	UN	1	43,82	43,82
3148	FITA VEDA ROSCA EM ROLOS DE 18 MM X 50 M (L X C)	MAT.	UN	0,01	11,10	0,11
8264	ELETRICISTA COM ENCARGOS COMPLEMENTARES	SER.CG	H	0,45	22,66	10,19
88316	SERVENTE COM ENCARGOS COMPLEMENTARES	SER.CG	H	0,3	16,58	4,97
89987	REGISTRO DE GAVETA BRUTO, LATÃO, ROSCÁVEL, 3/4", COM ACABAMENTO E CANOPLA CROMADOS. FORNECIDO E INSTALADO EM RAMAL DE ÁGUA. AF_12/2014	SER.CG	UN		PREÇO TOTAL (Unit.):	64,96
3148	FITA VEDA ROSCA EM ROLOS DE 18 MM X 50 M (L X C)	MAT.	UN	0,013	11,10	0,14
6005	REGISTRO GAVETA COM ACABAMENTO E CANOPLA CROMADOS, SIMPLES, BITOLA 3/4 " (REF 1509)	MAT.	UN	1	54,28	54,27
88248	AUXILIAR DE ENCANADOR OU BOMBEIRO HIDRÁULICO COM ENCARGOS COMPLEMENTARES	SER.CG	H	0,23	17,18	3,95
88267	ENCANADOR OU BOMBEIRO HIDRÁULICO COM ENCARGOS COMPLEMENTARES	SER.CG	H	0,3	22,03	6,60
93358	ESCAVAÇÃO MANUAL DE VALA COM PROFUNDIDADE MENOR OU IGUAL A 1,30 M. AF_03/2016	SER.CG	m3		PREÇO TOTAL (Unit.):	65,59
88316	SERVENTE COM ENCARGOS COMPLEMENTARES	SER.CG	H	3,956	16,58	65,59
96995	REATERRO MANUAL APOILOADO COM SOQUETE. AF_10/2017	SER.CG	m3		PREÇO TOTAL (Unit.):	39,76
88316	SERVENTE COM ENCARGOS COMPLEMENTARES	SER.CG	H	2,3986	16,58	39,76
91789	(COMPOSIÇÃO REPRESENTATIVA) DO SERVIÇO DE INSTALAÇÃO DE TUBOS DE PVC, SÉRIE R, ÁGUA PLUVIAL, DN 75 MM (INSTALADO EM RAMAL DE ENCAMINHAMENTO, OU CONDUTORES VERTICAIS), INCLUSIVE CONEXÕES, CORTE E FIXAÇÕES, PARA PRÉDIOS. AF_10/2015	SER.CG	m		PREÇO TOTAL (Unit.):	26,43
89511	TUBO PVC, SÉRIE R, ÁGUA PLUVIAL, DN 75 MM, FORNECIDO E INSTALADO EM RAMAL DE ENCAMINHAMENTO. AF_12/2014	MAT.	M	0,14	25,89	3,62
89522	JOELHO 90 GRAUS, PVC, SÉRIE R, ÁGUA PLUVIAL, DN 75 MM, JUNTA ELÁSTICA, FORNECIDO E INSTALADO EM RAMAL DE ENCAMINHAMENTO. AF_12/2014	MAT.	UN	0,0222	16,45	0,36
89524	JOELHO 45 GRAUS, PVC, SÉRIE R, ÁGUA PLUVIAL, DN 75 MM, JUNTA ELÁSTICA, FORNECIDO E INSTALADO EM RAMAL DE ENCAMINHAMENTO. AF_12/2014	MAT.	UN	0,0893	14,63	1,30
89547	LUVA SIMPLES, PVC, SÉRIE R, ÁGUA PLUVIAL, DN 75 MM, JUNTA ELÁSTICA, FORNECIDO E INSTALADO EM RAMAL DE ENCAMINHAMENTO. AF_12/2014	MAT.	UN	0,0745	11,11	0,82
89557	REDUÇÃO EXCÊNTRICA, PVC, SÉRIE R, ÁGUA PLUVIAL, DN 100 X 75 MM, JUNTA ELÁSTICA, FORNECIDO E INSTALADO EM RAMAL DE ENCAMINHAMENTO. AF_12/2014	MAT.	UN	0,0752	15,91	1,19
89576	TUBO PVC, SÉRIE R, ÁGUA PLUVIAL, DN 75 MM, FORNECIDO E INSTALADO EM CONDUTORES VERTICAIS DE ÁGUAS PLUVIAIS. AF_12/2014	MAT.	M	0,86	14,52	12,48
89581	JOELHO 90 GRAUS, PVC, SÉRIE R, ÁGUA PLUVIAL, DN 75 MM, JUNTA ELÁSTICA, FORNECIDO E INSTALADO EM CONDUTORES VERTICAIS DE ÁGUAS PLUVIAIS. AF_12/2014	MAT.	UN	0,0961	15,15	1,45
89582	JOELHO 45 GRAUS, PVC, SÉRIE R, ÁGUA PLUVIAL, DN 75 MM, JUNTA ELÁSTICA, FORNECIDO E INSTALADO EM CONDUTORES VERTICAIS DE ÁGUAS PLUVIAIS. AF_12/2014	MAT.	UN	0,0189	13,32	0,25
89599	LUVA SIMPLES, PVC, SÉRIE R, ÁGUA PLUVIAL, DN 75 MM, JUNTA ELÁSTICA, FORNECIDO E INSTALADO EM CONDUTORES VERTICAIS DE ÁGUAS PLUVIAIS. AF_12/2014	MAT.	UN	0,2609	10,13	2,64



RELATORIO DE COMPOSIÇÕES DE SERVIÇOS

OBRA: CONSTRUÇÃO DA ESCOLA TÉCNICA DE SANTA MARIA
 ORC. Nº : T-006/2016
 LOCAL: QR 119, CONJUNTO "A" LOTE 01 - SANTA MARIA

BDI EDIFICAÇÕES	20,94%
BDI EQUIPAMENTOS	10,89%

Data: 08/09/2020

Leis Sociais Horistas: 112,85%

Leis Sociais Mensalistas: 72,54%

AREA CONST. 5.577,39 m2

Tabela de referência: SINAPI - Janeiro de 2020 Sem Desoneração

CODIGO	DESCRIÇÃO	CLASS	UNIDADE	COEF.	PREÇO(R\$)	PREÇO TOTAL (R\$)
89685	JUNÇÃO SIMPLES, PVC, SERIE R, ÁGUA PLUVIAL, DN 75 X 75 MM, JUNTA ELÁSTICA, FORNECIDO E INSTALADO EM CONDUTORES VERTICAIS DE ÁGUAS PLUVIAIS. AF_12/2014	MAT.	UN	0,0029	27,73	0,08
89687	TÊ, PVC, SÉRIE R, ÁGUA PLUVIAL, DN 75 X 75 MM, JUNTA ELÁSTICA, FORNECIDO E INSTALADO EM CONDUTORES VERTICAIS DE ÁGUAS PLUVIAIS. AF_12/2014	MAT.	UN	0,0407	23,79	0,96
89692	JUNÇÃO SIMPLES, PVC, SERIE R, ÁGUA PLUVIAL, DN 100 X 75 MM, JUNTA ELÁSTICA, FORNECIDO E INSTALADO EM CONDUTORES VERTICAIS DE ÁGUAS PLUVIAIS. AF_12/2014	MAT.	UN	0,0015	39,65	0,05
90437	FURO EM ALVENARIA PARA DIÂMETROS MAIORES QUE 40 MM E MENORES OU IGUAIS A 75 MM. AF_05/2015	MAT.	UN	0,0333	24,79	0,82
90454	PASSANTE TIPO TUBO DE DIÂMETRO MAIORES QUE 40 MM E MENORES OU IGUAIS A 75 MM, FIXADO EM LAJE. AF_05/2015	MAT.	UN	0,0917	3,20	0,29
91191	CHUMBAMENTO PONTUAL EM PASSAGEM DE TUBO COM DIÂMETROS ENTRE 40 MM E 75 MM. AF_05/2015	MAT.	UN	0,0333	3,75	0,12
91790	(COMPOSIÇÃO REPRESENTATIVA) DO SERVIÇO DE INSTALAÇÃO DE TUBOS DE PVC, SÉRIE R, ÁGUA PLUVIAL, DN 100 MM (INSTALADO EM RAMAL DE ENCAMINHAMENTO, OU CONDUTORES VERTICAIS), INCLUSIVE CONEXÕES, CORTES E FIXAÇÕES, PARA PRÉDIOS. AF_10/2015	SER.CG	m		PREÇO TOTAL (Unit.):	40,80
89512	TUBO PVC, SÉRIE R, ÁGUA PLUVIAL, DN 100 MM, FORNECIDO E INSTALADO EM RAMAL DE ENCAMINHAMENTO. AF_12/2014	MAT.	M	0,3684	40,44	14,89
89529	JOELHO 90 GRAUS, PVC, SERIE R, ÁGUA PLUVIAL, DN 100 MM, JUNTA ELÁSTICA, FORNECIDO E INSTALADO EM RAMAL DE ENCAMINHAMENTO. AF_12/2014	MAT.	UN	0,0196	24,42	0,47
89554	LUBA SIMPLES, PVC, SÉRIE R, ÁGUA PLUVIAL, DN 100 MM, JUNTA ELÁSTICA, FORNECIDO E INSTALADO EM RAMAL DE ENCAMINHAMENTO. AF_12/2014	MAT.	UN	0,0348	13,77	0,47
89559	TÊ DE INSPEÇÃO, PVC, SERIE R, ÁGUA PLUVIAL, DN 100 MM, JUNTA ELÁSTICA, FORNECIDO E INSTALADO EM RAMAL DE ENCAMINHAMENTO. AF_12/2014	MAT.	UN	0,0043	34,83	0,14
89578	TUBO PVC, SÉRIE R, ÁGUA PLUVIAL, DN 100 MM, FORNECIDO E INSTALADO EM CONDUTORES VERTICAIS DE ÁGUAS PLUVIAIS. AF_12/2014	MAT.	M	0,6316	24,92	15,74
89584	JOELHO 90 GRAUS, PVC, SERIE R, ÁGUA PLUVIAL, DN 100 MM, JUNTA ELÁSTICA, FORNECIDO E INSTALADO EM CONDUTORES VERTICAIS DE ÁGUAS PLUVIAIS. AF_12/2014	MAT.	UN	0,0831	23,11	1,92
89585	JOELHO 45 GRAUS, PVC, SERIE R, ÁGUA PLUVIAL, DN 100 MM, JUNTA ELÁSTICA, FORNECIDO E INSTALADO EM CONDUTORES VERTICAIS DE ÁGUAS PLUVIAIS. AF_12/2014	MAT.	UN	0,0043	18,66	0,08
19669	LUBA SIMPLES, PVC, SÉRIE R, ÁGUA PLUVIAL, DN 100 MM, JUNTA ELÁSTICA, FORNECIDO E INSTALADO EM CONDUTORES VERTICAIS DE ÁGUAS PLUVIAIS. AF_12/2014	MAT.	UN	0,0863	12,95	1,11
89673	REDUÇÃO EXCÊNTRICA, PVC, SERIE R, ÁGUA PLUVIAL, DN 100 X 75 MM, JUNTA ELÁSTICA, FORNECIDO E INSTALADO EM CONDUTORES VERTICAIS DE ÁGUAS PLUVIAIS. AF_12/2014	MAT.	UN	0,0074	15,09	0,11
89675	TÊ DE INSPEÇÃO, PVC, SERIE R, ÁGUA PLUVIAL, DN 100 MM, JUNTA ELÁSTICA, FORNECIDO E INSTALADO EM CONDUTORES VERTICAIS DE ÁGUAS PLUVIAIS. AF_12/2014	MAT.	UN	0,0184	34,01	0,62
89681	REDUÇÃO EXCÊNTRICA, PVC, SERIE R, ÁGUA PLUVIAL, DN 150 X 100 MM, JUNTA ELÁSTICA, FORNECIDO E INSTALADO EM CONDUTORES VERTICAIS DE ÁGUAS PLUVIAIS. AF_12/2014	MAT.	UN	0,0367	40,32	1,47
89690	JUNÇÃO SIMPLES, PVC, SERIE R, ÁGUA PLUVIAL, DN 100 X 100 MM, JUNTA ELÁSTICA, FORNECIDO E INSTALADO EM CONDUTORES VERTICAIS DE ÁGUAS PLUVIAIS. AF_12/2014	MAT.	UN	0,0021	41,95	0,08
89699	JUNÇÃO SIMPLES, PVC, SERIE R, ÁGUA PLUVIAL, DN 150 X 100 MM, JUNTA ELÁSTICA, FORNECIDO E INSTALADO EM CONDUTORES VERTICAIS DE ÁGUAS PLUVIAIS. AF_12/2014	MAT.	UN	0,0043	105,43	0,45
90438	FURO EM ALVENARIA PARA DIÂMETROS MAIORES QUE 75 MM. AF_05/2015	MAT.	UN	0,0566	35,53	2,01
90455	PASSANTE TIPO TUBO DE DIÂMETRO MAIOR QUE 75 MM, FIXADO EM LAJE. AF_05/2015	MAT.	UN	0,2192	4,28	0,93
91187	FIXAÇÃO DE TUBOS HORIZONTAIS DE PVC, CPVC OU COBRE DIÂMETROS MAIORES QUE 75 MM COM ABRAÇADEIRA METÁLICA FLEXÍVEL 18 MM, FIXADA DIRETAMENTE NA LAJE. AF_05/2015	MAT.	M	0,0178	4,67	0,08
91192	CHUMBAMENTO PONTUAL EM PASSAGEM DE TUBO COM DIÂMETRO MAIOR QUE 75 MM. AF_05/2015	MAT.	UN	0,0566	4,16	0,23
93358	ESCAVAÇÃO MANUAL DE VALA COM PROFUNDIDADE MENOR OU IGUAL A 1,30 M. AF_03/2016	SER.CG	m3		PREÇO TOTAL (Unit.):	65,59



RELATORIO DE COMPOSIÇÕES DE SERVIÇOS

OBRA: CONSTRUÇÃO DA ESCOLA TÉCNICA DE SANTA MARIA
 ORC. Nº : T-006/2016
 LOCAL: QR 119, CONJUNTO "A" LOTE 01 - SANTA MARIA

BDI EDIFICAÇÕES	20,94%
BDI EQUIPAMENTOS	10,89%

Data: 08/09/2020

Leis Sociais Horistas: 112,85%

Leis Sociais Mensalistas: 72,54%

AREA CONST. 5.577,39 m2

Tabela de referência: SINAPI - Janeiro de 2020 Sem Desoneração

CDIGO	DESCRIÇÃO	CLASS	UNIDADE	COEF.	PREÇO(R\$)	PREÇO TOTAL (R\$)
88316	SERVENTE COM ENCARGOS COMPLEMENTARES	SER.CG	H	3,956	16,58	65,59
96995	REATERRO MANUAL APOIADO COM SOQUETE. AF_10/2017	SER.CG	m3		PREÇO TOTAL (Unit.):	39,76
88316	SERVENTE COM ENCARGOS COMPLEMENTARES	SER.CG	H	2,3986	16,58	39,76
CPU - 05.0031	(COMPOSIÇÃO REPRESENTATIVA) DO SERVIÇO DE INSTALAÇÃO DE TUBO DE PVC, SÉRIE REFORÇADO, ESGOTO PREDIAL, DN 40 MM (INSTALADO EM RAMAL DE DESCARGA OU RAMAL DE ESGOTO SANITÁRIO), INCLUSIVE CONEXÕES, CORTES E FIXAÇÕES, PARA PRÉDIOS. AF_10/2015 - REFERENCIA SINAPI: 91792 - OUT/2015	SER.CG	m		PREÇO TOTAL (Unit.):	38,53
89508	TUBO PVC, SÉRIE R, ÁGUA PLUVIAL, DN 40 MM, FORNECIDO E INSTALADO EM RAMAL DE ENCAMINHAMENTO. AF_12/2014	SER.CG	M	1,00000	12,69	12,68
89514	JOELHO 90 GRAUS, PVC, SÉRIE R, ÁGUA PLUVIAL, DN 40 MM, JUNTA SOLDÁVEL, FORNECIDO E INSTALADO EM RAMAL DE ENCAMINHAMENTO. AF_12/2014	SER.CG	UN	0,85840	6,00	5,15
89516	JOELHO 45 GRAUS, PVC, SÉRIE R, ÁGUA PLUVIAL, DN 40 MM, JUNTA SOLDÁVEL, FORNECIDO E INSTALADO EM RAMAL DE ENCAMINHAMENTO. AF_12/2014	SER.CG	UN	0,76910	5,29	4,06
89544	LUVA SIMPLES, PVC, SÉRIE R, ÁGUA PLUVIAL, DN 40 MM, JUNTA SOLDÁVEL, FORNECIDO E INSTALADO EM RAMAL DE ENCAMINHAMENTO. AF_12/2014	SER.CG	UN	0,29240	5,24	1,53
89561	JUNÇÃO SIMPLES, PVC, SÉRIE R, ÁGUA PLUVIAL, DN 40 MM, JUNTA SOLDÁVEL, FORNECIDO E INSTALADO EM RAMAL DE ENCAMINHAMENTO. AF_12/2014	SER.CG	UN	0,31160	7,83	2,43
90436	FURO EM ALVENARIA PARA DIÂMETROS MENORES OU IGUAIS A 40 MM. AF_05/2015	SER.CG	UN	0,25960	10,20	2,64
90443	RASGO EM ALVENARIA PARA RAMAIS/ DISTRIBUIÇÃO COM DIÂMETROS MENORES OU IGUAIS A 40 MM. AF_05/2015	SER.CG	M	0,26090	9,27	2,41
90453	PASSANTE TIPO TUBO DE DIÂMETRO MENOR OU IGUAL A 40 MM, FIXADO EM LAJE. AF_05/2015	SER.CG	UN	0,22220	1,84	0,40
90466	CHUMBAMENTO LINEAR EM ALVENARIA PARA RAMAIS/DISTRIBUIÇÃO COM DIÂMETROS MENORES OU IGUAIS A 40 MM. AF_05/2015	SER.CG	M	0,26090	9,12	2,37
91185	FIXAÇÃO DE TUBOS HORIZONTAIS DE PVC, CPVC OU COBRE DIÂMETROS MENORES OU IGUAIS A 40 MM COM ABRAÇADEIRA METÁLICA FLEXÍVEL 18 MM, FIXADA DIRETAMENTE NA LAJE. AF_05/2015	SER.CG	M	0,80220	4,93	3,95
91190	CHUMBAMENTO PONTUAL EM PASSAGEM DE TUBO COM DIÂMETRO MENOR OU IGUAL A 40 MM. AF_05/2015	SER.CG	UN	0,25960	3,54	0,91
91793	(COMPOSIÇÃO REPRESENTATIVA) DO SERVIÇO DE INSTALAÇÃO DE TUBO DE PVC, SÉRIE NORMAL, ESGOTO PREDIAL, DN 50 MM (INSTALADO EM RAMAL DE DESCARGA OU RAMAL DE ESGOTO SANITÁRIO), INCLUSIVE CONEXÕES, CORTES E FIXAÇÕES PARA, PRÉDIOS. AF_10/2015	SER.CG	m		PREÇO TOTAL (Unit.):	55,99
89712	TUBO PVC, SÉRIE NORMAL, ESGOTO PREDIAL, DN 50 MM, FORNECIDO E INSTALADO EM RAMAL DE DESCARGA OU RAMAL DE ESGOTO SANITÁRIO. AF_12/2014	MAT.	M	1	19,01	19,00
89731	JOELHO 90 GRAUS, PVC, SÉRIE NORMAL, ESGOTO PREDIAL, DN 50 MM, JUNTA ELÁSTICA, FORNECIDO E INSTALADO EM RAMAL DE DESCARGA OU RAMAL DE ESGOTO SANITÁRIO. AF_12/2014	MAT.	UN	1,4223	7,03	10,00
89732	JOELHO 45 GRAUS, PVC, SÉRIE NORMAL, ESGOTO PREDIAL, DN 50 MM, JUNTA ELÁSTICA, FORNECIDO E INSTALADO EM RAMAL DE DESCARGA OU RAMAL DE ESGOTO SANITÁRIO. AF_12/2014	MAT.	UN	1,4991	7,38	11,05
89753	LUVA SIMPLES, PVC, SÉRIE NORMAL, ESGOTO PREDIAL, DN 50 MM, JUNTA ELÁSTICA, FORNECIDO E INSTALADO EM RAMAL DE DESCARGA OU RAMAL DE ESGOTO SANITÁRIO. AF_12/2014	MAT.	UN	1,2919	5,59	7,22
89784	TE, PVC, SÉRIE NORMAL, ESGOTO PREDIAL, DN 50 X 50 MM, JUNTA ELÁSTICA, FORNECIDO E INSTALADO EM RAMAL DE DESCARGA OU RAMAL DE ESGOTO SANITÁRIO. AF_12/2014	MAT.	UN	0,07	12,27	0,85
89813	LUVA SIMPLES, PVC, SÉRIE NORMAL, ESGOTO PREDIAL, DN 50 MM, JUNTA ELÁSTICA, FORNECIDO E INSTALADO EM PRUMADA DE ESGOTO SANITÁRIO OU VENTILAÇÃO. AF_12/2014	MAT.	UN	0,0278	3,96	0,10
90437	FURO EM ALVENARIA PARA DIÂMETROS MAIORES QUE 40 MM E MENORES OU IGUAIS A 75 MM. AF_05/2015	MAT.	UN	0,1718	24,79	4,25
90454	PASSANTE TIPO TUBO DE DIÂMETRO MAIORES QUE 40 MM E MENORES OU IGUAIS A 75 MM, FIXADO EM LAJE. AF_05/2015	MAT.	UN	0,0421	3,20	0,13
90467	CHUMBAMENTO LINEAR EM ALVENARIA PARA RAMAIS/DISTRIBUIÇÃO COM DIÂMETROS MAIORES QUE 40 MM E MENORES OU IGUAIS A 75 MM. AF_05/2015	MAT.	M	0,1074	14,40	1,54



RELATORIO DE COMPOSIÇÕES DE SERVIÇOS

BDI EDIFICAÇÕES	20,94%
BDI EQUIPAMENTOS	10,89%

OBRA: CONSTRUÇÃO DA ESCOLA TÉCNICA DE SANTA MARIA
 ORC. Nº : T-006/2016
 LOCAL: QR 119, CONJUNTO "A" LOTE 01 - SANTA MARIA

Data: 08/09/2020

Leis Sociais Horistas: 112,85%

Leis Sociais Mensalistas: 72,54%

AREA CONST. 5.577,39 m2

Tabela de referência: SINAPI - Janeiro de 2020 Sem Desoneração

CODIGO	DESCRIÇÃO	CLASS	UNIDADE	COEF.	PREÇO(R\$)	PREÇO TOTAL (R\$)
91186	FIXAÇÃO DE TUBOS HORIZONTAIS DE PVC, CPVC OU COBRE DIÂMETROS MAIORES QUE 40 MM E MENORES OU IGUAIS A 75 MM COM ABRAÇADEIRA METÁLICA FLEXÍVEL 18 MM, FIXADA DIRETAMENTE NA LAJE. AF_05/2015	MAT.	M	0,0353	4,03	0,14
91191	CHUMBAMENTO PONTUAL EM PASSAGEM DE TUBO COM DIÂMETROS ENTRE 40 MM E 75 MM. AF_05/2015	MAT.	UN	0,1718	3,75	0,64
91222	RASGO EM ALVENARIA PARA RAMAIS/ DISTRIBUIÇÃO COM DIÂMETROS MAIORES QUE 40 MM E MENORES OU IGUAIS A 75 MM. AF_05/2015	MAT.	M	0,1074	9,99	1,07
91795	(COMPOSIÇÃO REPRESENTATIVA) DO SERVIÇO DE INST. TUBO PVC, SÉRIE N, ESGOTO PREDIAL, 100 MM (INST. RAMAL DESCARGA, RAMAL DE ESG. SANIT., PRUMADA ESG. SANIT., VENTILAÇÃO OU SUB-COLETOR AÉREO), INCL. CONEXÕES E CORTES, FIXAÇÕES, P/ PRÉDIOS. AF_10/2015	SER.CG	m		PREÇO TOTAL (Unit.):	42,69
91714	TUBO PVC, SERIE NORMAL, ESGOTO PREDIAL, DN 100 MM, FORNECIDO E INSTALADO EM RAMAL DE DESCARGA OU RAMAL DE ESGOTO SANITÁRIO. AF_12/2014	MAT.	M	0,1846	37,25	6,87
89746	JOELHO 45 GRAUS, PVC, SERIE NORMAL, ESGOTO PREDIAL, DN 100 MM, JUNTA ELÁSTICA, FORNECIDO E INSTALADO EM RAMAL DE DESCARGA OU RAMAL DE ESGOTO SANITÁRIO. AF_12/2014	MAT.	UN	0,0653	15,39	1,00
89748	CURVA CURTA 90 GRAUS, PVC, SERIE NORMAL, ESGOTO PREDIAL, DN 100 MM, JUNTA ELÁSTICA, FORNECIDO E INSTALADO EM RAMAL DE DESCARGA OU RAMAL DE ESGOTO SANITÁRIO. AF_12/2014	MAT.	UN	0,2122	22,99	4,87
89778	LUVA SIMPLES, PVC, SERIE NORMAL, ESGOTO PREDIAL, DN 100 MM, JUNTA ELÁSTICA, FORNECIDO E INSTALADO EM RAMAL DE DESCARGA OU RAMAL DE ESGOTO SANITÁRIO. AF_12/2014	MAT.	UN	0,0982	11,71	1,14
89796	TE, PVC, SERIE NORMAL, ESGOTO PREDIAL, DN 100 X 100 MM, JUNTA ELÁSTICA, FORNECIDO E INSTALADO EM RAMAL DE DESCARGA OU RAMAL DE ESGOTO SANITÁRIO. AF_12/2014	MAT.	UN	0,0478	24,92	1,19
89797	JUNÇÃO SIMPLES, PVC, SERIE NORMAL, ESGOTO PREDIAL, DN 100 X 100 MM, JUNTA ELÁSTICA, FORNECIDO E INSTALADO EM RAMAL DE DESCARGA OU RAMAL DE ESGOTO SANITÁRIO. AF_12/2014	MAT.	UN	0,1086	28,05	3,04
89800	TUBO PVC, SERIE NORMAL, ESGOTO PREDIAL, DN 100 MM, FORNECIDO E INSTALADO EM PRUMADA DE ESGOTO SANITÁRIO OU VENTILAÇÃO. AF_12/2014	MAT.	M	0,561	15,12	8,48
89810	JOELHO 45 GRAUS, PVC, SERIE NORMAL, ESGOTO PREDIAL, DN 100 MM, JUNTA ELÁSTICA, FORNECIDO E INSTALADO EM PRUMADA DE ESGOTO SANITÁRIO OU VENTILAÇÃO. AF_12/2014	MAT.	UN	0,0085	11,13	0,09
91821	LUVA SIMPLES, PVC, SERIE NORMAL, ESGOTO PREDIAL, DN 100 MM, JUNTA ELÁSTICA, FORNECIDO E INSTALADO EM PRUMADA DE ESGOTO SANITÁRIO OU VENTILAÇÃO. AF_12/2014	MAT.	UN	0,2392	8,76	2,09
89833	TE, PVC, SERIE NORMAL, ESGOTO PREDIAL, DN 100 X 100 MM, JUNTA ELÁSTICA, FORNECIDO E INSTALADO EM PRUMADA DE ESGOTO SANITÁRIO OU VENTILAÇÃO. AF_12/2014	MAT.	UN	0,0598	19,35	1,15
89834	JUNÇÃO SIMPLES, PVC, SERIE NORMAL, ESGOTO PREDIAL, DN 100 X 100 MM, JUNTA ELÁSTICA, FORNECIDO E INSTALADO EM PRUMADA DE ESGOTO SANITÁRIO OU VENTILAÇÃO. AF_12/2014	MAT.	UN	0,0311	22,48	0,69
89848	TUBO PVC, SERIE NORMAL, ESGOTO PREDIAL, DN 100 MM, FORNECIDO E INSTALADO EM SUBCOLETOR AÉREO DE ESGOTO SANITÁRIO. AF_12/2014	MAT.	M	0,2544	19,03	4,84
89851	JOELHO 45 GRAUS, PVC, SERIE NORMAL, ESGOTO PREDIAL, DN 100 MM, JUNTA ELÁSTICA, FORNECIDO E INSTALADO EM SUBCOLETOR AÉREO DE ESGOTO SANITÁRIO. AF_12/2014	MAT.	UN	0,0178	15,06	0,26
89856	LUVA SIMPLES, PVC, SERIE NORMAL, ESGOTO PREDIAL, DN 100 MM, JUNTA ELÁSTICA, FORNECIDO E INSTALADO EM SUBCOLETOR AÉREO DE ESGOTO SANITÁRIO. AF_12/2014	MAT.	UN	0,1267	11,37	1,44
89861	JUNÇÃO SIMPLES, PVC, SERIE NORMAL, ESGOTO PREDIAL, DN 100 X 100 MM, JUNTA ELÁSTICA, FORNECIDO E INSTALADO EM SUBCOLETOR AÉREO DE ESGOTO SANITÁRIO. AF_12/2014	MAT.	UN	0,0008	27,72	0,02
90438	FURO EM ALVENARIA PARA DIÂMETROS MAIORES QUE 75 MM. AF_05/2015	SER.CG	UN	0,09995	35,53	3,55
90455	PASSANTE TIPO TUBO DE DIÂMETRO MAIOR QUE 75 MM, FIXADO EM LAJE. AF_05/2015	MAT.	UN	0,2323	4,28	0,99
91187	FIXAÇÃO DE TUBOS HORIZONTAIS DE PVC, CPVC OU COBRE DIÂMETROS MAIORES QUE 75 MM COM ABRAÇADEIRA METÁLICA FLEXÍVEL 18 MM, FIXADA DIRETAMENTE NA LAJE. AF_05/2015	SER.CG	M	0,1239	4,67	0,57
91192	CHUMBAMENTO PONTUAL EM PASSAGEM DE TUBO COM DIÂMETRO MAIOR QUE 75 MM. AF_05/2015	SER.CG	UN	0,0995	4,16	0,41



RELATORIO DE COMPOSIÇÕES DE SERVIÇOS

OBRA: CONSTRUÇÃO DA ESCOLA TÉCNICA DE SANTA MARIA
 ORC. Nº : T-006/2016
 LOCAL: QR 119, CONJUNTO "A" LOTE 01 - SANTA MARIA

BDI EDIFICAÇÕES	20,94%
BDI EQUIPAMENTOS	10,89%

Data: 08/09/2020

Leis Sociais Horistas: 112,85%

Leis Sociais Mensalistas: 72,54%

AREA CONST. 5.577,39 m2

Tabela de referência: SINAPI - Janeiro de 2020 Sem Desoneração

CÓDIGO	DESCRIÇÃO	CLASS	UNIDADE	COEF.	PREÇO(R\$)	PREÇO TOTAL (R\$)
89710	RALO SECO, PVC, DN 100 X 40 MM, JUNTA SOLDÁVEL, FORNECIDO E INSTALADO EM RAMAL DE DESCARGA OU EM RAMAL DE ESGOTO SANITÁRIO. AF_12/2014	SER.CG	UN		PREÇO TOTAL (Unit.):	8,29
122	ADESIVO PLASTICO PARA PVC, FRASCO COM 850 GR	MAT.	UN	0,0049	47,52	0,23
11739	RALO SECO PVC CONICO, 100 X 40 MM, COM GRELHA REDONDA BRANCA	MAT.	UN	1	5,01	5,00
20083	SOLUCAO LIMPADORA PARA PVC, FRASCO COM 1000 CM3	MAT.	UN	0,0075	41,26	0,30
38383	LIXA D'AGUA EM FOLHA, GRAO 100	MAT.	UN	0,017	1,41	0,02
88248	AUXILIAR DE ENCANADOR OU BOMBEIRO HIDRÁULICO COM ENCARGOS COMPLEMENTARES	SER.CG	H	0,07	17,18	1,20
88267	ENCANADOR OU BOMBEIRO HIDRÁULICO COM ENCARGOS COMPLEMENTARES	SER.CG	H	0,07	22,03	1,54
93358	ESCAVAÇÃO MANUAL DE VALA COM PROFUNDIDADE MENOR OU IGUAL A 1,30 M. AF_03/2016	SER.CG	m3		PREÇO TOTAL (Unit.):	65,59
98316	SERVENTE COM ENCARGOS COMPLEMENTARES	SER.CG	H	3,956	16,58	65,59
96995	REATERRO MANUAL APILOADO COM SOQUETE. AF_10/2017	SER.CG	m3		PREÇO TOTAL (Unit.):	39,76
88316	SERVENTE COM ENCARGOS COMPLEMENTARES	SER.CG	H	2,3986	16,58	39,76
91834	ELETRODUTO FLEXÍVEL CORRUGADO, PVC, DN 25 MM (3/4"), PARA CIRCUITOS TERMINAIS, INSTALADO EM FORRO - FORNECIMENTO E INSTALAÇÃO. AF_12/2015	SER.CG	m		PREÇO TOTAL (Unit.):	6,19
2688	ELETRODUTO PVC FLEXIVEL CORRUGADO, COR AMARELA, DE 25 MM	MAT.	M	1,1	1,27	1,39
88247	AUXILIAR DE ELETRICISTA COM ENCARGOS COMPLEMENTARES	SER.CG	H	0,07	17,65	1,23
88264	ELETRICISTA COM ENCARGOS COMPLEMENTARES	SER.CG	H	0,07	22,66	1,58
91170	FIXAÇÃO DE TUBOS HORIZONTAIS DE PVC, CPVC OU COBRE DIÂMETROS MENORES OU IGUAIS A 40 MM OU ELETROCALHAS ATÉ 150MM DE LARGURA, COM ABRAÇADEIRA METÁLICA RÍGIDA TIPO D 1/2, FIXADA EM PERFILADO EM LAJE. AF_05/2015	MAT.	M	1	2,00	1,99
91863	ELETRODUTO RÍGIDO ROSCÁVEL, PVC, DN 25 MM (3/4"), PARA CIRCUITOS TERMINAIS, INSTALADO EM FORRO - FORNECIMENTO E INSTALAÇÃO. AF_12/2015	SER.CG	m		PREÇO TOTAL (Unit.):	7,73
2674	ELETRODUTO DE PVC RIGIDO ROSCAVEL DE 3/4 ", SEM LUVA	MAT.	M	1,017	2,42	2,45
88247	AUXILIAR DE ELETRICISTA COM ENCARGOS COMPLEMENTARES	SER.CG	H	0,082	17,65	1,44
88264	ELETRICISTA COM ENCARGOS COMPLEMENTARES	SER.CG	H	0,082	22,66	1,85
91170	FIXAÇÃO DE TUBOS HORIZONTAIS DE PVC, CPVC OU COBRE DIÂMETROS MENORES OU IGUAIS A 40 MM OU ELETROCALHAS ATÉ 150MM DE LARGURA, COM ABRAÇADEIRA METÁLICA RÍGIDA TIPO D 1/2, FIXADA EM PERFILADO EM LAJE. AF_05/2015	SER.CG	M	1	2,00	1,99
91865	ELETRODUTO RÍGIDO ROSCÁVEL, PVC, DN 40 MM (1 1/4"), PARA CIRCUITOS TERMINAIS, INSTALADO EM FORRO - FORNECIMENTO E INSTALAÇÃO. AF_12/2015	SERG.CG	m		PREÇO TOTAL (Unit.):	12,49
2684	ELETRODUTO DE PVC RIGIDO ROSCAVEL DE 1 1/4 ", SEM LUVA	MAT.	M	1,017	5,03	5,11
88247	AUXILIAR DE ELETRICISTA COM ENCARGOS COMPLEMENTARES	SERG.CG	H	0,134	17,65	2,36
88264	ELETRICISTA COM ENCARGOS COMPLEMENTARES	SERG.CG	H	0,134	22,66	3,03
91170	FIXAÇÃO DE TUBOS HORIZONTAIS DE PVC, CPVC OU COBRE DIÂMETROS MENORES OU IGUAIS A 40 MM OU ELETROCALHAS ATÉ 150MM DE LARGURA, COM ABRAÇADEIRA METÁLICA RÍGIDA TIPO D 1/2, FIXADA EM PERFILADO EM LAJE. AF_05/2015	MAT.	M	1	2,00	1,99
91926	CABO DE COBRE FLEXÍVEL ISOLADO, 2,5 MM², ANTI-CHAMA 450/750 V, PARA CIRCUITOS TERMINAIS - FORNECIMENTO E INSTALAÇÃO. AF_12/2015	SERG.CG	m		PREÇO TOTAL (Unit.):	2,66
1014	CABO DE COBRE, FLEXIVEL, CLASSE 4 OU 5, ISOLACAO EM PVC/A, ANTICHAMA BWF-8, 1 CONDUCTOR, 450/750 V, SECAO NOMINAL 2,5 MM2	MAT.	M	1,19	1,21	1,44
21127	FITA ISOLANTE ADESIVA ANTICHAMA, USO ATE 750 V, EM ROLO DE 19 MM X 5 M	MAT.	UN	0,009	3,41	0,03
88247	AUXILIAR DE ELETRICISTA COM ENCARGOS COMPLEMENTARES	SERG.CG	H	0,03	17,65	0,52
88264	ELETRICISTA COM ENCARGOS COMPLEMENTARES	SERG.CG	H	0,03	22,66	0,67

GCE SIA.



RELATORIO DE COMPOSIÇÕES DE SERVIÇOS

BDI EDIFICAÇÕES	20,94%
BDI EQUIPAMENTOS	10,89%

Data: 08/09/2020

Leis Sociais Horistas: 112,85%

Leis Sociais Mensalistas: 72,54%

AREA CONST. 5.577,39 m2

Tabela de referência: SINAPI - Janeiro de 2020 Sem Desoneração

OBRA: CONSTRUÇÃO DA ESCOLA TÉCNICA DE SANTA MARIA
 ORC. Nº : T-006/2016
 LOCAL: QR 119, CONJUNTO "A" LOTE 01 - SANTA MARIA

ÓDIGO	DESCRIÇÃO	CLASS	UNIDADE	COEF.	PREÇO(R\$)	PREÇO TOTAL (R\$)
95795	CONDULETE DE ALUMÍNIO, TIPO T, PARA ELETRODUTO DE AÇO GALVANIZADO DN 20 MM (3/4"), APARENTE - FORNECIMENTO E INSTALAÇÃO. AF_11/2016_P	SER.CG	UN		PREÇO TOTAL (Unit.):	24,07
2574	CONDULETE DE ALUMÍNIO TIPO T, PARA ELETRODUTO ROSCAVEL DE 3/4", COM TAMPA CEGA	MAT.	UN	1	6,12	6,12
11950	BUCHA DE NYLON SEM ABA S6, COM PARAFUSO DE 4,20 X 40 MM EM AÇO ZINCADO COM ROSCA SOBERBA, CABECA CHATA E FENDA PHILLIPS	MAT.	UN	2	0,18	0,36
88247	AUXILIAR DE ELETRICISTA COM ENCARGOS COMPLEMENTARES	SER.CG	H	0,4368	17,65	7,70
88264	ELETRICISTA COM ENCARGOS COMPLEMENTARES	SER.CG	H	0,4368	22,66	9,89
95778	CONDULETE DE ALUMÍNIO, TIPO C, PARA ELETRODUTO DE AÇO GALVANIZADO DN 20 MM (3/4"), APARENTE - FORNECIMENTO E INSTALAÇÃO. AF_11/2016_P	SER.CG	UN		PREÇO TOTAL (Unit.):	20,54
2559	CONDULETE DE ALUMÍNIO TIPO C, PARA ELETRODUTO ROSCAVEL DE 3/4", COM TAMPA CEGA	MAT.	UN	1	6,35	6,34
1950	BUCHA DE NYLON SEM ABA S6, COM PARAFUSO DE 4,20 X 40 MM EM AÇO ZINCADO COM ROSCA SOBERBA, CABECA CHATA E FENDA PHILLIPS	MAT.	UN	2	0,18	0,36
88247	AUXILIAR DE ELETRICISTA COM ENCARGOS COMPLEMENTARES	SER.CG	H	0,3434	17,65	6,06
88264	ELETRICISTA COM ENCARGOS COMPLEMENTARES	SER.CG	H	0,3434	22,66	7,78
95779	CONDULETE DE ALUMÍNIO, TIPO E, PARA ELETRODUTO DE AÇO GALVANIZADO DN 20 MM (3/4"), APARENTE - FORNECIMENTO E INSTALAÇÃO. AF_11/2016_P	SER.CG	UN		PREÇO TOTAL (Unit.):	19,34
2565	CONDULETE DE ALUMÍNIO TIPO E, PARA ELETRODUTO ROSCAVEL DE 3/4", COM TAMPA CEGA	MAT.	UN	1	5,14	5,14
11950	BUCHA DE NYLON SEM ABA S6, COM PARAFUSO DE 4,20 X 40 MM EM AÇO ZINCADO COM ROSCA SOBERBA, CABECA CHATA E FENDA PHILLIPS	MAT.	UN	2	0,18	0,36
88247	AUXILIAR DE ELETRICISTA COM ENCARGOS COMPLEMENTARES	SER.CG	H	0,3434	17,65	6,06
88264	ELETRICISTA COM ENCARGOS COMPLEMENTARES	SER.CG	H	0,3434	22,66	7,78
95801	CONDULETE DE ALUMÍNIO, TIPO X, PARA ELETRODUTO DE AÇO GALVANIZADO DN 20 MM (3/4"), APARENTE - FORNECIMENTO E INSTALAÇÃO. AF_11/2016_P	SER.CG	UN		PREÇO TOTAL (Unit.):	28,45
2580	CONDULETE DE ALUMÍNIO TIPO X, PARA ELETRODUTO ROSCAVEL DE 3/4", COM TAMPA CEGA	MAT.	UN	1	8,09	8,08
11950	BUCHA DE NYLON SEM ABA S6, COM PARAFUSO DE 4,20 X 40 MM EM AÇO ZINCADO COM ROSCA SOBERBA, CABECA CHATA E FENDA PHILLIPS	MAT.	UN	2	0,18	0,36
88247	AUXILIAR DE ELETRICISTA COM ENCARGOS COMPLEMENTARES	SER.CG	H	0,4967	17,65	8,76
88264	ELETRICISTA COM ENCARGOS COMPLEMENTARES	SER.CG	H	0,4967	22,66	11,25
91936	CAIXA OCTOGONAL 4" X 4", PVC, INSTALADA EM LAJE - FORNECIMENTO E INSTALAÇÃO. AF_12/2015	SER.CG	UN		PREÇO TOTAL (Unit.):	9,00
12001	CAIXA OCTOGONAL DE FUNDO MOVEL, EM PVC, DE 4" X 4", PARA ELETRODUTO FLEXIVEL CORRUGADO	MAT.	UN	1	3,24	3,24
88247	AUXILIAR DE ELETRICISTA COM ENCARGOS COMPLEMENTARES	SER.CG	H	0,143	17,65	2,52
88264	ELETRICISTA COM ENCARGOS COMPLEMENTARES	SER.CG	H	0,143	22,66	3,24
91941	CAIXA RETANGULAR 4" X 2" BAIXA (0,30 M DO PISO), PVC, INSTALADA EM PAREDE - FORNECIMENTO E INSTALAÇÃO. AF_12/2015	SER.CG	UN		PREÇO TOTAL (Unit.):	7,41
1872	CAIXA DE PASSAGEM, EM PVC, DE 4" X 2", PARA ELETRODUTO FLEXIVEL CORRUGADO	MAT.	UN	1	1,25	1,25
88247	AUXILIAR DE ELETRICISTA COM ENCARGOS COMPLEMENTARES	SER.CG	H	0,145	17,65	2,55
88264	ELETRICISTA COM ENCARGOS COMPLEMENTARES	SER.CG	H	0,145	22,66	3,28
88629	ARGAMASSA TRAÇO 1:3 (EM VOLUME DE CIMENTO E AREIA MÉDIA ÚMIDA), PREPARO MANUAL. AF_08/2019	MAT.	M3	0,0009	377,51	0,33
91951	SUPORTE PARAFUSADO COM PLACA DE ENCAIXE 4" X 4" BAIXO (0,30 M DO PISO) PARA PONTO ELÉTRICO - FORNECIMENTO E INSTALAÇÃO. AF_12/2015	SERG.CG	UN		PREÇO TOTAL (Unit.):	8,83
38098	ESPELHO / PLACA DE 6 POSTOS 4" X 4", PARA INSTALACAO DE TOMADAS E INTERRUPTORES	MAT.	UN	1	4,57	4,57
38100	SUPORTE DE FIXACAO PARA ESPELHO / PLACA 4" X 4", PARA 6 MODULOS, PARA INSTALACAO DE TOMADAS E INTERRUPTORES (SOMENTE SUPORTE)	MAT.	UN	1	1,92	1,91
88264	ELETRICISTA COM ENCARGOS COMPLEMENTARES	SERG.CG	H	0,104	22,66	2,35

GCE S/A.



RELATORIO DE COMPOSIÇÕES DE SERVIÇOS

OBRA: CONSTRUÇÃO DA ESCOLA TÉCNICA DE SANTA MARIA
 ORC. Nº : T-006/2016
 LOCAL: QR 119, CONJUNTO "A" LOTE 01 - SANTA MARIA

BDI EDIFICAÇÕES	20,94%
BDI EQUIPAMENTOS	10,89%

Data: 08/09/2020

Leis Sociais Horistas: 112,85%

Leis Sociais Mensalistas: 72,54%

AREA CONST. 5.577,39 m2

Tabela de referência: SINAPI - Janeiro de 2020 Sem Desoneração

CÓDIGO	DESCRIÇÃO	CLASS	UNIDADE	COEF.	PREÇO(R\$)	PREÇO TOTAL (R\$)
91953	INTERRUPTOR SIMPLES (1 MÓDULO), 10A/250V, INCLUINDO SUPORTE E PLACA - FORNECIMENTO E INSTALAÇÃO. AF_12/2015	SER.CG	UN		PREÇO TOTAL (Unit.):	18,64
91946	SUPORTE PARAFUSADO COM PLACA DE ENCAIXE 4" X 2" MÉDIO (1,30 M DO PISO) PARA PONTO ELÉTRICO - FORNECIMENTO E INSTALAÇÃO. AF_12/2015	MAT.	UN	1	5,76	5,76
91952	INTERRUPTOR SIMPLES (1 MÓDULO), 10A/250V, SEM SUPORTE E SEM PLACA - FORNECIMENTO E INSTALAÇÃO. AF_12/2015	MAT.	UN	1	12,89	12,88
91959	INTERRUPTOR SIMPLES (2 MÓDULOS), 10A/250V, INCLUINDO SUPORTE E PLACA - FORNECIMENTO E INSTALAÇÃO. AF_12/2015	SERG.CG	UN		PREÇO TOTAL (Unit.):	29,51
91946	SUPORTE PARAFUSADO COM PLACA DE ENCAIXE 4" X 2" MÉDIO (1,30 M DO PISO) PARA PONTO ELÉTRICO - FORNECIMENTO E INSTALAÇÃO. AF_12/2015	MAT.	UN	1	5,76	5,76
91958	INTERRUPTOR SIMPLES (2 MÓDULOS), 10A/250V, SEM SUPORTE E SEM PLACA - FORNECIMENTO E INSTALAÇÃO. AF_12/2015	MAT.	UN	1	23,76	23,75
92001	TOMADA BAIXA DE EMBUTIR (1 MÓDULO), 2P+T 20 A, INCLUINDO SUPORTE E PLACA - FORNECIMENTO E INSTALAÇÃO. AF_12/2015	SERG.CG	UN		PREÇO TOTAL (Unit.):	21,40
91946	SUPORTE PARAFUSADO COM PLACA DE ENCAIXE 4" X 2" MÉDIO (1,30 M DO PISO) PARA PONTO ELÉTRICO - FORNECIMENTO E INSTALAÇÃO. AF_12/2015	MAT.	UN	1	5,76	5,76
91999	TOMADA BAIXA DE EMBUTIR (1 MÓDULO), 2P+T 20 A, SEM SUPORTE E SEM PLACA - FORNECIMENTO E INSTALAÇÃO. AF_12/2015	MAT.	UN	1	15,65	15,64
96973	CORDOALHA DE COBRE NU 35 MM², NÃO ENTERRADA, COM ISOLADOR - FORNECIMENTO E INSTALAÇÃO. AF_12/2017	SERG.CG	m		PREÇO TOTAL (Unit.):	33,82
863	CABO DE COBRE NU 35 MM2 MEIO-DURO	MAT.	M	1,05	13,46	14,12
88247	AUXILIAR DE ELETRICISTA COM ENCARGOS COMPLEMENTARES	SERG.CG	H	0,2533	17,65	4,47
88264	ELETRICISTA COM ENCARGOS COMPLEMENTARES	SERG.CG	H	0,2533	22,66	5,73
98463	SUPORTE ISOLADOR PARA CORDOALHA DE COBRE - FORNECIMENTO E INSTALAÇÃO. AF_12/2017	MAT.	UN	0,5	19,01	9,50
72272	CONECTOR PARAFUSO FENDIDO SPLIT-BOLT - PARA CABO DE 35MM2 - FORNECIMENTO E INSTALACAO	SERG.CG	UN		PREÇO TOTAL (Unit.):	13,11
11854	CONECTOR METALICO TIPO PARAFUSO FENDIDO (SPLIT BOLT), PARA CABOS ATE 35 MM2	MAT.	UN	1	5,05	5,05
88247	AUXILIAR DE ELETRICISTA COM ENCARGOS COMPLEMENTARES	SERG.CG	H	0,2	17,65	3,53
88264	ELETRICISTA COM ENCARGOS COMPLEMENTARES	SERG.CG	H	0,2	22,66	4,53
93358	ESCAVAÇÃO MANUAL DE VALA COM PROFUNDIDADE MENOR OU IGUAL A 1,30 M. AF_03/2016	SER.CG	m3		PREÇO TOTAL (Unit.):	65,59
88316	SERVENTE COM ENCARGOS COMPLEMENTARES	SER.CG	H	3,956	16,58	65,59
96995	REATERRO MANUAL APILOADO COM SOQUETE. AF_10/2017	SER.CG	m3		PREÇO TOTAL (Unit.):	39,76
88316	SERVENTE COM ENCARGOS COMPLEMENTARES	SER.CG	H	2,3986	16,58	39,76
90447	RASGO EM ALVENARIA PARA ELETRODUTOS COM DIAMETROS MENORES OU IGUAIS A 40 MM. AF_05/2015	SERG.CG	m		PREÇO TOTAL (Unit.):	5,49
88247	AUXILIAR DE ELETRICISTA COM ENCARGOS COMPLEMENTARES	SERG.CG	H	0,034	17,65	0,60
88264	ELETRICISTA COM ENCARGOS COMPLEMENTARES	SERG.CG	H	0,216	22,66	4,89
90466	CHUMBAMENTO LINEAR EM ALVENARIA PARA RAMAIS/DISTRIBUIÇÃO COM DIÂMETROS MENORES OU IGUAIS A 40 MM. AF_05/2015	SERG.CG	m		PREÇO TOTAL (Unit.):	10,68
88248	AUXILIAR DE ENCANADOR OU BOMBEIRO HIDRÁULICO COM ENCARGOS COMPLEMENTARES	SERG.CG	H	0,055	17,18	0,94
88267	ENCANADOR OU BOMBEIRO HIDRÁULICO COM ENCARGOS COMPLEMENTARES	SERG.CG	H	0,391	22,03	8,61
88629	ARGAMASSA TRAÇO 1:3 (EM VOLUME DE CIMENTO E AREIA MÉDIA ÚMIDA), PREPARO MANUAL. AF_08/2019	MAT.	M3	0,003	377,51	1,13
91871	ELETRODUTO RÍGIDO ROSCÁVEL, PVC, DN 25 MM (3/4"), PARA CIRCUITOS TERMINAIS, INSTALADO EM PAREDE - FORNECIMENTO E INSTALAÇÃO. AF_12/2015	SERG.CG	UN		PREÇO TOTAL (Unit.):	9,30
2674	ELETRODUTO DE PVC RIGIDO ROSCAVEL DE 3/4", SEM LUVA	MAT.	M	1,017	2,42	2,45
88247	AUXILIAR DE ELETRICISTA COM ENCARGOS COMPLEMENTARES	SERG.CG	H	0,17	17,65	3,00



RELATORIO DE COMPOSIÇÕES DE SERVIÇOS

OBRA: CONSTRUÇÃO DA ESCOLA TÉCNICA DE SANTA MARIA
 ORC. Nº : T-006/2016
 LOCAL: QR 119, CONJUNTO "A" LOTE 01 - SANTA MARIA

BDI EDIFICAÇÕES	20,94%
BDI EQUIPAMENTOS	10,89%

Data: 08/09/2020

Leis Sociais Horistas: 112,85%

Leis Sociais Mensalistas: 72,54%

AREA CONST. 5.577,39 m2

Tabela de referência: SINAPI - Janeiro de 2020 Sem Desoneração

CÓDIGO	DESCRIÇÃO	CLASS	UNIDADE	COEF.	PREÇO(R\$)	PREÇO TOTAL (R\$)
88264	ELETRICISTA COM ENCARGOS COMPLEMENTARES	SERG.CG	H	0,17	22,66	3,85
91939	CAIXA RETANGULAR 4" X 2" ALTA (2,00 M DO PISO), PVC, INSTALADA EM PAREDE - FORNECIMENTO E INSTALAÇÃO. AF_12/2015	SER.CG	UN		PREÇO TOTAL (Unit.):	22,50
1872	CAIXA DE PASSAGEM, EM PVC, DE 4" X 2", PARA ELETRODUTO FLEXIVEL CORRUGADO	MAT.	UN	1	1,25	1,25
88247	AUXILIAR DE ELETRICISTA COM ENCARGOS COMPLEMENTARES	SERG.CG	H	0,519	17,65	9,16
88264	ELETRICISTA COM ENCARGOS COMPLEMENTARES	SERG.CG	H	0,519	22,66	11,76
88629	ARGAMASSA TRAÇO 1:3 (EM VOLUME DE CIMENTO E AREIA MÉDIA ÚMIDA), PREPARO MANUAL. AF_08/2019	MAT.	M3	0,0009	377,51	0,33
91940	CAIXA RETANGULAR 4" X 2" MÉDIA (1,30 M DO PISO), PVC, INSTALADA EM PAREDE - FORNECIMENTO E INSTALAÇÃO. AF_12/2015	SER.CG	UN		PREÇO TOTAL (Unit.):	11,52
1872	CAIXA DE PASSAGEM, EM PVC, DE 4" X 2", PARA ELETRODUTO FLEXIVEL CORRUGADO	MAT.	UN	1	1,25	1,25
88247	AUXILIAR DE ELETRICISTA COM ENCARGOS COMPLEMENTARES	SERG.CG	H	0,247	17,65	4,35
88264	ELETRICISTA COM ENCARGOS COMPLEMENTARES	SERG.CG	H	0,247	22,66	5,59
88629	ARGAMASSA TRAÇO 1:3 (EM VOLUME DE CIMENTO E AREIA MÉDIA ÚMIDA), PREPARO MANUAL. AF_08/2019	SERG.CG	M3	0,0009	377,51	0,33
90447	RASGO EM ALVENARIA PARA ELETRODUTOS COM DIÂMETROS MENORES OU IGUAIS A 40 MM. AF_05/2015	SERG.CG	m		PREÇO TOTAL (Unit.):	5,49
88247	AUXILIAR DE ELETRICISTA COM ENCARGOS COMPLEMENTARES	SERG.CG	H	0,034	17,65	0,60
88264	ELETRICISTA COM ENCARGOS COMPLEMENTARES	SERG.CG	H	0,216	22,66	4,89
90467	CHUMBAMENTO LINEAR EM ALVENARIA PARA RAMAIS/DISTRIBUIÇÃO COM DIÂMETROS MAIORES QUE 40 MM E MENORES OU IGUAIS A 75 MM. AF_05/2015	SERG.CG	m		PREÇO TOTAL (Unit.):	16,85
88248	AUXILIAR DE ENCANADOR OU BOMBEIRO HIDRÁULICO COM ENCARGOS COMPLEMENTARES	SERG.CG	H	0,086	17,18	1,47
88267	ENCANADOR OU BOMBEIRO HIDRÁULICO COM ENCARGOS COMPLEMENTARES	SERG.CG	H	0,613	22,03	13,50
88629	ARGAMASSA TRAÇO 1:3 (EM VOLUME DE CIMENTO E AREIA MÉDIA ÚMIDA), PREPARO MANUAL. AF_08/2019	MAT.	M3	0,005	377,51	1,88
98297	CABO ELETRÔNICO CATEGORIA 6, INSTALADO EM EDIFICAÇÃO INSTITUCIONAL - FORNECIMENTO E INSTALAÇÃO. AF_11/2019	SER.CG	m		PREÇO TOTAL (Unit.):	1,47
39599	CABO DE PAR TRANCADO UTP, 4 PARES, CATEGORIA 6	MAT.	M	1,05	1,25	1,30
88247	AUXILIAR DE ELETRICISTA COM ENCARGOS COMPLEMENTARES	SERG.CG	H	0,0045	17,65	0,07
88264	ELETRICISTA COM ENCARGOS COMPLEMENTARES	SERG.CG	H	0,0045	22,66	0,10
91944	CAIXA RETANGULAR 4" X 4" BAIXA (0,30 M DO PISO), PVC, INSTALADA EM PAREDE - FORNECIMENTO E INSTALAÇÃO. AF_12/2015	SER.CG	UN		PREÇO TOTAL (Unit.):	9,63
1873	CAIXA DE PASSAGEM, EM PVC, DE 4" X 4", PARA ELETRODUTO FLEXIVEL CORRUGADO	MAT.	UN	1	2,50	2,50
88247	AUXILIAR DE ELETRICISTA COM ENCARGOS COMPLEMENTARES	SERG.CG	H	0,166	17,65	2,92
88264	ELETRICISTA COM ENCARGOS COMPLEMENTARES	SERG.CG	H	0,166	22,66	3,76
88629	ARGAMASSA TRAÇO 1:3 (EM VOLUME DE CIMENTO E AREIA MÉDIA ÚMIDA), PREPARO MANUAL. AF_08/2019	MAT.	M3	0,0012	377,51	0,45
90443	RASGO EM ALVENARIA PARA RAMAIS/ DISTRIBUIÇÃO COM DIÂMETROS MENORES OU IGUAIS A 40 MM. AF_05/2015	SERG.CG	m		PREÇO TOTAL (Unit.):	11,09
88248	AUXILIAR DE ENCANADOR OU BOMBEIRO HIDRÁULICO COM ENCARGOS COMPLEMENTARES	SERG.CG	H	0,07	17,18	1,20
88267	ENCANADOR OU BOMBEIRO HIDRÁULICO COM ENCARGOS COMPLEMENTARES	SERG.CG	H	0,449	22,03	9,89
90466	CHUMBAMENTO LINEAR EM ALVENARIA PARA RAMAIS/DISTRIBUIÇÃO COM DIÂMETROS MENORES OU IGUAIS A 40 MM. AF_05/2015	SERG.CG	m		PREÇO TOTAL (Unit.):	10,68
88248	AUXILIAR DE ENCANADOR OU BOMBEIRO HIDRÁULICO COM ENCARGOS COMPLEMENTARES	SERG.CG	H	0,055	17,18	0,94
88267	ENCANADOR OU BOMBEIRO HIDRÁULICO COM ENCARGOS COMPLEMENTARES	SERG.CG	H	0,391	22,03	8,61
88629	ARGAMASSA TRAÇO 1:3 (EM VOLUME DE CIMENTO E AREIA MÉDIA ÚMIDA), PREPARO MANUAL. AF_08/2019	MAT.	M3	0,003	377,51	1,13



RELATORIO DE COMPOSIÇÕES DE SERVIÇOS

OBRA: CONSTRUÇÃO DA ESCOLA TÉCNICA DE SANTA MARIA
 ORC. Nº : T-006/2016
 LOCAL: QR 119, CONJUNTO "A" LOTE 01 - SANTA MARIA

BDI EDIFICAÇÕES 20,94%
 BDI EQUIPAMENTOS 10,89%

Data: 08/09/2020

Lels Sociais Horistas: 112,85%

Lels Sociais Mensalistas: 72,54%

AREA CONST. 5.577,39 m2

Tabela de referência: SINAPI - Janeiro de 2020 Sem Desoneração

ÓDIGO	DESCRIÇÃO	CLASS	UNIDADE	COEF.	PREÇO(R\$)	PREÇO TOTAL (R\$)
92367	TUBO DE AÇO GALVANIZADO COM COSTURA, CLASSE MÉDIA, DN 65 (2 1/2"), CONEXÃO ROSQUEADA, INSTALADO EM REDE DE ALIMENTAÇÃO PARA HIDRANTE - FORNECIMENTO E INSTALAÇÃO. AF_12/2015	SERG.CG	m		PREÇO TOTAL (Unit.):	60,93
7701	TUBO AÇO GALVANIZADO COM COSTURA, CLASSE MEDIA, DN 2.1/2", E = *3,65* MM, PESO *6,51* KG/M (NBR 5580)	MAT.	M	1,039	49,42	51,34
88248	AUXILIAR DE ENCANADOR OU BOMBEIRO HIDRÁULICO COM ENCARGOS COMPLEMENTARES	SERG.CG	H	0,245	17,18	4,20
88267	ENCANADOR OU BOMBEIRO HIDRÁULICO COM ENCARGOS COMPLEMENTARES	SERG.CG	H	0,245	22,03	5,39
92377	NIPLE, EM FERRO GALVANIZADO, DN 65 (2 1/2"), CONEXÃO ROSQUEADA, INSTALADO EM REDE DE ALIMENTAÇÃO PARA HIDRANTE - FORNECIMENTO E INSTALAÇÃO. AF_12/2015	SERG.CG	UN		PREÇO TOTAL (Unit.):	53,16
3148	FITA VEDA ROSCA EM ROLOS DE 18 MM X 50 M (L X C)	MAT.	UN	0,03	11,10	0,33
4208	NIPLE DE FERRO GALVANIZADO, COM ROSCA BSP, DE 2 1/2"	MAT.	UN	1	23,83	23,83
7307	FUNDO ANTICORROSIVO PARA METAIS FERROSOS (ZARCAO)	MAT.	L	0,007	21,69	0,15
88248	AUXILIAR DE ENCANADOR OU BOMBEIRO HIDRÁULICO COM ENCARGOS COMPLEMENTARES	SERG.CG	H	0,736	17,18	12,64
88267	ENCANADOR OU BOMBEIRO HIDRÁULICO COM ENCARGOS COMPLEMENTARES	SERG.CG	H	0,736	22,03	16,21
92390	JOELHO 90 GRAUS, EM FERRO GALVANIZADO, DN 65 (2 1/2"), CONEXÃO ROSQUEADA, INSTALADO EM REDE DE ALIMENTAÇÃO PARA HIDRANTE - FORNECIMENTO E INSTALAÇÃO. AF_12/2015	SERG.CG	UN		PREÇO TOTAL (Unit.):	83,98
3148	FITA VEDA ROSCA EM ROLOS DE 18 MM X 50 M (L X C)	MAT.	UN	0,03	11,10	0,33
3470	COTOVELO 90 GRAUS DE FERRO GALVANIZADO, COM ROSCA BSP, DE 2 1/2"	MAT.	UN	1	40,23	40,22
7307	FUNDO ANTICORROSIVO PARA METAIS FERROSOS (ZARCAO)	MAT.	L	0,007	21,69	0,15
88248	AUXILIAR DE ENCANADOR OU BOMBEIRO HIDRÁULICO COM ENCARGOS COMPLEMENTARES	SERG.CG	H	1,104	17,18	18,96
88267	ENCANADOR OU BOMBEIRO HIDRÁULICO COM ENCARGOS COMPLEMENTARES	SERG.CG	H	1,104	22,03	24,32
96765	ABRIGO PARA HIDRANTE, 90X60X17CM, COM REGISTRO GLOBO ANGULAR 45 GRAUS 2 1/2", ADAPTADOR STORZ 2 1/2", MANGUEIRA DE INCÊNDIO 20M, REDUÇÃO 2 1/2 X 1 1/2" E ESGUICHO EM LATÃO 1 1/2" - FORNECIMENTO E INSTALAÇÃO. AF_08/2017	SERG.CG	UN		PREÇO TOTAL (Unit.):	795,57
4350	BUCHA DE NYLON, DIAMETRO DO FURO 8 MM, COMPRIMENTO 40 MM, COM PARAFUSO DE ROSCA SOBERBA, CABECA CHATA, FENDA SIMPLES, 4,8 X 50 MM	MAT.	UN	4	0,37	1,47
10899	ADAPTADOR, EM LATAO, ENGATE RAPIDO 2 1/2" X ROSCA INTERNA 5 FIOS 2 1/2", PARA INSTALACAO PREDIAL DE COMBATE A INCENDIO	MAT.	UN	1	36,63	36,62
10904	REGISTRO OU VALVULA GLOBO ANGULAR EM LATAO, PARA HIDRANTES EM INSTALACAO PREDIAL DE INCENDIO, 45 GRAUS, DIAMETRO DE 2 1/2", COM VOLANTE, CLASSE DE PRESSAO DE ATE 200 PSI	MAT.	UN	1	83,63	83,63
20963	CAIXA DE INCENDIO/ABRIGO PARA MANGUEIRA, DE SOBREPOR/EXTERNA, COM 90 X 60 X 17 CM, EM CHAPA DE ACO, PORTA COM VENTILACAO, VISOR COM A INSCRICAO "INCENDIO", SUPORTE/CESTA INTERNA PARA A MANGUEIRA, PINTURA ELETROSTATICA VERMELHA	MAT.	UN	1	183,89	183,88
20971	CHAVE DUPLA PARA CONEXOES TIPO STORZ, ENGATE RAPIDO 1 1/2" X 2 1/2", EM LATAO, PARA INSTALACAO PREDIAL COMBATE A INCENDIO	MAT.	UN	1	7,96	7,96
21030	MANGUEIRA DE INCENDIO, TIPO 1, DE 1 1/2", COMPRIMENTO = 20 M, TECIDO EM FIO DE POLIESTER E TUBO INTERNO EM BORRACHA SINTETICA, COM UNIOES ENGATE RAPIDO	MAT.	UN	1	243,48	243,48
37555	ESGUICHO JATO REGULAVEL, TIPO ELKHART, ENGATE RAPIDO 2 1/2", PARA COMBATE A INCENDIO	MAT.	UN	1	119,47	119,46
88248	AUXILIAR DE ENCANADOR OU BOMBEIRO HIDRÁULICO COM ENCARGOS COMPLEMENTARES	SERG.CG	H	3,037	17,18	52,17
88267	ENCANADOR OU BOMBEIRO HIDRÁULICO COM ENCARGOS COMPLEMENTARES	SERG.CG	H	3,037	22,03	66,90
83635	EXTINTOR INCENDIO TP PO QUIMICO 6KG - FORNECIMENTO E INSTALACAO	SERG.CG	UN		PREÇO TOTAL (Unit.):	163,77
10892	EXTINTOR DE INCENDIO PORTATIL COM CARGA DE PO QUIMICO SECO (PQS) DE 6 KG, CLASSE BC	MAT.	UN	1	144,26	144,26



RELATORIO DE COMPOSIÇÕES DE SERVIÇOS

OBRA: CONSTRUÇÃO DA ESCOLA TÉCNICA DE SANTA MARIA
 ORC. Nº: T-006/2016
 LOCAL: QR 119, CONJUNTO "A" LOTE 01 - SANTA MARIA

BDI EDIFICAÇÕES	20,94%
BDI EQUIPAMENTOS	10,89%

Data: 08/09/2020

Leis Sociais Horistas: 112,85%

Leis Sociais Mensalistas: 72,54%

AREA CONST. 5.577,39 m²

Tabela de referência: SINAPI - Janeiro de 2020 Sem Desoneração

CÓDIGO	DESCRIÇÃO	CLASS	UNIDADE	COEF.	PREÇO(R\$)	PREÇO TOTAL (R\$)
88309	PEDREIRO COM ENCARGOS COMPLEMENTARES	SERG.CG	H	0,5	22,45	11,22
88316	SERVENTE COM ENCARGOS COMPLEMENTARES	SERG.CG	H	0,5	16,58	8,29
43187	AR CONDICIONADO SPLIT ON/OFF, PISO TETO, 36.000 BTU/H, CICLO FRIO, 60HZ, CLASSIFICACAO ENERGETICA C - SELO PROCEL, GAS HFC, CONTROLE S/FIO	SERG.CG	UN		PREÇO TOTAL (Unit.):	4.748,31
43187	AR CONDICIONADO SPLIT ON/OFF, PISO TETO, 36.000 BTU/H, CICLO FRIO, 60HZ, CLASSIFICACAO ENERGETICA C - SELO PROCEL, GAS HFC, CONTROLE S/FIO	SERG.CG	UN	1	4.748,31	4.748,31
99059	LOCACAO CONVENCIONAL DE OBRA, UTILIZANDO GABARITO DE TÁBUAS CORRIDAS PONTALETADAS A CADA 2,00M - 2 UTILIZAÇÕES. AF_10/2018	SER.CG	m		PREÇO TOTAL (Unit.):	37,92
4417	SARRAFO DE MADEIRA NAO APARELHADA *2,5 X 7* CM, MACARANDUBA, ANGELIM OU EQUIVALENTE DA REGIAO	MAT.	M	0,7445	4,48	3,33
4433	PECA DE MADEIRA NAO APARELHADA *7,5 X 7,5* CM (3 X 3 ") MACARANDUBA, ANGELIM OU EQUIVALENTE DA REGIAO	MAT.	M	0,4125	10,32	4,25
5068	PREGO DE AÇO POLIDO COM CABECA 17 X 21 (2 X 11)	MAT.	KG	0,111	8,47	0,94
7356	TINTA ACRILICA PREMIUM, COR BRANCO FOSCO	MAT.	L	0,0256	16,93	0,43
10567	TABUA DE MADEIRA NAO APARELHADA *2,5 X 23* CM (1 x 9 ") PINUS, MISTA OU EQUIVALENTE DA REGIAO	MAT.	M	0,55	3,67	2,01
88239	AJUDANTE DE CARPINTEIRO COM ENCARGOS COMPLEMENTARES	SER.CG	H	0,3563	18,81	6,70
88262	CARPINTEIRO DE FORMAS COM ENCARGOS COMPLEMENTARES	SER.CG	H	0,7125	22,3	15,88
91692	SERRA CIRCULAR DE BANCADA COM MOTOR ELÉTRICO POTÊNCIA DE 5HP, COM COIFA PARA DISCO 10" - CHP DIURNO. AF_08/2015	MAT.	CHP	0,0039	16,46	0,06
91693	SERRA CIRCULAR DE BANCADA COM MOTOR ELÉTRICO POTÊNCIA DE 5HP, COM COIFA PARA DISCO 10" - CHI DIURNO. AF_08/2015	MAT.	CHI	0,0168	14,76	0,24
94974	CONCRETO MAGRO PARA LASTRO, TRAÇO 1:4,5:4,5 (CIMENTO/ AREIA MÉDIA/ BRITA 1) - PREPARO MANUAL AF_07/2016	MAT.	M3	0,0046	327,31	1,50
99062	MARCAÇÃO DE PONTOS EM GABARITO OU CAVALETE. AF_10/2018	MAT.	UN	1,5	1,72	2,58
95601	ARRASAMENTO MECANICO DE ESTACA DE CONCRETO ARMADO, DIAMETROS DE ATÉ 40 CM. AF_11/2016	SER.CG	UN		PREÇO TOTAL (Unit.):	16,40
88298	OPERADOR DE MARTELETE OU MARTELETEIRO COM ENCARGOS COMPLEMENTARES	SER.CG	H	0,326	17,9	5,83
88316	SERVENTE COM ENCARGOS COMPLEMENTARES	SER.CG	H	0,326	16,58	5,40
95620	PERFURATRIZ PNEUMATICA MANUAL DE PESO MEDIO, MARTELETE, 18KG, COMPRIMENTO MÁXIMO DE CURSO DE 6 M, DIAMETRO DO PISTAO DE 5,5 CM - CHP DIURNO. AF_11/2016	SER.CG	CHP	0,18	16,19	2,91
35621	PERFURATRIZ PNEUMATICA MANUAL DE PESO MEDIO, MARTELETE, 18KG, COMPRIMENTO MÁXIMO DE CURSO DE 6 M, DIAMETRO DO PISTAO DE 5,5 CM - CHI DIURNO. AF_11/2016	SER.CG	CHI	0,146	15,55	2,26
95583	MONTAGEM DE ARMADURA TRANSVERSAL DE ESTACAS DE SEÇÃO CIRCULAR, DIÂMETRO = 5,0 MM. AF_11/2016	SER.CG	kg		PREÇO TOTAL (Unit.):	11,77
43132	ARAME RECOZIDO 16 BWG, D = 1,60 MM (0,016 KG/M) OU 18 BWG, D = 1,25 MM (0,01 KG/M)	MAT.	KG	0,02	10,58	0,21
88238	AJUDANTE DE ARMADOR COM ENCARGOS COMPLEMENTARES	SER.CG	H	0,031	17,33	0,53
88245	ARMADOR COM ENCARGOS COMPLEMENTARES	SER.CG	H	0,279	22,34	6,23
95445	CORTE E DOBRA DE AÇO CA-60, DIÂMETRO DE 5,0 MM, UTILIZADO EM ESTRIBO CONTÍNUO HELICOIDAL AF_10/2016	MAT.	KG	1	4,80	4,80
95577	MONTAGEM DE ARMADURA LONGITUDINAL DE ESTACAS DE SEÇÃO CIRCULAR, DIÂMETRO = 10,0 MM. AF_11/2016	SERG.CG	UN		PREÇO TOTAL (Unit.):	7,16
43132	ARAME RECOZIDO 16 BWG, D = 1,60 MM (0,016 KG/M) OU 18 BWG, D = 1,25 MM (0,01 KG/M)	MAT.	KG	0,02	10,58	0,21
88238	AJUDANTE DE ARMADOR COM ENCARGOS COMPLEMENTARES	SERG.CG	H	0,008	17,33	0,13
88245	ARMADOR COM ENCARGOS COMPLEMENTARES	SERG.CG	H	0,07	22,34	1,56
92794	CORTE E DOBRA DE AÇO CA-50, DIÂMETRO DE 10,0 MM, UTILIZADO EM ESTRUTURAS DIVERSAS, EXCETO LAJES. AF_12/2015	MAT.	KG	1	5,26	5,26
96534	FABRICAÇÃO, MONTAGEM E DESMONTAGEM DE FÔRMA PARA BLOCO DE COROAMENTO, EM MADEIRA SERRADA, E=25 MM, 4 UTILIZAÇÕES. AF_06/2017	SER.CG	m ²		PREÇO TOTAL (Unit.):	60,27
2692	DESMOLDANTE PROTETOR PARA FORMAS DE MADEIRA, DE BASE OLEOSA EMULSIONADA EM AGUA	MAT.	L	0,017	4,06	0,06
4491	PONTALETE DE MADEIRA NAO APARELHADA *7,5 X 7,5* CM (3 X 3 ") PINUS, MISTA OU EQUIVALENTE DA REGIAO	MAT.	M	0,625	2,98	1,86



RELATORIO DE COMPOSIÇÕES DE SERVIÇOS

OBRA: CONSTRUÇÃO DA ESCOLA TÉCNICA DE SANTA MARIA
 ORC. Nº : T-006/2016
 LOCAL: QR 119, CONJUNTO "A" LOTE 01 - SANTA MARIA

BDI EDIFICAÇÕES	20,94%
BDI EQUIPAMENTOS	10,89%

Data: 08/09/2020

Leis Sociais Horistas: 112,85%

Leis Sociais Mensalistas: 72,54%

AREA CONST. 5.577,39 m2

Tabela de referência: SINAPI - Janeiro de 2020 Sem Desoneração

CODIGO	DESCRIÇÃO	CLASS	UNIDADE	COEF.	PREÇO (R\$)	PREÇO TOTAL (R\$)
4517	SARRAFO DE MADEIRA NAO APARELHADA *2,5 X 7,5* CM (1 X 3 ")	MAT.	M	0,924	1,07	0,98
	PINUS, MISTA OU EQUIVALENTE DA REGIAO					
5074	PREGO DE ACO POLIDO COM CABECA 15 X 18 (1 1/2 X 13)	MAT.	KG	0,011	9,49	0,10
6189	TABUA DE MADEIRA NAO APARELHADA *2,5 X 30* CM, CEDRINHO OU EQUIVALENTE DA REGIAO	MAT.	M	1,059	13,00	13,76
40304	PREGO DE ACO POLIDO COM CABECA DUPLA 17 X 27 (2 1/2 X 11)	MAT.	KG	0,044	10,45	0,45
88239	AJUDANTE DE CARPINTEIRO COM ENCARGOS COMPLEMENTARES	SER.CG	H	0,589	18,81	11,07
88262	CARPINTEIRO DE FORMAS COM ENCARGOS COMPLEMENTARES	SER.CG	H	1,413	22,3	31,50
91692	SERRA CIRCULAR DE BANCADA COM MOTOR ELÉTRICO POTÊNCIA DE 5HP, COM COIFA PARA DISCO 10" - CHP DIURNO. AF_08/2015	MAT.	CHP	0,018	16,46	0,29
91693	SERRA CIRCULAR DE BANCADA COM MOTOR ELÉTRICO POTÊNCIA DE 5HP, COM COIFA PARA DISCO 10" - CHI DIURNO. AF_08/2015	MAT.	CHI	0,014	14,76	0,20
6545	ARMAÇÃO DE BLOCO, VIGA BALDRAME OU SAPATA UTILIZANDO AÇO CA-50 DE 8 MM - MONTAGEM. AF_06/2017	SER.CG	kg		PREÇO TOTAL (Unit.):	9,33
39017	ESPACADOR / DISTANCIADOR CIRCULAR COM ENTRADA LATERAL, EM PLASTICO, PARA VERGALHAO *4,2 A 12,5* MM, COBRIMENTO 20 MM	MAT.	UN	0,724	0,12	0,08
43132	ARAME RECOZIDO 16 BWG, D = 1,60 MM (0,016 KG/M) OU 18 BWG, D = 1,25 MM (0,01 KG/M)	MAT.	KG	0,025	10,58	0,26
88238	AJUDANTE DE ARMADOR COM ENCARGOS COMPLEMENTARES	SER.CG	H	0,0375	17,33	0,64
88245	ARMADOR COM ENCARGOS COMPLEMENTARES	SER.CG	H	0,1155	22,34	2,58
92793	CORTE E DOBRA DE AÇO CA-50, DIÂMETRO DE 8,0 MM, UTILIZADO EM ESTRUTURAS DIVERSAS, EXCETO LAJES. AF_12/2015	MAT.	KG	1	5,78	5,77
96546	ARMAÇÃO DE BLOCO, VIGA BALDRAME OU SAPATA UTILIZANDO AÇO CA-50 DE 10 MM - MONTAGEM. AF_06/2017	SER.CG	kg		PREÇO TOTAL (Unit.):	8,05
39017	ESPACADOR / DISTANCIADOR CIRCULAR COM ENTRADA LATERAL, EM PLASTICO, PARA VERGALHAO *4,2 A 12,5* MM, COBRIMENTO 20 MM	MAT.	UN	0,4655	0,12	0,05
43132	ARAME RECOZIDO 16 BWG, D = 1,60 MM (0,016 KG/M) OU 18 BWG, D = 1,25 MM (0,01 KG/M)	MAT.	KG	0,025	10,58	0,26
88238	AJUDANTE DE ARMADOR COM ENCARGOS COMPLEMENTARES	SER.CG	H	0,029	17,33	0,50
88245	ARMADOR COM ENCARGOS COMPLEMENTARES	SER.CG	H	0,089	22,34	1,98
92794	CORTE E DOBRA DE AÇO CA-50, DIÂMETRO DE 10,0 MM, UTILIZADO EM ESTRUTURAS DIVERSAS, EXCETO LAJES. AF_12/2015	MAT.	KG	1	5,26	5,26
5601	ARRASAMENTO MECANICO DE ESTACA DE CONCRETO ARMADO, DIAMETROS DE ATÉ 40 CM. AF_11/2016	SER.CG	UN		PREÇO TOTAL (Unit.):	16,40
88298	OPERADOR DE MARTELETE OU MARTELETEIRO COM ENCARGOS COMPLEMENTARES	SER.CG	H	0,326	17,9	5,83
88316	SERVENTE COM ENCARGOS COMPLEMENTARES	SER.CG	H	0,326	16,58	5,40
95620	PERFURATRIZ PNEUMATICA MANUAL DE PESO MEDIO, MARTELETE, 18KG, COMPRIMENTO MÁXIMO DE CURSO DE 6 M, DIAMETRO DO PISTAO DE 5,5 CM - CHP DIURNO. AF_11/2016	SER.CG	CHP	0,18	16,19	2,91
95621	PERFURATRIZ PNEUMATICA MANUAL DE PESO MEDIO, MARTELETE, 18KG, COMPRIMENTO MÁXIMO DE CURSO DE 6 M, DIAMETRO DO PISTAO DE 5,5 CM - CHI DIURNO. AF_11/2016	SER.CG	CHI	0,146	15,55	2,26
95583	MONTAGEM DE ARMADURA TRANSVERSAL DE ESTACAS DE SEÇÃO CIRCULAR, DIÂMETRO = 5,0 MM. AF_11/2016	SER.CG	kg		PREÇO TOTAL (Unit.):	11,77
43132	ARAME RECOZIDO 16 BWG, D = 1,60 MM (0,016 KG/M) OU 18 BWG, D = 1,25 MM (0,01 KG/M)	MAT.	KG	0,02	10,58	0,21
88238	AJUDANTE DE ARMADOR COM ENCARGOS COMPLEMENTARES	SER.CG	H	0,031	17,33	0,53
88245	ARMADOR COM ENCARGOS COMPLEMENTARES	SER.CG	H	0,279	22,34	6,23
95445	CORTE E DOBRA DE AÇO CA-60, DIÂMETRO DE 5,0 MM, UTILIZADO EM ESTRIBO CONTÍNUO HELICOIDAL. AF_10/2016	MAT.	KG	1	4,80	4,80
95586	MONTAGEM DE ARMADURA LONGITUDINAL DE ESTACAS DE SEÇÃO RETANGULAR (BARRETE), DIÂMETRO = 10,0 MM. AF_11/2016	SER.CG	kg		PREÇO TOTAL (Unit.):	7,49
43132	ARAME RECOZIDO 16 BWG, D = 1,60 MM (0,016 KG/M) OU 18 BWG, D = 1,25 MM (0,01 KG/M)	MAT.	KG	0,02	10,58	0,21
88238	AJUDANTE DE ARMADOR COM ENCARGOS COMPLEMENTARES	SER.CG	H	0,009	17,33	0,15
88245	ARMADOR COM ENCARGOS COMPLEMENTARES	SER.CG	H	0,084	22,34	1,87



RELATORIO DE COMPOSIÇÕES DE SERVIÇOS

OBRA: CONSTRUÇÃO DA ESCOLA TÉCNICA DE SANTA MARIA
 ORC. Nº : T-006/2016
 LOCAL: QR 119, CONJUNTO "A" LOTE 01 - SANTA MARIA

BDI EDIFICAÇÕES	20,94%
BDI EQUIPAMENTOS	10,89%

Data: 08/09/2020

Leis Sociais Horistas: 112,85%

Leis Sociais Mensalistas: 72,54%

AREA CONST. 5.577,39 m2

Tabela de referência: SINAPI - Janeiro de 2020 Sem Desoneração

ÓDIGO	DESCRIÇÃO	CLASS	UNIDADE	COEF.	PREÇO(R\$)	PREÇO TOTAL (R\$)
92794	CORTE E DOBRA DE AÇO CA-50, DIÂMETRO DE 10,0 MM, UTILIZADO EM ESTRUTURAS DIVERSAS, EXCETO LAJES. AF_12/2015	MAT.	KG	1	5,26	5,26
96534	FABRICAÇÃO, MONTAGEM E DESMONTAGEM DE FÔRMA PARA BLOCO DE COROAMENTO, EM MADEIRA SERRADA, E=25 MM, 4 UTILIZAÇÕES. AF_06/2017	SER.CG	m2		PREÇO TOTAL (Unit.):	60,27
2692	DESMOLDANTE PROTETOR PARA FORMAS DE MADEIRA, DE BASE OLEOSA EMULSIONADA EM AGUA	MAT.	L	0,017	4,06	0,06
4491	PONTALETE DE MADEIRA NAO APARELHADA *7,5 X 7,5* CM (3 X 3 ") PINUS, MISTA OU EQUIVALENTE DA REGIAO	MAT.	M	0,625	2,98	1,86
4517	SARRAFO DE MADEIRA NAO APARELHADA *2,5 X 7,5* CM (1 X 3 ") PINUS, MISTA OU EQUIVALENTE DA REGIAO	MAT.	M	0,924	1,07	0,98
5074	PREGO DE AÇO POLIDO COM CABECA 15 X 18 (1 1/2 X 13)	MAT.	KG	0,011	9,49	0,10
6189	TABUA DE MADEIRA NAO APARELHADA *2,5 X 30* CM, CEDRINHO OU EQUIVALENTE DA REGIAO	MAT.	M	1,059	13,00	13,76
70304	PREGO DE AÇO POLIDO COM CABECA DUPLA 17 X 27 (2 1/2 X 11)	MAT.	KG	0,044	10,45	0,45
88239	AJUDANTE DE CARPINTEIRO COM ENCARGOS COMPLEMENTARES	SER.CG	H	0,589	18,81	11,07
88262	CARPINTEIRO DE FORMAS COM ENCARGOS COMPLEMENTARES	SER.CG	H	1,413	22,3	31,50
91692	SERRA CIRCULAR DE BANCADA COM MOTOR ELÉTRICO POTÊNCIA DE SHP, COM COIFA PARA DISCO 10" - CHP DIURNO. AF_08/2015	MAT.	CHP	0,018	16,46	0,29
91693	SERRA CIRCULAR DE BANCADA COM MOTOR ELÉTRICO POTÊNCIA DE SHP, COM COIFA PARA DISCO 10" - CHI DIURNO. AF_08/2015	MAT.	CHI	0,014	14,76	0,20
96544	ARMAÇÃO DE BLOCO, VIGA BALDRAME OU SAPATA UTILIZANDO AÇO CA-50 DE 6,3 MM - MONTAGEM. AF_06/2017	SER.CG	kg		PREÇO TOTAL (Unit.):	10,55
39017	ESPACADOR / DISTANCIADOR CIRCULAR COM ENTRADA LATERAL, EM PLASTICO, PARA VERGALHAO *4,2 A 12,5* MM, COBRIMENTO 20 MM	MAT.	UN	1,19	0,12	0,13
43132	ARAME RECOZIDO 16 BWG, D = 1,60 MM (0,016 KG/M) OU 18 BWG, D = 1,25 MM (0,01 KG/M)	MAT.	KG	0,025	10,58	0,26
88238	AJUDANTE DE ARMADOR COM ENCARGOS COMPLEMENTARES	SER.CG	H	0,049	17,33	0,84
88245	ARMADOR COM ENCARGOS COMPLEMENTARES	SER.CG	H	0,151	22,34	3,37
92792	CORTE E DOBRA DE AÇO CA-50, DIÂMETRO DE 6,3 MM, UTILIZADO EM ESTRUTURAS DIVERSAS, EXCETO LAJES. AF_12/2015	SER.CG	KG	1	5,95	5,95
96546	ARMAÇÃO DE BLOCO, VIGA BALDRAME OU SAPATA UTILIZANDO AÇO CA-50 DE 10 MM - MONTAGEM. AF_06/2017	SER.CG	kg		PREÇO TOTAL (Unit.):	8,05
39017	ESPACADOR / DISTANCIADOR CIRCULAR COM ENTRADA LATERAL, EM PLASTICO, PARA VERGALHAO *4,2 A 12,5* MM, COBRIMENTO 20 MM	MAT.	UN	0,4655	0,12	0,05
43132	ARAME RECOZIDO 16 BWG, D = 1,60 MM (0,016 KG/M) OU 18 BWG, D = 1,25 MM (0,01 KG/M)	MAT.	KG	0,025	10,58	0,26
88238	AJUDANTE DE ARMADOR COM ENCARGOS COMPLEMENTARES	SER.CG	H	0,029	17,33	0,50
88245	ARMADOR COM ENCARGOS COMPLEMENTARES	SER.CG	H	0,089	22,34	1,98
92794	CORTE E DOBRA DE AÇO CA-50, DIÂMETRO DE 10,0 MM, UTILIZADO EM ESTRUTURAS DIVERSAS, EXCETO LAJES. AF_12/2015	MAT.	KG	1	5,26	5,26
96549	ARMAÇÃO DE BLOCO, VIGA BALDRAME OU SAPATA UTILIZANDO AÇO CA-50 DE 20 MM - MONTAGEM. AF_06/2017	SER.CG	kg		PREÇO TOTAL (Unit.):	6,44
39017	ESPACADOR / DISTANCIADOR CIRCULAR COM ENTRADA LATERAL, EM PLASTICO, PARA VERGALHAO *4,2 A 12,5* MM, COBRIMENTO 20 MM	MAT.	UN	0,136	0,12	0,01
43132	ARAME RECOZIDO 16 BWG, D = 1,60 MM (0,016 KG/M) OU 18 BWG, D = 1,25 MM (0,01 KG/M)	MAT.	KG	0,025	10,58	0,26
88238	AJUDANTE DE ARMADOR COM ENCARGOS COMPLEMENTARES	SER.CG	H	0,012	17,33	0,20
88245	ARMADOR COM ENCARGOS COMPLEMENTARES	SER.CG	H	0,0365	22,34	0,81
92797	CORTE E DOBRA DE AÇO CA-50, DIÂMETRO DE 20,0 MM, UTILIZADO EM ESTRUTURAS DIVERSAS, EXCETO LAJES. AF_12/2015	MAT.	KG	1	5,17	5,16
95601	ARRASAMENTO MECANICO DE ESTACA DE CONCRETO ARMADO, DIAMETROS DE ATÉ 40 CM. AF_11/2016	SER.CG	UN		PREÇO TOTAL (Unit.):	16,40
88298	OPERADOR DE MARTELETE OU MARTELETEIRO COM ENCARGOS COMPLEMENTARES	SER.CG	H	0,326	17,9	5,83
88316	SERVENTE COM ENCARGOS COMPLEMENTARES	SER.CG	H	0,326	16,58	5,40



RELATORIO DE COMPOSIÇÕES DE SERVIÇOS

OBRA: CONSTRUÇÃO DA ESCOLA TÉCNICA DE SANTA MARIA
 ORC. Nº : T-006/2016
 LOCAL: QR 119, CONJUNTO "A" LOTE 01 - SANTA MARIA

BDI EDIFICAÇÕES 20,94%
 BDI EQUIPAMENTOS 10,89%

Data: 08/09/2020
 Leis Sociais Horistas: 112,85%
 Leis Sociais Mensalistas: 72,54%
 AREA CONST. 5.577,39 m2

Tabela de referência: SINAPI - Janeiro de 2020 Sem Desoneração

CODIGO	DESCRIÇÃO	CLASS	UNIDADE	COEF.	PREÇO(R\$)	PREÇO TOTAL (R\$)
95620	PERFURATRIZ PNEUMÁTICA MANUAL DE PESO MÉDIO, MARTELETE, 18KG, COMPRIMENTO MÁXIMO DE CURSO DE 6 M, DIÂMETRO DO PISTÃO DE 5,5 CM - CHP DIURNO. AF_11/2016	SER.CG	CHP	0,18	16,19	2,91
95621	PERFURATRIZ PNEUMÁTICA MANUAL DE PESO MÉDIO, MARTELETE, 18KG, COMPRIMENTO MÁXIMO DE CURSO DE 6 M, DIÂMETRO DO PISTÃO DE 5,5 CM - CHI DIURNO. AF_11/2016	SER.CG	CHI	0,146	15,55	2,26
95583	MONTAGEM DE ARMADURA TRANSVERSAL DE ESTACAS DE SEÇÃO CIRCULAR, DIÂMETRO = 5,0 MM. AF_11/2016	SER.CG	kg		PREÇO TOTAL (Unit.):	11,77
43132	ARAME RECOZIDO 16 BWG, D = 1,60 MM (0,016 KG/M) OU 18 BWG, D = 1,25 MM (0,01 KG/M)	MAT.	KG	0,02	10,58	0,21
88238	AJUDANTE DE ARMADOR COM ENCARGOS COMPLEMENTARES	SER.CG	H	0,031	17,33	0,53
88245	ARMADOR COM ENCARGOS COMPLEMENTARES	SER.CG	H	0,279	22,34	6,23
95445	CORTE E DOBRA DE AÇO CA-60, DIÂMETRO DE 5,0 MM, UTILIZADO EM ESTRIBO CONTÍNUO HELICOIDAL. AF_10/2016	MAT.	KG	1	4,80	4,80
5586	MONTAGEM DE ARMADURA LONGITUDINAL DE ESTACAS DE SEÇÃO RETANGULAR (BARRETE), DIÂMETRO = 10,0 MM. AF_11/2016	SER.CG	kg		PREÇO TOTAL (Unit.):	7,49
43132	ARAME RECOZIDO 16 BWG, D = 1,60 MM (0,016 KG/M) OU 18 BWG, D = 1,25 MM (0,01 KG/M)	MAT.	KG	0,02	10,58	0,21
88238	AJUDANTE DE ARMADOR COM ENCARGOS COMPLEMENTARES	SER.CG	H	0,009	17,33	0,15
88245	ARMADOR COM ENCARGOS COMPLEMENTARES	SER.CG	H	0,084	22,34	1,87
92794	CORTE E DOBRA DE AÇO CA-50, DIÂMETRO DE 10,0 MM, UTILIZADO EM ESTRUTURAS DIVERSAS, EXCETO LAJES. AF_12/2015	MAT.	KG	1	5,26	5,26
96534	FABRICAÇÃO, MONTAGEM E DESMONTAGEM DE FÓRMA PARA BLOCO DE COROAMENTO, EM MADEIRA SERRADA, E=25 MM, 4 UTILIZAÇÕES. AF_06/2017	SER.CG	m2		PREÇO TOTAL (Unit.):	60,27
2692	DESMOLDANTE PROTETOR PARA FORMAS DE MADEIRA, DE BASE OLEOSA EMULSIONADA EM ÁGUA	MAT.	L	0,017	4,06	0,06
4491	PONTALETE DE MADEIRA NÃO APARELHADA *7,5 X 7,5" CM (3 X 3") PINUS, MISTA OU EQUIVALENTE DA REGIÃO	MAT.	M	0,625	2,98	1,86
4517	SARRAFO DE MADEIRA NÃO APARELHADA *2,5 X 7,5" CM (1 X 3") PINUS, MISTA OU EQUIVALENTE DA REGIÃO	MAT.	M	0,924	1,07	0,98
5074	PREGO DE AÇO POLIDO COM CABECA 15 X 18 (1 1/2 X 13)	MAT.	KG	0,011	9,49	0,10
6189	TABUA DE MADEIRA NÃO APARELHADA *2,5 X 30" CM, CEDRINHO OU EQUIVALENTE DA REGIÃO	MAT.	M	1,059	13,00	13,76
40304	PREGO DE AÇO POLIDO COM CABECA DUPLA 17 X 27 (2 1/2 X 11)	MAT.	KG	0,044	10,45	0,45
88239	AJUDANTE DE CARPINTEIRO COM ENCARGOS COMPLEMENTARES	SER.CG	H	0,589	18,81	11,07
78262	CARPINTEIRO DE FORMAS COM ENCARGOS COMPLEMENTARES	SER.CG	H	1,413	22,3	31,50
91692	SERRA CIRCULAR DE BANCADA COM MOTOR ELÉTRICO POTÊNCIA DE 5HP, COM COIFA PARA DISCO 10" - CHP DIURNO. AF_08/2015	MAT.	CHP	0,018	16,46	0,29
91693	SERRA CIRCULAR DE BANCADA COM MOTOR ELÉTRICO POTÊNCIA DE 5HP, COM COIFA PARA DISCO 10" - CHI DIURNO. AF_08/2015	MAT.	CHI	0,014	14,76	0,20
96545	ARMAÇÃO DE BLOCO, VIGA BALDRAME OU SAPATA UTILIZANDO AÇO CA-50 DE 8 MM - MONTAGEM. AF_06/2017	SER.CG	kg		PREÇO TOTAL (Unit.):	9,33
39017	ESPACADOR / DISTANCIADOR CIRCULAR COM ENTRADA LATERAL, EM PLÁSTICO, PARA VERGALHAO *4,2 A 12,5" MM, COBRIMENTO 20 MM	MAT.	UN	0,724	0,12	0,08
43132	ARAME RECOZIDO 16 BWG, D = 1,60 MM (0,016 KG/M) OU 18 BWG, D = 1,25 MM (0,01 KG/M)	MAT.	KG	0,025	10,58	0,26
88238	AJUDANTE DE ARMADOR COM ENCARGOS COMPLEMENTARES	SER.CG	H	0,0375	17,33	0,64
88245	ARMADOR COM ENCARGOS COMPLEMENTARES	SER.CG	H	0,1155	22,34	2,58
92793	CORTE E DOBRA DE AÇO CA-50, DIÂMETRO DE 8,0 MM, UTILIZADO EM ESTRUTURAS DIVERSAS, EXCETO LAJES. AF_12/2015	MAT.	KG	1	5,78	5,77
96546	ARMAÇÃO DE BLOCO, VIGA BALDRAME OU SAPATA UTILIZANDO AÇO CA-50 DE 10 MM - MONTAGEM. AF_06/2017	SER.CG	kg		PREÇO TOTAL (Unit.):	8,05
39017	ESPACADOR / DISTANCIADOR CIRCULAR COM ENTRADA LATERAL, EM PLÁSTICO, PARA VERGALHAO *4,2 A 12,5" MM, COBRIMENTO 20 MM	MAT.	UN	0,4655	0,12	0,05
43132	ARAME RECOZIDO 16 BWG, D = 1,60 MM (0,016 KG/M) OU 18 BWG, D = 1,25 MM (0,01 KG/M)	MAT.	KG	0,025	10,58	0,26
88238	AJUDANTE DE ARMADOR COM ENCARGOS COMPLEMENTARES	SER.CG	H	0,029	17,33	0,50
88245	ARMADOR COM ENCARGOS COMPLEMENTARES	SER.CG	H	0,089	22,34	1,98



RELATORIO DE COMPOSIÇÕES DE SERVIÇOS

OBRA: CONSTRUÇÃO DA ESCOLA TÉCNICA DE SANTA MARIA
 ORC. Nº : T-006/2016
 LOCAL: QR 119, CONJUNTO "A" LOTE 01 - SANTA MARIA

BDI EDIFICAÇÕES 20,94%
 BDI EQUIPAMENTOS 10,89%

Data: 08/09/2020
 Leis Sociais Horistas: 112,85%
 Leis Sociais Mensalistas: 72,54%
 AREA CONST. 5.577,39 m2

Tabela de referência: SINAPI - Janeiro de 2020 Sem Desoneração

ÓDIGO	DESCRIÇÃO	CLASS	UNIDADE	COEF.	PREÇO(R\$)	PREÇO TOTAL (R\$)
92794	CORTE E DOBRA DE AÇO CA-50, DIÂMETRO DE 10,0 MM, UTILIZADO EM ESTRUTURAS DIVERSAS, EXCETO LAJES. AF_12/2015	MAT.	KG	1	5,26	5,26
96536	FABRICAÇÃO, MONTAGEM E DESMONTAGEM DE FÔRMA PARA VIGA BALDRAME, EM MADEIRA SERRADA, E=25 MM, 4 UTILIZAÇÕES. AF_06/2017	SER.CG	m2		PREÇO TOTAL (Unit.):	50,98
2692	DESMOLDANTE PROTETOR PARA FORMAS DE MADEIRA, DE BASE OLEOSA EMULSIONADA EM AGUA	MAT.	L	0,017	4,06	0,06
4491	PONTALETE DE MADEIRA NAO APARELHADA *7,5 X 7,5* CM (3 X 3 ") PINUS, MISTA OU EQUIVALENTE DA REGIAO	MAT.	M	0,605	2,98	1,80
4517	SARRAFO DE MADEIRA NAO APARELHADA *2,5 X 7,5* CM (1 X 3 ") PINUS, MISTA OU EQUIVALENTE DA REGIAO	MAT.	M	0,567	1,07	0,60
5073	PREGO DE AÇO POLIDO COM CABECA 17 X 24 (2 1/4 X 11)	MAT.	KG	0,026	8,63	0,22
6189	TABUA DE MADEIRA NAO APARELHADA *2,5 X 30* CM, CEDRINHO OU EQUIVALENTE DA REGIAO	MAT.	M	1,008	13,00	13,10
10304	PREGO DE AÇO POLIDO COM CABECA DUPLA 17 X 27 (2 1/2 X 11)	MAT.	KG	0,034	10,45	0,35
88239	AJUDANTE DE CARPINEIRO COM ENCARGOS COMPLEMENTARES	SER.CG	H	0,471	18,81	8,85
88262	CARPINEIRO DE FORMAS COM ENCARGOS COMPLEMENTARES	SER.CG	H	1,145	22,3	25,53
91692	SERRA CIRCULAR DE BANCADA COM MOTOR ELÉTRICO POTÊNCIA DE SHP, COM COIFA PARA DISCO 10" - CHP DIURNO. AF_08/2015	MAT.	CHP	0,017	16,46	0,27
91693	SERRA CIRCULAR DE BANCADA COM MOTOR ELÉTRICO POTÊNCIA DE SHP, COM COIFA PARA DISCO 10" - CHI DIURNO. AF_08/2015	MAT.	CHI	0,014	14,76	0,20
93358	ESCAVAÇÃO MANUAL DE VALA COM PROFUNDIDADE MENOR OU IGUAL A 1,30 M. AF_03/2016	SER.CG	m3		PREÇO TOTAL (Unit.):	65,59
88316	SERVEANTE COM ENCARGOS COMPLEMENTARES	SER.CG	H	3,956	16,58	65,59
92783	ARMAÇÃO DE LAJE DE UMA ESTRUTURA CONVENCIONAL DE CONCRETO ARMADO EM UMA EDIFICAÇÃO TÉRREA OU SOBRADO UTILIZANDO AÇO CA-60 DE 4,2 MM - MONTAGEM. AF_12/2015	SER.CG	kg		PREÇO TOTAL (Unit.):	11,82
39017	ESPAÇADOR / DISTANCIADOR CIRCULAR COM ENTRADA LATERAL, EM PLASTICO, PARA VERGALHAO *4,2 A 12,5* MM, COBRIMENTO 20 MM	MAT.	UN	2,816	0,12	0,32
43132	ARAME RECOZIDO 16 BWG, D = 1,60 MM (0,016 KG/M) OU 18 BWG, D = 1,25 MM (0,01 KG/M)	MAT.	KG	0,025	10,58	0,26
88238	AJUDANTE DE ARMADOR COM ENCARGOS COMPLEMENTARES	SER.CG	H	0,031	17,33	0,53
88245	ARMADOR COM ENCARGOS COMPLEMENTARES	SER.CG	H	0,1896	22,34	4,23
12799	CORTE E DOBRA DE AÇO CA-60, DIÂMETRO DE 4,2 MM, UTILIZADO EM LAJE. AF_12/2015	MAT.	KG	1	6,49	6,48
96995	REATERRO MANUAL APILOADO COM SOQUETE. AF_10/2017	SER.CG	m3		PREÇO TOTAL (Unit.):	39,76
88316	SERVEANTE COM ENCARGOS COMPLEMENTARES	SER.CG	H	2,3986	16,58	39,76
94962	CONCRETO MAGRO PARA LASTRO, TRAÇO 1:4,5:4,5 (CIMENTO/ AREIA MÉDIA/ BRITA 1) - PREPARO MECÂNICO COM BETONEIRA 400 L. AF_07/2016	SER.CG	m3		PREÇO TOTAL (Unit.):	247,53
370	AREIA MÉDIA - POSTO JAZIDA/FORNECEDOR (RETIRADO NA JAZIDA, SEM TRANSPORTE)	MAT.	M3	0,827	79,45	65,70
1379	CIMENTO PORTLAND COMPOSTO CP II-32	MAT.	KG	212,02	0,36	76,24
4721	PEDRA BRITADA N. 1 (9,5 a 19 MM) POSTO PEDREIRA/FORNECEDOR, SEM FRETE	MAT.	M3	0,578	70,92	40,99
88316	SERVEANTE COM ENCARGOS COMPLEMENTARES	SER.CG	H	2,34	16,58	38,79
88377	OPERADOR DE BETONEIRA ESTACIONÁRIA/MISTURADOR COM ENCARGOS COMPLEMENTARES	SER.CG	H	1,48	16,8	24,86
88830	BETONEIRA CAPACIDADE NOMINAL DE 400 L, CAPACIDADE DE MISTURA 280 L, MOTOR ELÉTRICO TRIFÁSICO POTÊNCIA DE 2 CV, SEM CARREGADOR - CHP DIURNO. AF_10/2014	MAT.	CHP	0,76	1,06	0,80
88831	BETONEIRA CAPACIDADE NOMINAL DE 400 L, CAPACIDADE DE MISTURA 280 L, MOTOR ELÉTRICO TRIFÁSICO POTÊNCIA DE 2 CV, SEM CARREGADOR - CHI DIURNO. AF_10/2014	MAT.	CHI	0,72	0,22	0,15
96543	ARMAÇÃO DE BLOCO, VIGA BALDRAME E SAPATA UTILIZANDO AÇO CA-60 DE 5 MM - MONTAGEM. AF_06/2017	SER.CG	kg		PREÇO TOTAL (Unit.):	12,07
39017	ESPAÇADOR / DISTANCIADOR CIRCULAR COM ENTRADA LATERAL, EM PLASTICO, PARA VERGALHAO *4,2 A 12,5* MM, COBRIMENTO 20 MM	MAT.	UN	1,9665	0,12	0,23



RELATORIO DE COMPOSIÇÕES DE SERVIÇOS

OBRA: CONSTRUÇÃO DA ESCOLA TÉCNICA DE SANTA MARIA
 ORC. Nº : T-006/2016
 LOCAL: QR 119, CONJUNTO "A" LOTE 01 - SANTA MARIA

BDI EDIFICAÇÕES	20,94%
BDI EQUIPAMENTOS	10,89%

Data: 08/09/2020
 Leis Sociais Horistas: 112,85%
 Leis Sociais Mensalistas: 72,54%
 AREA CONST. 5.577,39 m2

Tabela de referência: SINAPI - Janeiro de 2020 Sem Desoneração

CÓDIGO	DESCRIÇÃO	CLASS	UNIDADE	COEF.	PREÇO(R\$)	PREÇO TOTAL (R\$)
43132	ARAME RECOZIDO 16 BWG, D = 1,60 MM (0,016 KG/M) OU 18 BWG, D = 1,25 MM (0,01 KG/M)	MAT.	KG	0,025	10,58	0,26
88238	AJUDANTE DE ARMADOR COM ENCARGOS COMPLEMENTARES	SER.CG	H	0,0635	17,33	1,10
88245	ARMADOR COM ENCARGOS COMPLEMENTARES	SER.CG	H	0,1945	22,34	4,34
92791	CORTE E DOBRA DE AÇO CA-60, DIÂMETRO DE 5,0 MM, UTILIZADO EM ESTRUTURAS DIVERSAS, EXCETO LAJES. AF_12/2015	SER.CG	KG	1	6,15	6,14
96544	ARMAÇÃO DE BLOCO, VIGA BALDRAME OU SAPATA UTILIZANDO AÇO CA-50 DE 6,3 MM - MONTAGEM. AF_06/2017	SER.CG	kg		PREÇO TOTAL (Unit.):	10,55
39017	ESPACADOR / DISTANCIADOR CIRCULAR COM ENTRADA LATERAL, EM PLASTICO, PARA VERGALHAO *4,2 A 12,5* MM, COBRIMENTO 20 MM	MAT.	UN	1,19	0,12	0,13
43132	ARAME RECOZIDO 16 BWG, D = 1,60 MM (0,016 KG/M) OU 18 BWG, D = 1,25 MM (0,01 KG/M)	MAT.	KG	0,025	10,58	0,26
88238	AJUDANTE DE ARMADOR COM ENCARGOS COMPLEMENTARES	SER.CG	H	0,049	17,33	0,84
88245	ARMADOR COM ENCARGOS COMPLEMENTARES	SER.CG	H	0,151	22,34	3,37
92792	CORTE E DOBRA DE AÇO CA-50, DIÂMETRO DE 6,3 MM, UTILIZADO EM ESTRUTURAS DIVERSAS, EXCETO LAJES. AF_12/2015	SER.CG	KG	1	5,95	5,95
96545	ARMAÇÃO DE BLOCO, VIGA BALDRAME OU SAPATA UTILIZANDO AÇO CA-50 DE 8 MM - MONTAGEM. AF_06/2017	SER.CG	kg		PREÇO TOTAL (Unit.):	9,33
39017	ESPACADOR / DISTANCIADOR CIRCULAR COM ENTRADA LATERAL, EM PLASTICO, PARA VERGALHAO *4,2 A 12,5* MM, COBRIMENTO 20 MM	MAT.	UN	0,724	0,12	0,08
43132	ARAME RECOZIDO 16 BWG, D = 1,60 MM (0,016 KG/M) OU 18 BWG, D = 1,25 MM (0,01 KG/M)	MAT.	KG	0,025	10,58	0,26
88238	AJUDANTE DE ARMADOR COM ENCARGOS COMPLEMENTARES	SER.CG	H	0,0375	17,33	0,64
88245	ARMADOR COM ENCARGOS COMPLEMENTARES	SER.CG	H	0,1155	22,34	2,58
92793	CORTE E DOBRA DE AÇO CA-50, DIÂMETRO DE 8,0 MM, UTILIZADO EM ESTRUTURAS DIVERSAS, EXCETO LAJES. AF_12/2015	MAT.	KG	1	5,78	5,77
96546	ARMAÇÃO DE BLOCO, VIGA BALDRAME OU SAPATA UTILIZANDO AÇO CA-50 DE 10 MM - MONTAGEM. AF_06/2017	SER.CG	kg		PREÇO TOTAL (Unit.):	8,05
39017	ESPACADOR / DISTANCIADOR CIRCULAR COM ENTRADA LATERAL, EM PLASTICO, PARA VERGALHAO *4,2 A 12,5* MM, COBRIMENTO 20 MM	MAT.	UN	0,4655	0,12	0,05
43132	ARAME RECOZIDO 16 BWG, D = 1,60 MM (0,016 KG/M) OU 18 BWG, D = 1,25 MM (0,01 KG/M)	MAT.	KG	0,025	10,58	0,26
88238	AJUDANTE DE ARMADOR COM ENCARGOS COMPLEMENTARES	SER.CG	H	0,029	17,33	0,50
88245	ARMADOR COM ENCARGOS COMPLEMENTARES	SER.CG	H	0,089	22,34	1,98
92794	CORTE E DOBRA DE AÇO CA-50, DIÂMETRO DE 10,0 MM, UTILIZADO EM ESTRUTURAS DIVERSAS, EXCETO LAJES. AF_12/2015	MAT.	KG	1	5,26	5,26
96547	ARMAÇÃO DE BLOCO, VIGA BALDRAME OU SAPATA UTILIZANDO AÇO CA-50 DE 12,5 MM - MONTAGEM. AF_06/2017	SER.CG	kg		PREÇO TOTAL (Unit.):	6,65
39017	ESPACADOR / DISTANCIADOR CIRCULAR COM ENTRADA LATERAL, EM PLASTICO, PARA VERGALHAO *4,2 A 12,5* MM, COBRIMENTO 20 MM	MAT.	UN	0,306	0,12	0,03
43132	ARAME RECOZIDO 16 BWG, D = 1,60 MM (0,016 KG/M) OU 18 BWG, D = 1,25 MM (0,01 KG/M)	MAT.	KG	0,025	10,58	0,26
88238	AJUDANTE DE ARMADOR COM ENCARGOS COMPLEMENTARES	SER.CG	H	0,022	17,33	0,38
88245	ARMADOR COM ENCARGOS COMPLEMENTARES	SER.CG	H	0,068	22,34	1,51
92795	CORTE E DOBRA DE AÇO CA-50, DIÂMETRO DE 12,5 MM, UTILIZADO EM ESTRUTURAS DIVERSAS, EXCETO LAJES. AF_12/2015	MAT.	KG	1	4,47	4,47
96548	ARMAÇÃO DE BLOCO, VIGA BALDRAME OU SAPATA UTILIZANDO AÇO CA-50 DE 16 MM - MONTAGEM. AF_06/2017	SER.CG	kg		PREÇO TOTAL (Unit.):	6,05
39017	ESPACADOR / DISTANCIADOR CIRCULAR COM ENTRADA LATERAL, EM PLASTICO, PARA VERGALHAO *4,2 A 12,5* MM, COBRIMENTO 20 MM	MAT.	UN	0,1975	0,12	0,02
43132	ARAME RECOZIDO 16 BWG, D = 1,60 MM (0,016 KG/M) OU 18 BWG, D = 1,25 MM (0,01 KG/M)	MAT.	KG	0,025	10,58	0,26
88238	AJUDANTE DE ARMADOR COM ENCARGOS COMPLEMENTARES	SER.CG	H	0,016	17,33	0,27
88245	ARMADOR COM ENCARGOS COMPLEMENTARES	SER.CG	H	0,0495	22,34	1,10



RELATORIO DE COMPOSIÇÕES DE SERVIÇOS

OBRA: CONSTRUÇÃO DA ESCOLA TÉCNICA DE SANTA MARIA
 ORC. Nº : T-006/2016
 LOCAL: QR 119, CONJUNTO "A" LOTE 01 - SANTA MARIA

BDI EDIFICAÇÕES 20,94%
 BDI EQUIPAMENTOS 10,89%

Data: 08/09/2020
 Leis Sociais Horistas: 112,85%
 Leis Sociais Mensalistas: 72,54%
 AREA CONST. 5.577,39 m2

Tabela de referência: SINAPI - Janeiro de 2020 Sem Desoneração

CODIGO	DESCRIÇÃO	CLASS	UNIDADE	COEF.	PREÇO(R\$)	PREÇO TOTAL (R\$)
92796	CORTE E DOBRA DE AÇO CA-50, DIÂMETRO DE 16,0 MM, UTILIZADO EM ESTRUTURAS DIVERSAS, EXCETO LAJES. AF_12/2015	MAT.	KG	1	4,41	4,40
74106/1	IMPERMEABILIZACAO DE ESTRUTURAS ENTERRADAS, COM TINTA ASFALTICA, DUAS DEMAOIS.	SER.CG	m2		PREÇO TOTAL (Unit.):	9,52
7319	TINTA ASFALTICA IMPERMEABILIZANTE DISPERSA EM AGUA, PARA MATERIAIS CIMENTICIOS	MAT.	L	0,4	7,24	2,89
88316	SERVENTE COM ENCARGOS COMPLEMENTARES	SER.CG	H	0,4	16,58	6,63
92427	MONTAGEM E DESMONTAGEM DE FÔRMA DE PILARES RETANGULARES E ESTRUTURAS SIMILARES COM ÁREA MÉDIA DAS SEÇÕES MAIOR QUE 0,25 M², PÉ-DIREITO SIMPLES, EM CHAPA DE MADEIRA COMPENSADA RESINADA, 8 UTILIZAÇÕES. AF_12/2015	SER.CG	m2		PREÇO TOTAL (Unit.):	38,78
2692	DESMOLDANTE PROTETOR PARA FORMAS DE MADEIRA, DE BASE OLEOSA EMULSIONADA EM AGUA	MAT.	L	0,01	4,06	0,04
0271	LOCACAO DE APRUMADOR METALICO DE PILAR, COM ALTURA E ANGULO REGULAVEIS, EXTENSAO DE *1,50* A *2,80* M	MAT.	MES	0,196	7,8	1,52
40275	LOCACAO DE VIGA SANDUICHE METALICA VAZADA PARA TRAVAMENTO DE PILARES, ALTURA DE *8* CM, LARGURA DE *6* CM E EXTENSAO DE 2 M	MAT.	MES	0,393	12	4,71
40287	LOCACAO DE BARRA DE ANCORAGEM DE 0,80 A 1,20 M DE EXTENSAO, COM ROSCA DE 5/8", INCLUINDO PORCA E FLANGE	MAT.	MES	0,785	3	2,35
40304	PREGO DE ACO POLIDO COM CABECA DUPLA 17 X 27 (2 1/2 X 11)	MAT.	KG	0,019	10,45	0,19
88239	AJUDANTE DE CARPINTEIRO COM ENCARGOS COMPLEMENTARES	SER.CG	H	0,127	18,81	2,38
88262	CARPINTEIRO DE FORMAS COM ENCARGOS COMPLEMENTARES	SER.CG	H	0,695	22,3	15,49
92263	FABRICAÇÃO DE FÔRMA PARA PILARES E ESTRUTURAS SIMILARES, EM CHAPA DE MADEIRA COMPENSADA RESINADA, E = 17 MM. AF_12/2015	MAT.	M2	0,15	80,71	12,10
92775	ARMAÇÃO DE PILAR OU VIGA DE UMA ESTRUTURA CONVENCIONAL DE CONCRETO ARMADO EM UMA EDIFICAÇÃO TÉRREA OU SOBRADO UTILIZANDO AÇO CA-60 DE 5,0 MM - MONTAGEM. AF_12/2015	SER.CG	kg		PREÇO TOTAL (Unit.):	12,17
39017	ESPACADOR / DISTANCIADOR CIRCULAR COM ENTRADA LATERAL, EM PLASTICO, PARA VERGALHAO *4,2 A 12,5* MM, COBRIMENTO 20 MM	MAT.	UN	1,19	0,12	0,13
43132	ARAME RECOZIDO 16 BWG, D = 1,60 MM (0,016 KG/M) OU 18 BWG, D = 1,25 MM (0,01 KG/M)	MAT.	KG	0,025	10,58	0,26
88238	AJUDANTE DE ARMADOR COM ENCARGOS COMPLEMENTARES	SER.CG	H	0,0367	17,33	0,63
88245	ARMADOR COM ENCARGOS COMPLEMENTARES	SER.CG	H	0,2245	22,34	5,01
92791	CORTE E DOBRA DE AÇO CA-60, DIÂMETRO DE 5,0 MM, UTILIZADO EM ESTRUTURAS DIVERSAS, EXCETO LAJES. AF_12/2015	MAT.	KG	1	6,15	6,14
92776	ARMAÇÃO DE PILAR OU VIGA DE UMA ESTRUTURA CONVENCIONAL DE CONCRETO ARMADO EM UMA EDIFICAÇÃO TÉRREA OU SOBRADO UTILIZANDO AÇO CA-50 DE 6,3 MM - MONTAGEM. AF_12/2015	SER.CG	kg		PREÇO TOTAL (Unit.):	10,62
39017	ESPACADOR / DISTANCIADOR CIRCULAR COM ENTRADA LATERAL, EM PLASTICO, PARA VERGALHAO *4,2 A 12,5* MM, COBRIMENTO 20 MM	MAT.	UN	0,97	0,12	0,11
43132	ARAME RECOZIDO 16 BWG, D = 1,60 MM (0,016 KG/M) OU 18 BWG, D = 1,25 MM (0,01 KG/M)	MAT.	KG	0,025	10,58	0,26
88238	AJUDANTE DE ARMADOR COM ENCARGOS COMPLEMENTARES	SER.CG	H	0,028	17,33	0,48
88245	ARMADOR COM ENCARGOS COMPLEMENTARES	SER.CG	H	0,1713	22,34	3,82
92792	CORTE E DOBRA DE AÇO CA-50, DIÂMETRO DE 6,3 MM, UTILIZADO EM ESTRUTURAS DIVERSAS, EXCETO LAJES. AF_12/2015	MAT.	KG	1	5,95	5,95
92779	ARMAÇÃO DE PILAR OU VIGA DE UMA ESTRUTURA CONVENCIONAL DE CONCRETO ARMADO EM UMA EDIFICAÇÃO TÉRREA OU SOBRADO UTILIZANDO AÇO CA-50 DE 12,5 MM - MONTAGEM. AF_12/2015	SER.CG	kg		PREÇO TOTAL (Unit.):	6,51
39017	ESPACADOR / DISTANCIADOR CIRCULAR COM ENTRADA LATERAL, EM PLASTICO, PARA VERGALHAO *4,2 A 12,5* MM, COBRIMENTO 20 MM	MAT.	UN	0,367	0,12	0,04
43132	ARAME RECOZIDO 16 BWG, D = 1,60 MM (0,016 KG/M) OU 18 BWG, D = 1,25 MM (0,01 KG/M)	MAT.	KG	0,025	10,58	0,26
88238	AJUDANTE DE ARMADOR COM ENCARGOS COMPLEMENTARES	SER.CG	H	0,0114	17,33	0,19

GCE S/A.



RELATORIO DE COMPOSIÇÕES DE SERVIÇOS

OBRA: CONSTRUÇÃO DA ESCOLA TÉCNICA DE SANTA MARIA
 ORC. Nº: T-006/2016
 LOCAL: QR 119, CONJUNTO "A" LOTE 01 - SANTA MARIA

BDI EDIFICAÇÕES	20,94%
BDI EQUIPAMENTOS	10,89%

Data: 08/09/2020
 Leis Sociais Horistas: 112,85%
 Leis Sociais Mensalistas: 72,54%
 AREA CONST. 5.577,39 m2

Tabela de referência: SINAPI - Janeiro de 2020 Sem Desoneração

ÍDIGO	DESCRIÇÃO	CLASS	UNIDADE	COEF.	PREÇO(R\$)	PREÇO TOTAL (R\$)
88245	ARMADOR COM ENCARGOS COMPLEMENTARES	SER.CG	H	0,0698	22,34	1,55
92795	CORTE E DOBRA DE AÇO CA-50, DIÂMETRO DE 12,5 MM, UTILIZADO EM ESTRUTURAS DIVERSAS, EXCETO LAJES. AF_12/2015	MAT.	KG	1	4,47	4,47
92780	ARMAÇÃO DE PILAR OU VIGA DE UMA ESTRUTURA CONVENCIONAL DE CONCRETO ARMADO EM UMA EDIFICAÇÃO TÉRREA OU SOBRADO UTILIZANDO AÇO CA-50 DE 16,0 MM - MONTAGEM. AF_12/2015	SER.CG	kg		PREÇO TOTAL (Unit.):	5,86
39017	ESPACADOR / DISTANCIADOR CIRCULAR COM ENTRADA LATERAL, EM PLASTICO, PARA VERGALHAO *4,2 A 12,5* MM, COBRIMENTO 20 MM	MAT.	UN	0,212	0,12	0,02
43132	ARAME RECOZIDO 16 BWG, D = 1,60 MM (0,016 KG/M) OU 18 BWG, D = 1,25 MM (0,01 KG/M)	MAT.	KG	0,025	10,58	0,26
88238	AJUDANTE DE ARMADOR COM ENCARGOS COMPLEMENTARES	SER.CG	H	0,0077	17,33	0,13
88245	ARMADOR COM ENCARGOS COMPLEMENTARES	SER.CG	H	0,0473	22,34	1,05
2796	CORTE E DOBRA DE AÇO CA-50, DIÂMETRO DE 16,0 MM, UTILIZADO EM ESTRUTURAS DIVERSAS, EXCETO LAJES. AF_12/2015	MAT.	KG	1	4,41	4,40
92781	ARMAÇÃO DE PILAR OU VIGA DE UMA ESTRUTURA CONVENCIONAL DE CONCRETO ARMADO EM UMA EDIFICAÇÃO TÉRREA OU SOBRADO UTILIZANDO AÇO CA-50 DE 20,0 MM - MONTAGEM. AF_12/2015	SER.CG	kg		PREÇO TOTAL (Unit.):	6,20
39017	ESPACADOR / DISTANCIADOR CIRCULAR COM ENTRADA LATERAL, EM PLASTICO, PARA VERGALHAO *4,2 A 12,5* MM, COBRIMENTO 20 MM	MAT.	UN	0,113	0,12	0,01
43132	ARAME RECOZIDO 16 BWG, D = 1,60 MM (0,016 KG/M) OU 18 BWG, D = 1,25 MM (0,01 KG/M)	MAT.	KG	0,025	10,58	0,26
88238	AJUDANTE DE ARMADOR COM ENCARGOS COMPLEMENTARES	SER.CG	H	0,0051	17,33	0,08
88245	ARMADOR COM ENCARGOS COMPLEMENTARES	SER.CG	H	0,0312	22,34	0,69
92797	CORTE E DOBRA DE AÇO CA-50, DIÂMETRO DE 20,0 MM, UTILIZADO EM ESTRUTURAS DIVERSAS, EXCETO LAJES. AF_12/2015	MAT.	KG	1	5,17	5,16
92783	ARMAÇÃO DE LAJE DE UMA ESTRUTURA CONVENCIONAL DE CONCRETO ARMADO EM UMA EDIFICAÇÃO TÉRREA OU SOBRADO UTILIZANDO AÇO CA-60 DE 4,2 MM - MONTAGEM. AF_12/2015	SER.CG	kg		PREÇO TOTAL (Unit.):	11,82
39017	ESPACADOR / DISTANCIADOR CIRCULAR COM ENTRADA LATERAL, EM PLASTICO, PARA VERGALHAO *4,2 A 12,5* MM, COBRIMENTO 20 MM	MAT.	UN	2,816	0,12	0,32
3132	ARAME RECOZIDO 16 BWG, D = 1,60 MM (0,016 KG/M) OU 18 BWG, D = 1,25 MM (0,01 KG/M)	MAT.	KG	0,025	10,58	0,26
88238	AJUDANTE DE ARMADOR COM ENCARGOS COMPLEMENTARES	SER.CG	H	0,031	17,33	0,53
88245	ARMADOR COM ENCARGOS COMPLEMENTARES	SER.CG	H	0,1896	22,34	4,23
92799	CORTE E DOBRA DE AÇO CA-60, DIÂMETRO DE 4,2 MM, UTILIZADO EM LAJE. AF_12/2015	MAT.	KG	1	6,49	6,48
92464	MONTAGEM E DESMONTAGEM DE FÔRMA DE VIGA, ESCORAMENTO METÁLICO, PÉ-DIREITO SIMPLES, EM CHAPA DE MADEIRA RESINADA, 8 UTILIZAÇÕES. AF_12/2015	SER.CG	m2		PREÇO TOTAL (Unit.):	67,93
2692	DESMOLDANTE PROTETOR PARA FORMAS DE MADEIRA, DE BASE OLEOSA EMULSIONADA EM AGUA	MAT.	L	0,01	4,06	0,04
4491	PONTELETE DE MADEIRA NAO APARELHADA *7,5 X 7,5* CM (3 X 3 ") PINUS, MISTA OU EQUIVALENTE DA REGIAO	MAT.	M	0,296	2,98	0,88
10749	LOCAÇÃO DE ESCORA METALICA TELESCOPICA, COM ALTURA REGULAVEL DE *1,80* A *3,20* M, COM CAPACIDADE DE CARGA DE NO MINIMO 1000 KGF (10 KN), INCLUSO TRIPE E FORCADO	SER.CG	MES	1,186	5,49	6,51
40275	LOCAÇÃO DE VIGA SANDUICHE METALICA VAZADA PARA TRAVAMENTO DE PILARES, ALTURA DE *8* CM, LARGURA DE *6* CM E EXTENSAO DE 2 M	SER.CG	MES	0,356	12	4,27
40287	LOCAÇÃO DE BARRA DE ANCORAGEM DE 0,80 A 1,20 M DE EXTENSAO, COM ROSCA DE 5/8", INCLUINDO PORCA E FLANGE	SER.CG	MES	0,474	3	1,42
40304	PREGO DE ACO POLIDO COM CABECA DUPLA 17 X 27 (2 1/2 X 11)	MAT.	KG	0,033	10,45	0,34
40339	LOCAÇÃO DE CRUZETA PARA ESCORA METALICA	SER.CG	MES	1,186	3	3,55
88239	AJUDANTE DE CARPINTEIRO COM ENCARGOS COMPLEMENTARES	SER.CG	H	0,256	18,81	4,81
88262	CARPINTEIRO DE FORMAS COM ENCARGOS COMPLEMENTARES	SER.CG	H	1,397	22,3	31,15
92265	FABRICAÇÃO DE FÔRMA PARA VIGAS, EM CHAPA DE MADEIRA COMPENSADA RESINADA, E = 17 MM. AF_12/2015	MAT.	M2	0,236	63,42	14,96



RELATORIO DE COMPOSIÇÕES DE SERVIÇOS

OBRA: CONSTRUÇÃO DA ESCOLA TÉCNICA DE SANTA MARIA
 ORC. Nº : T-006/2016
 LOCAL: QR 119, CONJUNTO "A" LOTE 01 - SANTA MARIA

BDI EDIFICAÇÕES 20,94%
 BDI EQUIPAMENTOS 10,89%

Data: 08/09/2020
 Leis Sociais Horistas: 112,85%
 Leis Sociais Mensalistas: 72,54%
 AREA CONST. 5.577,39 m2

Tabela de referência: SINAPI - Janeiro de 2020 Sem Desoneração

CÓDIGO	DESCRIÇÃO	CLASS	UNIDADE	COEF.	PREÇO(R\$)	PREÇO TOTAL (R\$)
92775	ARMAÇÃO DE PILAR OU VIGA DE UMA ESTRUTURA CONVENCIONAL DE CONCRETO ARMADO EM UMA EDIFICAÇÃO TÉRREA OU SOBRADO UTILIZANDO AÇO CA-60 DE 5,0 MM - MONTAGEM. AF_12/2015	SER.CG	kg		PREÇO TOTAL (Unit.):	12,17
39017	ESPACADOR / DISTANCIADOR CIRCULAR COM ENTRADA LATERAL, EM PLASTICO, PARA VERGALHAO *4,2 A 12,5* MM, COBRIMENTO 20 MM	MAT.	UN	1,19	0,12	0,13
43132	ARAME RECOZIDO 16 BWG, D = 1,60 MM (0,016 KG/M) OU 18 BWG, D = 1,25 MM (0,01 KG/M)	MAT.	KG	0,025	10,58	0,26
88238	AJUDANTE DE ARMADOR COM ENCARGOS COMPLEMENTARES	SER.CG	H	0,0367	17,33	0,63
88245	ARMADOR COM ENCARGOS COMPLEMENTARES	SER.CG	H	0,2245	22,34	5,01
92791	CORTE E DOBRA DE AÇO CA-60, DIÂMETRO DE 5,0 MM, UTILIZADO EM ESTRUTURAS DIVERSAS, EXCETO LAJES. AF_12/2015	MAT.	KG	1	6,15	6,14
92776	ARMAÇÃO DE PILAR OU VIGA DE UMA ESTRUTURA CONVENCIONAL DE CONCRETO ARMADO EM UMA EDIFICAÇÃO TÉRREA OU SOBRADO UTILIZANDO AÇO CA-50 DE 6,3 MM - MONTAGEM. AF_12/2015	SER.CG	kg		PREÇO TOTAL (Unit.):	10,62
39017	ESPACADOR / DISTANCIADOR CIRCULAR COM ENTRADA LATERAL, EM PLASTICO, PARA VERGALHAO *4,2 A 12,5* MM, COBRIMENTO 20 MM	MAT.	UN	0,97	0,12	0,11
43132	ARAME RECOZIDO 16 BWG, D = 1,60 MM (0,016 KG/M) OU 18 BWG, D = 1,25 MM (0,01 KG/M)	MAT.	KG	0,025	10,58	0,26
88238	AJUDANTE DE ARMADOR COM ENCARGOS COMPLEMENTARES	SER.CG	H	0,028	17,33	0,48
88245	ARMADOR COM ENCARGOS COMPLEMENTARES	SER.CG	H	0,1713	22,34	3,82
92792	CORTE E DOBRA DE AÇO CA-50, DIÂMETRO DE 6,3 MM, UTILIZADO EM ESTRUTURAS DIVERSAS, EXCETO LAJES. AF_12/2015	MAT.	KG	1	5,95	5,95
92777	ARMAÇÃO DE PILAR OU VIGA DE UMA ESTRUTURA CONVENCIONAL DE CONCRETO ARMADO EM UMA EDIFICAÇÃO TÉRREA OU SOBRADO UTILIZANDO AÇO CA-50 DE 8,0 MM - MONTAGEM. AF_12/2015	SER.CG	kg		PREÇO TOTAL (Unit.):	9,32
39017	ESPACADOR / DISTANCIADOR CIRCULAR COM ENTRADA LATERAL, EM PLASTICO, PARA VERGALHAO *4,2 A 12,5* MM, COBRIMENTO 20 MM	MAT.	UN	0,743	0,12	0,08
43132	ARAME RECOZIDO 16 BWG, D = 1,60 MM (0,016 KG/M) OU 18 BWG, D = 1,25 MM (0,01 KG/M)	MAT.	KG	0,025	10,58	0,26
88238	AJUDANTE DE ARMADOR COM ENCARGOS COMPLEMENTARES	SER.CG	H	0,0209	17,33	0,36
88245	ARMADOR COM ENCARGOS COMPLEMENTARES	SER.CG	H	0,1278	22,34	2,85
92793	CORTE E DOBRA DE AÇO CA-50, DIÂMETRO DE 8,0 MM, UTILIZADO EM ESTRUTURAS DIVERSAS, EXCETO LAJES. AF_12/2015	MAT.	KG	1	5,78	5,77
92778	ARMAÇÃO DE PILAR OU VIGA DE UMA ESTRUTURA CONVENCIONAL DE CONCRETO ARMADO EM UMA EDIFICAÇÃO TÉRREA OU SOBRADO UTILIZANDO AÇO CA-50 DE 10,0 MM - MONTAGEM. AF_12/2015	SER.CG	kg		PREÇO TOTAL (Unit.):	7,98
39017	ESPACADOR / DISTANCIADOR CIRCULAR COM ENTRADA LATERAL, EM PLASTICO, PARA VERGALHAO *4,2 A 12,5* MM, COBRIMENTO 20 MM	MAT.	UN	0,543	0,12	0,06
43132	ARAME RECOZIDO 16 BWG, D = 1,60 MM (0,016 KG/M) OU 18 BWG, D = 1,25 MM (0,01 KG/M)	MAT.	KG	0,025	10,58	0,26
88238	AJUDANTE DE ARMADOR COM ENCARGOS COMPLEMENTARES	SER.CG	H	0,0156	17,33	0,27
88245	ARMADOR COM ENCARGOS COMPLEMENTARES	SER.CG	H	0,0956	22,34	2,13
92794	CORTE E DOBRA DE AÇO CA-50, DIÂMETRO DE 10,0 MM, UTILIZADO EM ESTRUTURAS DIVERSAS, EXCETO LAJES. AF_12/2015	MAT.	KG	1	5,26	5,26
92779	ARMAÇÃO DE PILAR OU VIGA DE UMA ESTRUTURA CONVENCIONAL DE CONCRETO ARMADO EM UMA EDIFICAÇÃO TÉRREA OU SOBRADO UTILIZANDO AÇO CA-50 DE 12,5 MM - MONTAGEM. AF_12/2015	SER.CG	kg		PREÇO TOTAL (Unit.):	6,51
39017	ESPACADOR / DISTANCIADOR CIRCULAR COM ENTRADA LATERAL, EM PLASTICO, PARA VERGALHAO *4,2 A 12,5* MM, COBRIMENTO 20 MM	MAT.	UN	0,367	0,12	0,04
43132	ARAME RECOZIDO 16 BWG, D = 1,60 MM (0,016 KG/M) OU 18 BWG, D = 1,25 MM (0,01 KG/M)	MAT.	KG	0,025	10,58	0,26
88238	AJUDANTE DE ARMADOR COM ENCARGOS COMPLEMENTARES	SER.CG	H	0,0114	17,33	0,19
88245	ARMADOR COM ENCARGOS COMPLEMENTARES	SER.CG	H	0,0698	22,34	1,55



RELATORIO DE COMPOSIÇÕES DE SERVIÇOS

OBRA: CONSTRUÇÃO DA ESCOLA TÉCNICA DE SANTA MARIA
 ORC. Nº : T-006/2016
 LOCAL: QR 119, CONJUNTO "A" LOTE 01 - SANTA MARIA

BDI EDIFICAÇÕES	20,94%
BDI EQUIPAMENTOS	10,89%

Data: 08/09/2020

Leis Sociais Horistas: 112,85%

Leis Sociais Mensalistas: 72,54%

AREA CONST. 5.577,39 m²

Tabela de referência: SINAPI - Janeiro de 2020 Sem Desoneração

CÓDIGO	DESCRIÇÃO	CLASS	UNIDADE	COEF.	PREÇO(R\$)	PREÇO TOTAL (R\$)
92795	CORTE E DOBRA DE AÇO CA-50, DIÂMETRO DE 12,5 MM, UTILIZADO EM ESTRUTURAS DIVERSAS, EXCETO LAJES. AF_12/2015	MAT.	KG	1	4,47	4,47
92780	ARMAÇÃO DE PILAR OU VIGA DE UMA ESTRUTURA CONVENCIONAL DE CONCRETO ARMADO EM UMA EDIFICAÇÃO TÉRREA OU SOBRADO UTILIZANDO AÇO CA-50 DE 16,0 MM - MONTAGEM. AF_12/2015	SER.CG	kg		PREÇO TOTAL (Unit.):	5,86
39017	ESPACADOR / DISTANCIADOR CIRCULAR COM ENTRADA LATERAL, EM PLASTICO, PARA VERGALHAO *4,2 A 12,5* MM, COBRIMENTO 20 MM	MAT.	UN	0,212	0,12	0,02
43132	ARAME RECOZIDO 16 BWG, D = 1,60 MM (0,016 KG/M) OU 18 BWG, D = 1,25 MM (0,01 KG/M)	MAT.	KG	0,025	10,58	0,26
88238	AJUDANTE DE ARMADOR COM ENCARGOS COMPLEMENTARES	SER.CG	H	0,0077	17,33	0,13
88245	ARMADOR COM ENCARGOS COMPLEMENTARES	SER.CG	H	0,0473	22,34	1,05
92796	CORTE E DOBRA DE AÇO CA-50, DIÂMETRO DE 16,0 MM, UTILIZADO EM ESTRUTURAS DIVERSAS, EXCETO LAJES. AF_12/2015	MAT.	KG	1	4,41	4,40
92522	MONTAGEM E DESMONTAGEM DE FÔRMA DE LAJE MACIÇA COM ÁREA MÉDIA MAIOR QUE 20 M ² , PÉ-DIREITO SIMPLES, EM CHAPA DE MADEIRA COMPENSADA RESINADA, 8 UTILIZAÇÕES. AF_12/2015	MAT.	m2		PREÇO TOTAL (Unit.):	18,80
2692	DESMOLDANTE PROTETOR PARA FORMAS DE MADEIRA, DE BASE OLEOSA EMULSIONADA EM AGUA	MAT.	L	0,01	4,06	0,04
10749	LOCAÇÃO DE ESCORA METALICA TELESCOPICA, COM ALTURA REGULAVEL DE *1,80* A *3,20* M, COM CAPACIDADE DE CARGA DE NO MINIMO 1000 KGF (10 KN), INCLUSO TRIPE E FORCADO	SER.CG	MES	0,397	5,49	2,17
40270	VIGA DE ESCORAMENTO H20, DE MADEIRA, PESO DE 5,00 A 5,20 KG/M, COM EXTREMIDADES PLASTICAS	MAT.	M	0,03	37,63	1,12
88239	AJUDANTE DE CARPINTEIRO COM ENCARGOS COMPLEMENTARES	SER.CG	H	0,078	18,81	1,46
88262	CARPINTEIRO DE FORMAS COM ENCARGOS COMPLEMENTARES	SER.CG	H	0,424	22,3	9,45
92267	FABRICAÇÃO DE FÔRMA PARA LAJES, EM CHAPA DE MADEIRA COMPENSADA RESINADA, E = 17 MM. AF_12/2015	MAT.	M2	0,195	23,43	4,56
92784	ARMAÇÃO DE LAJE DE UMA ESTRUTURA CONVENCIONAL DE CONCRETO ARMADO EM UMA EDIFICAÇÃO TÉRREA OU SOBRADO UTILIZANDO AÇO CA-60 DE 5,0 MM - MONTAGEM. AF_12/2015	SER.CG	kg		PREÇO TOTAL (Unit.):	10,14
39017	ESPACADOR / DISTANCIADOR CIRCULAR COM ENTRADA LATERAL, EM PLASTICO, PARA VERGALHAO *4,2 A 12,5* MM, COBRIMENTO 20 MM	MAT.	UN	2,118	0,12	0,24
3132	ARAME RECOZIDO 16 BWG, D = 1,60 MM (0,016 KG/M) OU 18 BWG, D = 1,25 MM (0,01 KG/M)	MAT.	KG	0,025	10,58	0,26
88238	AJUDANTE DE ARMADOR COM ENCARGOS COMPLEMENTARES	SER.CG	H	0,0253	17,33	0,43
88245	ARMADOR COM ENCARGOS COMPLEMENTARES	SER.CG	H	0,1547	22,34	3,45
92800	CORTE E DOBRA DE AÇO CA-60, DIÂMETRO DE 5,0 MM, UTILIZADO EM LAJE. AF_12/2015	MAT.	KG	1	5,76	5,76
92785	ARMAÇÃO DE LAJE DE UMA ESTRUTURA CONVENCIONAL DE CONCRETO ARMADO EM UMA EDIFICAÇÃO TÉRREA OU SOBRADO UTILIZANDO AÇO CA-50 DE 6,3 MM - MONTAGEM. AF_12/2015	SER.CG	kg		PREÇO TOTAL (Unit.):	9,06
39017	ESPACADOR / DISTANCIADOR CIRCULAR COM ENTRADA LATERAL, EM PLASTICO, PARA VERGALHAO *4,2 A 12,5* MM, COBRIMENTO 20 MM	MAT.	UN	1,333	0,12	0,15
43132	ARAME RECOZIDO 16 BWG, D = 1,60 MM (0,016 KG/M) OU 18 BWG, D = 1,25 MM (0,01 KG/M)	MAT.	KG	0,025	10,58	0,26
88238	AJUDANTE DE ARMADOR COM ENCARGOS COMPLEMENTARES	SER.CG	H	0,0191	17,33	0,33
88245	ARMADOR COM ENCARGOS COMPLEMENTARES	SER.CG	H	0,1168	22,34	2,60
92801	CORTE E DOBRA DE AÇO CA-50, DIÂMETRO DE 6,3 MM, UTILIZADO EM LAJE. AF_12/2015	MAT.	KG	1	5,73	5,72
93182	VERGA PRÉ-MOLDADA PARA JANELAS COM ATÉ 1,5 M DE VÃO. AF_03/2016	SER.CG	m		PREÇO TOTAL (Unit.):	23,45
2692	DESMOLDANTE PROTETOR PARA FORMAS DE MADEIRA, DE BASE OLEOSA EMULSIONADA EM AGUA	MAT.	L	0,006	4,06	0,02
39017	ESPACADOR / DISTANCIADOR CIRCULAR COM ENTRADA LATERAL, EM PLASTICO, PARA VERGALHAO *4,2 A 12,5* MM, COBRIMENTO 20 MM	MAT.	UN	6	0,12	0,70



RELATORIO DE COMPOSIÇÕES DE SERVIÇOS

OBRA: CONSTRUÇÃO DA ESCOLA TÉCNICA DE SANTA MARIA
 ORC. Nº : T-006/2016
 LOCAL: QR 119, CONJUNTO "A" LOTE 01 - SANTA MARIA

BDI EDIFICAÇÕES	20,94%
BDI EQUIPAMENTOS	10,89%

Data: 08/09/2020
 Leis Sociais Horistas: 112,85%
 Leis Sociais Mensalistas: 72,54%
 AREA CONST. 5.577,39 m2

Tabela de referência: SINAPI - Janeiro de 2020 Sem Desoneração

ÍDIGO	DESCRIÇÃO	CLASS	UNIDADE	COEF.	PREÇO(R\$)	PREÇO TOTAL (R\$)
87294	ARGAMASSA TRAÇO 1:2:9 (EM VOLUME DE CIMENTO, CAL E AREIA MÉDIA ÚMIDA) PARA EMBOÇO/MASSA ÚNICA/ASSENTAMENTO DE ALVENARIA DE VEDAÇÃO, PREPARO MECÂNICO COM BETONEIRA 600 L. AF_08/2019	MAT.	M3	0,0019	318,31	0,60
88309	PEDREIRO COM ENCARGOS COMPLEMENTARES	SER.CG	H	0,084	22,45	1,88
88316	SERVEENTE COM ENCARGOS COMPLEMENTARES	SER.CG	H	0,102	16,58	1,69
92270	FABRICAÇÃO DE FÔRMA PARA VIGAS, COM MADEIRA SERRADA, E = 25 MM. AF_12/2015	MAT.	M2	0,17	63,76	10,83
92792	CORTE E DOBRA DE AÇO CA-50, DIÂMETRO DE 6,3 MM, UTILIZADO EM ESTRUTURAS DIVERSAS, EXCETO LAJES. AF_12/2015	MAT.	KG	0,49	5,95	2,91
94970	CONCRETO FCK = 20MPA, TRAÇO 1:2,7:3 (CIMENTO/ AREIA MÉDIA/ BRITA 1) - PREPARO MECÂNICO COM BETONEIRA 600 L. AF_07/2016	MAT.	M3	0,018	267,97	4,82
93194	CONTRAVERGA PRÉ-MOLDADA PARA VÃOS DE ATÉ 1,5 M DE COMPRIMENTO. AF_03/2016	SER.CG	m		PREÇO TOTAL (Unit.):	23,07
2692	DESMOLDANTE PROTETOR PARA FORMAS DE MADEIRA, DE BASE OLEOSA EMULSIONADA EM AGUA	MAT.	L	0,006	4,06	0,02
39017	ESPACADOR / DISTANCIADOR CIRCULAR COM ENTRADA LATERAL, EM PLASTICO, PARA VERGALHAO *4,2 A 12,5* MM, COBRIMENTO 20 MM	MAT.	UN	6	0,12	0,70
87294	ARGAMASSA TRAÇO 1:2:9 (EM VOLUME DE CIMENTO, CAL E AREIA MÉDIA ÚMIDA) PARA EMBOÇO/MASSA ÚNICA/ASSENTAMENTO DE ALVENARIA DE VEDAÇÃO, PREPARO MECÂNICO COM BETONEIRA 600 L. AF_08/2019	MAT.	M3	0,0019	318,31	0,60
88309	PEDREIRO COM ENCARGOS COMPLEMENTARES	SER.CG	H	0,084	22,45	1,88
88316	SERVEENTE COM ENCARGOS COMPLEMENTARES	SER.CG	H	0,102	16,58	1,69
92270	FABRICAÇÃO DE FÔRMA PARA VIGAS, COM MADEIRA SERRADA, E = 25 MM. AF_12/2015	MAT.	M2	0,164	63,76	10,45
92792	CORTE E DOBRA DE AÇO CA-50, DIÂMETRO DE 6,3 MM, UTILIZADO EM ESTRUTURAS DIVERSAS, EXCETO LAJES. AF_12/2015	MAT.	KG	0,49	5,95	2,91
94970	CONCRETO FCK = 20MPA, TRAÇO 1:2,7:3 (CIMENTO/ AREIA MÉDIA/ BRITA 1) - PREPARO MECÂNICO COM BETONEIRA 600 L. AF_07/2016	MAT.	M3	0,018	267,97	4,82
93183	VERGA PRÉ-MOLDADA PARA JANELAS COM MAIS DE 1,5 M DE VÃO. AF_03/2016	SER.CG	m		PREÇO TOTAL (Unit.):	29,21
2692	DESMOLDANTE PROTETOR PARA FORMAS DE MADEIRA, DE BASE OLEOSA EMULSIONADA EM AGUA	MAT.	L	0,007	4,06	0,02
39017	ESPACADOR / DISTANCIADOR CIRCULAR COM ENTRADA LATERAL, EM PLASTICO, PARA VERGALHAO *4,2 A 12,5* MM, COBRIMENTO 20 MM	MAT.	UN	6	0,12	0,70
87294	ARGAMASSA TRAÇO 1:2:9 (EM VOLUME DE CIMENTO, CAL E AREIA MÉDIA ÚMIDA) PARA EMBOÇO/MASSA ÚNICA/ASSENTAMENTO DE ALVENARIA DE VEDAÇÃO, PREPARO MECÂNICO COM BETONEIRA 600 L. AF_08/2019	MAT.	M3	0,0019	318,31	0,60
88309	PEDREIRO COM ENCARGOS COMPLEMENTARES	SER.CG	H	0,068	22,45	1,52
88316	SERVEENTE COM ENCARGOS COMPLEMENTARES	SER.CG	H	0,094	16,58	1,55
92270	FABRICAÇÃO DE FÔRMA PARA VIGAS, COM MADEIRA SERRADA, E = 25 MM. AF_12/2015	MAT.	M2	0,217	63,76	13,83
92793	CORTE E DOBRA DE AÇO CA-50, DIÂMETRO DE 8,0 MM, UTILIZADO EM ESTRUTURAS DIVERSAS, EXCETO LAJES. AF_12/2015	MAT.	KG	0,79	5,78	4,56
94970	CONCRETO FCK = 20MPA, TRAÇO 1:2,7:3 (CIMENTO/ AREIA MÉDIA/ BRITA 1) - PREPARO MECÂNICO COM BETONEIRA 600 L. AF_07/2016	MAT.	M3	0,024	267,97	6,43
93195	CONTRAVERGA PRÉ-MOLDADA PARA VÃOS DE MAIS DE 1,5 M DE COMPRIMENTO. AF_03/2016	SER.CG	m		PREÇO TOTAL (Unit.):	27,31
2692	DESMOLDANTE PROTETOR PARA FORMAS DE MADEIRA, DE BASE OLEOSA EMULSIONADA EM AGUA	MAT.	L	0,007	4,06	0,02
39017	ESPACADOR / DISTANCIADOR CIRCULAR COM ENTRADA LATERAL, EM PLASTICO, PARA VERGALHAO *4,2 A 12,5* MM, COBRIMENTO 20 MM	MAT.	UN	6	0,12	0,70
87294	ARGAMASSA TRAÇO 1:2:9 (EM VOLUME DE CIMENTO, CAL E AREIA MÉDIA ÚMIDA) PARA EMBOÇO/MASSA ÚNICA/ASSENTAMENTO DE ALVENARIA DE VEDAÇÃO, PREPARO MECÂNICO COM BETONEIRA 600 L. AF_08/2019	MAT.	M3	0,0019	318,31	0,60
88309	PEDREIRO COM ENCARGOS COMPLEMENTARES	SER.CG	H	0,068	22,45	1,52
88316	SERVEENTE COM ENCARGOS COMPLEMENTARES	SER.CG	H	0,094	16,58	1,55



RELATORIO DE COMPOSIÇÕES DE SERVIÇOS

OBRA: CONSTRUÇÃO DA ESCOLA TÉCNICA DE SANTA MARIA -
 ORC. Nº : T-006/2016
 LOCAL: QR 119, CONJUNTO "A" LOTE 01 - SANTA MARIA

BOI EDIFICAÇÕES 20,94%
 BOI EQUIPAMENTOS 10,89%

Data: 08/09/2020
 Leis Sociais Horistas: 112,85%
 Leis Sociais Mensalistas: 72,54%
 AREA CONST. 5.577,39 m2

Tabela de referência: SINAPI - Janeiro de 2020 Sem Desoneração

ÓDIGO	DESCRIÇÃO	CLASS	UNIDADE	COEF.	PREÇO (R\$)	PREÇO TOTAL (R\$)
92270	FABRICAÇÃO DE FÔRMA PARA VIGAS, COM MADEIRA SERRADA, E = 25 MM. AF_12/2015	MAT.	M2	0,213	63,76	13,58
92792	CORTE E DOBRA DE AÇO CA-50, DIÂMETRO DE 6,3 MM, UTILIZADO EM ESTRUTURAS DIVERSAS, EXCETO LAJES. AF_12/2015	MAT.	KG	0,49	5,95	2,91
94970	CONCRETO FCK = 20MPA, TRAÇO 1:2,7:3 (CIMENTO/ AREIA MÉDIA/ BRITA 1) - PREPARO MECÂNICO COM BETONEIRA 600 L. AF_07/2016	MAT.	M3	0,024	267,97	6,43
93184	VERGA PRÉ-MOLDADA PARA PORTAS COM ATÉ 1,5 M DE VÃO. AF_03/2016	SER.CG	m		PREÇO TOTAL (Unit.):	18,07
2692	DESMOLDANTE PROTETOR PARA FORMAS DE MADEIRA, DE BASE OLEOSA EMULSIONADA EM AGUA	MAT.	L	0,005	4,06	0,02
39017	ESPACADOR / DISTANCIADOR CIRCULAR COM ENTRADA LATERAL, EM PLASTICO, PARA VERGALHAO *4,2 A 12,5* MM, COBRIMENTO 20 MM	MAT.	UN	6	0,12	0,70
7294	ARGAMASSA TRAÇO 1:2:9 (EM VOLUME DE CIMENTO, CAL E AREIA MÉDIA ÚMIDA) PARA EMBOÇO/MASSA ÚNICA/ASSENTAMENTO DE ALVENARIA DE VEDAÇÃO, PREPARO MECÂNICO COM BETONEIRA 600 L. AF_08/2019	MAT.	M3	0,0019	318,31	0,60
88309	PEDREIRO COM ENCARGOS COMPLEMENTARES	SER.CG	H	0,094	22,45	2,11
88316	SERVENTE COM ENCARGOS COMPLEMENTARES	SER.CG	H	0,107	16,58	1,77
92270	FABRICAÇÃO DE FÔRMA PARA VIGAS, COM MADEIRA SERRADA, E = 25 MM. AF_12/2015	MAT.	M2	0,122	63,76	7,77
92791	CORTE E DOBRA DE AÇO CA-60, DIÂMETRO DE 5,0 MM, UTILIZADO EM ESTRUTURAS DIVERSAS, EXCETO LAJES. AF_12/2015	MAT.	KG	0,308	6,15	1,89
94970	CONCRETO FCK = 20MPA, TRAÇO 1:2,7:3 (CIMENTO/ AREIA MÉDIA/ BRITA 1) - PREPARO MECÂNICO COM BETONEIRA 600 L. AF_07/2016	MAT.	M3	0,012	267,97	3,21
93200	FIXAÇÃO (ENCUNHAMENTO) DE ALVENARIA DE VEDAÇÃO COM ARGAMASSA APLICADA COM BISNAGA. AF_03/2016	SERG.CG	m		PREÇO TOTAL (Unit.):	2,21
87294	ARGAMASSA TRAÇO 1:2:9 (EM VOLUME DE CIMENTO, CAL E AREIA MÉDIA ÚMIDA) PARA EMBOÇO/MASSA ÚNICA/ASSENTAMENTO DE ALVENARIA DE VEDAÇÃO, PREPARO MECÂNICO COM BETONEIRA 600 L. AF_08/2019	MAT.	M3	0,0035	318,31	1,11
88309	PEDREIRO COM ENCARGOS COMPLEMENTARES	SERG.CG	H	0,043	22,45	0,96
88316	SERVENTE COM ENCARGOS COMPLEMENTARES	SERG.CG	H	0,009	16,58	0,14
79168	(COMPOSIÇÃO REPRESENTATIVA) DO SERVIÇO DE ALVENARIA DE VEDAÇÃO DE BLOCOS VAZADOS DE CERÂMICA DE 9X19X19CM (ESPESSURA 9CM), PARA EDIFICAÇÃO HABITACIONAL UNIFAMILIAR (CASA) E EDIFICAÇÃO PÚBLICA PADRÃO. AF_11/2014	SERG.CG	m2		PREÇO TOTAL (Unit.):	58,28
87495	ALVENARIA DE VEDAÇÃO DE BLOCOS CERÂMICOS FURADOS NA HORIZONTAL DE 9X19X19CM (ESPESSURA 9CM) DE PAREDES COM ÁREA LÍQUIDA MENOR QUE 6M² SEM VÃOS E ARGAMASSA DE ASSENTAMENTO COM PREPARO EM BETONEIRA. AF_06/2014	MAT.	M2	0,2334	59,49	13,88
87503	ALVENARIA DE VEDAÇÃO DE BLOCOS CERÂMICOS FURADOS NA HORIZONTAL DE 9X19X19CM (ESPESSURA 9CM) DE PAREDES COM ÁREA LÍQUIDA MAIOR OU IGUAL A 6M² SEM VÃOS E ARGAMASSA DE ASSENTAMENTO COM PREPARO EM BETONEIRA. AF_06/2014	MAT.	M2	0,2028	50,66	10,27
87511	ALVENARIA DE VEDAÇÃO DE BLOCOS CERÂMICOS FURADOS NA HORIZONTAL DE 9X19X19CM (ESPESSURA 9CM) DE PAREDES COM ÁREA LÍQUIDA MENOR QUE 6M² COM VÃOS E ARGAMASSA DE ASSENTAMENTO COM PREPARO EM BETONEIRA. AF_06/2014	MAT.	M2	0,247	67,09	16,57
87519	ALVENARIA DE VEDAÇÃO DE BLOCOS CERÂMICOS FURADOS NA HORIZONTAL DE 9X19X19CM (ESPESSURA 9CM) DE PAREDES COM ÁREA LÍQUIDA MAIOR OU IGUAL A 6M² COM VÃOS E ARGAMASSA DE ASSENTAMENTO COM PREPARO EM BETONEIRA. AF_06/2014	MAT.	M2	0,3168	55,44	17,56
90842	KIT DE PORTA DE MADEIRA PARA PINTURA, SEMI-OCA (LEVE OU MÉDIA), PADRÃO MÉDIO, 70X210CM, ESPESSURA DE 3,5CM, ITENS INCLUSOS: DOBRADIÇAS, MONTAGEM E INSTALAÇÃO DO BATENTE, FECHADURA COM EXECUÇÃO DO FURO - FORNECIMENTO E INSTALAÇÃO. AF_12/2019	SER.CG	UN		PREÇO TOTAL (Unit.):	667,28
90806	BATENTE PARA PORTA DE MADEIRA, FIXAÇÃO COM ARGAMASSA, PADRÃO MÉDIO - FORNECIMENTO E INSTALAÇÃO. AF_12/2019_P	MAT.	UN	1	277,53	277,52



RELATORIO DE COMPOSIÇÕES DE SERVIÇOS

OBRA: CONSTRUÇÃO DA ESCOLA TÉCNICA DE SANTA MARIA
 ORC. Nº : T-006/2016
 LOCAL: QR 119, CONJUNTO "A" LOTE 01 - SANTA MARIA

BDI EDIFICAÇÕES 20,94%
 BDI EQUIPAMENTOS 10,89%

Data: 08/09/2020
 Lels Sociais Horistas: 112,85%
 Lels Sociais Mensalistas: 72,54%
 AREA CONST. 5.577,39 m2

Tabela de referência: SINAPI - Janeiro de 2020 Sem Desoneração

ÓDIGO	DESCRIÇÃO	CLASS	UNIDADE	COEF.	PREÇO(R\$)	PREÇO TOTAL (R\$)
90821	PORTA DE MADEIRA PARA PINTURA, SEMI-OCA (LEVE OU MÉDIA), 70X210CM, ESPESSURA DE 3,5CM, INCLUSO DOBRADIÇAS - FORNECIMENTO E INSTALAÇÃO. AF_12/2019	MAT.	UN	1	246,86	246,86
91306	FECHADURA DE EMBUTIR PARA PORTAS INTERNAS, COMPLETA, ACABAMENTO PADRÃO MÉDIO, COM EXECUÇÃO DE FURO - FORNECIMENTO E INSTALAÇÃO. AF_12/2019	MAT.	UN	1	74,90	74,89
100659	ALIZAR DE 5X1,5CM PARA PORTA FIXADO COM PREGOS, PADRÃO MÉDIO - FORNECIMENTO E INSTALAÇÃO. AF_12/2019	MAT.	M	9,8	6,94	68,02
84959	VIDRO LISO COMUM TRANSPARENTE, ESPESSURA 6MM	SER.CG	m2		PREÇO TOTAL (Unit.):	161,90
10491	VIDRO LISO INCOLOR 6 MM - SEM COLOCAÇÃO	MAT.	M2	1	126,37	126,37
10498	MASSA PARA VIDRO	MAT.	KG	2	5,67	11,34
88316	SERVEnte COM ENCARGOS COMPLEMENTARES	SER.CG	H	0,2	16,58	3,31
88325	VIDRACEIRO COM ENCARGOS COMPLEMENTARES	SER.CG	H	1	20,88	20,88
72117	VIDRO LISO COMUM TRANSPARENTE, ESPESSURA 4MM	SER.CG	m2		PREÇO TOTAL (Unit.):	115,11
10492	VIDRO LISO INCOLOR 4MM - SEM COLOCAÇÃO	MAT.	M2	1	89,20	89,19
10498	MASSA PARA VIDRO	MAT.	KG	1,6	5,67	9,07
88316	SERVEnte COM ENCARGOS COMPLEMENTARES	SER.CG	H	0,45	16,58	7,46
88325	VIDRACEIRO COM ENCARGOS COMPLEMENTARES	SER.CG	H	0,45	20,88	9,39
74125/2	ESPELHO CRISTAL ESPESSURA 4MM, COM MOLDURA EM ALUMINIO E COMPENSADO 6MM PLASTIFICADO COLADO	SER.CG	m2		PREÇO TOTAL (Unit.):	384,97
587	CANTONEIRA ALUMINIO ABAS DESIGUAIS 1" X 3/4", E = 1/8"	MAT.	KG	1,54	19,68	30,30
1360	CHAPA DE MADEIRA COMPENSADA NAVAL (COM COLA FENOLICA), E = 6 MM, DE *1,60 X 2,20* M	MAT.	M2	1,05	24,65	25,88
7334	ADITIVO ADESIVO LIQUIDO PARA ARGAMASSAS DE REVESTIMENTOS CIMENTICIOS	MAT.	L	0,18	9,21	1,65
11186	ESPELHO CRISTAL E = 4 MM	MAT.	M2	1	255,72	255,71
88239	AJUDANTE DE CARPINTEIRO COM ENCARGOS COMPLEMENTARES	SER.CG	H	1,8	18,81	33,85
88325	VIDRACEIRO COM ENCARGOS COMPLEMENTARES	SER.CG	H	1,8	20,88	37,58
84191	PISO EM GRANILITE, MARMORITE OU GRANITINA ESPESSURA 8 MM, INCLUSO JUNTAS DE DILATAÇÃO PLÁSTICAS	SER.CG	m2		PREÇO TOTAL (Unit.):	79,83
3671	JUNTA PLÁSTICA DE DILATAÇÃO PARA PISOS, COR CINZA, 17 X 3 MM (ALTURA X ESPESSURA)	MAT.	M	1	0,67	0,66
4786	PISO EM GRANILITE, MARMORITE OU GRANITINA, AGREGADO COR PRETO, CINZA, PALHA OU BRANCO, E = *8* MM (INCLUSO EXECUÇÃO)	SER.CG	M2	1	52,27	52,26
87373	ARGAMASSA TRAÇO 1:4 (EM VOLUME DE CIMENTO E AREIA MÉDIA ÚMIDA) PARA CONTRAPISO, PREPARO MANUAL. AF_08/2019	MAT.	M3	0,02	423,52	8,47
88309	PEDREIRO COM ENCARGOS COMPLEMENTARES	SER.CG	H	0,6	22,45	13,47
88316	SERVEnte COM ENCARGOS COMPLEMENTARES	SER.CG	H	0,3	16,58	4,97
95241	LASTRO DE CONCRETO MAGRO, APLICADO EM PISOS OU RADIERES, ESPESSURA DE 5 CM. AF_07/2016	SERG.CG	m2		PREÇO TOTAL (Unit.):	20,58
88309	PEDREIRO COM ENCARGOS COMPLEMENTARES	SERG.CG	H	0,2718	22,45	6,10
88316	SERVEnte COM ENCARGOS COMPLEMENTARES	SERG.CG	H	0,0741	16,58	1,22
94968	CONCRETO MAGRO PARA LASTRO, TRAÇO 1:4,5:4,5 (CIMENTO/AREIA MÉDIA/ BRITA 1) - PREPARO MECÂNICO COM BETONEIRA 600 L. AF_07/2016	MAT.	M3	0,0565	234,75	13,26
6514	FORNECIMENTO E LANÇAMENTO DE BRITA N. 4	SERG.CG	m3		PREÇO TOTAL (Unit.):	114,39
4723	PEDRA BRITADA N. 4 (50 A 76 MM) POSTO PEDREIRA/FORNECEDOR, SEM FRETE	MAT.	M3	1,05	77,37	81,23
88316	SERVEnte COM ENCARGOS COMPLEMENTARES	SERG.CG	H	2	16,58	33,16
87630	CONTRAPISO EM ARGAMASSA TRAÇO 1:4 (CIMENTO E AREIA), PREPARO MECÂNICO COM BETONEIRA 400 L, APLICADO EM ÁREAS SECAS SOBRE LAJE, ADERIDO, ESPESSURA 3CM. AF_06/2014	SER.CG	m2		PREÇO TOTAL (Unit.):	29,10
1379	CIMENTO PORTLAND COMPOSTO CP II-32	MAT.	KG	0,5	0,36	0,17
7334	ADITIVO ADESIVO LIQUIDO PARA ARGAMASSAS DE REVESTIMENTOS CIMENTICIOS	MAT.	L	0,435	9,21	4,00
87301	ARGAMASSA TRAÇO 1:4 (EM VOLUME DE CIMENTO E AREIA MÉDIA ÚMIDA) PARA CONTRAPISO, PREPARO MECÂNICO COM BETONEIRA 400 L. AF_08/2019	MAT.	M3	0,0431	343,55	14,80
88309	PEDREIRO COM ENCARGOS COMPLEMENTARES	SER.CG	H	0,33	22,45	7,40



RELATORIO DE COMPOSIÇÕES DE SERVIÇOS

OBRA: CONSTRUÇÃO DA ESCOLA TÉCNICA DE SANTA MARIA
 ORC. Nº : T-006/2016
 LOCAL: QR 119, CONJUNTO "A" LOTE 01 - SANTA MARIA

BDI EDIFICAÇÕES	20,94%
BDI EQUIPAMENTOS	10,89%

Data: 08/09/2020

Leis Sociais Horistas: 112,85%

Leis Sociais Mensalistas: 72,54%

AREA CONST. 5.577,39 m2

Tabela de referência: SINAPI - Janeiro de 2020 Sem Desoneração

ÍDIGO	DESCRIÇÃO	CLASS	UNIDADE	COEF.	PREÇO(R\$)	PREÇO TOTAL (R\$)
88316	SERVEnte COM ENCARGOS COMPLEMENTARES	SER.CG	H	0,165	16,58	2,73
98671	PISO EM GRANITO APLICADO EM AMBIENTES INTERNOS. AF_06/2018	SER.CG	m2		PREÇO TOTAL (Unit.):	282,52
10841	PISO EM GRANITO, POLIDO, TIPO ANDORINHA/ QUARTZ/ CASTELO/ CORUMBA OU OUTROS EQUIVALENTES DA REGIAO, FORMATO MENOR OU IGUAL A 3025 CM2, E= *2* CM	MAT.	M2	1,16	208,28	241,60
34356	REJUNTE BRANCO, CIMENTICIO	MAT.	KG	0,14	1,86	0,26
37595	ARGAMASSA COLANTE TIPO ACIII	MAT.	KG	8,62	1,00	8,57
88274	MARMORISTA/GRANITEIRO COM ENCARGOS COMPLEMENTARES	SER.CG	H	1,188	18,73	22,25
88316	SERVEnte COM ENCARGOS COMPLEMENTARES	SER.CG	H	0,594	16,58	9,84
87535	EMBOÇO, PARA RECEBIMENTO DE CERÂMICA, EM ARGAMASSA TRAÇO 1:2:8, PREPARO MECÂNICO COM BETONEIRA 400L, APLICADO MANUALMENTE EM FACES INTERNAS DE PAREDES, PARA AMBIENTE COM ÁREA MAIOR QUE 10M2, ESPESSURA DE 20MM, COM EXECUÇÃO DE TALISCAS. AF_06/2014	SER.CG	m2		PREÇO TOTAL (Unit.):	21,57
87292	ARGAMASSA TRAÇO 1:2:8 (EM VOLUME DE CIMENTO, CAL E AREIA MÉDIA ÚMIDA) PARA EMBOÇO/MASSA ÚNICA/ASSENTAMENTO DE ALVENARIA DE VEDAÇÃO, PREPARO MECÂNICO COM BETONEIRA 400 L. AF_08/2019	MAT.	M3	0,0376	331,04	12,44
88309	PEDREIRO COM ENCARGOS COMPLEMENTARES	SER.CG	H	0,32	22,45	7,18
88316	SERVEnte COM ENCARGOS COMPLEMENTARES	SER.CG	H	0,118	16,58	1,95
87775	EMBOÇO OU MASSA ÚNICA EM ARGAMASSA TRAÇO 1:2:8, PREPARO MECÂNICO COM BETONEIRA 400 L, APLICADA MANUALMENTE EM PANOS DE FACHADA COM PRESENÇA DE VÃOS, ESPESSURA DE 25 MM. AF_06/2014	SER.CG	m2		PREÇO TOTAL (Unit.):	42,18
37411	TELA DE ACO SOLDADA GALVANIZADA/ZINCADA PARA ALVENARIA, FIO D = *1,24 MM, MALHA 25 X 25 MM	MAT.	M2	0,1388	9,77	1,35
87292	ARGAMASSA TRAÇO 1:2:8 (EM VOLUME DE CIMENTO, CAL E AREIA MÉDIA ÚMIDA) PARA EMBOÇO/MASSA ÚNICA/ASSENTAMENTO DE ALVENARIA DE VEDAÇÃO, PREPARO MECÂNICO COM BETONEIRA 400 L. AF_08/2019	MAT.	M3	0,0314	331,04	10,39
88309	PEDREIRO COM ENCARGOS COMPLEMENTARES	SER.CG	H	0,78	22,45	17,51
88316	SERVEnte COM ENCARGOS COMPLEMENTARES	SER.CG	H	0,78	16,58	12,93
87879	CHAPISCO APLICADO EM ALVENARIAS E ESTRUTURAS DE CONCRETO INTERNAS, COM COLHER DE PEDREIRO. ARGAMASSA TRAÇO 1:3 COM PREPARO EM BETONEIRA 400L. AF_06/2014	SERG.CG	m2		PREÇO TOTAL (Unit.):	2,94
87313	ARGAMASSA TRAÇO 1:3 (EM VOLUME DE CIMENTO E AREIA GROSSA ÚMIDA) PARA CHAPISCO CONVENCIONAL, PREPARO MECÂNICO COM BETONEIRA 400 L. AF_08/2019	MAT.	M3	0,0042	300,18	1,26
88309	PEDREIRO COM ENCARGOS COMPLEMENTARES	SERG.CG	H	0,07	22,45	1,57
88316	SERVEnte COM ENCARGOS COMPLEMENTARES	SERG.CG	H	0,007	16,58	0,11
87894	CHAPISCO APLICADO EM ALVENARIA (SEM PRESENÇA DE VÃOS) E ESTRUTURAS DE CONCRETO DE FACHADA, COM COLHER DE PEDREIRO. ARGAMASSA TRAÇO 1:3 COM PREPARO EM BETONEIRA 400L. AF_06/2014	SER.CG	m2		PREÇO TOTAL (Unit.):	5,06
87313	ARGAMASSA TRAÇO 1:3 (EM VOLUME DE CIMENTO E AREIA GROSSA ÚMIDA) PARA CHAPISCO CONVENCIONAL, PREPARO MECÂNICO COM BETONEIRA 400 L. AF_08/2019	MAT.	M3	0,0042	300,18	1,26
88309	PEDREIRO COM ENCARGOS COMPLEMENTARES	SER.CG	H	0,124	22,45	2,78
88316	SERVEnte COM ENCARGOS COMPLEMENTARES	SER.CG	H	0,062	16,58	1,02
89045	(COMPOSIÇÃO REPRESENTATIVA) DO SERVIÇO DE REVESTIMENTO CERÂMICO PARA AMBIENTES DE ÁREAS MOLHADAS, MEIA PAREDE OU PAREDE INTEIRA, COM PLACAS TIPO GRÊS OU SEMI-GRÊS, DIMENSÕES 20X20 CM, PARA EDIFICAÇÃO HABITACIONAL MULTIFAMILIAR (PRÉDIO). AF_11/2014	SER.CG	m2		PREÇO TOTAL (Unit.):	46,99
87264	REVESTIMENTO CERÂMICO PARA PAREDES INTERNAS COM PLACAS TIPO ESMALTADA EXTRA DE DIMENSÕES 20X20 CM APLICADAS EM AMBIENTES DE ÁREA MENOR QUE 5 M² NA ALTURA INTEIRA DAS PAREDES. AF_06/2014	MAT.	M2	0,6796	47,14	32,03
87265	REVESTIMENTO CERÂMICO PARA PAREDES INTERNAS COM PLACAS TIPO ESMALTADA EXTRA DE DIMENSÕES 20X20 CM APLICADAS EM AMBIENTES DE ÁREA MAIOR QUE 5 M² NA ALTURA INTEIRA DAS PAREDES. AF_06/2014	MAT.	M2	0,0704	41,34	2,91



RELATORIO DE COMPOSIÇÕES DE SERVIÇOS

OBRA: CONSTRUÇÃO DA ESCOLA TÉCNICA DE SANTA MARIA
 ORC. Nº : T-006/2016
 LOCAL: QR 119, CONJUNTO "A" LOTE 01 - SANTA MARIA

BDI EDIFICAÇÕES	20,94%
BDI EQUIPAMENTOS	10,89%

Data: 08/09/2020
 Leis Sociais Horistas: 112,85%
 Leis Sociais Mensalistas: 72,54%
 AREA CONST. 5.577,39 m2

Tabela de referência: SINAPI - Janeiro de 2020 Sem Desoneração

ÓDIGO	DESCRIÇÃO	CLASS	UNIDADE	COEF.	PREÇO(R\$)	PREÇO TOTAL (R\$)
87266	REVESTIMENTO CERÂMICO PARA PAREDES INTERNAS COM PLACAS TIPO ESMALTADA EXTRA DE DIMENSÕES 20X20 CM APLICADAS EM AMBIENTES DE ÁREA MENOR QUE 5 M² A MEIA ALTURA DAS PAREDES. AF_06/2014	MAT.	M2	0,1583	49,19	7,78
87267	REVESTIMENTO CERÂMICO PARA PAREDES INTERNAS COM PLACAS TIPO ESMALTADA EXTRA DE DIMENSÕES 20X20 CM APLICADAS EM AMBIENTES DE ÁREA MAIOR QUE 5 M² A MEIA ALTURA DAS PAREDES. AF_06/2014	MAT.	M2	0,0917	46,62	4,27
89173	(COMPOSIÇÃO REPRESENTATIVA) DO SERVIÇO DE EMBOÇO/MASSA ÚNICA, APLICADO MANUALMENTE, TRAÇO 1:2:8, EM BETONEIRA DE 400L, PAREDES INTERNAS, COM EXECUÇÃO DE TALISCAS, EDIFICAÇÃO HABITACIONAL UNIFAMILIAR (CASAS) E EDIFICAÇÃO PÚBLICA PADRÃO. AF_12/2014	SERG.CG	m2		PREÇO TOTAL (Unit.):	23,77
87527	EMBOÇO, PARA RECEBIMENTO DE CERÂMICA, EM ARGAMASSA TRAÇO 1:2:8, PREPARO MECÂNICO COM BETONEIRA 400L, APLICADO MANUALMENTE EM FACES INTERNAS DE PAREDES, PARA AMBIENTE COM ÁREA MENOR QUE 5M2, ESPESSURA DE 20MM, COM EXECUÇÃO DE TALISCAS. AF_06/2014	MAT.	M2	0,1121	26,25	2,94
87529	MASSA ÚNICA, PARA RECEBIMENTO DE PINTURA, EM ARGAMASSA TRAÇO 1:2:8, PREPARO MECÂNICO COM BETONEIRA 400L, APLICADA MANUALMENTE EM FACES INTERNAS DE PAREDES, ESPESSURA DE 20MM, COM EXECUÇÃO DE TALISCAS. AF_06/2014	MAT.	M2	0,7339	23,63	17,34
87531	EMBOÇO, PARA RECEBIMENTO DE CERÂMICA, EM ARGAMASSA TRAÇO 1:2:8, PREPARO MECÂNICO COM BETONEIRA 400L, APLICADO MANUALMENTE EM FACES INTERNAS DE PAREDES, PARA AMBIENTE COM ÁREA ENTRE 5M2 E 10M2, ESPESSURA DE 20MM, COM EXECUÇÃO DE TALISCAS. AF_06/2014	MAT.	M2	0,154	22,70	3,49
87881	CHAPISCO APLICADO NO TETO, COM ROLO PARA TEXTURA ACRÍLICA. ARGAMASSA TRAÇO 1:4 E EMULSÃO POLIMÉRICA (ADESIVO) COM PREPARO MANUAL. AF_06/2014	SER.CG	m2		PREÇO TOTAL (Unit.):	3,98
87381	ARGAMASSA TRAÇO 1:4 (EM VOLUME DE CIMENTO E AREIA GROSSA ÚMIDA) COM ADIÇÃO DE EMULSÃO POLIMÉRICA PARA CHAPISCO ROLADO, PREPARO MANUAL. AF_08/2019	MAT.	M3	0,0015	2.050,77	3,07
88309	PEDREIRO COM ENCARGOS COMPLEMENTARES	SER.CG	H	0,038	22,45	0,85
88316	SERVENTE COM ENCARGOS COMPLEMENTARES	SER.CG	H	0,0038	16,58	0,06
90406	MASSA ÚNICA, PARA RECEBIMENTO DE PINTURA, EM ARGAMASSA TRAÇO 1:2:8, PREPARO MECÂNICO COM BETONEIRA 400L, APLICADA MANUALMENTE EM TETO, ESPESSURA DE 20MM, COM EXECUÇÃO DE TALISCAS. AF_03/2015	SER.CG	m2		PREÇO TOTAL (Unit.):	34,96
87292	ARGAMASSA TRAÇO 1:2:8 (EM VOLUME DE CIMENTO, CAL E AREIA MÉDIA ÚMIDA) PARA EMBOÇO/MASSA ÚNICA/ASSENTAMENTO DE ALVENARIA DE VEDAÇÃO, PREPARO MECÂNICO COM BETONEIRA 400 L. AF_08/2019	MAT.	M3	0,0376	331,04	12,44
88309	PEDREIRO COM ENCARGOS COMPLEMENTARES	SER.CG	H	0,79	22,45	17,73
88316	SERVENTE COM ENCARGOS COMPLEMENTARES	SER.CG	H	0,289	16,58	4,79
88423	APLICAÇÃO MANUAL DE PINTURA COM TINTA TEXTURIZADA ACRÍLICA EM PAREDES EXTERNAS DE CASAS, UMA COR. AF_06/2014	SER.CG	m2		PREÇO TOTAL (Unit.):	14,95
38877	MASSA PARA TEXTURA LISA DE BASE ACRÍLICA, USO INTERNO E EXTERNO	MAT.	KG	1,938	5,21	10,09
88310	PINTOR COM ENCARGOS COMPLEMENTARES	SER.CG	H	0,176	23,55	4,14
88316	SERVENTE COM ENCARGOS COMPLEMENTARES	SER.CG	H	0,044	16,58	0,72
88486	APLICAÇÃO MANUAL DE PINTURA COM TINTA LÁTEX PVA EM TETO, DUAS DEMÃOS. AF_06/2014	SER.CG	m2		PREÇO TOTAL (Unit.):	9,84
7345	TINTA LÁTEX PVA PREMIUM, COR BRANCA	MAT.	L	0,33	14,64	4,82
88310	PINTOR COM ENCARGOS COMPLEMENTARES	SER.CG	H	0,17	23,55	4,00
88316	SERVENTE COM ENCARGOS COMPLEMENTARES	SER.CG	H	0,062	16,58	1,02
88489	APLICAÇÃO MANUAL DE PINTURA COM TINTA LÁTEX ACRÍLICA EM PAREDES, DUAS DEMÃOS. AF_06/2014	SER.CG	m2		PREÇO TOTAL (Unit.):	11,12
7356	TINTA ACRÍLICA PREMIUM, COR BRANCO FOSCO	MAT.	L	0,33	16,93	5,58
88310	PINTOR COM ENCARGOS COMPLEMENTARES	SER.CG	H	0,187	23,55	4,40
88316	SERVENTE COM ENCARGOS COMPLEMENTARES	SER.CG	H	0,069	16,58	1,14



RELATORIO DE COMPOSIÇÕES DE SERVIÇOS

BDI EDIFICAÇÕES	20,94%
BDI EQUIPAMENTOS	10,89%

OBRA: CONSTRUÇÃO DA ESCOLA TÉCNICA DE SANTA MARIA
 ORC. Nº : T-005/2016
 LOCAL: QR 119, CONJUNTO "A" LOTE 01 - SANTA MARIA

Data: 08/09/2020

Leis Sociais Horistas: 112,85%

Leis Sociais Mensalistas: 72,54%

AREA CONST. 5.577,39 m2

Tabela de referência: SINAPI - Janeiro de 2020 Sem Desoneração

ÍDIGO	DESCRIÇÃO	CLASS	UNIDADE	COEF.	PREÇO (R\$)	PREÇO TOTAL (R\$)
88496	APLICAÇÃO E LIXAMENTO DE MASSA LÁTEX EM TETO, DUAS DEMÃOS. AF_06/2014	SER.CG	m2		PREÇO TOTAL (Unit.):	23,18
3767	LIXA EM FOLHA PARA PAREDE OU MADEIRA, NUMERO 120 (COR VERMELHA)	MAT.	UN	0,1	0,58	0,05
4051	MASSA CORRIDA PVA PARA PAREDES INTERNAS	MAT.	18L	0,0489	65,90	3,22
88310	PINTOR COM ENCARGOS COMPLEMENTARES	SER.CG	H	0,672	23,55	15,82
88316	SERVEnte COM ENCARGOS COMPLEMENTARES	SER.CG	H	0,247	16,58	4,09
88497	APLICAÇÃO E LIXAMENTO DE MASSA LÁTEX EM PAREDES, DUAS DEMÃOS. AF_06/2014	SER.CG	m2		PREÇO TOTAL (Unit.):	12,50
3767	LIXA EM FOLHA PARA PAREDE OU MADEIRA, NUMERO 120 (COR VERMELHA)	MAT.	UN	0,1	0,58	0,05
4051	MASSA CORRIDA PVA PARA PAREDES INTERNAS	MAT.	18L	0,0489	65,90	3,22
88310	PINTOR COM ENCARGOS COMPLEMENTARES	SER.CG	H	0,312	23,55	7,34
88316	SERVEnte COM ENCARGOS COMPLEMENTARES	SER.CG	H	0,114	16,58	1,89
1066/2	IMPERMEABILIZACAO DE SUPERFICIE, COM IMPERMEABILIZANTE FLEXIVEL A BASE ACRILICA.	SER.CG	m2		PREÇO TOTAL (Unit.):	70,77
140	IMPERMEABILIZANTE FLEXIVEL BRANCO DE BASE ACRILICA PARA COBERTURAS	MAT.	KG	2,5	11,10	27,74
88270	IMPERMEABILIZADOR COM ENCARGOS COMPLEMENTARES	SER.CG	H	1,4	22,45	31,43
88316	SERVEnte COM ENCARGOS COMPLEMENTARES	SER.CG	H	0,7	16,58	11,60
98564	PROTEÇÃO MECÂNICA DE SUPERFÍCIE VERTICAL COM ARGAMASSA DE CIMENTO E AREIA, TRAÇO 1:3, E=2CM. AF_06/2018	SER.CG	m2		PREÇO TOTAL (Unit.):	29,66
10931	TELA DE ARAME GALVANIZADA, HEXAGONAL, FIO 0,56 MM (24 BWG), MALHA 1/2", H = 1 M	MAT.	M2	1,05	5,76	6,05
87372	ARGAMASSA TRAÇO 1:3 (EM VOLUME DE CIMENTO E AREIA MÉDIA ÚMIDA) PARA CONTRAPISO, PREPARO MANUAL. AF_08/2019	MAT.	M3	0,025	463,51	11,58
88309	PEDREIRO COM ENCARGOS COMPLEMENTARES	SER.CG	H	0,467	22,45	10,48
88316	SERVEnte COM ENCARGOS COMPLEMENTARES	SER.CG	H	0,094	16,58	1,55
98546	IMPERMEABILIZAÇÃO DE SUPERFÍCIE COM MANTA ASFÁLTICA, UMA CAMADA, INCLUSIVE APLICAÇÃO DE PRIMER ASFÁLTICO, E=3MM. AF_06/2018	SER.CG	m2		PREÇO TOTAL (Unit.):	69,04
511	PRIMER PARA MANTA ASFÁLTICA A BASE DE ASFALTO MODIFICADO DILUIDO EM SOLVENTE, APLICACAO A FRIO	MAT.	L	0,615	13,22	8,13
4014	MANTA ASFÁLTICA ELASTOMÉRICA EM POLIESTER 3 MM, TIPO III, CLASSE B, ACABAMENTO PP (NBR 9952)	MAT.	M2	1,125	30,81	34,66
4226	GAS DE COZINHA - GLP	MAT.	KG	0,26	4,60	1,19
38243	AJUDANTE ESPECIALIZADO COM ENCARGOS COMPLEMENTARES	SER.CG	H	0,192	19,7	3,78
88270	IMPERMEABILIZADOR COM ENCARGOS COMPLEMENTARES	SER.CG	H	0,948	22,45	21,28
71623	CHAPIM DE CONCRETO APARENTE COM ACABAMENTO DESEMPENADO, FORMA DE COMPENSADO PLASTIFICADO (MADEIRIT) DE 14 X 10 CM, FUNDIDO NO LOCAL.	SER.CG	m		PREÇO TOTAL (Unit.):	27,16
1346	CHAPA DE MADEIRA COMPENSADA PLASTIFICADA PARA FORMA DE CONCRETO, DE 2,20 x 1,10 M, E = 10 MM	MAT.	M2	0,2	19,72	3,94
5075	PREGO DE AÇO POLIDO COM CABECA 18 X 30 (2 3/4 X 10)	MAT.	KG	0,02	8,47	0,16
6189	TABUA DE MADEIRA NAO APARELHADA *2,5 X 30* CM, CEDRINHO OU EQUIVALENTE DA REGIAO	MAT.	M	0,13	13,00	1,68
10567	TABUA DE MADEIRA NAO APARELHADA *2,5 X 23* CM (1 x 9 ") PINUS, MISTA OU EQUIVALENTE DA REGIAO	MAT.	M	0,18	3,67	0,66
43132	ARAME RECOZIDO 16 BWG, D = 1,60 MM (0,016 KG/M) OU 18 BWG, D = 1,25 MM (0,01 KG/M)	MAT.	KG	0,011	10,58	0,11
88262	CARPINTEIRO DE FORMAS COM ENCARGOS COMPLEMENTARES	SER.CG	H	0,13	22,3	2,89
88309	PEDREIRO COM ENCARGOS COMPLEMENTARES	SER.CG	H	0,3	22,45	6,73
88316	SERVEnte COM ENCARGOS COMPLEMENTARES	SER.CG	H	0,45	16,58	7,46
94969	CONCRETO FCK = 15MPA, TRAÇO 1:3,4:3,5 (CIMENTO/ AREIA MÉDIA/ BRITA 1) - PREPARO MECÂNICO COM BETONEIRA 600 L. AF_07/2016	MAT.	M3	0,014	252,62	3,53
73850/1	RODAPE EM MARMORITE, ALTURA 10CM	SER.CG	M3		PREÇO TOTAL (Unit.):	25,10
370	AREIA MEDIA - POSTO JAZIDA/FORNECEDOR (RETIRADO NA JAZIDA, SEM TRANSPORTE)	MAT.	M3	0,01	79,45	0,79
1379	CIMENTO PORTLAND COMPOSTO CP II-32	MAT.	KG	4,2	0,36	1,51
4824	GRANILHA/ GRANA/ PEDRISCO OU AGREGADO EM MARMORE/ GRANITO/ QUARTZO E CALCARIO, PRETO, CINZA, PALHA OU BRANCO	MAT.	KG	3,2	0,23	0,74



RELATORIO DE COMPOSIÇÕES DE SERVIÇOS

OBRA: CONSTRUÇÃO DA ESCOLA TÉCNICA DE SANTA MARIA
 ORC. Nº : T-006/2016
 LOCAL: QR 119, CONJUNTO "A" LOTE 01 - SANTA MARIA

BDI EDIFICAÇÕES	20,94%
BDI EQUIPAMENTOS	10,89%

Data: 08/09/2020

Leis Sociais Horistas: 112,85%

Leis Sociais Mensalistas: 72,54%

AREA CONST. 5.577,39 m2

Tabela de referência: SINAPI - Janeiro de 2020 Sem Desoneração

CÓDIGO	DESCRIÇÃO	CLASS	UNIDADE	COEF.	PREÇO(R\$)	PREÇO TOTAL (R\$)
88309	PEDREIRO COM ENCARGOS COMPLEMENTARES	SER.CG	H	0,54	22,45	12,12
88316	SERVENTE COM ENCARGOS COMPLEMENTARES	SER.CG	H	0,6	16,58	9,94
99839	GUARDA-CORPO DE AÇO GALVANIZADO DE 1,10M DE ALTURA, MONTANTES TUBULARES DE 1.1/2 ESPAÇADOS DE 1,20M, TRAVESSA SUPERIOR DE 2, GRADIL FORMADO POR BARRAS CHATAS EM FERRO DE 32X4,8MM, FIXADO COM CHUMBADOR MECÂNICO. AF_04/2019_P	SER.CG	m		PREÇO TOTAL (Unit.):	326,41
546	BARRA DE FERRO RETANGULAR, BARRA CHATA (QUALQUER DIMENSAO)	MAT.	KG	9,224	4,32	39,80
1332	CHAPA DE ACO GROSSA, ASTM A36, E = 3/8 " (9,53 MM) 74,69 KG/M2	MAT.	KG	0,896	4,31	3,85
11002	ELETRODO REVESTIDO AWS - E6013, DIAMETRO IGUAL A 2,50 MM	MAT.	KG	0,071	13,92	0,98
11964	PARAFUSO DE ACO TIPO CHUMBADOR PARABOLT, DIAMETRO 3/8", COMPRIMENTO 75 MM	MAT.	UN	3,333	1,38	4,59
11012	TUBO ACO GALVANIZADO COM COSTURA, CLASSE LEVE, DN 40 MM (1 1/2"), E = 3,00 MM, *3,48* KG/M (NBR 5580)	MAT.	M	0,9	27,58	24,82
21013	TUBO ACO GALVANIZADO COM COSTURA, CLASSE LEVE, DN 50 MM (2"), E = 3,00 MM, *4,40* KG/M (NBR 5580)	MAT.	M	1,029	35,99	37,03
88251	AUXILIAR DE SERRALHEIRO COM ENCARGOS COMPLEMENTARES	SER.CG	H	4,748	18,16	86,22
88315	SERRALHEIRO COM ENCARGOS COMPLEMENTARES	SER.CG	H	5,78	22,34	129,12
91785	(COMPOSIÇÃO REPRESENTATIVA) DO SERVIÇO DE INSTALAÇÃO DE TUBOS DE PVC, SOLDÁVEL, ÁGUA FRIA, DN 25 MM (INSTALADO EM RAMAL, SUB-RAMAL, RAMAL DE DISTRIBUIÇÃO OU PRUMADA), INCLUSIVE CONEXÕES, CORTES E FIXAÇÕES, PARA PRÉDIOS. AF_10/2015	SER.CG	m		PREÇO TOTAL (Unit.):	29,11
89356	TUBO, PVC, SOLDÁVEL, DN 25MM, INSTALADO EM RAMAL OU SUB-RAMAL DE ÁGUA - FORNECIMENTO E INSTALAÇÃO. AF_12/2014	MAT.	M	0,794	14,69	11,66
89362	JOELHO 90 GRAUS, PVC, SOLDÁVEL, DN 25MM, INSTALADO EM RAMAL OU SUB-RAMAL DE ÁGUA - FORNECIMENTO E INSTALAÇÃO. AF_12/2014	MAT.	UN	0,6543	6,08	3,97
89366	JOELHO 90 GRAUS COM BUCHA DE LATÃO, PVC, SOLDÁVEL, DN 25MM, X 3/4 INSTALADO EM RAMAL OU SUB-RAMAL DE ÁGUA - FORNECIMENTO E INSTALAÇÃO. AF_12/2014	MAT.	UN	0,1694	10,12	1,71
89378	LUVA, PVC, SOLDÁVEL, DN 25MM, INSTALADO EM RAMAL OU SUB-RAMAL DE ÁGUA - FORNECIMENTO E INSTALAÇÃO. AF_12/2014	MAT.	UN	0,0773	4,47	0,34
89383	ADAPTADOR CURTO COM BOLSA E ROSCA PARA REGISTRO, PVC, SOLDÁVEL, DN 25MM X 3/4, INSTALADO EM RAMAL OU SUB-RAMAL DE ÁGUA - FORNECIMENTO E INSTALAÇÃO. AF_12/2014	MAT.	UN	0,6522	4,53	2,95
89395	TE, PVC, SOLDÁVEL, DN 25MM, INSTALADO EM RAMAL OU SUB-RAMAL DE ÁGUA - FORNECIMENTO E INSTALAÇÃO. AF_12/2014	MAT.	UN	0,3037	8,43	2,56
89396	TÊ COM BUCHA DE LATÃO NA BOLSA CENTRAL, PVC, SOLDÁVEL, DN 25MM X 1/2, INSTALADO EM RAMAL OU SUB-RAMAL DE ÁGUA - FORNECIMENTO E INSTALAÇÃO. AF_12/2014	MAT.	UN	0,0168	13,10	0,22
89400	TÊ DE REDUÇÃO, PVC, SOLDÁVEL, DN 32MM X 25MM, INSTALADO EM RAMAL OU SUB-RAMAL DE ÁGUA - FORNECIMENTO E INSTALAÇÃO. AF_12/2014	MAT.	UN	0,0115	13,07	0,15
89402	TUBO, PVC, SOLDÁVEL, DN 25MM, INSTALADO EM RAMAL DE DISTRIBUIÇÃO DE ÁGUA - FORNECIMENTO E INSTALAÇÃO. AF_12/2014	MAT.	M	0,078	6,18	0,48
89408	JOELHO 90 GRAUS, PVC, SOLDÁVEL, DN 25MM, INSTALADO EM RAMAL DE DISTRIBUIÇÃO DE ÁGUA - FORNECIMENTO E INSTALAÇÃO. AF_12/2014	MAT.	UN	0,0076	4,09	0,03
89424	LUVA, PVC, SOLDÁVEL, DN 25MM, INSTALADO EM RAMAL DE DISTRIBUIÇÃO DE ÁGUA - FORNECIMENTO E INSTALAÇÃO. AF_12/2014	MAT.	UN	0,0135	3,14	0,04
89440	TE, PVC, SOLDÁVEL, DN 25MM, INSTALADO EM RAMAL DE DISTRIBUIÇÃO DE ÁGUA - FORNECIMENTO E INSTALAÇÃO. AF_12/2014	MAT.	UN	0,0017	5,77	0,00
89445	TÊ DE REDUÇÃO, PVC, SOLDÁVEL, DN 32MM X 25MM, INSTALADO EM RAMAL DE DISTRIBUIÇÃO DE ÁGUA - FORNECIMENTO E INSTALAÇÃO. AF_12/2014	MAT.	UN	0,0034	9,90	0,03
89446	TUBO, PVC, SOLDÁVEL, DN 25MM, INSTALADO EM PRUMADA DE ÁGUA - FORNECIMENTO E INSTALAÇÃO. AF_12/2014	MAT.	M	0,128	2,95	0,37
89481	JOELHO 90 GRAUS, PVC, SOLDÁVEL, DN 25MM, INSTALADO EM PRUMADA DE ÁGUA - FORNECIMENTO E INSTALAÇÃO. AF_12/2014	MAT.	UN	0,067	3,09	0,20



RELATORIO DE COMPOSIÇÕES DE SERVIÇOS

OBRA: CONSTRUÇÃO DA ESCOLA TÉCNICA DE SANTA MARIA
 ORC. Nº: T-006/2016
 LOCAL: QR 119, CONJUNTO "A" LOTE 01 - SANTA MARIA

BDI EDIFICAÇÕES	20,94%
BDI EQUIPAMENTOS	10,89%

Data: 08/09/2020
 Leis Sociais Horistas: 112,85%
 Leis Sociais Mensalistas: 72,54%
 AREA CONST. 5.577,39 m2

Tabela de referência: SINAPI - Janeiro de 2020 Sem Desoneração

ÓDIGO	DESCRIÇÃO	CLASS	UNIDADE	COEF.	PREÇO(R\$)	PREÇO TOTAL (R\$)
89528	LUVA, PVC, SOLDÁVEL, DN 25MM, INSTALADO EM PRUMADA DE ÁGUA - FORNECIMENTO E INSTALAÇÃO. AF_12/2014	MAT.	UN	0,0135	2,46	0,03
89532	LUVA DE REDUÇÃO, PVC, SOLDÁVEL, DN 32MM X 25MM, INSTALADO EM PRUMADA DE ÁGUA - FORNECIMENTO E INSTALAÇÃO. AF_12/2014	MAT.	UN	0,0461	4,25	0,19
89622	TÊ DE REDUÇÃO, PVC, SOLDÁVEL, DN 32MM X 25MM, INSTALADO EM PRUMADA DE ÁGUA - FORNECIMENTO E INSTALAÇÃO. AF_12/2014	MAT.	UN	0,0385	8,39	0,32
89627	TÊ DE REDUÇÃO, PVC, SOLDÁVEL, DN 50MM X 25MM, INSTALADO EM PRUMADA DE ÁGUA - FORNECIMENTO E INSTALAÇÃO. AF_12/2014	MAT.	UN	0,0031	12,89	0,03
90436	FURO EM ALVENARIA PARA DIÂMETROS MENORES OU IGUAIS A 40 MM. AF_05/2015	MAT.	UN	0,0083	10,20	0,08
90443	RASGO EM ALVENARIA PARA RAMAIS/ DISTRIBUIÇÃO COM DIÂMETROS MENORES OU IGUAIS A 40 MM. AF_05/2015	MAT.	M	0,2006	9,27	1,86
90453	PASSANTE TIPO TUBO DE DIÂMETRO MENOR OU IGUAL A 40 MM, FIXADO EM LAJE. AF_05/2015	SER.CG	UN	0,0071	1,84	0,01
90466	CHUMBAMENTO LINEAR EM ALVENARIA PARA RAMAIS/DISTRIBUIÇÃO COM DIÂMETROS MENORES OU IGUAIS A 40 MM. AF_05/2015	SER.CG	M	0,2006	9,12	1,82
91185	FIXAÇÃO DE TUBOS HORIZONTAIS DE PVC, CPVC OU COBRE DIÂMETROS MENORES OU IGUAIS A 40 MM COM ABRAÇADEIRA METÁLICA FLEXÍVEL 18 MM, FIXADA DIRETAMENTE NA LAJE. AF_05/2015	SER.CG	M	0,0092	4,93	0,04
91190	CHUMBAMENTO PONTUAL EM PASSAGEM DE TUBO COM DIÂMETRO MENOR OU IGUAL A 40 MM. AF_05/2015	SER.CG	UN	0,0083	3,54	0,02
86886	ENGATE FLEXÍVEL EM INOX, 1/2 X 30CM - FORNECIMENTO E INSTALAÇÃO. AF_01/2020	SER.CG	UN		PREÇO TOTAL (Unit.):	23,78
3146	FITA VEDA ROSCA EM ROLOS DE 18 MM X 10 M (L X C)	MAT.	UN	0,021	3,01	0,06
11683	ENGATE / RABICHO FLEXÍVEL INOX 1/2 " X 30 CM	MAT.	UN	1	19,59	19,58
88267	ENCANADOR OU BOMBEIRO HIDRÁULICO COM ENCARGOS COMPLEMENTARES	SER.CG	H	0,1525	22,03	3,35
88316	SERVENTE COM ENCARGOS COMPLEMENTARES	SER.CG	H	0,0481	16,58	0,79
99635	VÁLVULA DE DESCARGA METÁLICA, BASE 1 1/2 ", ACABAMENTO METALICO CROMADO - FORNECIMENTO E INSTALAÇÃO. AF_01/2019	SER.CG	UN		PREÇO TOTAL (Unit.):	169,08
3148	FITA VEDA ROSCA EM ROLOS DE 18 MM X 50 M (L X C)	MAT.	UN	0,019	11,10	0,21
10228	VÁLVULA DE DESCARGA METALICA, BASE 1 1/2 " E ACABAMENTO METALICO CROMADO	MAT.	UN	1	137,95	137,94
98248	AUXILIAR DE ENCANADOR OU BOMBEIRO HIDRÁULICO COM ENCARGOS COMPLEMENTARES	SER.CG	H	0,789	17,18	13,55
88267	ENCANADOR OU BOMBEIRO HIDRÁULICO COM ENCARGOS COMPLEMENTARES	SER.CG	H	0,789	22,03	17,38
86932	VASO SANITÁRIO SIFONADO COM CAIXA ACOPLADA LOUÇA BRANCA - PADRÃO MÉDIO, INCLUSO ENGATE FLEXÍVEL EM METAL CROMADO, 1/2 X 40CM - FORNECIMENTO E INSTALAÇÃO. AF_01/2020	SER.CG	UN		PREÇO TOTAL (Unit.):	325,75
86887	ENGATE FLEXÍVEL EM INOX, 1/2 X 40CM - FORNECIMENTO E INSTALAÇÃO. AF_01/2020	MAT.	UN	1	24,96	24,96
86888	VASO SANITÁRIO SIFONADO COM CAIXA ACOPLADA LOUÇA BRANCA - FORNECIMENTO E INSTALAÇÃO. AF_01/2020	MAT.	UN	1	300,79	300,79
89987	REGISTRO DE GAVETA BRUTO, LATÃO, ROSCÁVEL, 3/4", COM ACABAMENTO E CANOPLA CROMADOS. FORNECIDO E INSTALADO EM RAMAL DE ÁGUA. AF_12/2014	SER.CG	UN		PREÇO TOTAL (Unit.):	64,96
3148	FITA VEDA ROSCA EM ROLOS DE 18 MM X 50 M (L X C)	MAT.	UN	0,013	11,10	0,14
6005	REGISTRO GAVETA COM ACABAMENTO E CANOPLA CROMADOS, SIMPLES, BITOLA 3/4 " (REF 1509)	MAT.	UN	1	54,28	54,27
88248	AUXILIAR DE ENCANADOR OU BOMBEIRO HIDRÁULICO COM ENCARGOS COMPLEMENTARES	SER.CG	H	0,23	17,18	3,95
88267	ENCANADOR OU BOMBEIRO HIDRÁULICO COM ENCARGOS COMPLEMENTARES	SER.CG	H	0,3	22,03	6,60
89985	REGISTRO DE PRESSÃO BRUTO, LATÃO, ROSCÁVEL, 3/4", COM ACABAMENTO E CANOPLA CROMADOS. FORNECIDO E INSTALADO EM RAMAL DE ÁGUA. AF_12/2014	SER.CG	UN		PREÇO TOTAL (Unit.):	61,87
3148	FITA VEDA ROSCA EM ROLOS DE 18 MM X 50 M (L X C)	MAT.	UN	0,013	11,10	0,14
6024	REGISTRO PRESSAO COM ACABAMENTO E CANOPLA CROMADA, SIMPLES, BITOLA 3/4 " (REF 1416)	MAT.	UN	1	51,19	51,18



RELATORIO DE COMPOSIÇÕES DE SERVIÇOS

BDI EDIFICAÇÕES	20,94%
BDI EQUIPAMENTOS	10,89%

Data: 08/09/2020

Leis Sociais Horistas: 112,85%

Leis Sociais Mensalistas: 72,54%

AREA CONST. 5.577,39 m2

Tabela de referência: SINAPI - Janeiro de 2020 Sem Desoneração

OBRA: CONSTRUÇÃO DA ESCOLA TÉCNICA DE SANTA MARIA
 ORC. Nº : T-006/2016
 LOCAL: QR 119, CONJUNTO "A" LOTE 01 - SANTA MARIA

CÓDIGO	DESCRIÇÃO	CLASS	UNIDADE	COEF.	PREÇO(R\$)	PREÇO TOTAL (R\$)
88248	AUXILIAR DE ENCANADOR OU BOMBEIRO HIDRÁULICO COM ENCARGOS COMPLEMENTARES	SER.CG	H	0,23	17,18	3,95
88267	ENCANADOR OU BOMBEIRO HIDRÁULICO COM ENCARGOS COMPLEMENTARES	SER.CG	H	0,3	22,03	6,60
91790	(COMPOSIÇÃO REPRESENTATIVA) DO SERVIÇO DE INSTALAÇÃO DE TUBOS DE PVC, SÉRIE R, ÁGUA PLUVIAL, DN 100 MM (INSTALADO EM RAMAL DE ENCAMINHAMENTO, OU CONDUTORES VERTICAIS), INCLUSIVE CONEXÕES, CORTES E FIXAÇÕES, PARA PRÉDIOS. AF_10/2015	SER.CG	m		PREÇO TOTAL (Unit.):	40,80
89512	TUBO PVC, SÉRIE R, ÁGUA PLUVIAL, DN 100 MM, FORNECIDO E INSTALADO EM RAMAL DE ENCAMINHAMENTO. AF_12/2014	MAT.	M	0,3684	40,44	14,89
89529	JOELHO 90 GRAUS, PVC, SÉRIE R, ÁGUA PLUVIAL, DN 100 MM, JUNTA ELÁSTICA, FORNECIDO E INSTALADO EM RAMAL DE ENCAMINHAMENTO. AF_12/2014	MAT.	UN	0,0196	24,42	0,47
19554	LUVA SIMPLES, PVC, SÉRIE R, ÁGUA PLUVIAL, DN 100 MM, JUNTA ELÁSTICA, FORNECIDO E INSTALADO EM RAMAL DE ENCAMINHAMENTO. AF_12/2014	MAT.	UN	0,0348	13,77	0,47
89559	TÊ DE INSPEÇÃO, PVC, SÉRIE R, ÁGUA PLUVIAL, DN 100 MM, JUNTA ELÁSTICA, FORNECIDO E INSTALADO EM RAMAL DE ENCAMINHAMENTO. AF_12/2014	MAT.	UN	0,0043	34,83	0,14
89578	TUBO PVC, SÉRIE R, ÁGUA PLUVIAL, DN 100 MM, FORNECIDO E INSTALADO EM CONDUTORES VERTICAIS DE ÁGUAS PLUVIAIS. AF_12/2014	MAT.	M	0,6316	24,92	15,74
89584	JOELHO 90 GRAUS, PVC, SÉRIE R, ÁGUA PLUVIAL, DN 100 MM, JUNTA ELÁSTICA, FORNECIDO E INSTALADO EM CONDUTORES VERTICAIS DE ÁGUAS PLUVIAIS. AF_12/2014	MAT.	UN	0,0831	23,11	1,92
89585	JOELHO 45 GRAUS, PVC, SÉRIE R, ÁGUA PLUVIAL, DN 100 MM, JUNTA ELÁSTICA, FORNECIDO E INSTALADO EM CONDUTORES VERTICAIS DE ÁGUAS PLUVIAIS. AF_12/2014	MAT.	UN	0,0043	18,66	0,08
89669	LUVA SIMPLES, PVC, SÉRIE R, ÁGUA PLUVIAL, DN 100 MM, JUNTA ELÁSTICA, FORNECIDO E INSTALADO EM CONDUTORES VERTICAIS DE ÁGUAS PLUVIAIS. AF_12/2014	MAT.	UN	0,0863	12,95	1,11
89673	REDUÇÃO EXCÊNTRICA, PVC, SÉRIE R, ÁGUA PLUVIAL, DN 100 X 75 MM, JUNTA ELÁSTICA, FORNECIDO E INSTALADO EM CONDUTORES VERTICAIS DE ÁGUAS PLUVIAIS. AF_12/2014	MAT.	UN	0,0074	15,09	0,11
89675	TÊ DE INSPEÇÃO, PVC, SÉRIE R, ÁGUA PLUVIAL, DN 100 MM, JUNTA ELÁSTICA, FORNECIDO E INSTALADO EM CONDUTORES VERTICAIS DE ÁGUAS PLUVIAIS. AF_12/2014	MAT.	UN	0,0184	34,01	0,62
89681	REDUÇÃO EXCÊNTRICA, PVC, SÉRIE R, ÁGUA PLUVIAL, DN 150 X 100 MM, JUNTA ELÁSTICA, FORNECIDO E INSTALADO EM CONDUTORES VERTICAIS DE ÁGUAS PLUVIAIS. AF_12/2014	MAT.	UN	0,0367	40,32	1,47
89690	JUNÇÃO SIMPLES, PVC, SÉRIE R, ÁGUA PLUVIAL, DN 100 X 100 MM, JUNTA ELÁSTICA, FORNECIDO E INSTALADO EM CONDUTORES VERTICAIS DE ÁGUAS PLUVIAIS. AF_12/2014	MAT.	UN	0,0021	41,95	0,08
89699	JUNÇÃO SIMPLES, PVC, SÉRIE R, ÁGUA PLUVIAL, DN 150 X 100 MM, JUNTA ELÁSTICA, FORNECIDO E INSTALADO EM CONDUTORES VERTICAIS DE ÁGUAS PLUVIAIS. AF_12/2014	MAT.	UN	0,0043	105,43	0,45
90438	FURO EM ALVENARIA PARA DIÂMETROS MAIORES QUE 75 MM. AF_05/2015	MAT.	UN	0,0566	35,53	2,01
90455	PASSANTE TIPO TUBO DE DIÂMETRO MAIOR QUE 75 MM, FIXADO EM LAJE. AF_05/2015	MAT.	UN	0,2192	4,28	0,93
91187	FIXAÇÃO DE TUBOS HORIZONTAIS DE PVC, CPVC OU COBRE DIÂMETROS MAIORES QUE 75 MM COM ABRAÇADEIRA METÁLICA FLEXÍVEL 18 MM, FIXADA DIRETAMENTE NA LAJE. AF_05/2015	SER.CG	M	0,0178	4,67	0,08
91192	CHUMBAMENTO PONTUAL EM PASSAGEM DE TUBO COM DIÂMETRO MAIOR QUE 75 MM. AF_05/2015	SER.CG	UN	0,0566	4,16	0,23
93358	ESCAVAÇÃO MANUAL DE VALA COM PROFUNDIDADE MENOR OU IGUAL A 1,30 M. AF_03/2016	SER.CG	m3		PREÇO TOTAL (Unit.):	65,59
88316	SERVENTE COM ENCARGOS COMPLEMENTARES	SER.CG	H	3,956	16,58	65,59
96995	REATERRO MANUAL APILOADO COM SOQUETE. AF_10/2017	SER.CG	m3		PREÇO TOTAL (Unit.):	39,76
88316	SERVENTE COM ENCARGOS COMPLEMENTARES	SER.CG	H	2,3986	16,58	39,76
91792	(COMPOSIÇÃO REPRESENTATIVA) DO SERVIÇO DE INSTALAÇÃO DE TUBO DE PVC, SÉRIE NORMAL, ESGOTO PREDIAL, DN 40 MM (INSTALADO EM RAMAL DE DESCARGA OU RAMAL DE ESGOTO SANITÁRIO), INCLUSIVE CONEXÕES, CORTES E FIXAÇÕES, PARA PRÉDIOS. AF_10/2015	SER.CG	m		PREÇO TOTAL (Unit.):	38,68



RELATORIO DE COMPOSIÇÕES DE SERVIÇOS

BDI EDIFICAÇÕES	20,94%
BDI EQUIPAMENTOS	10,89%

OBRA: CONSTRUÇÃO DA ESCOLA TÉCNICA DE SANTA MARIA
 ORC. Nº : T-006/2016
 LOCAL: QR 119, CONJUNTO "A" LOTE 01 - SANTA MARIA

Data: 08/09/2020
 Leis Sociais Horistas: 112,85%
 Leis Sociais Mensalistas: 72,54%
 AREA CONST. 5.577,39 m2

Tabela de referência: SINAPI - Janeiro de 2020 Sem Desoneração

ÍDIGO	DESCRIÇÃO	CLASS	UNIDADE	COEF.	PREÇO(R\$)	PREÇO TOTAL (R\$)
89711	TUBO PVC, SERIE NORMAL, ESGOTO PREDIAL, DN 40 MM, FORNECIDO E INSTALADO EM RAMAL DE DESCARGA OU RAMAL DE ESGOTO SANITÁRIO. AF. 12/2014	MAT.	M	1	13,01	13,01
89724	JOELHO 90 GRAUS, PVC, SERIE NORMAL, ESGOTO PREDIAL, DN 40 MM, JUNTA SOLDÁVEL, FORNECIDO E INSTALADO EM RAMAL DE DESCARGA OU RAMAL DE ESGOTO SANITÁRIO. AF. 12/2014	MAT.	UN	0,8584	6,40	5,49
89726	JOELHO 45 GRAUS, PVC, SERIE NORMAL, ESGOTO PREDIAL, DN 40 MM, JUNTA SOLDÁVEL, FORNECIDO E INSTALADO EM RAMAL DE DESCARGA OU RAMAL DE ESGOTO SANITÁRIO. AF. 12/2014	MAT.	UN	0,7691	4,96	3,81
89752	LUVA SIMPLES, PVC, SERIE NORMAL, ESGOTO PREDIAL, DN 40 MM, JUNTA SOLDÁVEL, FORNECIDO E INSTALADO EM RAMAL DE DESCARGA OU RAMAL DE ESGOTO SANITÁRIO. AF. 12/2014	MAT.	UN	0,2924	4,11	1,20
89783	JUNÇÃO SIMPLES, PVC, SERIE NORMAL, ESGOTO PREDIAL, DN 40 MM, JUNTA SOLDÁVEL, FORNECIDO E INSTALADO EM RAMAL DE DESCARGA OU RAMAL DE ESGOTO SANITÁRIO. AF. 12/2014	MAT.	UN	0,3116	8,00	2,49
90436	FURO EM ALVENARIA PARA DIÂMETROS MENORES OU IGUAIS A 40 MM. AF. 05/2015	MAT.	UN	0,2596	10,20	2,64
90443	RASGO EM ALVENARIA PARA RAMAIS/ DISTRIBUIÇÃO COM DIÂMETROS MENORES OU IGUAIS A 40 MM. AF. 05/2015	MAT.	M	0,2609	9,27	2,41
90453	PASSANTE TIPO TUBO DE DIÂMETRO MENOR OU IGUAL A 40 MM, FIXADO EM LAJE. AF. 05/2015	MAT.	UN	0,2222	1,84	0,40
90466	CHUMBAMENTO LINEAR EM ALVENARIA PARA RAMAIS/DISTRIBUIÇÃO COM DIÂMETROS MENORES OU IGUAIS A 40 MM. AF. 05/2015	MAT.	M	0,2609	9,12	2,37
91185	FIXAÇÃO DE TUBOS HORIZONTAIS DE PVC, CPVC OU COBRE DIÂMETROS MENORES OU IGUAIS A 40 MM COM ABRAÇADEIRA METÁLICA FLEXÍVEL 18 MM, FIXADA DIRETAMENTE NA LAJE. AF. 05/2015	MAT.	M	0,8022	4,93	3,95
91190	CHUMBAMENTO PONTUAL EM PASSAGEM DE TUBO COM DIÂMETRO MENOR OU IGUAL A 40 MM. AF. 05/2015	MAT.	UN	0,2596	3,54	0,91
91793	(COMPOSIÇÃO REPRESENTATIVA) DO SERVIÇO DE INSTALAÇÃO DE TUBO DE PVC, SÉRIE NORMAL, ESGOTO PREDIAL, DN 50 MM (INSTALADO EM RAMAL DE DESCARGA OU RAMAL DE ESGOTO SANITÁRIO), INCLUSIVE CONEXÕES, CORTES E FIXAÇÕES PARA, PRÉDIOS. AF. 10/2015	SERG.CG	m		PREÇO TOTAL (Unit.):	55,99
89712	TUBO PVC, SERIE NORMAL, ESGOTO PREDIAL, DN 50 MM, FORNECIDO E INSTALADO EM RAMAL DE DESCARGA OU RAMAL DE ESGOTO SANITÁRIO. AF. 12/2014	MAT.	M	1	19,01	19,00
89731	JOELHO 90 GRAUS, PVC, SERIE NORMAL, ESGOTO PREDIAL, DN 50 MM, JUNTA ELÁSTICA, FORNECIDO E INSTALADO EM RAMAL DE DESCARGA OU RAMAL DE ESGOTO SANITÁRIO. AF. 12/2014	MAT.	UN	1,4223	7,03	10,00
89732	JOELHO 45 GRAUS, PVC, SERIE NORMAL, ESGOTO PREDIAL, DN 50 MM, JUNTA ELÁSTICA, FORNECIDO E INSTALADO EM RAMAL DE DESCARGA OU RAMAL DE ESGOTO SANITÁRIO. AF. 12/2014	MAT.	UN	1,4991	7,38	11,05
89753	LUVA SIMPLES, PVC, SERIE NORMAL, ESGOTO PREDIAL, DN 50 MM, JUNTA ELÁSTICA, FORNECIDO E INSTALADO EM RAMAL DE DESCARGA OU RAMAL DE ESGOTO SANITÁRIO. AF. 12/2014	MAT.	UN	1,2919	5,59	7,22
89784	TE, PVC, SERIE NORMAL, ESGOTO PREDIAL, DN 50 X 50 MM, JUNTA ELÁSTICA, FORNECIDO E INSTALADO EM RAMAL DE DESCARGA OU RAMAL DE ESGOTO SANITÁRIO. AF. 12/2014	MAT.	UN	0,07	12,27	0,85
89813	LUVA SIMPLES, PVC, SERIE NORMAL, ESGOTO PREDIAL, DN 50 MM, JUNTA ELÁSTICA, FORNECIDO E INSTALADO EM PRUMADA DE ESGOTO SANITÁRIO OU VENTILAÇÃO. AF. 12/2014	MAT.	UN	0,0278	3,96	0,10
90437	FURO EM ALVENARIA PARA DIÂMETROS MAIORES QUE 40 MM E MENORES OU IGUAIS A 75 MM. AF. 05/2015	MAT.	UN	0,1718	24,79	4,25
90454	PASSANTE TIPO TUBO DE DIÂMETRO MAIORES QUE 40 MM E MENORES OU IGUAIS A 75 MM, FIXADO EM LAJE. AF. 05/2015	MAT.	UN	0,0421	3,20	0,13
90467	CHUMBAMENTO LINEAR EM ALVENARIA PARA RAMAIS/DISTRIBUIÇÃO COM DIÂMETROS MAIORES QUE 40 MM E MENORES OU IGUAIS A 75 MM. AF. 05/2015	MAT.	M	0,1074	14,40	1,54
91186	FIXAÇÃO DE TUBOS HORIZONTAIS DE PVC, CPVC OU COBRE DIÂMETROS MAIORES QUE 40 MM E MENORES OU IGUAIS A 75 MM COM ABRAÇADEIRA METÁLICA FLEXÍVEL 18 MM, FIXADA DIRETAMENTE NA LAJE. AF. 05/2015	MAT.	M	0,0353	4,03	0,14
91191	CHUMBAMENTO PONTUAL EM PASSAGEM DE TUBO COM DIÂMETROS ENTRE 40 MM E 75 MM. AF. 05/2015	MAT.	UN	0,1718	3,75	0,64
91222	RASGO EM ALVENARIA PARA RAMAIS/ DISTRIBUIÇÃO COM DIÂMETROS MAIORES QUE 40 MM E MENORES OU IGUAIS A 75 MM. AF. 05/2015	MAT.	M	0,1074	9,99	1,07



RELATORIO DE COMPOSIÇÕES DE SERVIÇOS

BDI EDIFICAÇÕES	20,94%
BDI EQUIPAMENTOS	10,89%

Data: 08/09/2020

Leis Sociais Horistas: 112,85%

Leis Sociais Mensalistas: 72,54%

AREA CONST. 5.577,39 m2

Tabela de referência: SINAPI - Janeiro de 2020 Sem Desoneração

OBRA: CONSTRUÇÃO DA ESCOLA TÉCNICA DE SANTA MARIA
 ORC. Nº : T-006/2016
 LOCAL: QR 119, CONJUNTO "A" LOTE 01 - SANTA MARIA

CÓDIGO	DESCRIÇÃO	CLASS	UNIDADE	COEF.	PREÇO(R\$)	PREÇO TOTAL (R\$)
91795	(COMPOSIÇÃO REPRESENTATIVA) DO SERVIÇO DE INST. TUBO PVC, SÉRIE N, ESGOTO PREDIAL, 100 MM (INST. RAMAL DESCARGA, RAMAL DE ESG. SANIT., PRUMADA ESG. SANIT., VENTILAÇÃO OU SUB-COLETOR AÉREO), INCL. CONEXÕES E CORTES, FIXAÇÕES, P/ PRÉDIOS. AF_10/2015	SERG.CG	m		PREÇO TOTAL (Unit.):	42,69
89714	TUBO PVC, SÉRIE NORMAL, ESGOTO PREDIAL, DN 100 MM, FORNECIDO E INSTALADO EM RAMAL DE DESCARGA OU RAMAL DE ESGOTO SANITÁRIO. AF_12/2014	MAT.	M	0,1846	37,25	6,87
89746	JOELHO 45 GRAUS, PVC, SÉRIE NORMAL, ESGOTO PREDIAL, DN 100 MM, JUNTA ELÁSTICA, FORNECIDO E INSTALADO EM RAMAL DE DESCARGA OU RAMAL DE ESGOTO SANITÁRIO. AF_12/2014	MAT.	UN	0,0653	15,39	1,00
89748	CURVA CURTA 90 GRAUS, PVC, SÉRIE NORMAL, ESGOTO PREDIAL, DN 100 MM, JUNTA ELÁSTICA, FORNECIDO E INSTALADO EM RAMAL DE DESCARGA OU RAMAL DE ESGOTO SANITÁRIO. AF_12/2014	MAT.	UN	0,2122	22,99	4,87
97778	LUVA SIMPLES, PVC, SÉRIE NORMAL, ESGOTO PREDIAL, DN 100 MM, JUNTA ELÁSTICA, FORNECIDO E INSTALADO EM RAMAL DE DESCARGA OU RAMAL DE ESGOTO SANITÁRIO. AF_12/2014	MAT.	UN	0,0982	11,71	1,14
89796	TE, PVC, SÉRIE NORMAL, ESGOTO PREDIAL, DN 100 X 100 MM, JUNTA ELÁSTICA, FORNECIDO E INSTALADO EM RAMAL DE DESCARGA OU RAMAL DE ESGOTO SANITÁRIO. AF_12/2014	MAT.	UN	0,0478	24,92	1,19
89797	JUNÇÃO SIMPLES, PVC, SÉRIE NORMAL, ESGOTO PREDIAL, DN 100 X 100 MM, JUNTA ELÁSTICA, FORNECIDO E INSTALADO EM RAMAL DE DESCARGA OU RAMAL DE ESGOTO SANITÁRIO. AF_12/2014	MAT.	UN	0,1086	28,05	3,04
89800	TUBO PVC, SÉRIE NORMAL, ESGOTO PREDIAL, DN 100 MM, FORNECIDO E INSTALADO EM PRUMADA DE ESGOTO SANITÁRIO OU VENTILAÇÃO. AF_12/2014	MAT.	M	0,561	15,12	8,48
89810	JOELHO 45 GRAUS, PVC, SÉRIE NORMAL, ESGOTO PREDIAL, DN 100 MM, JUNTA ELÁSTICA, FORNECIDO E INSTALADO EM PRUMADA DE ESGOTO SANITÁRIO OU VENTILAÇÃO. AF_12/2014	MAT.	UN	0,0085	11,13	0,09
89821	LUVA SIMPLES, PVC, SÉRIE NORMAL, ESGOTO PREDIAL, DN 100 MM, JUNTA ELÁSTICA, FORNECIDO E INSTALADO EM PRUMADA DE ESGOTO SANITÁRIO OU VENTILAÇÃO. AF_12/2014	MAT.	UN	0,2392	8,76	2,09
89833	TE, PVC, SÉRIE NORMAL, ESGOTO PREDIAL, DN 100 X 100 MM, JUNTA ELÁSTICA, FORNECIDO E INSTALADO EM PRUMADA DE ESGOTO SANITÁRIO OU VENTILAÇÃO. AF_12/2014	MAT.	UN	0,0598	19,35	1,15
89834	JUNÇÃO SIMPLES, PVC, SÉRIE NORMAL, ESGOTO PREDIAL, DN 100 X 100 MM, JUNTA ELÁSTICA, FORNECIDO E INSTALADO EM PRUMADA DE ESGOTO SANITÁRIO OU VENTILAÇÃO. AF_12/2014	MAT.	UN	0,0311	22,48	0,69
89848	TUBO PVC, SÉRIE NORMAL, ESGOTO PREDIAL, DN 100 MM, FORNECIDO E INSTALADO EM SUBCOLETOR AÉREO DE ESGOTO SANITÁRIO. AF_12/2014	MAT.	M	0,2544	19,03	4,84
89851	JOELHO 45 GRAUS, PVC, SÉRIE NORMAL, ESGOTO PREDIAL, DN 100 MM, JUNTA ELÁSTICA, FORNECIDO E INSTALADO EM SUBCOLETOR AÉREO DE ESGOTO SANITÁRIO. AF_12/2014	MAT.	UN	0,0178	15,06	0,26
89856	LUVA SIMPLES, PVC, SÉRIE NORMAL, ESGOTO PREDIAL, DN 100 MM, JUNTA ELÁSTICA, FORNECIDO E INSTALADO EM SUBCOLETOR AÉREO DE ESGOTO SANITÁRIO. AF_12/2014	MAT.	UN	0,1267	11,37	1,44
89861	JUNÇÃO SIMPLES, PVC, SÉRIE NORMAL, ESGOTO PREDIAL, DN 100 X 100 MM, JUNTA ELÁSTICA, FORNECIDO E INSTALADO EM SUBCOLETOR AÉREO DE ESGOTO SANITÁRIO. AF_12/2014	MAT.	UN	0,0008	27,72	0,02
90438	FURO EM ALVENARIA PARA DIÂMETROS MAIORES QUE 75 MM. AF_05/2015	MAT.	UN	0,09995	35,53	3,55
90455	PASSANTE TIPO TUBO DE DIÂMETRO MAIOR QUE 75 MM, FIXADO EM LAJE. AF_05/2015	MAT.	UN	0,2323	4,28	0,99
91187	FIXAÇÃO DE TUBOS HORIZONTAIS DE PVC, CPVC OU COBRE DIÂMETROS MAIORES QUE 75 MM COM ABRAÇADEIRA METÁLICA FLEXÍVEL 18 MM, FIXADA DIRETAMENTE NA LAJE. AF_05/2015	MAT.	M	0,1239	4,67	0,57
91192	CHUMBAMENTO PONTUAL EM PASSAGEM DE TUBO COM DIÂMETRO MAIOR QUE 75 MM. AF_05/2015	MAT.	UN	0,0995	4,16	0,41
93358	ESCAVAÇÃO MANUAL DE VALA COM PROFUNDIDADE MENOR OU IGUAL A 1,30 M. AF_03/2016	SER.CG	m3		PREÇO TOTAL (Unit.):	65,59
88316	SERVEANTE COM ENCARGOS COMPLEMENTARES	SER.CG	H	3,956	16,58	65,59
96995	REATERRO MANUAL APILOADO COM SOQUETE. AF_10/2017	SER.CG	m3		PREÇO TOTAL (Unit.):	39,76
88316	SERVEANTE COM ENCARGOS COMPLEMENTARES	SER.CG	H	2,3986	16,58	39,76



RELATORIO DE COMPOSIÇÕES DE SERVIÇOS

BDI EDIFICAÇÕES	20,94%
BDI EQUIPAMENTOS	10,89%

Data: 08/09/2020

Leis Sociais Horistas: 112,85%

Leis Sociais Mensalistas: 72,54%

AREA CONST. 5.577,39 m2

Tabela de referência: SINAPI - Janeiro de 2020 Sem Desoneração

OBRA: CONSTRUÇÃO DA ESCOLA TÉCNICA DE SANTA MARIA
 ORC. Nº : T-006/2016
 LOCAL: QR 119, CONJUNTO "A" LOTE 01 - SANTA MARIA

ODIGO	DESCRIÇÃO	CLASS	UNIDADE	COEF.	PREÇO(R\$)	PREÇO TOTAL (R\$)
91834	ELETRODUTO FLEXÍVEL CORRUGADO, PVC, DN 25 MM (3/4"), PARA CIRCUITOS TERMINAIS, INSTALADO EM FORRO - FORNECIMENTO E INSTALAÇÃO. AF_12/2015	SER.CG	m		PREÇO TOTAL (Unit.):	6,19
2688	ELETRODUTO PVC FLEXIVEL CORRUGADO, COR AMARELA, DE 25 MM	MAT.	M	1,1	1,27	1,39
88247	AUXILIAR DE ELETRICISTA COM ENCARGOS COMPLEMENTARES	SER.CG	H	0,07	17,65	1,23
88264	ELETRICISTA COM ENCARGOS COMPLEMENTARES	SER.CG	H	0,07	22,66	1,58
91170	FIXAÇÃO DE TUBOS HORIZONTAIS DE PVC, CPVC OU COBRE DIÂMETROS MENORES OU IGUAIS A 40 MM OU ELETROCALHAS ATÉ 150MM DE LARGURA, COM ABRAÇADEIRA METÁLICA RÍGIDA TIPO D 1/2, FIXADA EM PERFILADO EM LAJE. AF_05/2015	MAT.	M	1	2,00	1,99
91926	CABO DE COBRE FLEXÍVEL ISOLADO, 2,5 MM², ANTI-CHAMA 450/750 V, PARA CIRCUITOS TERMINAIS - FORNECIMENTO E INSTALAÇÃO. AF_12/2015	SER.CG	m		PREÇO TOTAL (Unit.):	2,66
1014	CABO DE COBRE, FLEXÍVEL, CLASSE 4 OU 5, ISOLACAO EM PVC/A, ANTICHAMA BWF-B, 1 CONDUTOR, 450/750 V, SECAO NOMINAL 2,5 MM2	MAT.	M	1,19	1,21	1,44
21127	FITA ISOLANTE ADESIVA ANTICHAMA, USO ATE 750 V, EM ROLO DE 19 MM X 5 M	MAT.	UN	0,009	3,41	0,03
88247	AUXILIAR DE ELETRICISTA COM ENCARGOS COMPLEMENTARES	SER.CG	H	0,03	17,65	0,52
88264	ELETRICISTA COM ENCARGOS COMPLEMENTARES	SER.CG	H	0,03	22,66	0,67
95801	CONDULETE DE ALUMÍNIO, TIPO X, PARA ELETRODUTO DE AÇO GALVANIZADO DN 20 MM (3/4"), APARENTE - FORNECIMENTO E INSTALAÇÃO. AF_11/2016_P	SER.CG	UN		PREÇO TOTAL (Unit.):	28,45
2580	CONDULETE DE ALUMINIO TIPO X, PARA ELETRODUTO ROSCAVEL DE 3/4", COM TAMPA CEGA	MAT.	UN	1	8,09	8,08
11950	BUCHA DE NYLON SEM ABA S6, COM PARAFUSO DE 4,20 X 40 MM EM ACO ZINCADO COM ROSCA SOBERBA, CABECA CHATA E FENDA PHILLIPS	MAT.	UN	2	0,18	0,36
88247	AUXILIAR DE ELETRICISTA COM ENCARGOS COMPLEMENTARES	SER.CG	H	0,4967	17,65	8,76
88264	ELETRICISTA COM ENCARGOS COMPLEMENTARES	SER.CG	H	0,4967	22,66	11,25
95795	CONDULETE DE ALUMÍNIO, TIPO T, PARA ELETRODUTO DE AÇO GALVANIZADO DN 20 MM (3/4"), APARENTE - FORNECIMENTO E INSTALAÇÃO. AF_11/2016_P	SER.CG	UN		PREÇO TOTAL (Unit.):	24,07
2574	CONDULETE DE ALUMINIO TIPO T, PARA ELETRODUTO ROSCAVEL DE 3/4", COM TAMPA CEGA	MAT.	UN	1	6,12	6,12
11950	BUCHA DE NYLON SEM ABA S6, COM PARAFUSO DE 4,20 X 40 MM EM ACO ZINCADO COM ROSCA SOBERBA, CABECA CHATA E FENDA PHILLIPS	MAT.	UN	2	0,18	0,36
88247	AUXILIAR DE ELETRICISTA COM ENCARGOS COMPLEMENTARES	SER.CG	H	0,4368	17,65	7,70
88264	ELETRICISTA COM ENCARGOS COMPLEMENTARES	SER.CG	H	0,4368	22,66	9,89
95778	CONDULETE DE ALUMÍNIO, TIPO C, PARA ELETRODUTO DE AÇO GALVANIZADO DN 20 MM (3/4"), APARENTE - FORNECIMENTO E INSTALAÇÃO. AF_11/2016_P	SER.CG	UN		PREÇO TOTAL (Unit.):	20,54
2559	CONDULETE DE ALUMINIO TIPO C, PARA ELETRODUTO ROSCAVEL DE 3/4", COM TAMPA CEGA	MAT.	UN	1	6,35	6,34
11950	BUCHA DE NYLON SEM ABA S6, COM PARAFUSO DE 4,20 X 40 MM EM ACO ZINCADO COM ROSCA SOBERBA, CABECA CHATA E FENDA PHILLIPS	MAT.	UN	2	0,18	0,36
88247	AUXILIAR DE ELETRICISTA COM ENCARGOS COMPLEMENTARES	SER.CG	H	0,3434	17,65	6,06
88264	ELETRICISTA COM ENCARGOS COMPLEMENTARES	SER.CG	H	0,3434	22,66	7,78
95779	CONDULETE DE ALUMÍNIO, TIPO E, PARA ELETRODUTO DE AÇO GALVANIZADO DN 20 MM (3/4"), APARENTE - FORNECIMENTO E INSTALAÇÃO. AF_11/2016_P	SER.CG	UN		PREÇO TOTAL (Unit.):	19,34
2565	CONDULETE DE ALUMINIO TIPO E, PARA ELETRODUTO ROSCAVEL DE 3/4", COM TAMPA CEGA	MAT.	UN	1	5,14	5,14
11950	BUCHA DE NYLON SEM ABA S6, COM PARAFUSO DE 4,20 X 40 MM EM ACO ZINCADO COM ROSCA SOBERBA, CABECA CHATA E FENDA PHILLIPS	MAT.	UN	2	0,18	0,36
88247	AUXILIAR DE ELETRICISTA COM ENCARGOS COMPLEMENTARES	SER.CG	H	0,3434	17,65	6,06
88264	ELETRICISTA COM ENCARGOS COMPLEMENTARES	SER.CG	H	0,3434	22,66	7,78
91940	CAIXA RETANGULAR 4" X 2" MÉDIA (1,30 M DO PISO), PVC, INSTALADA EM PAREDE - FORNECIMENTO E INSTALAÇÃO. AF_12/2015	SER.CG	UN		PREÇO TOTAL (Unit.):	11,52



RELATORIO DE COMPOSIÇÕES DE SERVIÇOS

OBRA: CONSTRUÇÃO DA ESCOLA TÉCNICA DE SANTA MARIA
ORC. Nº : T-006/2016
LOCAL: QR 119, CONJUNTO "A" LOTE 01 - SANTA MARIA

BDI EDIFICAÇÕES	20,94%
BDI EQUIPAMENTOS	10,89%

Data: 08/09/2020

Leis Sociais Horistas: 112,85%

Leis Sociais Mensalistas: 72,54%

AREA CONST. 5.577,39 m2

Tabela de referência: SINAPI - Janeiro de 2020 Sem Desoneração

CODIGO	DESCRIÇÃO	CLASS	UNIDADE	COEF.	PREÇO(R\$)	PREÇO TOTAL (R\$)
1872	CAIXA DE PASSAGEM, EM PVC, DE 4" X 2", PARA ELETRODUTO FLEXIVEL CORRUGADO	MAT.	UN	1	1,25	1,25
88247	AUXILIAR DE ELETRICISTA COM ENCARGOS COMPLEMENTARES	SER.CG	H	0,247	17,65	4,35
88264	ELETRICISTA COM ENCARGOS COMPLEMENTARES	SER.CG	H	0,247	22,66	5,59
88629	ARGAMASSA TRAÇO 1:3 (EM VOLUME DE CIMENTO E AREIA MÉDIA ÚMIDA), PREPARO MANUAL. AF_08/2019	SER.CG	M3	0,0009	377,51	0,33
91941	CAIXA RETANGULAR 4" X 2" BAIXA (0,30 M DO PISO), PVC, INSTALADA EM PAREDE - FORNECIMENTO E INSTALAÇÃO. AF_12/2015	SER.CG	UN		PREÇO TOTAL (Unit.):	7,41
1872	CAIXA DE PASSAGEM, EM PVC, DE 4" X 2", PARA ELETRODUTO FLEXIVEL CORRUGADO	MAT.	UN	1	1,25	1,25
88247	AUXILIAR DE ELETRICISTA COM ENCARGOS COMPLEMENTARES	SER.CG	H	0,145	17,65	2,55
88264	ELETRICISTA COM ENCARGOS COMPLEMENTARES	SER.CG	H	0,145	22,66	3,28
88629	ARGAMASSA TRAÇO 1:3 (EM VOLUME DE CIMENTO E AREIA MÉDIA ÚMIDA), PREPARO MANUAL. AF_08/2019	MAT.	M3	0,0009	377,51	0,33
91953	INTERRUPTOR SIMPLES (1 MÓDULO), 10A/250V, INCLUINDO SUPORTE E PLACA - FORNECIMENTO E INSTALAÇÃO. AF_12/2015	SER.CG	UN		PREÇO TOTAL (Unit.):	18,64
91946	SUPORTE PARAFUSADO COM PLACA DE ENCAIXE 4" X 2" MÉDIO (1,30 M DO PISO) PARA PONTO ELÉTRICO - FORNECIMENTO E INSTALAÇÃO. AF_12/2015	MAT.	UN	1	5,76	5,76
91952	INTERRUPTOR SIMPLES (1 MÓDULO), 10A/250V, SEM SUPORTE E SEM PLACA - FORNECIMENTO E INSTALAÇÃO. AF_12/2015	MAT.	UN	1	12,89	12,88
92001	TOMADA BAIXA DE EMBUTIR (1 MÓDULO), 2P+T 20 A, INCLUINDO SUPORTE E PLACA - FORNECIMENTO E INSTALAÇÃO. AF_12/2015	SERG.CG	UN		PREÇO TOTAL (Unit.):	21,40
91946	SUPORTE PARAFUSADO COM PLACA DE ENCAIXE 4" X 2" MÉDIO (1,30 M DO PISO) PARA PONTO ELÉTRICO - FORNECIMENTO E INSTALAÇÃO. AF_12/2015	MAT.	UN	1	5,76	5,76
91999	TOMADA BAIXA DE EMBUTIR (1 MÓDULO), 2P+T 20 A, SEM SUPORTE E SEM PLACA - FORNECIMENTO E INSTALAÇÃO. AF_12/2015	MAT.	UN	1	15,65	15,64
96973	CORDOALHA DE COBRE NU 35 MM², NÃO ENTERRADA, COM ISOLADOR - FORNECIMENTO E INSTALAÇÃO. AF_12/2017	SERG.CG	m		PREÇO TOTAL (Unit.):	33,82
863	CABO DE COBRE NU 35 MM2 MEIO-DURO	MAT.	M	1,05	13,46	14,12
88247	AUXILIAR DE ELETRICISTA COM ENCARGOS COMPLEMENTARES	SERG.CG	H	0,2533	17,65	4,47
88264	ELETRICISTA COM ENCARGOS COMPLEMENTARES	SERG.CG	H	0,2533	22,66	5,73
98463	SUPORTE ISOLADOR PARA CORDOALHA DE COBRE - FORNECIMENTO E INSTALAÇÃO. AF_12/2017	MAT.	UN	0,5	19,01	9,50
72272	CONECTOR PARAFUSO FENDIDO SPLIT-BOLT - PARA CABO DE 35MM2 - FORNECIMENTO E INSTALCAO	SERG.CG	UN		PREÇO TOTAL (Unit.):	13,11
11854	CONECTOR METALICO TIPO PARAFUSO FENDIDO (SPLIT BOLT), PARA CABOS ATE 35 MM2	MAT.	UN	1	5,05	5,05
88247	AUXILIAR DE ELETRICISTA COM ENCARGOS COMPLEMENTARES	SERG.CG	H	0,2	17,65	3,53
88264	ELETRICISTA COM ENCARGOS COMPLEMENTARES	SERG.CG	H	0,2	22,66	4,53
93358	ESCAVAÇÃO MANUAL DE VALA COM PROFUNDIDADE MENOR OU IGUAL A 1,30 M. AF_03/2016	SER.CG	m3		PREÇO TOTAL (Unit.):	65,59
88316	SERVENTE COM ENCARGOS COMPLEMENTARES	SER.CG	H	3,956	16,58	65,59
96995	REATERRO MANUAL APILOADO COM SOQUETE. AF_10/2017	SER.CG	m3		PREÇO TOTAL (Unit.):	39,76
88316	SERVENTE COM ENCARGOS COMPLEMENTARES	SER.CG	H	2,3986	16,58	39,76
90447	RASGO EM ALVENARIA PARA ELETRODUTOS COM DIÂMETROS MENORES OU IGUAIS A 40 MM. AF_05/2015	SERG.CG	m		PREÇO TOTAL (Unit.):	5,49
88247	AUXILIAR DE ELETRICISTA COM ENCARGOS COMPLEMENTARES	SERG.CG	H	0,034	17,65	0,60
88264	ELETRICISTA COM ENCARGOS COMPLEMENTARES	SERG.CG	H	0,216	22,66	4,89
90466	CHUMBAMENTO LINEAR EM ALVENARIA PARA RAMAIS/DISTRIBUIÇÃO COM DIÂMETROS MENORES OU IGUAIS A 40 MM. AF_05/2015	SERG.CG	m		PREÇO TOTAL (Unit.):	10,68
88248	AUXILIAR DE ENCANADOR OU BOMBEIRO HIDRÁULICO COM ENCARGOS COMPLEMENTARES	SERG.CG	H	0,055	17,18	0,94
88267	ENCANADOR OU BOMBEIRO HIDRÁULICO COM ENCARGOS COMPLEMENTARES	SERG.CG	H	0,391	22,03	8,61



RELATORIO DE COMPOSIÇÕES DE SERVIÇOS

BDI EDIFICAÇÕES	20,94%
BDI EQUIPAMENTOS	10,89%

Data: 08/09/2020

Leis Sociais Horistas: 112,85%

Leis Sociais Mensalistas: 72,54%

AREA CONST. 5.577,39 m2

Tabela de referência: SINAPI - Janeiro de 2020 Sem Desoneração

OBRA: CONSTRUÇÃO DA ESCOLA TÉCNICA DE SANTA MARIA
 ORC. Nº : T-006/2016
 LOCAL: QR 119, CONJUNTO "A" LOTE 01 - SANTA MARIA

CDIGO	DESCRIÇÃO	CLASS	UNIDADE	COEF.	PREÇO (R\$)	PREÇO TOTAL (R\$)
88629	ARGAMASSA TRAÇO 1:3 (EM VOLUME DE CIMENTO E AREIA MÉDIA ÚMIDA), PREPARO MANUAL. AF_08/2019	MAT.	M3	0,003	377,51	1,13
91170	FIXAÇÃO DE TUBOS HORIZONTAIS DE PVC, CPVC OU COBRE DIÂMETROS MENORES OU IGUAIS A 40 MM OU ELETROCALHAS ATÉ 150MM DE LARGURA, COM ABRAÇADEIRA METÁLICA RÍGIDA TIPO D 1/2, FIXADA EM PERFILADO EM LAJE. AF_05/2015	SERG.CG	m		PREÇO TOTAL (Unit.):	2,28
392	ABRACAIDEIRA EM ACO PARA AMARRAÇÃO DE ELETRODUTOS, TIPO D, COM 1/2" E PARAFUSO DE FIXAÇÃO	MAT.	UN	0,65	0,91	0,59
88248	AUXILIAR DE ENCANADOR OU BOMBEIRO HIDRÁULICO COM ENCARGOS COMPLEMENTARES	SERG.CG	H	0,01	17,18	0,17
88267	ENCANADOR OU BOMBEIRO HIDRÁULICO COM ENCARGOS COMPLEMENTARES	SERG.CG	H	0,069	22,03	1,52
1871	ELETRODUTO RÍGIDO ROSCÁVEL PVC, DN 25 MM (3/4"), PARA CIRCUITOS TERMINAIS, INSTALADO EM PAREDE - FORNECIMENTO E INSTALAÇÃO. AF_12/2015	SERG.CG	UN		PREÇO TOTAL (Unit.):	9,30
2674	ELETRODUTO DE PVC RÍGIDO ROSCÁVEL DE 3/4", SEM LUVA	MAT.	M	1,017	2,42	2,45
88247	AUXILIAR DE ELETRICISTA COM ENCARGOS COMPLEMENTARES	SERG.CG	H	0,17	17,65	3,00
88264	ELETRICISTA COM ENCARGOS COMPLEMENTARES	SERG.CG	H	0,17	22,66	3,85
91939	CAIXA RETANGULAR 4" X 2" ALTA (2,00 M DO PISO), PVC, INSTALADA EM PAREDE - FORNECIMENTO E INSTALAÇÃO. AF_12/2015	SER.CG	UN		PREÇO TOTAL (Unit.):	22,50
1872	CAIXA DE PASSAGEM, EM PVC, DE 4" X 2", PARA ELETRODUTO FLEXÍVEL CORRUGADO	MAT.	UN	1	1,25	1,25
88247	AUXILIAR DE ELETRICISTA COM ENCARGOS COMPLEMENTARES	SERG.CG	H	0,519	17,65	9,16
88264	ELETRICISTA COM ENCARGOS COMPLEMENTARES	SERG.CG	H	0,519	22,66	11,76
88629	ARGAMASSA TRAÇO 1:3 (EM VOLUME DE CIMENTO E AREIA MÉDIA ÚMIDA), PREPARO MANUAL. AF_08/2019	MAT.	M3	0,0009	377,51	0,33
91940	CAIXA RETANGULAR 4" X 2" MÉDIA (1,30 M DO PISO), PVC, INSTALADA EM PAREDE - FORNECIMENTO E INSTALAÇÃO. AF_12/2015	SER.CG	UN		PREÇO TOTAL (Unit.):	11,52
1872	CAIXA DE PASSAGEM, EM PVC, DE 4" X 2", PARA ELETRODUTO FLEXÍVEL CORRUGADO	MAT.	UN	1	1,25	1,25
88247	AUXILIAR DE ELETRICISTA COM ENCARGOS COMPLEMENTARES	SERG.CG	H	0,247	17,65	4,35
88264	ELETRICISTA COM ENCARGOS COMPLEMENTARES	SERG.CG	H	0,247	22,66	5,59
88629	ARGAMASSA TRAÇO 1:3 (EM VOLUME DE CIMENTO E AREIA MÉDIA ÚMIDA), PREPARO MANUAL. AF_08/2019	SER.CG	M3	0,0009	377,51	0,33
10447	RASGO EM ALVENARIA PARA ELETRODUTOS COM DIÂMETROS MENORES OU IGUAIS A 40 MM. AF_05/2015	SERG.CG	m		PREÇO TOTAL (Unit.):	5,49
88247	AUXILIAR DE ELETRICISTA COM ENCARGOS COMPLEMENTARES	SERG.CG	H	0,034	17,65	0,60
88264	ELETRICISTA COM ENCARGOS COMPLEMENTARES	SERG.CG	H	0,216	22,66	4,89
90467	CHUMBAMENTO LINEAR EM ALVENARIA PARA RAMAIS/DISTRIBUIÇÃO COM DIÂMETROS MAIORES QUE 40 MM E MENORES OU IGUAIS A 75 MM. AF_05/2015	SERG.CG	m		PREÇO TOTAL (Unit.):	16,85
88248	AUXILIAR DE ENCANADOR OU BOMBEIRO HIDRÁULICO COM ENCARGOS COMPLEMENTARES	SERG.CG	H	0,086	17,18	1,47
88267	ENCANADOR OU BOMBEIRO HIDRÁULICO COM ENCARGOS COMPLEMENTARES	SERG.CG	H	0,613	22,03	13,50
88629	ARGAMASSA TRAÇO 1:3 (EM VOLUME DE CIMENTO E AREIA MÉDIA ÚMIDA), PREPARO MANUAL. AF_08/2019	MAT.	M3	0,005	377,51	1,88
98297	CABO ELETRÔNICO CATEGORIA 6, INSTALADO EM EDIFICAÇÃO INSTITUCIONAL - FORNECIMENTO E INSTALAÇÃO. AF_11/2019	SERG.CG	m		PREÇO TOTAL (Unit.):	1,47
39599	CABO DE PAR TRANÇADO UTP, 4 PARES, CATEGORIA 6	MAT.	M	1,05	1,25	1,30
88247	AUXILIAR DE ELETRICISTA COM ENCARGOS COMPLEMENTARES	SERG.CG	H	0,0045	17,65	0,07
88264	ELETRICISTA COM ENCARGOS COMPLEMENTARES	SERG.CG	H	0,0045	22,66	0,10
91944	CAIXA RETANGULAR 4" X 4" BAIXA (0,30 M DO PISO), PVC, INSTALADA EM PAREDE - FORNECIMENTO E INSTALAÇÃO. AF_12/2015	SERG.CG	UN		PREÇO TOTAL (Unit.):	9,63
1873	CAIXA DE PASSAGEM, EM PVC, DE 4" X 4", PARA ELETRODUTO FLEXÍVEL CORRUGADO	MAT.	UN	1	2,50	2,50
88247	AUXILIAR DE ELETRICISTA COM ENCARGOS COMPLEMENTARES	SERG.CG	H	0,166	17,65	2,92
88264	ELETRICISTA COM ENCARGOS COMPLEMENTARES	SERG.CG	H	0,166	22,66	3,76
88629	ARGAMASSA TRAÇO 1:3 (EM VOLUME DE CIMENTO E AREIA MÉDIA ÚMIDA), PREPARO MANUAL. AF_08/2019	MAT.	M3	0,0012	377,51	0,45



RELATORIO DE COMPOSIÇÕES DE SERVIÇOS

BDI EDIFICAÇÕES	20,94%
BDI EQUIPAMENTOS	10,89%

Data: 08/09/2020

Leis Sociais Horistas: 112,85%

Leis Sociais Mensalistas: 72,54%

AREA CONST. 5.577,39 m²

Tabela de referência: SINAPI - Janeiro de 2020 Sem Desoneração

OBRA: CONSTRUÇÃO DA ESCOLA TÉCNICA DE SANTA MARIA
 ORC. Nº : T-006/2016
 LOCAL: QR 119, CONJUNTO "A" LOTE 01 - SANTA MARIA

ÓDIGO	DESCRIÇÃO	CLASS	UNIDADE	COEF.	PREÇO(R\$)	PREÇO TOTAL (R\$)
91863	ELETRODUTO RÍGIDO ROSCÁVEL, PVC, DN 25 MM (3/4"), PARA CIRCUITOS TERMINAIS, INSTALADO EM FORRO - FORNECIMENTO E INSTALAÇÃO. AF_12/2015	SER.CG	m		PREÇO TOTAL (Unit.):	7,73
2674	ELETRODUTO DE PVC RIGIDO ROSCAVEL DE 3/4", SEM LUVA	MAT.	M	1,017	2,42	2,45
88247	AUXILIAR DE ELETRICISTA COM ENCARGOS COMPLEMENTARES	SER.CG	H	0,082	17,65	1,44
88264	ELETRICISTA COM ENCARGOS COMPLEMENTARES	SER.CG	H	0,082	22,66	1,85
91170	FIXAÇÃO DE TUBOS HORIZONTAIS DE PVC, CPVC OU COBRE DIÂMETROS MENORES OU IGUAIS A 40 MM OU ELETROCALHAS ATÉ 150MM DE LARGURA, COM ABRAÇADEIRA METÁLICA RÍGIDA TIPO D 1/2, FIXADA EM PERFILADO EM LAJE. AF_05/2015	SER.CG	M	1	2,00	1,99
90443	RASGO EM ALVENARIA PARA RAMAIS/ DISTRIBUIÇÃO COM DIÂMETROS MENORES OU IGUAIS A 40 MM. AF_05/2015	SERG.CG	m		PREÇO TOTAL (Unit.):	11,09
98248	AUXILIAR DE ENCANADOR OU BOMBEIRO HIDRÁULICO COM ENCARGOS COMPLEMENTARES	SERG.CG	H	0,07	17,18	1,20
88267	ENCANADOR OU BOMBEIRO HIDRÁULICO COM ENCARGOS COMPLEMENTARES	SERG.CG	H	0,449	22,03	9,89
90466	CHUMBAMENTO LINEAR EM ALVENARIA PARA RAMAIS/DISTRIBUIÇÃO COM DIÂMETROS MENORES OU IGUAIS A 40 MM. AF_05/2015	SERG.CG	m		PREÇO TOTAL (Unit.):	10,68
88248	AUXILIAR DE ENCANADOR OU BOMBEIRO HIDRÁULICO COM ENCARGOS COMPLEMENTARES	SERG.CG	H	0,055	17,18	0,94
88267	ENCANADOR OU BOMBEIRO HIDRÁULICO COM ENCARGOS COMPLEMENTARES	SERG.CG	H	0,391	22,03	8,61
88629	ARGAMASSA TRAÇO 1:3 (EM VOLUME DE CIMENTO E AREIA MÉDIA ÚMIDA), PREPARO MANUAL. AF_08/2019	MAT.	M3	0,003	377,51	1,13
83635	EXTINTOR INCENDIO TP PO QUIMICO 6KG - FORNECIMENTO E INSTALACAO	SERG.CG	UN		PREÇO TOTAL (Unit.):	163,77
10892	EXTINTOR DE INCENDIO PORTATIL COM CARGA DE PO QUIMICO SECO (POS) DE 6 KG, CLASSE BC	MAT.	UN	1	144,26	144,26
88309	PEDREIRO COM ENCARGOS COMPLEMENTARES	SERG.CG	H	0,5	22,45	11,22
88316	SERVENTE COM ENCARGOS COMPLEMENTARES	SERG.CG	H	0,5	16,58	8,29
99059	LOCACAO CONVENCIONAL DE OBRA, UTILIZANDO GABARITO DE TÁBUAS CORRIDAS PONTALETADAS A CADA 2,00M - 2 UTILIZAÇÕES. AF_10/2018	SERG.CG	m		PREÇO TOTAL (Unit.):	37,92
4417	SARRAFO DE MADEIRA NAO APARELHADA *2,5 X 7* CM, MACARANDUBA, ANGELIM OU EQUIVALENTE DA REGIAO	MAT.	M	0,7445	4,48	3,33
4433	PEÇA DE MADEIRA NAO APARELHADA *7,5 X 7,5* CM (3 X 3") MACARANDUBA, ANGELIM OU EQUIVALENTE DA REGIAO	MAT.	M	0,4125	10,32	4,25
5068	PREGO DE ACO POLIDO COM CABECA 17 X 21 (2 X 11)	MAT.	KG	0,111	8,47	0,94
7356	TINTA ACRILICA PREMIUM, COR BRANCO FOSCO	MAT.	L	0,0256	16,93	0,43
10567	TABUA DE MADEIRA NAO APARELHADA *2,5 X 23* CM (1 x 9") PINUS, MISTA OU EQUIVALENTE DA REGIAO	MAT.	M	0,55	3,67	2,01
88239	AJUDANTE DE CARPINTEIRO COM ENCARGOS COMPLEMENTARES	SERG.CG	H	0,3563	18,81	6,70
88262	CARPINTEIRO DE FORMAS COM ENCARGOS COMPLEMENTARES	SERG.CG	H	0,7125	22,3	15,88
91692	SERRA CIRCULAR DE BANCADA COM MOTOR ELÉTRICO POTÊNCIA DE 5HP, COM COIFA PARA DISCO 10" - CHP DIURNO. AF_08/2015	MAT.	CHP	0,0039	16,46	0,06
91693	SERRA CIRCULAR DE BANCADA COM MOTOR ELÉTRICO POTÊNCIA DE 5HP, COM COIFA PARA DISCO 10" - CHI DIURNO. AF_08/2015	MAT.	CHI	0,0168	14,76	0,24
94974	CONCRETO MAGRO PARA LASTRO, TRAÇO 1:4,5:4,5 (CIMENTO/ AREIA MÉDIA/ BRITA 1) - PREPARO MANUAL. AF_07/2016	MAT.	M3	0,0046	327,31	1,50
99062	MARCAÇÃO DE PONTOS EM GABARITO OU CAVALETE. AF_10/2018	MAT.	UN	1,5	1,72	2,58
95601	ARRASAMENTO MECANICO DE ESTACA DE CONCRETO ARMADO, DIÂMETROS DE ATÉ 40 CM. AF_11/2016	SER.CG	UN		PREÇO TOTAL (Unit.):	16,40
88298	OPERADOR DE MARTELETE OU MARTELETEIRO COM ENCARGOS COMPLEMENTARES	SER.CG	H	0,326	17,9	5,83
88316	SERVENTE COM ENCARGOS COMPLEMENTARES	SER.CG	H	0,326	16,58	5,40
95620	PERFURATRIZ PNEUMÁTICA MANUAL DE PESO MÉDIO, MARTELETE, 18KG, COMPRIMENTO MÁXIMO DE CURSO DE 6 M, DIÂMETRO DO PISTAO DE 5,5 CM - CHP DIURNO. AF_11/2016	SER.CG	CHP	0,18	16,19	2,91
95621	PERFURATRIZ PNEUMÁTICA MANUAL DE PESO MEDIO, MARTELETE, 18KG, COMPRIMENTO MÁXIMO DE CURSO DE 6 M, DIÂMETRO DO PISTAO DE 5,5 CM - CHI DIURNO. AF_11/2016	SER.CG	CHI	0,146	15,55	2,26



RELATORIO DE COMPOSIÇÕES DE SERVIÇOS

BDI EDIFICAÇÕES	20,94%
BDI EQUIPAMENTOS	10,89%

OBRA: CONSTRUÇÃO DA ESCOLA TÉCNICA DE SANTA MARIA
ORC. Nº : T-006/2016
LOCAL: QR 119, CONJUNTO "A" LOTE 01 - SANTA MARIA

Data: 08/09/2020

Lels Sociais Horistas: 112,85%

Lels Sociais Mensalistas: 72,54%

AREA CONST. 5.577,39 m2

Tabela de referência: SINAPI - Janeiro de 2020 Sem Desoneração

ODIGO	DESCRIÇÃO	CLASS	UNIDADE	COEF.	PREÇO(R\$)	PREÇO TOTAL (R\$)
95583	MONTAGEM DE ARMADURA TRANSVERSAL DE ESTACAS DE SEÇÃO CIRCULAR, DIÂMETRO = 5,0 MM. AF_11/2016	SER.CG	kg		PREÇO TOTAL (Unit.):	11,77
43132	ARAME RECOZIDO 16 BWG, D = 1,60 MM (0,016 KG/M) OU 18 BWG, D = 1,25 MM (0,01 KG/M)	MAT.	KG	0,02	10,58	0,21
88238	AJUDANTE DE ARMADOR COM ENCARGOS COMPLEMENTARES	SER.CG	H	0,031	17,33	0,53
88245	ARMADOR COM ENCARGOS COMPLEMENTARES	SER.CG	H	0,279	22,34	6,23
95445	CORTE E DOBRA DE AÇO CA-60, DIÂMETRO DE 5,0 MM, UTILIZADO EM ESTRIBO CONTÍNUO HELICOIDAL. AF_10/2016	MAT.	KG	1	4,80	4,80
95577	MONTAGEM DE ARMADURA LONGITUDINAL DE ESTACAS DE SEÇÃO CIRCULAR, DIÂMETRO = 10,0 MM. AF_11/2016	SERG.CG	UN		PREÇO TOTAL (Unit.):	7,16
43132	ARAME RECOZIDO 16 BWG, D = 1,60 MM (0,016 KG/M) OU 18 BWG, D = 1,25 MM (0,01 KG/M)	MAT.	KG	0,02	10,58	0,21
88238	AJUDANTE DE ARMADOR COM ENCARGOS COMPLEMENTARES	SERG.CG	H	0,008	17,33	0,13
88245	ARMADOR COM ENCARGOS COMPLEMENTARES	SERG.CG	H	0,07	22,34	1,56
.2794	CORTE E DOBRA DE AÇO CA-50, DIÂMETRO DE 10,0 MM, UTILIZADO EM ESTRUTURAS DIVERSAS, EXCETO LAJES. AF_12/2015	MAT.	KG	1	5,26	5,26
96534	FABRICAÇÃO, MONTAGEM E DESMONTAGEM DE FÔRMA PARA BLOCO DE COROAMENTO, EM MADEIRA SERRADA, E=25 MM, 4 UTILIZAÇÕES. AF_06/2017	SER.CG	m2		PREÇO TOTAL (Unit.):	60,27
2692	DESMOLDANTE PROTETOR PARA FORMAS DE MADEIRA, DE BASE OLEOSA EMULSIONADA EM AGUA	MAT.	L	0,017	4,06	0,06
4491	PONTELETE DE MADEIRA NAO APARELHADA *7,5 X 7,5* CM (3 X 3 *) PINUS, MISTA OU EQUIVALENTE DA REGIAO	MAT.	M	0,625	2,98	1,86
4517	SARRAFO DE MADEIRA NAO APARELHADA *2,5 X 7,5* CM (1 X 3 *) PINUS, MISTA OU EQUIVALENTE DA REGIAO	MAT.	M	0,924	1,07	0,98
5074	PREGO DE AÇO POLIDO COM CABECA 15 X 18 (1 1/2 X 13)	MAT.	KG	0,011	9,49	0,10
6189	TABUA DE MADEIRA NAO APARELHADA *2,5 X 30* CM, CEDRINHO OU EQUIVALENTE DA REGIAO	MAT.	M	1,059	13,00	13,76
40304	PREGO DE AÇO POLIDO COM CABECA DUPLA 17 X 27 (2 1/2 X 11)	MAT.	KG	0,044	10,45	0,45
88239	AJUDANTE DE CARPINTEIRO COM ENCARGOS COMPLEMENTARES	SER.CG	H	0,589	18,81	11,07
88262	CARPINTEIRO DE FORMAS COM ENCARGOS COMPLEMENTARES	SER.CG	H	1,413	22,3	31,50
91692	SERRA CIRCULAR DE BANCADA COM MOTOR ELÉTRICO POTÊNCIA DE 5HP, COM COIFA PARA DISCO 10" - CHP DIURNO. AF_08/2015	MAT.	CHP	0,018	16,46	0,29
91693	SERRA CIRCULAR DE BANCADA COM MOTOR ELÉTRICO POTÊNCIA DE 5HP, COM COIFA PARA DISCO 10" - CHI DIURNO. AF_08/2015	MAT.	CHI	0,014	14,76	0,20
96544	ARMAÇÃO DE BLOCO, VIGA BALDRAME OU SAPATA UTILIZANDO AÇO CA-50 DE 6,3 MM - MONTAGEM. AF_06/2017	SER.CG	kg		PREÇO TOTAL (Unit.):	10,55
39017	ESPACADOR / DISTANCIADOR CIRCULAR COM ENTRADA LATERAL, EM PLASTICO, PARA VERGALHAO *4,2 A 12,5* MM, COBRIMENTO 20 MM	MAT.	UN	1,19	0,12	0,13
43132	ARAME RECOZIDO 16 BWG, D = 1,60 MM (0,016 KG/M) OU 18 BWG, D = 1,25 MM (0,01 KG/M)	MAT.	KG	0,025	10,58	0,26
88238	AJUDANTE DE ARMADOR COM ENCARGOS COMPLEMENTARES	SER.CG	H	0,049	17,33	0,84
88245	ARMADOR COM ENCARGOS COMPLEMENTARES	SER.CG	H	0,151	22,34	3,37
92792	CORTE E DOBRA DE AÇO CA-50, DIÂMETRO DE 6,3 MM, UTILIZADO EM ESTRUTURAS DIVERSAS, EXCETO LAJES. AF_12/2015	SER.CG	KG	1	5,95	5,95
96545	ARMAÇÃO DE BLOCO, VIGA BALDRAME OU SAPATA UTILIZANDO AÇO CA-50 DE 8 MM - MONTAGEM. AF_06/2017	SERG.CG	kg		PREÇO TOTAL (Unit.):	9,33
39017	ESPACADOR / DISTANCIADOR CIRCULAR COM ENTRADA LATERAL, EM PLASTICO, PARA VERGALHAO *4,2 A 12,5* MM, COBRIMENTO 20 MM	MAT.	UN	0,724	0,12	0,08
43132	ARAME RECOZIDO 16 BWG, D = 1,60 MM (0,016 KG/M) OU 18 BWG, D = 1,25 MM (0,01 KG/M)	MAT.	KG	0,025	10,58	0,26
88238	AJUDANTE DE ARMADOR COM ENCARGOS COMPLEMENTARES	SERG.CG	H	0,0375	17,33	0,64
88245	ARMADOR COM ENCARGOS COMPLEMENTARES	SERG.CG	H	0,1155	22,34	2,58
92793	CORTE E DOBRA DE AÇO CA-50, DIÂMETRO DE 8,0 MM, UTILIZADO EM ESTRUTURAS DIVERSAS, EXCETO LAJES. AF_12/2015	MAT.	KG	1	5,78	5,77
96546	ARMAÇÃO DE BLOCO, VIGA BALDRAME OU SAPATA UTILIZANDO AÇO CA-50 DE 10 MM - MONTAGEM. AF_06/2017	SER.CG	kg		PREÇO TOTAL (Unit.):	8,05



RELATORIO DE COMPOSIÇÕES DE SERVIÇOS

BDI EDIFICAÇÕES	20,94%
BDI EQUIPAMENTOS	10,89%

Data: 08/09/2020

Leis Sociais Horistas: 112,85%

Leis Sociais Mensalistas: 72,54%

AREA CONST. 5.577,39 m2

Tabela de referência: SINAPI - Janeiro de 2020 Sem Desoneração

OBRA: CONSTRUÇÃO DA ESCOLA TÉCNICA DE SANTA MARIA
 ORC. Nº : T-006/2016
 LOCAL: QR 119, CONJUNTO "A" LOTE 01 - SANTA MARIA

CÓDIGO	DESCRIÇÃO	CLASS	UNIDADE	COEF.	PREÇO(R\$)	PREÇO TOTAL (R\$)
39017	ESPACADOR / DISTANCIADOR CIRCULAR COM ENTRADA LATERAL, EM PLASTICO, PARA VERGALHAO *4,2 A 12,5* MM, COBRIMENTO 20 MM	MAT.	UN	0,4655	0,12	0,05
43132	ARAME RECOZIDO 16 BWG, D = 1,60 MM (0,016 KG/M) OU 18 BWG, D = 1,25 MM (0,01 KG/M)	MAT.	KG	0,025	10,58	0,26
88238	AJUDANTE DE ARMADOR COM ENCARGOS COMPLEMENTARES	SER.CG	H	0,029	17,33	0,50
88245	ARMADOR COM ENCARGOS COMPLEMENTARES	SER.CG	H	0,089	22,34	1,98
92794	CORTE E DOBRA DE AÇO CA-50, DIÂMETRO DE 10,0 MM, UTILIZADO EM ESTRUTURAS DIVERSAS, EXCETO LAJES. AF_12/2015	MAT.	KG	1	5,26	5,26
92427	MONTAGEM E DESMONTAGEM DE FÔRMA DE PILARES RETANGULARES E ESTRUTURAS SIMILARES COM ÁREA MÉDIA DAS SEÇÕES MAIOR QUE 0,25 M², PÉ-DIREITO SIMPLES, EM CHAPA DE MADEIRA COMPENSADA RESINADA, 8 UTILIZAÇÕES. AF_12/2015	SERG.CG	m2		PREÇO TOTAL (Unit.):	38,78
2692	DESMOLDANTE PROTETOR PARA FORMAS DE MADEIRA, DE BASE OLEOSA EMULSIONADA EM AGUA	MAT.	L	0,01	4,06	0,04
40271	LOCAÇÃO DE APRUMADOR METALICO DE PILAR, COM ALTURA E ANGULO REGULAVEIS, EXTENSAO DE *1,50* A *2,80* M	SERG.CG	MES	0,196	7,8	1,52
40275	LOCAÇÃO DE VIGA SANDUICHE METALICA VAZADA PARA TRAVAMENTO DE PILARES, ALTURA DE *8* CM, LARGURA DE *6* CM E EXTENSAO DE 2 M	SERG.CG	MES	0,393	12	4,71
40287	LOCAÇÃO DE BARRA DE ANCORAGEM DE 0,80 A 1,20 M DE EXTENSAO, COM ROSCA DE 5/8", INCLUINDO PORCA E FLANGE	SERG.CG	MES	0,785	3	2,35
40304	PREGO DE AÇO POLIDO COM CABECA DUPLA 17 X 27 (2 1/2 X 11)	MAT.	KG	0,019	10,45	0,19
88239	AJUDANTE DE CARPINTEIRO COM ENCARGOS COMPLEMENTARES	SERG.CG	H	0,127	18,81	2,38
88262	CARPINTEIRO DE FORMAS COM ENCARGOS COMPLEMENTARES	SERG.CG	H	0,695	22,3	15,49
92263	FABRICAÇÃO DE FÔRMA PARA PILARES E ESTRUTURAS SIMILARES, EM CHAPA DE MADEIRA COMPENSADA RESINADA, E = 17 MM. AF_12/2015	MAT.	M2	0,15	80,71	12,10
92915	ARMAÇÃO DE ESTRUTURAS DE CONCRETO ARMADO, EXCETO VIGAS, PILARES, LAJES E FUNDAÇÕES, UTILIZANDO AÇO CA-60 DE 5,0 MM - MONTAGEM. AF_12/2015	SERG.CG	kg		PREÇO TOTAL (Unit.):	10,91
39017	ESPACADOR / DISTANCIADOR CIRCULAR COM ENTRADA LATERAL, EM PLASTICO, PARA VERGALHAO *4,2 A 12,5* MM, COBRIMENTO 20 MM	MAT.	UN	1,19	0,12	0,13
43132	ARAME RECOZIDO 16 BWG, D = 1,60 MM (0,016 KG/M) OU 18 BWG, D = 1,25 MM (0,01 KG/M)	MAT.	KG	0,025	10,58	0,26
88238	AJUDANTE DE ARMADOR COM ENCARGOS COMPLEMENTARES	SERG.CG	H	0,0285	17,33	0,49
88245	ARMADOR COM ENCARGOS COMPLEMENTARES	SERG.CG	H	0,1743	22,34	3,89
92791	CORTE E DOBRA DE AÇO CA-60, DIÂMETRO DE 5,0 MM, UTILIZADO EM ESTRUTURAS DIVERSAS, EXCETO LAJES. AF_12/2015	MAT.	KG	1	6,15	6,14
92919	ARMAÇÃO DE ESTRUTURAS DE CONCRETO ARMADO, EXCETO VIGAS, PILARES, LAJES E FUNDAÇÕES, UTILIZANDO AÇO CA-50 DE 10,0 MM - MONTAGEM. AF_12/2015	SERG.CG	kg		PREÇO TOTAL (Unit.):	7,43
39017	ESPACADOR / DISTANCIADOR CIRCULAR COM ENTRADA LATERAL, EM PLASTICO, PARA VERGALHAO *4,2 A 12,5* MM, COBRIMENTO 20 MM	MAT.	UN	0,543	0,12	0,06
43132	ARAME RECOZIDO 16 BWG, D = 1,60 MM (0,016 KG/M) OU 18 BWG, D = 1,25 MM (0,01 KG/M)	MAT.	KG	0,025	10,58	0,26
88238	AJUDANTE DE ARMADOR COM ENCARGOS COMPLEMENTARES	SERG.CG	H	0,0121	17,33	0,20
88245	ARMADOR COM ENCARGOS COMPLEMENTARES	SERG.CG	H	0,0743	22,34	1,65
92794	CORTE E DOBRA DE AÇO CA-50, DIÂMETRO DE 10,0 MM, UTILIZADO EM ESTRUTURAS DIVERSAS, EXCETO LAJES. AF_12/2015	MAT.	KG	1	5,26	5,26
92464	MONTAGEM E DESMONTAGEM DE FÔRMA DE VIGA, ESCORAMENTO METÁLICO, PÉ-DIREITO SIMPLES, EM CHAPA DE MADEIRA RESINADA, 8 UTILIZAÇÕES. AF_12/2015	SER.CG	m2		PREÇO TOTAL (Unit.):	67,93
2692	DESMOLDANTE PROTETOR PARA FORMAS DE MADEIRA, DE BASE OLEOSA EMULSIONADA EM AGUA	MAT.	L	0,01	4,06	0,04
4491	PONTALETE DE MADEIRA NAO APARELHADA *7,5 X 7,5* CM (3 X 3") PINUS, MISTA OU EQUIVALENTE DA REGIAO	MAT.	M	0,296	2,98	0,88
10749	LOCAÇÃO DE ESCORA METALICA TELESCOPICA, COM ALTURA REGULAVEL DE *1,80* A *3,20* M, COM CAPACIDADE DE CARGA DE NO MINIMO 1000 KGF (10 KN), INCLUSO TRIPE E FORCADO	SERG.CG	MES	1,186	5,49	6,51



RELATORIO DE COMPOSIÇÕES DE SERVIÇOS

OBRA: CONSTRUÇÃO DA ESCOLA TÉCNICA DE SANTA MARIA
 ORC. Nº : T-006/2016
 LOCAL: QR 119, CONJUNTO "A" LOTE 01 - SANTA MARIA

BDI EDIFICAÇÕES	20,94%
BDI EQUIPAMENTOS	10,89%

Data: 08/09/2020

Lels Sociais Horistas: 112,85%

Lels Sociais Mensalistas: 72,54%

AREA CONST. 5.577,39 m2

Tabela de referência: SINAPI - Janeiro de 2020 Sem Desoneração

CÓDIGO	DESCRIÇÃO	CLASS	UNIDADE	COEF.	PREÇO(R\$)	PREÇO TOTAL (R\$)
40275	LOCAÇÃO DE VIGA SANDUICHE METALICA VAZADA PARA TRAVAMENTO DE PILARES, ALTURA DE *8* CM, LARGURA DE *6* CM E EXTENSAO DE 2 M	SER.CG	MES	0,356	12	4,27
40287	LOCAÇÃO DE BARRA DE ANCORAGEM DE 0,80 A 1,20 M DE EXTENSAO, COM ROSCA DE 5/8", INCLUINDO PORCA E FLANGE	SER.CG	MES	0,474	3	1,42
40304	PREGO DE AÇO POLIDO COM CABECA DUPLA 17 X 27 (2 1/2 X 11)	MAT.	KG	0,033	10,45	0,34
40339	LOCAÇÃO DE CRUZETA PARA ESCORA METALICA	SER.CG	MES	1,186	3	3,55
88239	AJUDANTE DE CARPINTEIRO COM ENCARGOS COMPLEMENTARES	SER.CG	H	0,256	18,81	4,81
88262	CARPINTEIRO DE FORMAS COM ENCARGOS COMPLEMENTARES	SER.CG	H	1,397	22,3	31,15
92265	FABRICAÇÃO DE FÔRMA PARA VIGAS, EM CHAPA DE MADEIRA COMPENSADA RESINADA, E = 17 MM. AF_12/2015	MAT.	M2	0,236	63,42	14,96
92915	ARMAÇÃO DE ESTRUTURAS DE CONCRETO ARMADO, EXCETO VIGAS, PILARES, LAJES E FUNDAÇÕES, UTILIZANDO AÇO CA-60 DE 5,0 MM - MONTAGEM. AF_12/2015	SERG.CG	kg		PREÇO TOTAL (Unit.):	10,91
39017	ESPACADOR / DISTANCIADOR CIRCULAR COM ENTRADA LATERAL, EM PLASTICO, PARA VERGALHAO *4,2 A 12,5* MM, COBRIMENTO 20 MM	MAT.	UN	1,19	0,12	0,13
43132	ARAME RECOZIDO 16 BWG, D = 1,60 MM (0,016 KG/M) OU 18 BWG, D = 1,25 MM (0,01 KG/M)	MAT.	KG	0,025	10,58	0,26
88238	AJUDANTE DE ARMADOR COM ENCARGOS COMPLEMENTARES	SERG.CG	H	0,0285	17,33	0,49
88245	ARMADOR COM ENCARGOS COMPLEMENTARES	SERG.CG	H	0,1743	22,34	3,89
92791	CORTE E DOBRA DE AÇO CA-60, DIÂMETRO DE 5,0 MM, UTILIZADO EM ESTRUTURAS DIVERSAS, EXCETO LAJES. AF_12/2015	MAT.	KG	1	6,15	6,14
92917	ARMAÇÃO DE ESTRUTURAS DE CONCRETO ARMADO, EXCETO VIGAS, PILARES, LAJES E FUNDAÇÕES, UTILIZANDO AÇO CA-50 DE 8,0 MM - MONTAGEM. AF_12/2015	SERG.CG	kg		PREÇO TOTAL (Unit.):	8,60
39017	ESPACADOR / DISTANCIADOR CIRCULAR COM ENTRADA LATERAL, EM PLASTICO, PARA VERGALHAO *4,2 A 12,5* MM, COBRIMENTO 20 MM	MAT.	UN	0,743	0,12	0,08
43132	ARAME RECOZIDO 16 BWG, D = 1,60 MM (0,016 KG/M) OU 18 BWG, D = 1,25 MM (0,01 KG/M)	MAT.	KG	0,025	10,58	0,26
88238	AJUDANTE DE ARMADOR COM ENCARGOS COMPLEMENTARES	SERG.CG	H	0,0162	17,33	0,28
88245	ARMADOR COM ENCARGOS COMPLEMENTARES	SERG.CG	H	0,0993	22,34	2,21
92793	CORTE E DOBRA DE AÇO CA-50, DIÂMETRO DE 8,0 MM, UTILIZADO EM ESTRUTURAS DIVERSAS, EXCETO LAJES. AF_12/2015	MAT.	KG	1	5,78	5,77
92919	ARMAÇÃO DE ESTRUTURAS DE CONCRETO ARMADO, EXCETO VIGAS, PILARES, LAJES E FUNDAÇÕES, UTILIZANDO AÇO CA-50 DE 10,0 MM - MONTAGEM. AF_12/2015	SERG.CG	kg		PREÇO TOTAL (Unit.):	7,43
39017	ESPACADOR / DISTANCIADOR CIRCULAR COM ENTRADA LATERAL, EM PLASTICO, PARA VERGALHAO *4,2 A 12,5* MM, COBRIMENTO 20 MM	MAT.	UN	0,543	0,12	0,06
43132	ARAME RECOZIDO 16 BWG, D = 1,60 MM (0,016 KG/M) OU 18 BWG, D = 1,25 MM (0,01 KG/M)	MAT.	KG	0,025	10,58	0,26
88238	AJUDANTE DE ARMADOR COM ENCARGOS COMPLEMENTARES	SERG.CG	H	0,0121	17,33	0,20
88245	ARMADOR COM ENCARGOS COMPLEMENTARES	SERG.CG	H	0,0743	22,34	1,65
92794	CORTE E DOBRA DE AÇO CA-50, DIÂMETRO DE 10,0 MM, UTILIZADO EM ESTRUTURAS DIVERSAS, EXCETO LAJES. AF_12/2015	MAT.	KG	1	5,26	5,26
92921	ARMAÇÃO DE ESTRUTURAS DE CONCRETO ARMADO, EXCETO VIGAS, PILARES, LAJES E FUNDAÇÕES, UTILIZANDO AÇO CA-50 DE 12,5 MM - MONTAGEM. AF_12/2015	SERG.CG	kg		PREÇO TOTAL (Unit.):	6,13
39017	ESPACADOR / DISTANCIADOR CIRCULAR COM ENTRADA LATERAL, EM PLASTICO, PARA VERGALHAO *4,2 A 12,5* MM, COBRIMENTO 20 MM	MAT.	UN	0,367	0,12	0,04
43132	ARAME RECOZIDO 16 BWG, D = 1,60 MM (0,016 KG/M) OU 18 BWG, D = 1,25 MM (0,01 KG/M)	MAT.	KG	0,025	10,58	0,26
88238	AJUDANTE DE ARMADOR COM ENCARGOS COMPLEMENTARES	SERG.CG	H	0,0089	17,33	0,15
88245	ARMADOR COM ENCARGOS COMPLEMENTARES	SERG.CG	H	0,0542	22,34	1,21
92795	CORTE E DOBRA DE AÇO CA-50, DIÂMETRO DE 12,5 MM, UTILIZADO EM ESTRUTURAS DIVERSAS, EXCETO LAJES. AF_12/2015	MAT.	KG	1	4,47	4,47

GCE S/A.



RELATORIO DE COMPOSIÇÕES DE SERVIÇOS

OBRA: CONSTRUÇÃO DA ESCOLA TÉCNICA DE SANTA MARIA
 ORC. Nº : T-006/2016
 LOCAL: QR 119, CONJUNTO "A" LOTE 01 - SANTA MARIA

BDI EDIFICAÇÕES	20,94%
BDI EQUIPAMENTOS	10,89%

Data: 08/09/2020

Leis Sociais Horistas: 112,85%

Leis Sociais Mensalistas: 72,54%

AREA CONST. 5.577,39 m2

Tabela de referência: SINAPI - Janeiro de 2020 Sem Desoneração

ÓDIGO	DESCRIÇÃO	CLASS	UNIDADE	COEF.	PREÇO(R\$)	PREÇO TOTAL (R\$)
92522	MONTAGEM E DESMONTAGEM DE FÔRMA DE LAJE MACIÇA COM ÁREA MÉDIA MAIOR QUE 20 M ² , PÉ-DIREITO SIMPLES, EM CHAPA DE MADEIRA COMPENSADA RESINADA, 8 UTILIZAÇÕES. AF_12/2015	SERG.CG	m2		PREÇO TOTAL (Unit.):	18,80
2692	DESMOLDANTE PROTETOR PARA FORMAS DE MADEIRA, DE BASE OLEOSA EMULSIONADA EM AGUA	MAT.	L	0,01	4,06	0,04
10749	LOCAÇÃO DE ESCORA METÁLICA TELESCÓPICA, COM ALTURA REGULAVEL DE *1,80* A *3,20* M, COM CAPACIDADE DE CARGA DE NO MINIMO 1000 KGF (10 KN), INCLUSO TRIPE E FORCADO	SERG.CG	MES	0,397	5,49	2,17
40270	VIGA DE ESCORAMENTO H2O, DE MADEIRA, PESO DE 5,00 A 5,20 KG/M, COM EXTREMIDADES PLÁSTICAS	MAT.	M	0,03	37,63	1,12
88239	AJUDANTE DE CARPINTEIRO COM ENCARGOS COMPLEMENTARES	SERG.CG	H	0,078	18,81	1,46
88262	CARPINTEIRO DE FORMAS COM ENCARGOS COMPLEMENTARES	SERG.CG	H	0,424	22,3	9,45
92267	FABRICAÇÃO DE FÔRMA PARA LAJES, EM CHAPA DE MADEIRA COMPENSADA RESINADA, E = 17 MM. AF_12/2015	MAT.	M2	0,195	23,43	4,56
J2916	ARMAÇÃO DE ESTRUTURAS DE CONCRETO ARMADO, EXCETO VIGAS, PILARES, LAJES E FUNDAÇÕES, UTILIZANDO AÇO CA-50 DE 6,3 MM - MONTAGEM. AF_12/2015	SERG.CG	kg		PREÇO TOTAL (Unit.):	9,66
39017	ESPACADOR / DISTANCIADOR CIRCULAR COM ENTRADA LATERAL, EM PLÁSTICO, PARA VERGALHAO *4,2 A 12,5* MM, COBRIMENTO 20 MM	MAT.	UN	0,97	0,12	0,11
43132	ARAME RECOZIDO 16 BWG, D = 1,60 MM (0,016 KG/M) OU 18 BWG, D = 1,25 MM (0,01 KG/M)	MAT.	KG	0,025	10,58	0,26
88238	AJUDANTE DE ARMADOR COM ENCARGOS COMPLEMENTARES	SERG.CG	H	0,0218	17,33	0,37
88245	ARMADOR COM ENCARGOS COMPLEMENTARES	SERG.CG	H	0,133	22,34	2,97
92792	CORTE E DOBRA DE AÇO CA-50, DIÂMETRO DE 6,3 MM, UTILIZADO EM ESTRUTURAS DIVERSAS, EXCETO LAJES. AF_12/2015	MAT.	KG	1	5,95	5,95
92917	ARMAÇÃO DE ESTRUTURAS DE CONCRETO ARMADO, EXCETO VIGAS, PILARES, LAJES E FUNDAÇÕES, UTILIZANDO AÇO CA-50 DE 8,0 MM - MONTAGEM. AF_12/2015	SERG.CG	kg		PREÇO TOTAL (Unit.):	8,60
39017	ESPACADOR / DISTANCIADOR CIRCULAR COM ENTRADA LATERAL, EM PLÁSTICO, PARA VERGALHAO *4,2 A 12,5* MM, COBRIMENTO 20 MM	MAT.	UN	0,743	0,12	0,08
43132	ARAME RECOZIDO 16 BWG, D = 1,60 MM (0,016 KG/M) OU 18 BWG, D = 1,25 MM (0,01 KG/M)	MAT.	KG	0,025	10,58	0,26
88238	AJUDANTE DE ARMADOR COM ENCARGOS COMPLEMENTARES	SERG.CG	H	0,0162	17,33	0,28
88245	ARMADOR COM ENCARGOS COMPLEMENTARES	SERG.CG	H	0,0993	22,34	2,21
92793	CORTE E DOBRA DE AÇO CA-50, DIÂMETRO DE 8,0 MM, UTILIZADO EM ESTRUTURAS DIVERSAS, EXCETO LAJES. AF_12/2015	MAT.	KG	1	5,78	5,77
74106/1	IMPERMEABILIZAÇÃO DE ESTRUTURAS ENTERRADAS, COM TINTA ASFÁLTICA, DUAS DEMAS.	SER.CG	m2		PREÇO TOTAL (Unit.):	9,52
7319	TINTA ASFÁLTICA IMPERMEABILIZANTE DISPERSA EM AGUA, PARA MATERIAIS CIMENTÍCIOS	MAT.	L	0,4	7,24	2,89
88316	SERVENTE COM ENCARGOS COMPLEMENTARES	SER.CG	H	0,4	16,58	6,63
100775	ESTRUTURA TRELIÇADA DE COBERTURA, TIPO FINK, COM LIGAÇÕES SOLDADAS, INCLUSOS PERFIS METÁLICOS, CHAPAS METÁLICAS, MÃO DE OBRA E TRANSPORTE COM GUINDASTE - FORNECIMENTO E INSTALAÇÃO. AF_01/2020_P	SERG.CG	kg		PREÇO TOTAL (Unit.):	6,69
1333	CHAPA DE AÇO GROSSA, ASTM A36, E = 1/2" (12,70 MM) 99,59 KG/M2	MAT.	KG	0,0059	4,24	0,02
4777	CANTONEIRA AÇO ABAS IGUAIS (QUALQUER BITOLA), ESPESSURA ENTRE 1/8" E 1/4"	MAT.	KG	0,4736	3,82	1,81
10966	PERFIL "U" DE AÇO LAMINADO, "U" 152 X 15,6	MAT.	KG	0,5188	4,35	2,25
10997	ELETRODO REVESTIDO AWS - E7018, DIÂMETRO IGUAL A 4,00 MM	MAT.	KG	0,0018	14,49	0,02
88240	AJUDANTE DE ESTRUTURA METÁLICA COM ENCARGOS COMPLEMENTARES	SERG.CG	H	0,0008	13,74	0,01
88278	MONTADOR DE ESTRUTURA METÁLICA COM ENCARGOS COMPLEMENTARES	SERG.CG	H	0,0237	17,17	0,40
88317	SOLDADOR COM ENCARGOS COMPLEMENTARES	SERG.CG	H	0,005	23,08	0,11
93287	GUINDASTE HIDRÁULICO AUTOPROPULIDO, COM LANÇA TELESCÓPICA 40 M, CAPACIDADE MÁXIMA 60 T, POTÊNCIA 260 KW - CHP DIURNO. AF_03/2016	MAT.	CHP	0,0007	253,01	0,17
93288	GUINDASTE HIDRÁULICO AUTOPROPULIDO, COM LANÇA TELESCÓPICA 40 M, CAPACIDADE MÁXIMA 60 T, POTÊNCIA 260 KW - CHI DIURNO. AF_03/2016	MAT.	CHI	0,0005	68,26	0,03



RELATORIO DE COMPOSIÇÕES DE SERVIÇOS

OBRA: CONSTRUÇÃO DA ESCOLA TÉCNICA DE SANTA MARIA
 ORC. Nº : T-006/2016
 LOCAL: QR 119, CONJUNTO "A" LOTE 01 - SANTA MARIA

BDI EDIFICAÇÕES 20,94%
 BDI EQUIPAMENTOS 10,89%

Data: 08/09/2020

Leis Sociais Horistas: 112,85%

Leis Sociais Mensalistas: 72,54%

AREA CONST. 5.577,39 m2

Tabela de referência: SINAPI - Janeiro de 2020 Sem Desoneração

CODIGO	DESCRIÇÃO	CLASS	UNIDADE	COEF.	PREÇO(R\$)	PREÇO TOTAL (R\$)
100716	JATEAMENTO ABRASIVO COM GRANALHA DE AÇO EM PERFIL METÁLICO EM FÁBRICA. AF_01/2020	MAT.	M2	0,0789	18,13	1,43
100719	PINTURA COM TINTA ALQUÍDICA DE FUNDO (TIPO ZARCÃO) PULVERIZADA SOBRE PERFIL METÁLICO EXECUTADO EM FÁBRICA (POR DEMÃO). AF_01/2020	MAT.	M2	0,0789	5,70	0,44
100739	PINTURA COM TINTA ALQUÍDICA DE ACABAMENTO (ESMALTE SINTÉTICO ACETINADO) PULVERIZADA SOBRE PERFIL METÁLICO EXECUTADO EM FÁBRICA (POR DEMÃO). AF_01/2020	SERG.CG	m2		PREÇO TOTAL (Unit.):	6,21
5318	SOLVENTE DILUENTE A BASE DE AGUARRAS	MAT.	L	0,0584	9,21	0,53
7311	TINTA ESMALTE SINTÉTICO PREMIUM ACETINADO	MAT.	L	0,1945	21,51	4,18
88310	PINTOR COM ENCARGOS COMPLEMENTARES	SERG.CG	H	0,0635	23,55	1,49
96309	COMPRESSOR DE AR, VAZAO DE 10 PCM, RESERVATORIO 100 L, PRESSAO DE TRABALHO ENTRE 6,9 E 9,7 BAR, POTENCIA 2 HP, TENSAO 110/220 V - CHP DIURNO. AF_05/2017	MAT.	CHP	0,0185	0,89	0,01
J0719	PINTURA COM TINTA ALQUÍDICA DE FUNDO (TIPO ZARCÃO) PULVERIZADA SOBRE PERFIL METÁLICO EXECUTADO EM FÁBRICA (POR DEMÃO). AF_01/2020	SER.CG	m2		PREÇO TOTAL (Unit.):	5,94
5318	SOLVENTE DILUENTE A BASE DE AGUARRAS	MAT.	L	0,0575	9,21	0,52
11174	PRIMER UNIVERSAL, FUNDO ANTICORROSIVO TIPO ZARCAO	MAT.	18L	0,0106	369,85	3,92
88310	PINTOR COM ENCARGOS COMPLEMENTARES	SERG.CG	H	0,0635	23,55	1,49
96309	COMPRESSOR DE AR, VAZAO DE 10 PCM, RESERVATORIO 100 L, PRESSAO DE TRABALHO ENTRE 6,9 E 9,7 BAR, POTENCIA 2 HP, TENSAO 110/220 V - CHP DIURNO. AF_05/2017	MAT.	CHP	0,0185	0,89	0,01
87775	EMBOÇO OU MASSA ÚNICA EM ARGAMASSA TRAÇO 1:2:8, PREPARO MECÂNICO COM BETONEIRA 400 L, APLICADA MANUALMENTE EM PANOS DE FACHADA COM PRESENÇA DE VÃOS, ESPESSURA DE 25 MM. AF_06/2014	SERG.CG	m2		PREÇO TOTAL (Unit.):	42,18
37411	TELA DE AÇO SOLDADA GALVANIZADA/ZINCADA PARA ALVENARIA, FIO D = *1,24 MM, MALHA 25 X 25 MM	MAT.	M2	0,1388	9,77	1,35
87292	ARGAMASSA TRAÇO 1:2:8 (EM VOLUME DE CIMENTO, CAL E AREIA MÉDIA ÚMIDA) PARA EMBOÇO/MASSA ÚNICA/ASSENTAMENTO DE ALVENARIA DE VEDAÇÃO, PREPARO MECÂNICO COM BETONEIRA 400 L. AF_08/2019	MAT.	M3	0,0314	331,04	10,39
88309	PEDREIRO COM ENCARGOS COMPLEMENTARES	SERG.CG	H	0,78	22,45	17,51
88316	SERVENTE COM ENCARGOS COMPLEMENTARES	SERG.CG	H	0,78	16,58	12,93
87894	CHAPISCO APLICADO EM ALVENARIA (SEM PRESENÇA DE VÃOS) E ESTRUTURAS DE CONCRETO DE FACHADA, COM COLHER DE PEDREIRO. ARGAMASSA TRAÇO 1:3 COM PREPARO EM BETONEIRA 400L. AF_06/2014	SERG.CG	m2		PREÇO TOTAL (Unit.):	5,06
87313	ARGAMASSA TRAÇO 1:3 (EM VOLUME DE CIMENTO E AREIA GROSSA ÚMIDA) PARA CHAPISCO CONVENCIONAL, PREPARO MECÂNICO COM BETONEIRA 400 L. AF_08/2019	MAT.	M3	0,0042	300,18	1,26
88309	PEDREIRO COM ENCARGOS COMPLEMENTARES	SERG.CG	H	0,124	22,45	2,78
88316	SERVENTE COM ENCARGOS COMPLEMENTARES	SERG.CG	H	0,062	16,58	1,02
87881	CHAPISCO APLICADO NO TETO, COM ROLO PARA TEXTURA ACRÍLICA. ARGAMASSA TRAÇO 1:4 E EMULSÃO POLIMÉRICA (ADESIVO) COM PREPARO MANUAL. AF_06/2014	SER.CG	m2		PREÇO TOTAL (Unit.):	3,98
87381	ARGAMASSA TRAÇO 1:4 (EM VOLUME DE CIMENTO E AREIA GROSSA ÚMIDA) COM ADIÇÃO DE EMULSÃO POLIMÉRICA PARA CHAPISCO ROLADO, PREPARO MANUAL. AF_08/2019	MAT.	M3	0,0015	2.050,77	3,07
88309	PEDREIRO COM ENCARGOS COMPLEMENTARES	SERG.CG	H	0,038	22,45	0,85
88316	SERVENTE COM ENCARGOS COMPLEMENTARES	SERG.CG	H	0,0038	16,58	0,06
90406	MASSA ÚNICA, PARA RECEBIMENTO DE PINTURA, EM ARGAMASSA TRAÇO 1:2:8, PREPARO MECÂNICO COM BETONEIRA 400L, APLICADA MANUALMENTE EM TETO, ESPESSURA DE 20MM, COM EXECUÇÃO DE TALISCAS. AF_03/2015	SERG.CG	m2		PREÇO TOTAL (Unit.):	34,96
87292	ARGAMASSA TRAÇO 1:2:8 (EM VOLUME DE CIMENTO, CAL E AREIA MÉDIA ÚMIDA) PARA EMBOÇO/MASSA ÚNICA/ASSENTAMENTO DE ALVENARIA DE VEDAÇÃO, PREPARO MECÂNICO COM BETONEIRA 400 L. AF_08/2019	MAT.	M3	0,0376	331,04	12,44
88309	PEDREIRO COM ENCARGOS COMPLEMENTARES	SERG.CG	H	0,79	22,45	17,73
88316	SERVENTE COM ENCARGOS COMPLEMENTARES	SERG.CG	H	0,289	16,58	4,79



RELATORIO DE COMPOSIÇÕES DE SERVIÇOS

BDI EDIFICAÇÕES	20,94%
BDI EQUIPAMENTOS	10,89%

Data: 08/09/2020

Leis Sociais Horistas: 112,85%

Leis Sociais Mensalistas: 72,54%

AREA CONST. 5.577,39 m2

Tabela de referência: SINAPI - Janeiro de 2020 Sem Desoneração

OBRA: CONSTRUÇÃO DA ESCOLA TÉCNICA DE SANTA MARIA
 ORC. Nº : T-006/2016
 LOCAL: QR 119, CONJUNTO "A" LOTE 01 - SANTA MARIA

ÓDIGO	DESCRIÇÃO	CLASS	UNIDADE	COEF.	PREÇO (R\$)	PREÇO TOTAL (R\$)
88423	APLICAÇÃO MANUAL DE PINTURA COM TINTA TEXTURIZADA ACRÍLICA EM PAREDES EXTERNAS DE CASAS, UMA COR. AF_06/2014	SERG.CG	m2		PREÇO TOTAL (Unit.):	14,95
38877	MASSA PARA TEXTURA LISA DE BASE ACRÍLICA, USO INTERNO E EXTERNO	MAT.	KG	1,938	5,21	10,09
88310	PINTOR COM ENCARGOS COMPLEMENTARES	SERG.CG	H	0,176	23,55	4,14
88316	SERVEANTE COM ENCARGOS COMPLEMENTARES	SERG.CG	H	0,044	16,58	0,72
88489	APLICAÇÃO MANUAL DE PINTURA COM TINTA LÁTEX ACRÍLICA EM PAREDES, DUAS DEMÃOS. AF_06/2014	SERG.CG	m2		PREÇO TOTAL (Unit.):	11,12
7356	TINTA ACRÍLICA PREMIUM, COR BRANCO FOSCO	MAT.	L	0,33	16,93	5,58
88310	PINTOR COM ENCARGOS COMPLEMENTARES	SERG.CG	H	0,187	23,55	4,40
88316	SERVEANTE COM ENCARGOS COMPLEMENTARES	SERG.CG	H	0,069	16,58	1,14
98555	IMPERMEABILIZAÇÃO DE SUPERFÍCIE COM ARGAMASSA POLIMÉRICA / MEMBRANA ACRÍLICA, 3 DEMÃOS. AF_06/2018	SERG.CG	m2		PREÇO TOTAL (Unit.):	20,24
135	ARGAMASSA POLIMÉRICA IMPERMEABILIZANTE SEMIFLEXÍVEL, BICOMPONENTE (MEMBRANA IMPERMEABILIZANTE ACRÍLICA)	MAT.	KG	3,2	1,93	6,18
88243	AJUDANTE ESPECIALIZADO COM ENCARGOS COMPLEMENTARES	SERG.CG	H	0,108	19,7	2,12
88270	IMPERMEABILIZADOR COM ENCARGOS COMPLEMENTARES	SERG.CG	H	0,532	22,45	11,94
74066/2	IMPERMEABILIZAÇÃO DE SUPERFÍCIE, COM IMPERMEABILIZANTE FLEXÍVEL A BASE ACRÍLICA.	SERG.CG	m2		PREÇO TOTAL (Unit.):	70,77
140	IMPERMEABILIZANTE FLEXÍVEL BRANCO DE BASE ACRÍLICA PARA COBERTURAS	MAT.	KG	2,5	11,10	27,74
88270	IMPERMEABILIZADOR COM ENCARGOS COMPLEMENTARES	SERG.CG	H	1,4	22,45	31,43
88316	SERVEANTE COM ENCARGOS COMPLEMENTARES	SERG.CG	H	0,7	16,58	11,60
99059	LOCAÇÃO CONVENCIONAL DE OBRA, UTILIZANDO GABARITO DE TÁBUAS CORRIDAS PONTALETADAS A CADA 2,00M - 2 UTILIZAÇÕES. AF_10/2018	SERG.CG	m		PREÇO TOTAL (Unit.):	37,92
4417	SARRAFO DE MADEIRA NÃO APARELHADA *2,5 X 7* CM, MACARANDUBA, ANGELIM OU EQUIVALENTE DA REGIÃO	MAT.	M	0,7445	4,48	3,33
4433	PEÇA DE MADEIRA NÃO APARELHADA *7,5 X 7,5* CM (3 X 3 ") MACARANDUBA, ANGELIM OU EQUIVALENTE DA REGIÃO	MAT.	M	0,4125	10,32	4,25
5068	PREGO DE AÇO POLIDO COM CABECA 17 X 21 (2 X 11)	MAT.	KG	0,111	8,47	0,94
7356	TINTA ACRÍLICA PREMIUM, COR BRANCO FOSCO	MAT.	L	0,0256	16,93	0,43
10567	TABUA DE MADEIRA NÃO APARELHADA *2,5 X 23* CM (1 X 9 ") PINUS, MISTA OU EQUIVALENTE DA REGIÃO	MAT.	M	0,55	3,67	2,01
88239	AJUDANTE DE CARPINTEIRO COM ENCARGOS COMPLEMENTARES	SERG.CG	H	0,3563	18,81	6,70
88262	CARPINTEIRO DE FORMAS COM ENCARGOS COMPLEMENTARES	SERG.CG	H	0,7125	22,3	15,88
91692	SERRA CIRCULAR DE BANCADA COM MOTOR ELÉTRICO POTÊNCIA DE 5HP, COM COIFA PARA DISCO 10" - CHP DIURNO. AF_08/2015	MAT.	CHP	0,0039	16,46	0,06
91693	SERRA CIRCULAR DE BANCADA COM MOTOR ELÉTRICO POTÊNCIA DE 5HP, COM COIFA PARA DISCO 10" - CHI DIURNO. AF_08/2015	MAT.	CHI	0,0168	14,76	0,24
94974	CONCRETO MAGRO PARA LASTRO, TRAÇO 1:4,5:4,5 (CIMENTO/ AREIA MÉDIA/ BRITA 1) - PREPARO MANUAL. AF_07/2016	MAT.	M3	0,0046	327,31	1,50
99062	MARCAÇÃO DE PONTOS EM GABARITO OU CAVALETE. AF_10/2018	MAT.	UN	1,5	1,72	2,58
73822/2	LIMPEZA MECANIZADA DE TERRENO COM REMOÇÃO DE CAMADA VEGETAL, UTILIZANDO MOTONIVELADORA	SERG.CG	m2		PREÇO TOTAL (Unit.):	0,38
5932	MOTONIVELADORA POTÊNCIA BÁSICA LÍQUIDA (PRIMEIRA MARCHA) 125 HP, PESO BRUTO 13032 KG, LARGURA DA LÂMINA DE 3,7 M - CHP DIURNO. AF_05/2014		CHP	0,003	116,06	0,34
88316	SERVEANTE COM ENCARGOS COMPLEMENTARES		H	0,003	16,58	0,04
73859/2	CAPINA E LIMPEZA MANUAL DE TERRENO	SERG.CG	m2		PREÇO TOTAL (Unit.):	1,32
88316	SERVEANTE COM ENCARGOS COMPLEMENTARES		H	0,08	16,58	1,32
74205/1	ESCAVAÇÃO MECÂNICA DE MATERIAL 1A. CATEGORIA, PROVENIENTE DE CORTE DE SUBLEITO (C/ TRATOR ESTEIRAS 160HP)	SERG.CG	m3		PREÇO TOTAL (Unit.):	1,13
5847	TRATOR DE ESTEIRAS, POTÊNCIA 170 HP, PESO OPERACIONAL 19 T, CAÇAMBA 5,2 M3 - CHP DIURNO. AF_06/2014	MAT.	CHP	0,00794	129,63	1,02
88316	SERVEANTE COM ENCARGOS COMPLEMENTARES	SERG.CG	H	0,0069	16,58	0,11



RELATORIO DE COMPOSIÇÕES DE SERVIÇOS

BDI EDIFICAÇÕES	20,94%
BDI EQUIPAMENTOS	10,89%

Data: 08/09/2020

Leis Sociais Horistas: 112,85%

Leis Sociais Mensalistas: 72,54%

AREA CONST. 5.577,39 m2

Tabela de referência: SINAPI - Janeiro de 2020 Sem Desoneração

OBRA: CONSTRUÇÃO DA ESCOLA TÉCNICA DE SANTA MARIA
 ORC. Nº : T-006/2016
 LOCAL: QR 119, CONJUNTO "A" LOTE 01 - SANTA MARIA

ÓDIGO	DESCRIÇÃO	CLASS	UNIDADE	COEF.	PREÇO (R\$)	PREÇO TOTAL (R\$)
74010/1	CARGA E DESCARGA MECANICA DE SOLO UTILIZANDO CAMINHÃO BASCULANTE 6,0M3/16T E PA CARREGADEIRA SOBRE PNEUS 128 HP, CAPACIDADE DA CAÇAMBA 1,7 A 2,8 M3, PESO OPERACIONAL 11632 KG	SER.CG	m3		PREÇO TOTAL (Unit.):	1,23
5811	CAMINHÃO BASCULANTE 6 M3, PESO BRUTO TOTAL 16.000 KG, CARGA ÚTIL MÁXIMA 13.071 KG, DISTÂNCIA ENTRE EIXOS 4,80 M, POTÊNCIA 230 CV INCLUSIVE CAÇAMBA METÁLICA - CHP DIURNO. AF_06/2014	MAT.	CHP	0,003	102,32	0,30
5940	PÁ CARREGADEIRA SOBRE RODAS, POTÊNCIA LÍQUIDA 128 HP, CAPACIDADE DA CAÇAMBA 1,7 A 2,8 M3, PESO OPERACIONAL 11632 KG - CHP DIURNO. AF_06/2014	MAT.	CHP	0,008	100,27	0,80
88316	SERVENTE COM ENCARGOS COMPLEMENTARES	SER.CG	H	0,008	16,58	0,13
72898	CARGA E DESCARGA MECANIZADAS DE ENTULHO EM CAMINHÃO BASCULANTE 6 M3	SER.CG	m3		PREÇO TOTAL (Unit.):	2,80
811	CAMINHÃO BASCULANTE 6 M3, PESO BRUTO TOTAL 16.000 KG, CARGA ÚTIL MÁXIMA 13.071 KG, DISTÂNCIA ENTRE EIXOS 4,80 M, POTÊNCIA 230 CV INCLUSIVE CAÇAMBA METÁLICA - CHP DIURNO. AF_06/2014	MAT.	CHP	0,007	102,32	0,71
5940	PÁ CARREGADEIRA SOBRE RODAS, POTÊNCIA LÍQUIDA 128 HP, CAPACIDADE DA CAÇAMBA 1,7 A 2,8 M3, PESO OPERACIONAL 11632 KG - CHP DIURNO. AF_06/2014	MAT.	CHP	0,018	100,27	1,80
88316	SERVENTE COM ENCARGOS COMPLEMENTARES	SER.CG	H	0,018	16,58	0,29
95427	TRANSPORTE COM CAMINHÃO BASCULANTE DE 18 M3, EM VIA URBANA PAVIMENTADA, DMT ACIMA DE 30 KM(UNIDADE: M3XKM). AF_09/2016	SER.CG	m3xkm		PREÇO TOTAL (Unit.):	0,46
89883	CAMINHÃO BASCULANTE 18 M3, COM CAVALO MECÂNICO DE CAPACIDADE MÁXIMA DE TRACÇÃO COMBINADO DE 45000 KG, POTÊNCIA 330 CV, INCLUSIVE SEMIREBOQUE COM CAÇAMBA METÁLICA - CHP DIURNO. AF_12/2014	MAT.	CHP	0,00247	178,19	0,44
89884	CAMINHÃO BASCULANTE 18 M3, COM CAVALO MECÂNICO DE CAPACIDADE MÁXIMA DE TRACÇÃO COMBINADO DE 45000 KG, POTÊNCIA 330 CV, INCLUSIVE SEMIREBOQUE COM CAÇAMBA METÁLICA - CHI DIURNO. AF_12/2014	MAT.	CHI	0,00062	36,36	0,02
95601	ARRASAMENTO MECANICO DE ESTACA DE CONCRETO ARMADO, DIAMETROS DE ATÉ 40 CM. AF_11/2016	SER.CG	UN		PREÇO TOTAL (Unit.):	16,40
88298	OPERADOR DE MARTELETE OU MARTELETEIRO COM ENCARGOS COMPLEMENTARES	SER.CG	H	0,326	17,9	5,83
88316	SERVENTE COM ENCARGOS COMPLEMENTARES	SER.CG	H	0,326	16,58	5,40
5620	PERFURATRIZ PNEUMÁTICA MANUAL DE PESO MEDIO, MARTELETE, 18KG, COMPRIMENTO MÁXIMO DE CURSO DE 6 M, DIAMETRO DO PISTAO DE 5,5 CM - CHP DIURNO. AF_11/2016	SER.CG	CHP	0,18	16,19	2,91
95621	PERFURATRIZ PNEUMÁTICA MANUAL DE PESO MEDIO, MARTELETE, 18KG, COMPRIMENTO MÁXIMO DE CURSO DE 6 M, DIAMETRO DO PISTAO DE 5,5 CM - CHI DIURNO. AF_11/2016	SER.CG	CHI	0,146	15,55	2,26
95583	MONTAGEM DE ARMADURA TRANSVERSAL DE ESTACAS DE SEÇÃO CIRCULAR, DIÂMETRO = 5,0 MM. AF_11/2016	SER.CG	kg		PREÇO TOTAL (Unit.):	11,77
43132	ARAME RECOZIDO 16 BWG, D = 1,60 MM (0,016 KG/M) OU 18 BWG, D = 1,25 MM (0,01 KG/M)	MAT.	KG	0,02	10,58	0,21
88238	AJUDANTE DE ARMADOR COM ENCARGOS COMPLEMENTARES	SER.CG	H	0,031	17,33	0,53
88245	ARMADOR COM ENCARGOS COMPLEMENTARES	SER.CG	H	0,279	22,34	6,23
95445	CORTE E DOBRA DE AÇO CA-60, DIÂMETRO DE 5,0 MM, UTILIZADO EM ESTRIBO CONTÍNUO HEUCOIDAL. AF_10/2016	MAT.	KG	1	4,80	4,80
95577	MONTAGEM DE ARMADURA LONGITUDINAL DE ESTACAS DE SEÇÃO CIRCULAR, DIÂMETRO = 10,0 MM. AF_11/2016	SER.CG	UN		PREÇO TOTAL (Unit.):	7,16
43132	ARAME RECOZIDO 16 BWG, D = 1,60 MM (0,016 KG/M) OU 18 BWG, D = 1,25 MM (0,01 KG/M)	MAT.	KG	0,02	10,58	0,21
88238	AJUDANTE DE ARMADOR COM ENCARGOS COMPLEMENTARES	SER.CG	H	0,008	17,33	0,13
88245	ARMADOR COM ENCARGOS COMPLEMENTARES	SER.CG	H	0,07	22,34	1,56
92794	CORTE E DOBRA DE AÇO CA-50, DIÂMETRO DE 10,0 MM, UTILIZADO EM ESTRUTURAS DIVERSAS, EXCETO LAJES. AF_12/2015	MAT.	KG	1	5,26	5,26
96534	FABRICAÇÃO, MONTAGEM E DESMONTAGEM DE FÔRMA PARA BLOCO DE COROAMENTO, EM MADEIRA SERRADA, E=25 MM, 4 UTILIZAÇÕES. AF_06/2017	SER.CG	m2		PREÇO TOTAL (Unit.):	60,27
2692	DESMOLDANTE PROTETOR PARA FORMAS DE MADEIRA, DE BASE OLEOSA EMULSIONADA EM AGUA	MAT.	L	0,017	4,06	0,06



RELATORIO DE COMPOSIÇÕES DE SERVIÇOS

BDI EDIFICAÇÕES	20,94%
BDI EQUIPAMENTOS	10,89%

OBRA: CONSTRUÇÃO DA ESCOLA TÉCNICA DE SANTA MARIA
 ORC. Nº : T-006/2016
 LOCAL: QR 119, CONJUNTO "A" LOTE 01 - SANTA MARIA

Data: 08/09/2020

Leis Sociais Horistas: 112,85%

Leis Sociais Mensalistas: 72,54%

AREA CONST. S.577,39 m2

Tabela de referência: SINAPI - Janeiro de 2020 Sem Desoneração

CDIGO	DESCRIÇÃO	CLASS	UNIDADE	COEF.	PREÇO(R\$)	PREÇO TOTAL (R\$)
4491	PONTALETE DE MADEIRA NAO APARELHADA *7,5 X 7,5* CM (3 X 3 ") PINUS, MISTA OU EQUIVALENTE DA REGIAO	MAT.	M	0,625	2,98	1,86
4517	SARRAFO DE MADEIRA NAO APARELHADA *2,5 X 7,5* CM (1 X 3 ") PINUS, MISTA OU EQUIVALENTE DA REGIAO	MAT.	M	0,924	1,07	0,98
5074	PREGO DE ACO POLIDO COM CABECA 15 X 18 (1 1/2 X 13)	MAT.	KG	0,011	9,49	0,10
6189	TABUA DE MADEIRA NAO APARELHADA *2,5 X 30* CM, CEDRINHO OU EQUIVALENTE DA REGIAO	MAT.	M	1,059	13,00	13,76
40304	PREGO DE ACO POLIDO COM CABECA DUPLA 17 X 27 (2 1/2 X 11)	MAT.	KG	0,044	10,45	0,45
88239	AJUDANTE DE CARPINTEIRO COM ENCARGOS COMPLEMENTARES	SER.CG	H	0,589	18,81	11,07
88262	CARPINTEIRO DE FORMAS COM ENCARGOS COMPLEMENTARES	SER.CG	H	1,413	22,3	31,50
91692	SERRA CIRCULAR DE BANCADA COM MOTOR ELÉTRICO POTÊNCIA DE 5HP, COM COIFA PARA DISCO 10" - CHP DIURNO. AF_08/2015	MAT.	CHP	0,018	16,46	0,29
91693	SERRA CIRCULAR DE BANCADA COM MOTOR ELÉTRICO POTÊNCIA DE 5HP, COM COIFA PARA DISCO 10" - CHI DIURNO. AF_08/2015	MAT.	CHI	0,014	14,76	0,20
96543	ARMAÇÃO DE BLOCO, VIGA BALDRAME E SAPATA UTILIZANDO AÇO CA-60 DE 5 MM - MONTAGEM. AF_06/2017	SERG.CG	kg		PREÇO TOTAL (Unit.):	12,07
39017	ESPACADOR / DISTANCIADOR CIRCULAR COM ENTRADA LATERAL, EM PLASTICO, PARA VERGALHAO *4,2 A 12,5* MM, COBRIMENTO 20 MM	MAT.	UN	1,9665	0,12	0,23
43132	ARAME RECOZIDO 16 BWG, D = 1,60 MM (0,016 KG/M) OU 18 BWG, D = 1,25 MM (0,01 KG/M)	MAT.	KG	0,025	10,58	0,26
88238	AJUDANTE DE ARMADOR COM ENCARGOS COMPLEMENTARES	SERG.CG	H	0,0635	17,33	1,10
88245	ARMADOR COM ENCARGOS COMPLEMENTARES	SERG.CG	H	0,1945	22,34	4,34
92791	CORTE E DOBRA DE AÇO CA-60, DIÂMETRO DE 5,0 MM, UTILIZADO EM ESTRUTURAS DIVERSAS, EXCETO LAJES. AF_12/2015	MAT.	KG	1	6,15	6,14
96546	ARMAÇÃO DE BLOCO, VIGA BALDRAME OU SAPATA UTILIZANDO AÇO CA-50 DE 10 MM - MONTAGEM. AF_06/2017	SER.CG	kg		PREÇO TOTAL (Unit.):	8,05
39017	ESPACADOR / DISTANCIADOR CIRCULAR COM ENTRADA LATERAL, EM PLASTICO, PARA VERGALHAO *4,2 A 12,5* MM, COBRIMENTO 20 MM	MAT.	UN	0,4655	0,12	0,05
43132	ARAME RECOZIDO 16 BWG, D = 1,60 MM (0,016 KG/M) OU 18 BWG, D = 1,25 MM (0,01 KG/M)	MAT.	KG	0,025	10,58	0,26
88238	AJUDANTE DE ARMADOR COM ENCARGOS COMPLEMENTARES	SER.CG	H	0,029	17,33	0,50
88245	ARMADOR COM ENCARGOS COMPLEMENTARES	SER.CG	H	0,089	22,34	1,98
92794	CORTE E DOBRA DE AÇO CA-50, DIÂMETRO DE 10,0 MM, UTILIZADO EM ESTRUTURAS DIVERSAS, EXCETO LAJES. AF_12/2015	MAT.	KG	1	5,26	5,26
74106/1	IMPERMEABILIZACAO DE ESTRUTURAS ENTERRADAS, COM TINTA ASFALTICA, DUAS DEMAOS.	SER.CG	m2		PREÇO TOTAL (Unit.):	9,52
7319	TINTA ASFALTICA IMPERMEABILIZANTE DISPERSA EM AGUA, PARA MATERIAIS CIMENTICIOS	MAT.	L	0,4	7,24	2,89
88316	SERVENTE COM ENCARGOS COMPLEMENTARES	SER.CG	H	0,4	16,58	6,63
92427	MONTAGEM E DESMONTAGEM DE FÔRMA DE PILARES RETANGULARES E ESTRUTURAS SIMILARES COM ÁREA MÉDIA DAS SEÇÕES MAIOR QUE 0,25 M², PÉ-DIREITO SIMPLES, EM CHAPA DE MADEIRA COMPENSADA RESINADA, 8 UTILIZAÇÕES. AF_12/2015	SERG.CG	m2		PREÇO TOTAL (Unit.):	38,78
2692	DESMOLDANTE PROTETOR PARA FORMAS DE MADEIRA, DE BASE OLEOSA EMULSIONADA EM AGUA	MAT.	L	0,01	4,06	0,04
40271	LOCAÇÃO DE APRUMADOR METALICO DE PILAR, COM ALTURA E ANGULO REGULAVEIS, EXTENSAO DE *1,50* A *2,80* M	SERG.CG	MES	0,196	7,8	1,52
40275	LOCAÇÃO DE VIGA SANDUICHE METALICA VAZADA PARA TRAVAMENTO DE PILARES, ALTURA DE *8* CM, LARGURA DE *6* CM E EXTENSAO DE 2 M	SERG.CG	MES	0,393	12	4,71
40287	LOCAÇÃO DE BARRA DE ANCORAGEM DE 0,80 A 1,20 M DE EXTENSAO, COM ROSCA DE 5/8", INCLUINDO PORCA E FLANGE	SERG.CG	MES	0,785	3	2,35
40304	PREGO DE ACO POLIDO COM CABECA DUPLA 17 X 27 (2 1/2 X 11)	MAT.	KG	0,019	10,45	0,19
88239	AJUDANTE DE CARPINTEIRO COM ENCARGOS COMPLEMENTARES	SERG.CG	H	0,127	18,81	2,38
88262	CARPINTEIRO DE FORMAS COM ENCARGOS COMPLEMENTARES	SERG.CG	H	0,695	22,3	15,49
92263	FABRICAÇÃO DE FÔRMA PARA PILARES E ESTRUTURAS SIMILARES, EM CHAPA DE MADEIRA COMPENSADA RESINADA, E = 17 MM. AF_12/2015	MAT.	M2	0,15	80,71	12,10



RELATORIO DE COMPOSIÇÕES DE SERVIÇOS

BDI EDIFICAÇÕES	20,94%
BDI EQUIPAMENTOS	10,89%

Data: 08/09/2020

Leis Sociais Horistas: 112,85%

Leis Sociais Mensalistas: 72,54%

AREA CONST. 5.577,39 m2

Tabela de referência: SINAPI - Janeiro de 2020 Sem Desoneração

OBRA: CONSTRUÇÃO DA ESCOLA TÉCNICA DE SANTA MARIA
 ORC. Nº : T-006/2016
 LOCAL: QR 119, CONJUNTO "A" LOTE 01 - SANTA MARIA

CÓDIGO	DESCRIÇÃO	CLASS	UNIDADE	COEF.	PREÇO(R\$)	PREÇO TOTAL (R\$)
92915	ARMAÇÃO DE ESTRUTURAS DE CONCRETO ARMADO, EXCETO VIGAS, PILARES, LAJES E FUNDAÇÕES, UTILIZANDO AÇO CA-60 DE 5,0 MM - MONTAGEM. AF_12/2015	SERG.CG	kg		PREÇO TOTAL (Unit.):	10,91
39017	ESPACADOR / DISTANCIADOR CIRCULAR COM ENTRADA LATERAL, EM PLASTICO, PARA VERGALHAO *4,2 A 12,5* MM, COBRIMENTO 20 MM	MAT.	UN	1,19	0,12	0,13
43132	ARAME RECOZIDO 16 BWG, D = 1,60 MM (0,016 KG/M) OU 18 BWG, D = 1,25 MM (0,01 KG/M)	MAT.	KG	0,025	10,58	0,26
88238	AJUDANTE DE ARMADOR COM ENCARGOS COMPLEMENTARES	SERG.CG	H	0,0285	17,33	0,49
88245	ARMADOR COM ENCARGOS COMPLEMENTARES	SERG.CG	H	0,1743	22,34	3,89
92791	CORTE E DOBRA DE AÇO CA-60, DIÂMETRO DE 5,0 MM, UTILIZADO EM ESTRUTURAS DIVERSAS, EXCETO LAJES. AF_12/2015	MAT.	KG	1	6,15	6,14
92778	ARMAÇÃO DE PILAR OU VIGA DE UMA ESTRUTURA CONVENCIONAL DE CONCRETO ARMADO EM UMA EDIFICAÇÃO TÉRREA OU SOBRADO UTILIZANDO AÇO CA-50 DE 10,0 MM - MONTAGEM. AF_12/2015	SER.CG	kg		PREÇO TOTAL (Unit.):	7,98
39017	ESPACADOR / DISTANCIADOR CIRCULAR COM ENTRADA LATERAL, EM PLASTICO, PARA VERGALHAO *4,2 A 12,5* MM, COBRIMENTO 20 MM	MAT.	UN	0,543	0,12	0,06
43132	ARAME RECOZIDO 16 BWG, D = 1,60 MM (0,016 KG/M) OU 18 BWG, D = 1,25 MM (0,01 KG/M)	MAT.	KG	0,025	10,58	0,26
88238	AJUDANTE DE ARMADOR COM ENCARGOS COMPLEMENTARES	SER.CG	H	0,0156	17,33	0,27
88245	ARMADOR COM ENCARGOS COMPLEMENTARES	SER.CG	H	0,0956	22,34	2,13
92794	CORTE E DOBRA DE AÇO CA-50, DIÂMETRO DE 10,0 MM, UTILIZADO EM ESTRUTURAS DIVERSAS, EXCETO LAJES. AF_12/2015	MAT.	KG	1	5,26	5,26
92779	ARMAÇÃO DE PILAR OU VIGA DE UMA ESTRUTURA CONVENCIONAL DE CONCRETO ARMADO EM UMA EDIFICAÇÃO TÉRREA OU SOBRADO UTILIZANDO AÇO CA-50 DE 12,5 MM - MONTAGEM. AF_12/2015	SER.CG	kg		PREÇO TOTAL (Unit.):	6,51
39017	ESPACADOR / DISTANCIADOR CIRCULAR COM ENTRADA LATERAL, EM PLASTICO, PARA VERGALHAO *4,2 A 12,5* MM, COBRIMENTO 20 MM	MAT.	UN	0,367	0,12	0,04
43132	ARAME RECOZIDO 16 BWG, D = 1,60 MM (0,016 KG/M) OU 18 BWG, D = 1,25 MM (0,01 KG/M)	MAT.	KG	0,025	10,58	0,26
88238	AJUDANTE DE ARMADOR COM ENCARGOS COMPLEMENTARES	SER.CG	H	0,0114	17,33	0,19
88245	ARMADOR COM ENCARGOS COMPLEMENTARES	SER.CG	H	0,0698	22,34	1,55
92795	CORTE E DOBRA DE AÇO CA-50, DIÂMETRO DE 12,5 MM, UTILIZADO EM ESTRUTURAS DIVERSAS, EXCETO LAJES. AF_12/2015	MAT.	KG	1	4,47	4,47
92780	ARMAÇÃO DE PILAR OU VIGA DE UMA ESTRUTURA CONVENCIONAL DE CONCRETO ARMADO EM UMA EDIFICAÇÃO TÉRREA OU SOBRADO UTILIZANDO AÇO CA-50 DE 16,0 MM - MONTAGEM. AF_12/2015	SER.CG	kg		PREÇO TOTAL (Unit.):	5,86
39017	ESPACADOR / DISTANCIADOR CIRCULAR COM ENTRADA LATERAL, EM PLASTICO, PARA VERGALHAO *4,2 A 12,5* MM, COBRIMENTO 20 MM	MAT.	UN	0,212	0,12	0,02
43132	ARAME RECOZIDO 16 BWG, D = 1,60 MM (0,016 KG/M) OU 18 BWG, D = 1,25 MM (0,01 KG/M)	MAT.	KG	0,025	10,58	0,26
88238	AJUDANTE DE ARMADOR COM ENCARGOS COMPLEMENTARES	SER.CG	H	0,0077	17,33	0,13
88245	ARMADOR COM ENCARGOS COMPLEMENTARES	SER.CG	H	0,0473	22,34	1,05
92796	CORTE E DOBRA DE AÇO CA-50, DIÂMETRO DE 16,0 MM, UTILIZADO EM ESTRUTURAS DIVERSAS, EXCETO LAJES. AF_12/2015	MAT.	KG	1	4,41	4,40
92464	MONTAGEM E DESMONTAGEM DE FÔRMA DE VIGA, ESCORAMENTO METÁLICO, PÉ-DIREITO SIMPLES, EM CHAPA DE MADEIRA RESINADA, 8 UTILIZAÇÕES. AF_12/2015	SERG.CG	m2		PREÇO TOTAL (Unit.):	67,93
2692	DESMOLDANTE PROTETOR PARA FORMAS DE MADEIRA, DE BASE OLEOSA EMULSIONADA EM AGUA	MAT.	L	0,01	4,06	0,04
4491	PONTALETE DE MADEIRA NAO APARELHADA *7,5 X 7,5* CM (3 X 3 ") PINUS, MISTA OU EQUIVALENTE DA REGIAO	MAT.	M	0,296	2,98	0,88
10749	LOCAÇÃO DE ESCORA METALICA TELESCOPICA, COM ALTURA REGULAVEL DE *1,80* A *3,20* M, COM CAPACIDADE DE CARGA DE NO MINIMO 1000 KGF (10 KN), INCLUSO TRIPE E FORCADO	SERG.CG	MES	1,186	5,49	6,51
40275	LOCAÇÃO DE VIGA SANDUICHE METALICA VAZADA PARA TRAVAMENTO DE PILARES, ALTURA DE *8* CM, LARGURA DE *6* CM E EXTENSAO DE 2 M	SERG.CG	MES	0,356	12	4,27



RELATORIO DE COMPOSIÇÕES DE SERVIÇOS

OBRA: CONSTRUÇÃO DA ESCOLA TÉCNICA DE SANTA MARIA
 ORC. Nº : T-006/2016
 LOCAL: QR 119, CONJUNTO "A" LOTE 01 - SANTA MARIA

BDI EDIFICAÇÕES	20,94%
BDI EQUIPAMENTOS	10,89%

Data: 08/09/2020

Leis Sociais Horistas: 112,85%

Leis Sociais Mensalistas: 72,54%

AREA CONST. 5.577,39 m2

Tabela de referência: SINAPI - Janeiro de 2020 Sem Desoneração

ÓDIGO	DESCRIÇÃO	CLASS	UNIDADE	COEF.	PREÇO(R\$)	PREÇO TOTAL (R\$)
40287	LOCAÇÃO DE BARRA DE ANCORAGEM DE 0,80 A 1,20 M DE EXTENSAO, COM ROSCA DE 5/8", INCLUINDO PORCA E FLANGE	SERG.CG	MES	0,474	3	1,42
40304	PREGO DE AÇO POLIDO COM CABECA DUPLA 17 X 27 (2 1/2 X 11)	MAT.	KG	0,033	10,45	0,34
40339	LOCAÇÃO DE CRUZETA PARA ESCORA METALICA	SERG.CG	MES	1,186	3	3,55
88239	AJUDANTE DE CARPINTEIRO COM ENCARGOS COMPLEMENTARES	SERG.CG	H	0,256	18,81	4,81
88262	CARPINTEIRO DE FORMAS COM ENCARGOS COMPLEMENTARES	SERG.CG	H	1,397	22,3	31,15
92265	FABRICAÇÃO DE FÓRMA PARA VIGAS, EM CHAPA DE MADEIRA COMPENSADA RESINADA, E = 17 MM. AF_12/2015	MAT.	M2	0,236	63,42	14,96
92775	ARMAÇÃO DE PILAR OU VIGA DE UMA ESTRUTURA CONVENCIONAL DE CONCRETO ARMADO EM UMA EDIFICAÇÃO TÉRREA OU SOBRADO UTILIZANDO AÇO CA-60 DE 5,0 MM - MONTAGEM. AF_12/2015	SERG.CG	kg		PREÇO TOTAL (Unit.):	12,17
39017	ESPACADOR / DISTANCIADOR CIRCULAR COM ENTRADA LATERAL, EM PLASTICO, PARA VERGALHAO *4,2 A 12,5* MM, COBRIMENTO 20 MM	MAT.	UN	1,19	0,12	0,13
43132	ARAME RECOZIDO 16 BWG, D = 1,60 MM (0,016 KG/M) OU 18 BWG, D = 1,25 MM (0,01 KG/M)	MAT.	KG	0,025	10,58	0,26
88238	AJUDANTE DE ARMADOR COM ENCARGOS COMPLEMENTARES	SERG.CG	H	0,0367	17,33	0,63
88245	ARMADOR COM ENCARGOS COMPLEMENTARES	SERG.CG	H	0,2245	22,34	5,01
92791	CORTE E DOBRA DE AÇO CA-60, DIÂMETRO DE 5,0 MM, UTILIZADO EM ESTRUTURAS DIVERSAS, EXCETO LAJES. AF_12/2015	MAT.	KG	1	6,15	6,14
92776	ARMAÇÃO DE PILAR OU VIGA DE UMA ESTRUTURA CONVENCIONAL DE CONCRETO ARMADO EM UMA EDIFICAÇÃO TÉRREA OU SOBRADO UTILIZANDO AÇO CA-50 DE 6,3 MM - MONTAGEM. AF_12/2015	SERG.CG	kg		PREÇO TOTAL (Unit.):	10,62
39017	ESPACADOR / DISTANCIADOR CIRCULAR COM ENTRADA LATERAL, EM PLASTICO, PARA VERGALHAO *4,2 A 12,5* MM, COBRIMENTO 20 MM	MAT.	UN	0,97	0,12	0,11
43132	ARAME RECOZIDO 16 BWG, D = 1,60 MM (0,016 KG/M) OU 18 BWG, D = 1,25 MM (0,01 KG/M)	MAT.	KG	0,025	10,58	0,26
88238	AJUDANTE DE ARMADOR COM ENCARGOS COMPLEMENTARES	SERG.CG	H	0,028	17,33	0,48
88245	ARMADOR COM ENCARGOS COMPLEMENTARES	SERG.CG	H	0,1713	22,34	3,82
92792	CORTE E DOBRA DE AÇO CA-50, DIÂMETRO DE 6,3 MM, UTILIZADO EM ESTRUTURAS DIVERSAS, EXCETO LAJES. AF_12/2015	MAT.	KG	1	5,95	5,95
92777	ARMAÇÃO DE PILAR OU VIGA DE UMA ESTRUTURA CONVENCIONAL DE CONCRETO ARMADO EM UMA EDIFICAÇÃO TÉRREA OU SOBRADO UTILIZANDO AÇO CA-50 DE 8,0 MM - MONTAGEM. AF_12/2015	SERG.CG	kg		PREÇO TOTAL (Unit.):	9,32
39017	ESPACADOR / DISTANCIADOR CIRCULAR COM ENTRADA LATERAL, EM PLASTICO, PARA VERGALHAO *4,2 A 12,5* MM, COBRIMENTO 20 MM	MAT.	UN	0,743	0,12	0,08
43132	ARAME RECOZIDO 16 BWG, D = 1,60 MM (0,016 KG/M) OU 18 BWG, D = 1,25 MM (0,01 KG/M)	MAT.	KG	0,025	10,58	0,26
88238	AJUDANTE DE ARMADOR COM ENCARGOS COMPLEMENTARES	SERG.CG	H	0,0209	17,33	0,36
88245	ARMADOR COM ENCARGOS COMPLEMENTARES	SERG.CG	H	0,1278	22,34	2,85
92793	CORTE E DOBRA DE AÇO CA-50, DIÂMETRO DE 8,0 MM, UTILIZADO EM ESTRUTURAS DIVERSAS, EXCETO LAJES. AF_12/2015	MAT.	KG	1	5,78	5,77
92778	ARMAÇÃO DE PILAR OU VIGA DE UMA ESTRUTURA CONVENCIONAL DE CONCRETO ARMADO EM UMA EDIFICAÇÃO TÉRREA OU SOBRADO UTILIZANDO AÇO CA-50 DE 10,0 MM - MONTAGEM. AF_12/2015	SERG.CG	kg		PREÇO TOTAL (Unit.):	7,98
39017	ESPACADOR / DISTANCIADOR CIRCULAR COM ENTRADA LATERAL, EM PLASTICO, PARA VERGALHAO *4,2 A 12,5* MM, COBRIMENTO 20 MM	MAT.	UN	0,543	0,12	0,06
43132	ARAME RECOZIDO 16 BWG, D = 1,60 MM (0,016 KG/M) OU 18 BWG, D = 1,25 MM (0,01 KG/M)	MAT.	KG	0,025	10,58	0,26
88238	AJUDANTE DE ARMADOR COM ENCARGOS COMPLEMENTARES	SERG.CG	H	0,0156	17,33	0,27
88245	ARMADOR COM ENCARGOS COMPLEMENTARES	SERG.CG	H	0,0956	22,34	2,13
92794	CORTE E DOBRA DE AÇO CA-50, DIÂMETRO DE 10,0 MM, UTILIZADO EM ESTRUTURAS DIVERSAS, EXCETO LAJES. AF_12/2015	MAT.	KG	1	5,26	5,26



RELATORIO DE COMPOSIÇÕES DE SERVIÇOS

OBRA: CONSTRUÇÃO DA ESCOLA TÉCNICA DE SANTA MARIA
 ORC. Nº : T-006/2016
 LOCAL: QR 119, CONJUNTO "A" LOTE 01 - SANTA MARIA

BDI EDIFICAÇÕES	20,94%
BDI EQUIPAMENTOS	10,89%

Data: 08/09/2020

Leis Sociais Horistas: 112,85%

Leis Sociais Mensalistas: 72,54%

AREA CONST. 5.577,39 m2

Tabela de referência: SINAPI - Janeiro de 2020 Sem Desoneração

CÓDIGO	DESCRIÇÃO	CLASS	UNIDADE	COEF.	PREÇO(R\$)	PREÇO TOTAL (R\$)
92779	ARMAÇÃO DE PILAR OU VIGA DE UMA ESTRUTURA CONVENCIONAL DE CONCRETO ARMADO EM UMA EDIFICAÇÃO TÉRREA OU SOBRADO UTILIZANDO AÇO CA-50 DE 12,5 MM - MONTAGEM. AF_12/2015	SER.CG	kg		PREÇO TOTAL (Unit.):	6,51
39017	ESPACADOR / DISTANCIADOR CIRCULAR COM ENTRADA LATERAL, EM PLASTICO, PARA VERGALHAO *4,2 A 12,5* MM, COBRIMENTO 20 MM	MAT.	UN	0,367	0,12	0,04
43132	ARAME RECOZIDO 16 BWG, D = 1,60 MM (0,016 KG/M) OU 18 BWG, D = 1,25 MM (0,01 KG/M)	MAT.	KG	0,025	10,58	0,26
88238	AJUDANTE DE ARMADOR COM ENCARGOS COMPLEMENTARES	SER.CG	H	0,0114	17,33	0,19
88245	ARMADOR COM ENCARGOS COMPLEMENTARES	SER.CG	H	0,0698	22,34	1,55
92795	CORTE E DOBRA DE AÇO CA-50, DIÂMETRO DE 12,5 MM, UTILIZADO EM ESTRUTURAS DIVERSAS, EXCETO LAJES. AF_12/2015	MAT.	KG	1	4,47	4,47
7780	ARMAÇÃO DE PILAR OU VIGA DE UMA ESTRUTURA CONVENCIONAL DE CONCRETO ARMADO EM UMA EDIFICAÇÃO TÉRREA OU SOBRADO UTILIZANDO AÇO CA-50 DE 16,0 MM - MONTAGEM. AF_12/2015	SER.CG	kg		PREÇO TOTAL (Unit.):	5,86
39017	ESPACADOR / DISTANCIADOR CIRCULAR COM ENTRADA LATERAL, EM PLASTICO, PARA VERGALHAO *4,2 A 12,5* MM, COBRIMENTO 20 MM	MAT.	UN	0,212	0,12	0,02
43132	ARAME RECOZIDO 16 BWG, D = 1,60 MM (0,016 KG/M) OU 18 BWG, D = 1,25 MM (0,01 KG/M)	MAT.	KG	0,025	10,58	0,26
88238	AJUDANTE DE ARMADOR COM ENCARGOS COMPLEMENTARES	SER.CG	H	0,0077	17,33	0,13
88245	ARMADOR COM ENCARGOS COMPLEMENTARES	SER.CG	H	0,0473	22,34	1,05
92796	CORTE E DOBRA DE AÇO CA-50, DIÂMETRO DE 16,0 MM, UTILIZADO EM ESTRUTURAS DIVERSAS, EXCETO LAJES. AF_12/2015	MAT.	KG	1	4,41	4,40
92522	MONTAGEM E DESMONTAGEM DE FÔRMA DE LAJE MACIÇA COM ÁREA MÉDIA MAIOR QUE 20 M², PÉ-DIREITO SIMPLES, EM CHAPA DE MADEIRA COMPENSADA RESINADA, 8 UTILIZAÇÕES. AF_12/2015	MAT.	m2		PREÇO TOTAL (Unit.):	18,80
2692	DESMOLDANTE PROTETOR PARA FORMAS DE MADEIRA, DE BASE OLEOSA EMULSIONADA EM AGUA	MAT.	L	0,01	4,06	0,04
10749	LOCAÇÃO DE ESCORA METÁLICA TELESCÓPICA, COM ALTURA REGULÁVEL DE *1,80* A *3,20* M, COM CAPACIDADE DE CARGA DE NO MÍNIMO 1000 KGF (10 KN), INCLUSIVE TRIPE E FORCADO	SER.CG	MES	0,397	5,49	2,17
40270	VIGA DE ESCORAMENTO H20, DE MADEIRA, PESO DE 5,00 A 5,20 KG/M, COM EXTREMIDADES PLÁSTICAS	MAT.	M	0,03	37,63	1,12
88239	AJUDANTE DE CARPINTEIRO COM ENCARGOS COMPLEMENTARES	SER.CG	H	0,078	18,81	1,46
8262	CARPINTEIRO DE FORMAS COM ENCARGOS COMPLEMENTARES	SER.CG	H	0,424	22,3	9,45
92267	FABRICAÇÃO DE FÔRMA PARA LAJES, EM CHAPA DE MADEIRA COMPENSADA RESINADA, E = 17 MM. AF_12/2015	MAT.	M2	0,195	23,43	4,56
92785	ARMAÇÃO DE LAJE DE UMA ESTRUTURA CONVENCIONAL DE CONCRETO ARMADO EM UMA EDIFICAÇÃO TÉRREA OU SOBRADO UTILIZANDO AÇO CA-50 DE 6,3 MM - MONTAGEM. AF_12/2015	SER.CG	kg		PREÇO TOTAL (Unit.):	9,06
39017	ESPACADOR / DISTANCIADOR CIRCULAR COM ENTRADA LATERAL, EM PLASTICO, PARA VERGALHAO *4,2 A 12,5* MM, COBRIMENTO 20 MM	MAT.	UN	1,333	0,12	0,15
43132	ARAME RECOZIDO 16 BWG, D = 1,60 MM (0,016 KG/M) OU 18 BWG, D = 1,25 MM (0,01 KG/M)	MAT.	KG	0,025	10,58	0,26
88238	AJUDANTE DE ARMADOR COM ENCARGOS COMPLEMENTARES	SER.CG	H	0,0191	17,33	0,33
88245	ARMADOR COM ENCARGOS COMPLEMENTARES	SER.CG	H	0,1168	22,34	2,60
92801	CORTE E DOBRA DE AÇO CA-50, DIÂMETRO DE 6,3 MM, UTILIZADO EM LAJE. AF_12/2015	MAT.	KG	1	5,73	5,72
92786	ARMAÇÃO DE LAJE DE UMA ESTRUTURA CONVENCIONAL DE CONCRETO ARMADO EM UMA EDIFICAÇÃO TÉRREA OU SOBRADO UTILIZANDO AÇO CA-50 DE 8,0 MM - MONTAGEM. AF_12/2015	SER.CG	kg		PREÇO TOTAL (Unit.):	8,13
39017	ESPACADOR / DISTANCIADOR CIRCULAR COM ENTRADA LATERAL, EM PLASTICO, PARA VERGALHAO *4,2 A 12,5* MM, COBRIMENTO 20 MM	MAT.	UN	0,728	0,12	0,08
43132	ARAME RECOZIDO 16 BWG, D = 1,60 MM (0,016 KG/M) OU 18 BWG, D = 1,25 MM (0,01 KG/M)	MAT.	KG	0,025	10,58	0,26
88238	AJUDANTE DE ARMADOR COM ENCARGOS COMPLEMENTARES	SER.CG	H	0,014	17,33	0,24
88245	ARMADOR COM ENCARGOS COMPLEMENTARES	SER.CG	H	0,0859	22,34	1,91



RELATORIO DE COMPOSIÇÕES DE SERVIÇOS

OBRA: CONSTRUÇÃO DA ESCOLA TÉCNICA DE SANTA MARIA
 ORC. Nº: T-006/2016
 LOCAL: QR 119, CONJUNTO "A" LOTE 01 - SANTA MARIA

BDI EDIFICAÇÕES 20,94%
 BDI EQUIPAMENTOS 10,89%

Data: 08/09/2020
 Leis Sociais Horistas: 112,85%
 Leis Sociais Mensalistas: 72,54%
 AREA CONST. 5.577,39 m2

Tabela de referência: SINAPI - Janeiro de 2020 Sem Desoneração

ÓDIGO	DESCRIÇÃO	CLASS	UNIDADE	COEF.	PREÇO(R\$)	PREÇO TOTAL (R\$)
92802	CORTE E DOBRA DE AÇO CA-50, DIÂMETRO DE 8,0 MM, UTILIZADO EM LAJE. AF_12/2015	MAT.	KG	1	5,65	5,64
93182	VERGA PRÉ-MOLDADA PARA JANELAS COM ATÉ 1,5 M DE VÃO. AF_03/2016	SERG.CG	m		PREÇO TOTAL (Unit.):	23,45
2692	DESMOLDANTE PROTETOR PARA FORMAS DE MADEIRA, DE BASE OLEOSA EMULSIONADA EM AGUA	MAT.	L	0,006	4,06	0,02
39017	ESPACADOR / DISTANCIADOR CIRCULAR COM ENTRADA LATERAL, EM PLASTICO, PARA VERGALHAO *4,2 A 12,5* MM, COBRIMENTO 20 MM	MAT.	UN	6	0,12	0,70
87294	ARGAMASSA TRAÇO 1:2:9 (EM VOLUME DE CIMENTO, CAL E AREIA MÉDIA ÚMIDA) PARA EMBOÇO/MASSA ÚNICA/ASSENTAMENTO DE ALVENARIA DE VEDAÇÃO, PREPARO MECÂNICO COM BETONEIRA 600 L. AF_08/2019	MAT.	M3	0,0019	318,31	0,60
88309	PEDREIRO COM ENCARGOS COMPLEMENTARES	SERG.CG	H	0,084	22,45	1,88
88316	SERVENTE COM ENCARGOS COMPLEMENTARES	SERG.CG	H	0,102	16,58	1,69
12270	FABRICAÇÃO DE FÔRMA PARA VIGAS, COM MADEIRA SERRADA, E = 25 MM. AF_12/2015	MAT.	M2	0,17	63,76	10,83
92792	CORTE E DOBRA DE AÇO CA-50, DIÂMETRO DE 6,3 MM, UTILIZADO EM ESTRUTURAS DIVERSAS, EXCETO LAJES. AF_12/2015	MAT.	KG	0,49	5,95	2,91
94970	CONCRETO FCK = 20MPA, TRAÇO 1:2,7:3 (CIMENTO/ AREIA MÉDIA/ BRITA 1) - PREPARO MECÂNICO COM BETONEIRA 600 L. AF_07/2016	MAT.	M3	0,018	267,97	4,82
93194	CONTRAVERGA PRÉ-MOLDADA PARA VÃOS DE ATÉ 1,5 M DE COMPRIMENTO. AF_03/2016	SERG.CG	m		PREÇO TOTAL (Unit.):	23,07
2692	DESMOLDANTE PROTETOR PARA FORMAS DE MADEIRA, DE BASE OLEOSA EMULSIONADA EM AGUA	MAT.	L	0,006	4,06	0,02
39017	ESPACADOR / DISTANCIADOR CIRCULAR COM ENTRADA LATERAL, EM PLASTICO, PARA VERGALHAO *4,2 A 12,5* MM, COBRIMENTO 20 MM	MAT.	UN	6	0,12	0,70
87294	ARGAMASSA TRAÇO 1:2:9 (EM VOLUME DE CIMENTO, CAL E AREIA MÉDIA ÚMIDA) PARA EMBOÇO/MASSA ÚNICA/ASSENTAMENTO DE ALVENARIA DE VEDAÇÃO, PREPARO MECÂNICO COM BETONEIRA 600 L. AF_08/2019	MAT.	M3	0,0019	318,31	0,60
88309	PEDREIRO COM ENCARGOS COMPLEMENTARES	SERG.CG	H	0,084	22,45	1,88
88316	SERVENTE COM ENCARGOS COMPLEMENTARES	SERG.CG	H	0,102	16,58	1,69
92270	FABRICAÇÃO DE FÔRMA PARA VIGAS, COM MADEIRA SERRADA, E = 25 MM. AF_12/2015	MAT.	M2	0,164	63,76	10,45
92792	CORTE E DOBRA DE AÇO CA-50, DIÂMETRO DE 6,3 MM, UTILIZADO EM ESTRUTURAS DIVERSAS, EXCETO LAJES. AF_12/2015	MAT.	KG	0,49	5,95	2,91
94970	CONCRETO FCK = 20MPA, TRAÇO 1:2,7:3 (CIMENTO/ AREIA MÉDIA/ BRITA 1) - PREPARO MECÂNICO COM BETONEIRA 600 L. AF_07/2016	MAT.	M3	0,018	267,97	4,82
93201	FIXAÇÃO (ENCUNHAMENTO) DE ALVENARIA DE VEDAÇÃO COM ARGAMASSA APLICADA COM COLHER. AF_03/2016	SERG.CG	m		PREÇO TOTAL (Unit.):	4,96
87294	ARGAMASSA TRAÇO 1:2:9 (EM VOLUME DE CIMENTO, CAL E AREIA MÉDIA ÚMIDA) PARA EMBOÇO/MASSA ÚNICA/ASSENTAMENTO DE ALVENARIA DE VEDAÇÃO, PREPARO MECÂNICO COM BETONEIRA 600 L. AF_08/2019	MAT.	M3	0,0035	318,31	1,11
88309	PEDREIRO COM ENCARGOS COMPLEMENTARES	SERG.CG	H	0,15	22,45	3,36
88316	SERVENTE COM ENCARGOS COMPLEMENTARES	SERG.CG	H	0,03	16,58	0,49
89169	(COMPOSIÇÃO REPRESENTATIVA) DO SERVIÇO DE ALVENARIA DE VEDAÇÃO DE BLOCOS VAZADOS DE CONCRETO DE 9X19X39CM (ESPESSURA 9CM), PARA EDIFICAÇÃO HABITACIONAL UNIFAMILIAR (CASA) E EDIFICAÇÃO PÚBLICA PADRÃO. AF_11/2014	SERG.CG	m2		PREÇO TOTAL (Unit.):	42,77
87447	ALVENARIA DE VEDAÇÃO DE BLOCOS VAZADOS DE CONCRETO DE 9X19X39CM (ESPESSURA 9CM) DE PAREDES COM ÁREA LÍQUIDA MENOR QUE 6M² SEM VÃOS E ARGAMASSA DE ASSENTAMENTO COM PREPARO EM BETONEIRA. AF_06/2014	MAT.	M2	0,2334	42,19	9,84
87453	ALVENARIA DE VEDAÇÃO DE BLOCOS VAZADOS DE CONCRETO DE 9X19X39CM (ESPESSURA 9CM) DE PAREDES COM ÁREA LÍQUIDA MAIOR OU IGUAL A 6M² SEM VÃOS E ARGAMASSA DE ASSENTAMENTO COM PREPARO EM BETONEIRA. AF_06/2014	MAT.	M2	0,2028	39,03	7,91



RELATORIO DE COMPOSIÇÕES DE SERVIÇOS

OBRA: CONSTRUÇÃO DA ESCOLA TÉCNICA DE SANTA MARIA
OPC. Nº : T-006/2016
LOCAL: QR 119, CONJUNTO "A" LOTE 01 - SANTA MARIA

BDI EDIFICAÇÕES	20,94%
BDI EQUIPAMENTOS	10,89%

Data: 08/09/2020

Lels Sociais Horistas: 112,85%

Lels Sociais Mensalistas: 72,54%

AREA CONST. 5.577,39 m2

Tabela de referência: SINAPI - Janeiro de 2020 Sem Desoneração

DDIGO	DESCRIÇÃO	CLASS	UNIDADE	COEF.	PREÇO(R\$)	PREÇO TOTAL (R\$)
87459	ALVENARIA DE VEDAÇÃO DE BLOCOS VAZADOS DE CONCRETO DE 9X19X39CM (ESPESSURA 9CM) DE PAREDES COM ÁREA LÍQUIDA MENOR QUE 6M² COM VÃOS E ARGAMASSA DE ASSENTAMENTO COM PREPARO EM BETONEIRA. AF_06/2014	MAT.	M2	0,247	47,48	11,72
87465	ALVENARIA DE VEDAÇÃO DE BLOCOS VAZADOS DE CONCRETO DE 9X19X39CM (ESPESSURA 9CM) DE PAREDES COM ÁREA LÍQUIDA MAIOR OU IGUAL A 6M² COM VÃOS E ARGAMASSA DE ASSENTAMENTO COM PREPARO EM BETONEIRA. AF_06/2014	MAT.	M2	0,3168	42,01	13,30
91341	PORTA EM ALUMÍNIO DE ABRIR TIPO VENEZIANA COM GUARNIÇÃO, FIXAÇÃO COM PARAFUSOS - FORNECIMENTO E INSTALAÇÃO. AF_12/2019	SERG.CG	m2		PREÇO TOTAL (Unit.):	330,25
142	SELANTE ELÁSTICO MONOCOMPONENTE A BASE DE POLIURETANO (PU) PARA JUNTAS DIVERSAS	MAT.	310ML	0,8829	20,26	17,88
7568	BUCHA DE NYLON SEM ABA 510, COM PARAFUSO DE 6,10 X 65 MM EM AÇO ZINCADO COM ROSCA SOBERBA, CABECA CHATA E FENDA PHILLIPS	MAT.	UN	4,8166	0,56	2,69
36888	GUARNICAO/MOLDURA DE ACABAMENTO PARA ESQUADRIA DE ALUMINIO ANODIZADO NATURAL, PARA 1 FACE	MAT.	M	6,8504	5,27	36,09
39025	PORTA DE ABRIR EM ALUMINIO TIPO VENEZIANA, ACABAMENTO ANODIZADO NATURAL, SEM GUARNICAO/ALIZAR/VISTA, 87 X 210 CM	MAT.	UN	0,5473	478,45	261,85
88309	PEDREIRO COM ENCARGOS COMPLEMENTARES	SERG.CG	H	0,3826	22,45	8,58
88316	SERVEENTE COM ENCARGOS COMPLEMENTARES	SERG.CG	H	0,191	16,58	3,16
90830	FECHADURA DE EMBUTIR COM CILINDRO, EXTERNA, COMPLETA, ACABAMENTO PADRÃO MÉDIO, INCLUSO EXECUÇÃO DE FURO - FORNECIMENTO E INSTALAÇÃO. AF_12/2019	SERG.CG	UN		PREÇO TOTAL (Unit.):	92,91
3081	FECHADURA DE EMBUTIR PARA PORTA EXTERNA / ENTRADA, MAQUINA 55 MM, COM CILINDRO, MACANETA ALAVANCA E ESPELHO EM METAL CROMADO - NIVEL SEGURANCA MEDIO - COMPLETA	MAT.	CJ	1	62,24	62,23
88261	CARPINTEIRO DE ESQUADRIA COM ENCARGOS COMPLEMENTARES	SERG.CG	H	1,002	22,34	22,38
88316	SERVEENTE COM ENCARGOS COMPLEMENTARES	SERG.CG	H	0,501	16,58	8,30
6514	FORNECIMENTO E LANÇAMENTO DE BRITA N. 4	SERG.CG	m3		PREÇO TOTAL (Unit.):	114,39
4723	PEDRA BRITADA N. 4 (50 A 76 MM) POSTO PEDREIRA/FORNECEDOR, SEM FRETE	MAT.	M3	1,05	77,37	81,23
88316	SERVEENTE COM ENCARGOS COMPLEMENTARES	SERG.CG	H	2	16,58	33,16
95241	LASTRO DE CONCRETO MAGRO, APLICADO EM PISOS OU RADIER, ESPESSURA DE 5 CM. AF_07/2016	SERG.CG	m2		PREÇO TOTAL (Unit.):	20,58
88309	PEDREIRO COM ENCARGOS COMPLEMENTARES	SERG.CG	H	0,2718	22,45	6,10
88316	SERVEENTE COM ENCARGOS COMPLEMENTARES	SERG.CG	H	0,0741	16,58	1,22
94968	CONCRETO MAGRO PARA LASTRO, TRAÇO 1:4,5:4,5 (CIMENTO/ AREIA MÉDIA/ BRITA 1) - PREPARO MECÂNICO COM BETONEIRA 600 L. AF_07/2016	MAT.	M3	0,0565	234,75	13,26
87630	CONTRAPISO EM ARGAMASSA TRAÇO 1:4 (CIMENTO E AREIA), PREPARO MECÂNICO COM BETONEIRA 400 L, APLICADO EM ÁREAS SECAS SOBRE LAJE, ADERIDO, ESPESSURA 3CM. AF_06/2014	SERG.CG	m2		PREÇO TOTAL (Unit.):	29,10
1379	CIMENTO PORTLAND COMPOSTO CP II-32	MAT.	KG	0,5	0,36	0,17
7334	ADITIVO ADESIVO LÍQUIDO PARA ARGAMASSAS DE REVESTIMENTOS CIMENTÍCIOS	MAT.	L	0,435	9,21	4,00
87301	ARGAMASSA TRAÇO 1:4 (EM VOLUME DE CIMENTO E AREIA MÉDIA ÚMIDA) PARA CONTRAPISO, PREPARO MECÂNICO COM BETONEIRA 400 L. AF_08/2019	MAT.	M3	0,0431	343,55	14,80
88309	PEDREIRO COM ENCARGOS COMPLEMENTARES	SERG.CG	H	0,33	22,45	7,40
88316	SERVEENTE COM ENCARGOS COMPLEMENTARES	SERG.CG	H	0,165	16,58	2,73
94991	EXECUÇÃO DE PASSEIO (CALÇADA) OU PISO DE CONCRETO COM CONCRETO MOLDADO IN LOCO, USINADO, ACABAMENTO CONVENCIONAL, NÃO ARMADO. AF_07/2016	SERG.CG	m2		PREÇO TOTAL (Unit.):	371,51
4460	SARRAFO DE MADEIRA NÃO APARELHADA *2,5 X 10 CM, MACARANDUBA, ANGELIM OU EQUIVALENTE DA REGIÃO	MAT.	M	2,5	7,81	19,52
4517	SARRAFO DE MADEIRA NÃO APARELHADA *2,5 X 7,5* CM (1 X 3 ") PINUS, MISTA OU EQUIVALENTE DA REGIÃO	MAT.	M	2	1,07	2,14



RELATORIO DE COMPOSIÇÕES DE SERVIÇOS

BDI EDIFICAÇÕES	20,94%
BDI EQUIPAMENTOS	10,89%

Data: 08/09/2020

Leis Sociais Horistas: 112,85%

Leis Sociais Mensalistas: 72,54%

AREA CONST. 5.577,39 m2

Tabela de referência: SINAPI - Janeiro de 2020 Sem Desoneração

OBRA: CONSTRUÇÃO DA ESCOLA TÉCNICA DE SANTA MARIA
OPC. Nº : T-006/2016
LOCAL: QR 119, CONJUNTO "A" LOTE 01 - SANTA MARIA

CÓDIGO	DESCRIÇÃO	CLASS	UNIDADE	COEF.	PREÇO(R\$)	PREÇO TOTAL (R\$)
34492	CONCRETO USINADO BOMBEAVEL, CLASSE DE RESISTENCIA C20, COM BRITA 0 E 1, SLUMP = 100 +/- 20 MM, EXCLUI SERVICO DE BOMBAMENTO (NBR 8953)	MAT.	M3	1,213	207,76	252,01
88262	CARPINTEIRO DE FORMAS COM ENCARGOS COMPLEMENTARES	SERG.CG	H	2,256	22,3	50,30
88309	PEDREIRO COM ENCARGOS COMPLEMENTARES	SERG.CG	H	0,26	22,45	5,83
88316	SERVENTE COM ENCARGOS COMPLEMENTARES	SERG.CG	H	2,516	16,58	41,71
87879	CHAPISCO APLICADO EM ALVENARIAS E ESTRUTURAS DE CONCRETO INTERNAS, COM COLHER DE PEDREIRO. ARGAMASSA TRAÇO 1:3 COM PREPARO EM BETONEIRA 400L AF_06/2014	SERG.CG	m2		PREÇO TOTAL (Unit.):	2,94
87313	ARGAMASSA TRAÇO 1:3 (EM VOLUME DE CIMENTO E AREIA GROSSA ÚMIDA) PARA CHAPISCO CONVENCIONAL, PREPARO MECÂNICO COM BETONEIRA 400 L AF_08/2019	MAT.	M3	0,0042	300,18	1,26
88309	PEDREIRO COM ENCARGOS COMPLEMENTARES	SERG.CG	H	0,07	22,45	1,57
88316	SERVENTE COM ENCARGOS COMPLEMENTARES	SERG.CG	H	0,007	16,58	0,11
89173	(COMPOSIÇÃO REPRESENTATIVA) DO SERVIÇO DE EMBOÇO/MASSA ÚNICA, APLICADO MANUALMENTE, TRAÇO 1:2:8, EM BETONEIRA DE 400L, PAREDES INTERNAS, COM EXECUÇÃO DE TALISCAS, EDIFICAÇÃO HABITACIONAL UNIFAMILIAR (CASAS) E EDIFICAÇÃO PÚBLICA PADRÃO. AF_12/2014	SER.CG	m2		PREÇO TOTAL (Unit.):	23,77
87527	EMBOÇO, PARA RECEBIMENTO DE CERÂMICA, EM ARGAMASSA TRAÇO 1:2:8, PREPARO MECÂNICO COM BETONEIRA 400L, APLICADO MANUALMENTE EM FACES INTERNAS DE PAREDES, PARA AMBIENTE COM ÁREA MENOR QUE 5M2, ESPESSURA DE 20MM, COM EXECUÇÃO DE TALISCAS. AF_06/2014	MAT.	M2	0,1121	26,25	2,94
87529	MASSA ÚNICA, PARA RECEBIMENTO DE PINTURA, EM ARGAMASSA TRAÇO 1:2:8, PREPARO MECÂNICO COM BETONEIRA 400L, APLICADA MANUALMENTE EM FACES INTERNAS DE PAREDES, ESPESSURA DE 20MM, COM EXECUÇÃO DE TALISCAS. AF_06/2014	MAT.	M2	0,7339	23,63	17,34
87531	EMBOÇO, PARA RECEBIMENTO DE CERÂMICA, EM ARGAMASSA TRAÇO 1:2:8, PREPARO MECÂNICO COM BETONEIRA 400L, APLICADO MANUALMENTE EM FACES INTERNAS DE PAREDES, PARA AMBIENTE COM ÁREA ENTRE 5M2 E 10M2, ESPESSURA DE 20MM, COM EXECUÇÃO DE TALISCAS. AF_06/2014	MAT.	M2	0,154	22,70	3,49
87894	CHAPISCO APLICADO EM ALVENARIA (SEM PRESENÇA DE VÃOS) E ESTRUTURAS DE CONCRETO DE FACHADA, COM COLHER DE PEDREIRO. ARGAMASSA TRAÇO 1:3 COM PREPARO EM BETONEIRA 400L AF_06/2014	SER.CG	m2		PREÇO TOTAL (Unit.):	5,06
87313	ARGAMASSA TRAÇO 1:3 (EM VOLUME DE CIMENTO E AREIA GROSSA ÚMIDA) PARA CHAPISCO CONVENCIONAL, PREPARO MECÂNICO COM BETONEIRA 400 L AF_08/2019	MAT.	M3	0,0042	300,18	1,26
88309	PEDREIRO COM ENCARGOS COMPLEMENTARES	SERG.CG	H	0,124	22,45	2,78
88316	SERVENTE COM ENCARGOS COMPLEMENTARES	SERG.CG	H	0,062	16,58	1,02
87775	EMBOÇO OU MASSA ÚNICA EM ARGAMASSA TRAÇO 1:2:8, PREPARO MECÂNICO COM BETONEIRA 400 L, APLICADA MANUALMENTE EM PANOS DE FACHADA COM PRESENÇA DE VÃOS, ESPESSURA DE 25 MM. AF_06/2014	SERG.CG	m2		PREÇO TOTAL (Unit.):	42,18
37411	TELA DE AÇO SOLDADA GALVANIZADA/ZINCADA PARA ALVENARIA, FIO D = *1,24 MM, MALHA 25 X 25 MM	MAT.	M2	0,1388	9,77	1,35
87292	ARGAMASSA TRAÇO 1:2:8 (EM VOLUME DE CIMENTO, CAL E AREIA MÉDIA ÚMIDA) PARA EMBOÇO/MASSA ÚNICA/ASSENTAMENTO DE ALVENARIA DE VEDAÇÃO, PREPARO MECÂNICO COM BETONEIRA 400 L AF_08/2019	MAT.	M3	0,0314	331,04	10,39
88309	PEDREIRO COM ENCARGOS COMPLEMENTARES	SERG.CG	H	0,78	22,45	17,51
88316	SERVENTE COM ENCARGOS COMPLEMENTARES	SERG.CG	H	0,78	16,58	12,93
87881	CHAPISCO APLICADO NO TETO, COM ROLO PARA TEXTURA ACRÍLICA. ARGAMASSA TRAÇO 1:4 E EMULSÃO POLIMÉRICA (ADESIVO) COM PREPARO MANUAL AF_06/2014	SERG.CG	m2		PREÇO TOTAL (Unit.):	3,98
87381	ARGAMASSA TRAÇO 1:4 (EM VOLUME DE CIMENTO E AREIA GROSSA ÚMIDA) COM ADIÇÃO DE EMULSÃO POLIMÉRICA PARA CHAPISCO ROLADO, PREPARO MANUAL AF_08/2019	MAT.	M3	0,0015	2.050,77	3,07
88309	PEDREIRO COM ENCARGOS COMPLEMENTARES	SERG.CG	H	0,038	22,45	0,85
88316	SERVENTE COM ENCARGOS COMPLEMENTARES	SERG.CG	H	0,0038	16,58	0,06

GCE S/A.



RELATORIO DE COMPOSIÇÕES DE SERVIÇOS

BDI EDIFICAÇÕES	20,94%
BDI EQUIPAMENTOS	10,89%

Data: 08/09/2020

Leis Sociais Horistas: 112,85%

Leis Sociais Mensalistas: 72,54%

AREA CONST. 5.577,39 m2

Tabela de referência: SINAPI - Janeiro de 2020 Sem Desoneração

OBRA: CONSTRUÇÃO DA ESCOLA TÉCNICA DE SANTA MARIA
 O.C./Nº: T-006/2016
 LOCAL: QR 119, CONJUNTO "A" LOTE 01 - SANTA MARIA

CODIGO	DESCRIÇÃO	CLASS	UNIDADE	COEF.	PREÇO (R\$)	PREÇO TOTAL (R\$)
90406	MASSA ÚNICA, PARA RECEBIMENTO DE PINTURA, EM ARGAMASSA TRAÇO 1:2:8, PREPARO MECÂNICO COM BETONEIRA 400L, APLICADA MANUALMENTE EM TETO, ESPESSURA DE 20MM, COM EXECUÇÃO DE TALISCAS. AF_03/2015	SERG.CG	m2		PREÇO TOTAL (Unit.):	34,96
87292	ARGAMASSA TRAÇO 1:2:8 (EM VOLUME DE CIMENTO, CAL E AREIA MÉDIA ÚMIDA) PARA EMBOÇO/MASSA ÚNICA/ASSENTAMENTO DE ALVENARIA DE VEDAÇÃO, PREPARO MECÂNICO COM BETONEIRA 400 L. AF_08/2019	MAT.	M3	0,0376	331,04	12,44
88309	PEDREIRO COM ENCARGOS COMPLEMENTARES	SERG.CG	H	0,79	22,45	17,73
88316	SERVEENTE COM ENCARGOS COMPLEMENTARES	SERG.CG	H	0,289	16,58	4,79
88415	APLICAÇÃO MANUAL DE FUNDO SELADOR ACRÍLICO EM PAREDES EXTERNAS DE CASAS. AF_06/2014	SERG.CG	m2		PREÇO TOTAL (Unit.):	2,53
6085	SELADOR ACRÍLICO PAREDES INTERNAS/EXTERNAS		L	0,16	6,48	1,03
88310	PINTOR COM ENCARGOS COMPLEMENTARES		H	0,054	23,55	1,27
9316	SERVEENTE COM ENCARGOS COMPLEMENTARES		H	0,014	16,58	0,23
88488	APLICAÇÃO MANUAL DE PINTURA COM TINTA LÁTEX ACRÍLICA EM TETO, DUAS DEMÃOS. AF_06/2014	SERG.CG	m2		PREÇO TOTAL (Unit.):	12,79
7356	TINTA ACRÍLICA PREMIUM, COR BRANCO FOSCO		L	0,33	16,93	5,58
88310	PINTOR COM ENCARGOS COMPLEMENTARES		H	0,244	23,55	5,74
88316	SERVEENTE COM ENCARGOS COMPLEMENTARES		H	0,089	16,58	1,47
88489	APLICAÇÃO MANUAL DE PINTURA COM TINTA LÁTEX ACRÍLICA EM PAREDES, DUAS DEMÃOS. AF_06/2014	SERG.CG	m2		PREÇO TOTAL (Unit.):	11,12
7356	TINTA ACRÍLICA PREMIUM, COR BRANCO FOSCO	MAT.	L	0,33	16,93	5,58
88310	PINTOR COM ENCARGOS COMPLEMENTARES	SERG.CG	H	0,187	23,55	4,40
88316	SERVEENTE COM ENCARGOS COMPLEMENTARES	SERG.CG	H	0,069	16,58	1,14
98546	IMPERMEABILIZAÇÃO DE SUPERFÍCIE COM MANTA ASFÁLTICA, UMA CAMADA, INCLUSIVE APLICAÇÃO DE PRIMER ASFÁLTICO, E=3MM. AF_06/2018	SERG.CG	m2		PREÇO TOTAL (Unit.):	69,04
511	PRIMER PARA MANTA ASFÁLTICA A BASE DE ASFALTO MODIFICADO DILUÍDO EM SOLVENTE, APLICAÇÃO A FRIO	MAT.	L	0,615	13,22	8,13
4014	MANTA ASFÁLTICA ELASTOMÉRICA EM POLIÉSTER 3 MM, TIPO III, CLASSE B, ACABAMENTO PP (NBR 9952)	MAT.	M2	1,125	30,81	34,66
4226	GAS DE COZINHA - GLP	MAT.	KG	0,26	4,60	1,19
88243	AJUDANTE ESPECIALIZADO COM ENCARGOS COMPLEMENTARES	SERG.CG	H	0,192	19,7	3,78
88270	IMPERMEABILIZADOR COM ENCARGOS COMPLEMENTARES	SERG.CG	H	0,948	22,45	21,28
98564	PROTEÇÃO MECÂNICA DE SUPERFÍCIE VERTICAL COM ARGAMASSA DE CIMENTO E AREIA, TRAÇO 1:3, E=2CM. AF_06/2018	SERG.CG	m2		PREÇO TOTAL (Unit.):	29,66
10931	TELA DE ARAME GALVANIZADA, HEXAGONAL, FIO 0,56 MM (24 BWG), MALHA 1/2", H = 1 M	MAT.	M2	1,05	5,76	6,05
87372	ARGAMASSA TRAÇO 1:3 (EM VOLUME DE CIMENTO E AREIA MÉDIA ÚMIDA) PARA CONTRAPISO, PREPARO MANUAL. AF_08/2019	MAT.	M3	0,025	463,51	11,58
88309	PEDREIRO COM ENCARGOS COMPLEMENTARES	SERG.CG	H	0,467	22,45	10,48
88316	SERVEENTE COM ENCARGOS COMPLEMENTARES	SERG.CG	H	0,094	16,58	1,55
98685	RODAPÉ EM GRANITO, ALTURA 10 CM. AF_06/2018	SERG.CG	m		PREÇO TOTAL (Unit.):	51,86
20231	RODAPE OU RODABANCADA EM GRANITO, POLIDO, TIPO ANDORINHA/ QUARTZ/ CASTELO/ CORUMBA OU OUTROS EQUIVALENTES DA REGIÃO, H= 10 CM, E= *2,0* CM	MAT.	M	1,04	41,07	42,71
34356	REJUNTE BRANCO, CIMENTÍCIO	MAT.	KG	0,12	1,86	0,22
37595	ARGAMASSA COLANTE TIPO ACIII	MAT.	KG	0,8614	1,00	0,85
88274	MARMORISTA/GRANITEIRO COM ENCARGOS COMPLEMENTARES	SERG.CG	H	0,299	18,73	5,60
88316	SERVEENTE COM ENCARGOS COMPLEMENTARES	SERG.CG	H	0,15	16,58	2,48
91926	CABO DE COBRE FLEXÍVEL ISOLADO, 2,5 MM², ANTI-CHAMA 450/750 V, PARA CIRCUITOS TERMINAIS - FORNECIMENTO E INSTALAÇÃO. AF_12/2015	SERG.CG	m		PREÇO TOTAL (Unit.):	2,66
1014	CABO DE COBRE, FLEXÍVEL, CLASSE 4 OU 5, ISOLAÇÃO EM PVC/A, ANTICHAMA BWF-B, 1 CONDUTOR, 450/750 V, SECAO NOMINAL 2,5 MM2	MAT.	M	1,19	1,21	1,44
21127	FITA ISOLANTE ADESIVA ANTICHAMA, USO ATÉ 750 V, EM ROLO DE 19 MM X 5 M	MAT.	UN	0,009	3,41	0,03
88247	AUXILIAR DE ELETRICISTA COM ENCARGOS COMPLEMENTARES	SERG.CG	H	0,03	17,65	0,52
88264	ELETRICISTA COM ENCARGOS COMPLEMENTARES	SERG.CG	H	0,03	22,66	0,67



RELATORIO DE COMPOSIÇÕES DE SERVIÇOS

BDI EDIFICAÇÕES	20,94%
BDI EQUIPAMENTOS	10,89%

Data: 08/09/2020

Leis Sociais Horistas: 112,85%

Leis Sociais Mensalistas: 72,54%

AREA CONST. 5.577,39 m2

Tabela de referência.: SINAPI - Janeiro de 2020 Sem Desoneração

OBRA: CONSTRUÇÃO DA ESCOLA TÉCNICA DE SANTA MARIA
 O.C. Nº : T-006/2016
 LOCAL: QR 119, CONJUNTO "A" LOTE 01 - SANTA MARIA

ÓDIGO	DESCRIÇÃO	CLASS	UNIDADE	COEF.	PREÇO (R\$)	PREÇO TOTAL (R\$)
95795	CONDULETE DE ALUMÍNIO, TIPO T, PARA ELETRODUTO DE AÇO GALVANIZADO DN 20 MM (3/4"), APARENTE - FORNECIMENTO E INSTALAÇÃO. AF_11/2016_P	SERG.CG	UN		PREÇO TOTAL (Unit.):	24,07
2574	CONDULETE DE ALUMINIO TIPO T, PARA ELETRODUTO ROSCAVEL DE 3/4", COM TAMPA CEGA	MAT.	UN	1	6,12	6,12
11950	BUCHA DE NYLON SEM ABA S6, COM PARAFUSO DE 4,20 X 40 MM EM ACO ZINCADO COM ROSCA SOBERBA, CABECA CHATA E FENDA PHILLIPS	MAT.	UN	2	0,18	0,36
88247	AUXILIAR DE ELETRICISTA COM ENCARGOS COMPLEMENTARES	SERG.CG	H	0,4368	17,65	7,70
88264	ELETRICISTA COM ENCARGOS COMPLEMENTARES	SERG.CG	H	0,4368	22,66	9,89
95778	CONDULETE DE ALUMÍNIO, TIPO C, PARA ELETRODUTO DE AÇO GALVANIZADO DN 20 MM (3/4"), APARENTE - FORNECIMENTO E INSTALAÇÃO. AF_11/2016_P	SER.CG	UN		PREÇO TOTAL (Unit.):	20,54
2559	CONDULETE DE ALUMINIO TIPO C, PARA ELETRODUTO ROSCAVEL DE 3/4", COM TAMPA CEGA	MAT.	UN	1	6,35	6,34
11950	BUCHA DE NYLON SEM ABA S6, COM PARAFUSO DE 4,20 X 40 MM EM ACO ZINCADO COM ROSCA SOBERBA, CABECA CHATA E FENDA PHILLIPS	MAT.	UN	2	0,18	0,36
88247	AUXILIAR DE ELETRICISTA COM ENCARGOS COMPLEMENTARES	SER.CG	H	0,3434	17,65	6,06
88264	ELETRICISTA COM ENCARGOS COMPLEMENTARES	SER.CG	H	0,3434	22,66	7,78
95779	CONDULETE DE ALUMÍNIO, TIPO E, PARA ELETRODUTO DE AÇO GALVANIZADO DN 20 MM (3/4"), APARENTE - FORNECIMENTO E INSTALAÇÃO. AF_11/2016_P	SERG.CG	UN		PREÇO TOTAL (Unit.):	19,34
2565	CONDULETE DE ALUMINIO TIPO E, PARA ELETRODUTO ROSCAVEL DE 3/4", COM TAMPA CEGA	MAT.	UN	1	5,14	5,14
11950	BUCHA DE NYLON SEM ABA S6, COM PARAFUSO DE 4,20 X 40 MM EM ACO ZINCADO COM ROSCA SOBERBA, CABECA CHATA E FENDA PHILLIPS	MAT.	UN	2	0,18	0,36
88247	AUXILIAR DE ELETRICISTA COM ENCARGOS COMPLEMENTARES	SERG.CG	H	0,3434	17,65	6,06
88264	ELETRICISTA COM ENCARGOS COMPLEMENTARES	SERG.CG	H	0,3434	22,66	7,78
92026	INTERRUPTOR SIMPLES (2 MÓDULOS) COM 1 TOMADA DE EMBUTIR 2P+T 10 A, SEM SUPORTE E SEM PLACA - FORNECIMENTO E INSTALAÇÃO. AF_12/2015	SERG.CG	UN		PREÇO TOTAL (Unit.):	42,33
38101	TOMADA 2P+T 10A, 250V (APENAS MÓDULO)	MAT.	UN	1	6,05	6,04
38112	INTERRUPTOR SIMPLES 10A, 250V (APENAS MÓDULO)	MAT.	UN	2	5,31	10,62
88247	AUXILIAR DE ELETRICISTA COM ENCARGOS COMPLEMENTARES	SERG.CG	H	0,637	17,65	11,24
88264	ELETRICISTA COM ENCARGOS COMPLEMENTARES	SERG.CG	H	0,637	22,66	14,43
957/6	TRANSFORMADOR DISTRIBUICAO 500KVA TRIFASICO 60HZ CLASSE 15KV IMERSO EM ÓLEO MINERAL FORNECIMENTO E INSTALACAO	SERG.CG	UN		PREÇO TOTAL (Unit.):	23.150,09
7616	TRANSFORMADOR TRIFASICO DE DISTRIBUICAO, POTENCIA DE 500 KVA, TENSAO NOMINAL DE 15 KV, TENSAO SECUNDARIA DE 220/127V, EM OLEO ISOLANTE TIPO MINERAL	MAT.	UN	1	22.973,51	22.973,51
88264	ELETRICISTA COM ENCARGOS COMPLEMENTARES	SERG.CG	H	4,5	22,66	101,97
88316	SERVEENTE COM ENCARGOS COMPLEMENTARES	SERG.CG	H	4,5	16,58	74,61
8260	INSTALACAO PARA-RAIOS P/RESERVATORIO	SERG.CG	UN		PREÇO TOTAL (Unit.):	2.675,27
396	ABRACADEIRA EM AÇO PARA AMARRACAO DE ELETRODUTOS, TIPO D, COM 2" E PARAFUSO DE FIXACAO	MAT.	UN	6	2,07	12,44
421	PORCA OLHAL EM AÇO GALVANIZADO, DIAMETRO NOMINAL DE 16 MM	MAT.	UN	3	9,06	27,17
425	GRAMPO METALICO TIPO OLHAL PARA HASTE DE ATERRAMENTO DE 5/8", CONDUTOR DE *10* A 50 MM2	MAT.	UN	4	3,70	14,78
765	BUCHA DE REDUCAO DE FERRO GALVANIZADO, COM ROSCA BSP, DE 1" X 3/4"	MAT.	UN	1	4,43	4,43
841	CABO DE ALUMINIO NU COM ALMA DE AÇO, BITOLA 4 AWG	MAT.	KG	1	13,80	13,79
863	CABO DE COBRE NU 35 MM2 MEIO-DURO	MAT.	M	30	13,46	403,68
867	CABO DE COBRE NU 50 MM2 MEIO-DURO	MAT.	M	20	18,73	374,66
1564	GRAMPO PARALELO METALICO PARA CABO DE 6 A 50 MM2, COM 2 PARAFUSOS	MAT.	UN	1	7,59	7,59
1587	TERMINAL METALICO A PRESSAO PARA 1 CABO DE 35 MM2, COM 1 FURO DE FIXACAO	MAT.	UN	12	3,45	41,34
1588	TERMINAL METALICO A PRESSAO PARA 1 CABO DE 50 MM2, COM 1 FURO DE FIXACAO	MAT.	UN	2	4,73	9,45
1589	TERMINAL METALICO A PRESSAO PARA 1 CABO DE 70 MM2, COM 1 FURO DE FIXACAO	MAT.	UN	2	4,88	9,75



RELATORIO DE COMPOSIÇÕES DE SERVIÇOS

BDI EDIFICAÇÕES	20,94%
BDI EQUIPAMENTOS	10,89%

OBRA: CONSTRUÇÃO DA ESCOLA TÉCNICA DE SANTA MARIA
 O.C. Nº: T-006/2016
 LOCAL: QR 119, CONJUNTO "A" LOTE 01 - SANTA MARIA

Data: 08/09/2020

Leis Sociais Horistas: 112,85%

Leis Sociais Mensalistas: 72,54%

AREA CONST. 5.577,39 m2

Tabela de referência: SINAPI - Janeiro de 2020 Sem Desoneração

DDIGO	DESCRIÇÃO	CLASS	UNIDADE	COEF.	PREÇO(R\$)	PREÇO TOTAL (R\$)
1598	CONECTOR DE ALUMINIO TIPO PRENSA CABO, BITOLA 1/2", PARA CABOS DE DIAMETRO DE 12,5 A 15 MM	MAT.	UN	12	6,45	77,37
1942	CURVA PVC 90 GRAUS, ROSCAVEL, 2", AGUA FRIA PREDIAL	MAT.	UN	2	23,55	47,10
3278	CAIXA INSPECAO, CONCRETO PRE MOLDADO, CIRCULAR, COM TAMPA, D = 40" CM	MAT.	UN	6	66,61	399,66
3379	ITEM PROCESSO DE DESATIVACAO! HASTE DE ATERRAMENTO EM ACO COM 3,00 M DE COMPRIMENTO E DN = 5/8", REVESTIDA COM BAIXA CAMADA DE COBRE, SEM CONECTOR	MAT.	UN	6	39,01	234,03
3384	SUPORTE GUIA SIMPLES COM ROLDANA EM POLIPROPILENO PARA CHUMBAR, H = 20 CM	MAT.	UN	10	4,62	46,24
3879	LUVA PVC, ROSCAVEL, 2", AGUA FRIA PREDIAL	MAT.	UN	2	9,15	18,29
3925	LUVA DE REDUCAO DE FERRO GALVANIZADO, COM ROSCA BSP, DE 2" X 1"	MAT.	UN	1	17,28	17,27
4274	PARA-RAIOS TIPO FRANKLIN 350 MM, EM LATAO CROMADO, DUAS DESCIDAS, PARA PROTECAO DE EDIFICACOES CONTRA DESCARGAS ATMOSFERICAS	MAT.	UN	1	93,28	93,28
572	SUPORTE ISOLADOR REFORCADO DIAMETRO NOMINAL 5/16", COM ROSCA SOBERBA E BUCHA	MAT.	UN	2	8,05	16,10
7581	SAPATILHA EM ACO GALVANIZADO PARA CABOS COM DIAMETRO NOMINAL ATE 5/8"	MAT.	UN	2	2,15	4,29
9860	TUBO PVC, ROSCAVEL, 2", PARA AGUA FRIA PREDIAL	MAT.	M	6	28,73	172,36
10956	BASE PARA MASTRO DE PARA-RAIOS DIAMETRO NOMINAL 2"	MAT.	UN	2	64,77	129,54
11270	ABRACADEIRA DE LATAO PARA FIXACAO DE CABO PARA-RAIO, DIMENSOES 32 X 24 X 24 MM	MAT.	UN	4	1,51	6,02
11927	ABRACADEIRA, GALVANIZADA/ZINCADA, ROSCA SEM FIM, PARAFUSO INOX, LARGURA FITA *12,6 A *14 MM, D = 2" A 2 1/2"	MAT.	UN	1	4,49	4,49
11976	CHUMBADOR, DIAMETRO 1/4" COM PARAFUSO 1/4" X 40 MM	MAT.	UN	10	0,69	6,94
12358	MASTRO SIMPLES GALVANIZADO DIAMETRO NOMINAL 2", COMPRIMENTO 3 M	MAT.	UN	1	160,74	160,73
88247	AUXILIAR DE ELETRICISTA COM ENCARGOS COMPLEMENTARES	SERG.CG	H	8	17,65	141,20
88265	ELETRICISTA INDUSTRIAL COM ENCARGOS COMPLEMENTARES	SERG.CG	H	8	22,66	181,28
4274	PARA-RAIOS TIPO FRANKLIN 350 MM, EM LATAO CROMADO, DUAS DESCIDAS, PARA PROTECAO DE EDIFICACOES CONTRA DESCARGAS ATMOSFERICAS	SERG.CG	#N/D		PREÇO TOTAL (Unit.):	93,28
4274	PARA-RAIOS TIPO FRANKLIN 350 MM, EM LATAO CROMADO, DUAS DESCIDAS, PARA PROTECAO DE EDIFICACOES CONTRA DESCARGAS ATMOSFERICAS	SERG.CG	un	1	93,28	93,28
96985	HASTE DE ATERRAMENTO 5/8 PARA SPDA - FORNECIMENTO E INSTALAÇÃO. AF_12/2017	SERG.CG	UN		PREÇO TOTAL (Unit.):	49,19
3379	ITEM PROCESSO DE DESATIVACAO! HASTE DE ATERRAMENTO EM ACO COM 3,00 M DE COMPRIMENTO E DN = 5/8", REVESTIDA COM BAIXA CAMADA DE COBRE, SEM CONECTOR	MAT.	UN	1	39,01	39,00
88247	AUXILIAR DE ELETRICISTA COM ENCARGOS COMPLEMENTARES	SERG.CG	H	0,2531	17,65	4,46
88264	ELETRICISTA COM ENCARGOS COMPLEMENTARES	SERG.CG	H	0,2531	22,66	5,73
96974	CORDOALHA DE COBRE NU 50 MM², NÃO ENTERRADA, COM ISOLADOR - FORNECIMENTO E INSTALAÇÃO. AF_12/2017	SER.CG	m		PREÇO TOTAL (Unit.):	42,25
867	CABO DE COBRE NU 50 MM2 MEIO-DURO	MAT.	M	1,05	18,73	19,66
88247	AUXILIAR DE ELETRICISTA COM ENCARGOS COMPLEMENTARES	SERG.CG	H	0,3251	17,65	5,73
88264	ELETRICISTA COM ENCARGOS COMPLEMENTARES	SERG.CG	H	0,3251	22,66	7,36
98463	SUPORTE ISOLADOR PARA CORDOALHA DE COBRE - FORNECIMENTO E INSTALAÇÃO. AF_12/2017	MAT.	UN	0,5	19,01	9,50
83446	CAIXA DE PASSAGEM 30X30X40 COM TAMPA E DRENO BRITA	SER.CG	UN		PREÇO TOTAL (Unit.):	154,66
370	AREIA MEDIA - POSTO JAZIDA/FORNECEDOR (RETIRADO NA JAZIDA, SEM TRANSPORTE)	MAT.	M3	0,0653	79,45	5,18
1106	CAL HIDRATADA CH-I PARA ARGAMASSAS	MAT.	KG	3,0096	0,59	1,78
1358	CHAPA DE MADEIRA COMPENSADA RESINADA PARA FORMA DE CONCRETO, DE *2,2 X 1,1* M, E = 17 MM	MAT.	M2	0,06	21,66	1,29
1379	CIMENTO PORTLAND COMPOSTO CP II-32	MAT.	KG	18,5084	0,36	6,65
4721	PEDRA BRITADA N. 1 (9,5 a 19 MM) POSTO PEDREIRA/FORNECEDOR, SEM FRETE	MAT.	M3	0,0365	70,92	2,58
4722	PEDRA BRITADA N. 3 (38 A 50 MM) POSTO PEDREIRA/FORNECEDOR, SEM FRETE	MAT.	M3	0,004	70,92	0,28
7258	TUJOLO CERAMICO MACICO *5 X 10 X 20* CM	MAT.	UN	60,48	0,26	15,67
43059	ACO CA-60, 4,2 MM, OU 5,0 MM, OU 6,0 MM, OU 7,0 MM, VERGALHAO	MAT.	KG	2,156	4,27	9,21
88309	PEDREIRO COM ENCARGOS COMPLEMENTARES	SERG.CG	H	1,6789	22,45	37,69



RELATORIO DE COMPOSIÇÕES DE SERVIÇOS

BDI EDIFICAÇÕES	20,94%
BDI EQUIPAMENTOS	10,89%

OBRA: CONSTRUÇÃO DA ESCOLA TÉCNICA DE SANTA MARIA
OPC. Nº : T-006/2016
LOCAL: QR 119, CONJUNTO "A" LOTE 01 - SANTA MARIA

Data: 08/09/2020

Leis Sociais Horistas: 112,85%

Leis Sociais Mensalistas: 72,54%

AREA CONST. 5.577,39 m2

Tabela de referência: SINAPI - Janeiro de 2020 Sem Desoneração

CÓDIGO	DESCRIÇÃO	CLASS	UNIDADE	COEF.	PREÇO (R\$)	PREÇO TOTAL (R\$)
88316	SERVENTE COM ENCARGOS COMPLEMENTARES	SER.CG	H	4,4832	16,58	74,33
93358	ESCAVAÇÃO MANUAL DE VALA COM PROFUNDIDADE MENOR OU IGUAL A 1,30 M. AF_03/2016	SER.CG	m3		PREÇO TOTAL (Unit.):	65,59
88316	SERVENTE COM ENCARGOS COMPLEMENTARES	SER.CG	H	3,956	16,58	65,59
96995	REATERRO MANUAL APOILOADO COM SOQUETE. AF_10/2017	SER.CG	m3		PREÇO TOTAL (Unit.):	39,76
88316	SERVENTE COM ENCARGOS COMPLEMENTARES	SER.CG	H	2,3986	16,58	39,76
91170	FIXAÇÃO DE TUBOS HORIZONTAIS DE PVC, CPVC OU COBRE DIÂMETROS MENORES OU IGUAIS A 40 MM OU ELETROCALHAS ATÉ 150MM DE LARGURA, COM ABRAÇADEIRA METÁLICA RÍGIDA TIPO D 1/2, FIXADA EM PERFILADO EM LAJE. AF_05/2015	SER.CG	m		PREÇO TOTAL (Unit.):	2,28
392	ABRACAIDEIRA EM AÇO PARA AMARRAÇÃO DE ELETRODUTOS, TIPO D, COM 1/2" E PARAFUSO DE FIXAÇÃO	MAT.	UN	0,65	0,91	0,59
88248	AUXILIAR DE ENCANADOR OU BOMBEIRO HIDRÁULICO COM ENCARGOS COMPLEMENTARES	SER.CG	H	0,01	17,18	0,17
88267	ENCANADOR OU BOMBEIRO HIDRÁULICO COM ENCARGOS COMPLEMENTARES	SER.CG	H	0,069	22,03	1,52
72554	EXTINTOR DE CO2 6KG - FORNECIMENTO E INSTALAÇÃO	SER.CG	UN		PREÇO TOTAL (Unit.):	444,71
4350	BUCHA DE NYLON, DIÂMETRO DO FURO 8 MM, COMPRIMENTO 40 MM, COM PARAFUSO DE ROSCA SOBERBA, CABECA CHATA, FENDA SIMPLES, 4,8 X 50 MM	MAT.	UN	1	0,37	0,36
10889	EXTINTOR DE INCENDIO PORTATIL COM CARGA DE GAS CARBONICO CO2 DE 6 KG, CLASSE BC	MAT.	UN	1	432,79	432,78
88267	ENCANADOR OU BOMBEIRO HIDRÁULICO COM ENCARGOS COMPLEMENTARES	SER.CG	H	0,3	22,03	6,60
88316	SERVENTE COM ENCARGOS COMPLEMENTARES	SER.CG	H	0,3	16,58	4,97
99059	LOCAÇÃO CONVENCIONAL DE OBRA, UTILIZANDO GABARITO DE TÁBUAS CORRIDAS PONTALETADAS A CADA 2,00M - 2 UTILIZAÇÕES. AF_10/2018	SER.CG	m		PREÇO TOTAL (Unit.):	37,92
4417	SARRAFO DE MADEIRA NAO APARELHADA *2,5 X 7* CM, MACARANDUBA, ANGELIM OU EQUIVALENTE DA REGIAO	MAT.	M	0,7445	4,48	3,33
4433	PEÇA DE MADEIRA NAO APARELHADA *7,5 X 7,5* CM (3 X 3 ") MACARANDUBA, ANGELIM OU EQUIVALENTE DA REGIAO	MAT.	M	0,4125	10,32	4,25
5068	PREGO DE AÇO POLIDO COM CABECA 17 X 21 (2 X 11)	MAT.	KG	0,111	8,47	0,94
7356	TINTA ACRILICA PREMIUM, COR BRANCO FOSCO	MAT.	L	0,0256	16,93	0,43
J567	TABUA DE MADEIRA NAO APARELHADA *2,5 X 23* CM (1 x 9 ") PINUS, MISTA OU EQUIVALENTE DA REGIAO	MAT.	M	0,55	3,67	2,01
88239	AJUDANTE DE CARPINTEIRO COM ENCARGOS COMPLEMENTARES	SER.CG	H	0,3563	18,81	6,70
88262	CARPINTEIRO DE FORMAS COM ENCARGOS COMPLEMENTARES	SER.CG	H	0,7125	22,3	15,88
91692	SERRA CIRCULAR DE BANCADA COM MOTOR ELÉTRICO POTÊNCIA DE 5HP, COM COIFA PARA DISCO 10" - CHP DIURNO. AF_08/2015	MAT.	CHP	0,0039	16,46	0,06
91693	SERRA CIRCULAR DE BANCADA COM MOTOR ELÉTRICO POTÊNCIA DE 5HP, COM COIFA PARA DISCO 10" - CHI DIURNO. AF_08/2015	MAT.	CHI	0,0168	14,76	0,24
94974	CONCRETO MAGRO PARA LASTRO, TRAÇO 1:4,5:4,5 (CIMENTO/ AREIA MÉDIA/ BRITA 1) - PREPARO MANUAL. AF_07/2016	MAT.	M3	0,0046	327,31	1,50
99062	MARCAÇÃO DE PONTOS EM GABARITO OU CAVALETE. AF_10/2018	MAT.	UN	1,5	1,72	2,58
74205/1	ESCAVAÇÃO MECANICA DE MATERIAL 1A. CATEGORIA, PROVENIENTE DE CORTE DE SUBLEITO (C/TRATOR ESTEIRAS 160HP)	SER.CG	m3		PREÇO TOTAL (Unit.):	1,13
5847	TRATOR DE ESTEIRAS, POTÊNCIA 170 HP, PESO OPERACIONAL 19 T, CAÇAMBA 5,2 M3 - CHP DIURNO. AF_06/2014	MAT.	CHP	0,00794	129,63	1,02
88316	SERVENTE COM ENCARGOS COMPLEMENTARES	SER.CG	H	0,0069	16,58	0,11
74205/1	ESCAVAÇÃO MECANICA DE MATERIAL 1A. CATEGORIA, PROVENIENTE DE CORTE DE SUBLEITO (C/TRATOR ESTEIRAS 160HP)	SER.CG	m3		PREÇO TOTAL (Unit.):	1,13
5847	TRATOR DE ESTEIRAS, POTÊNCIA 170 HP, PESO OPERACIONAL 19 T, CAÇAMBA 5,2 M3 - CHP DIURNO. AF_06/2014	MAT.	CHP	0,00794	129,63	1,02
88316	SERVENTE COM ENCARGOS COMPLEMENTARES	SER.CG	H	0,0069	16,58	0,11



RELATORIO DE COMPOSIÇÕES DE SERVIÇOS

BDI EDIFICAÇÕES	20,94%
BDI EQUIPAMENTOS	10,89%

Data: 08/09/2020

Leis Sociais Horistas: 112,85%

Leis Sociais Mensalistas: 72,54%

AREA CONST. 5.577,39 m2

Tabela de referência: SINAPI - Janeiro de 2020 Sem Desoneração

OBRA: CONSTRUÇÃO DA ESCOLA TÉCNICA DE SANTA MARIA
OPC. Nº : T-006/2016
LOCAL: QR 119, CONJUNTO "A" LOTE 01 - SANTA MARIA

CÓDIGO	DESCRIÇÃO	CLASS	UNIDADE	COEF.	PREÇO(R\$)	PREÇO TOTAL (R\$)
93380	REATERRO MECANIZADO DE VALA COM RETROESCAVADEIRA (CAPACIDADE DA CAÇAMBA DA RETRO: 0,26 M³ / POTÊNCIA: 88 HP), LARGURA ATÉ 0,8 M, PROFUNDIDADE DE 1,5 A 3,0 M, COM SOLO DE 1ª CATEGORIA EM LOCAIS COM BAIXO NÍVEL DE INTERFERÊNCIA. AF_04/2016	SER.CG	m3		PREÇO TOTAL (Unit.):	8,51
5678	RETROESCAVADEIRA SOBRE RODAS COM CARREGADEIRA, TRACÇÃO 4X4, POTÊNCIA LÍQ. 88 HP, CAÇAMBA CARREG. CAP. MÍN. 1 M3, CAÇAMBA RETRO CAP. 0,26 M3, PESO OPERACIONAL MÍN. 6.674 KG, PROFUNDIDADE ESCAVAÇÃO MÁX. 4,37 M - CHP DIURNO. AF_06/2014	MAT.	CHP	0,025	74,31	1,85
5679	RETROESCAVADEIRA SOBRE RODAS COM CARREGADEIRA, TRACÇÃO 4X4, POTÊNCIA LÍQ. 88 HP, CAÇAMBA CARREG. CAP. MÍN. 1 M3, CAÇAMBA RETRO CAP. 0,26 M3, PESO OPERACIONAL MÍN. 6.674 KG, PROFUNDIDADE ESCAVAÇÃO MÁX. 4,37 M - CHI DIURNO. AF_06/2014	MAT.	CHI	0,033	31,11	1,02
88316	SERVEANTE COM ENCARGOS COMPLEMENTARES	SER.CG	H	0,022	16,58	0,36
1533	COMPACTADOR DE SOLOS DE PERCUSSÃO (SOQUETE) COM MOTOR A GASOLINA 4 TEMPOS, POTÊNCIA 4 CV - CHP DIURNO. AF_08/2015	MAT.	CHP	0,122	20,01	2,44
91534	COMPACTADOR DE SOLOS DE PERCUSSÃO (SOQUETE) COM MOTOR A GASOLINA 4 TEMPOS, POTÊNCIA 4 CV - CHI DIURNO. AF_08/2015	MAT.	CHI	0,113	15,39	1,73
95606	UMIDIFICAÇÃO DE MATERIAL PARA VALAS COM CAMINHÃO PIPA 10000L. AF_11/2016	MAT.	M3	1	1,11	1,11
74010/1	CARGA E DESCARGA MECANICA DE SOLO UTILIZANDO CAMINHÃO BASCULANTE 6,0M3/16T E PA CARREGADEIRA SOBRE PNEUS 128 HP, CAPACIDADE DA CAÇAMBA 1,7 A 2,8 M3, PESO OPERACIONAL 11632 KG	SER.CG	m3		PREÇO TOTAL (Unit.):	1,23
5811	CAMINHÃO BASCULANTE 6 M3, PESO BRUTO TOTAL 16.000 KG, CARGA ÚTIL MÁXIMA 13.071 KG, DISTÂNCIA ENTRE EIXOS 4,80 M, POTÊNCIA 230 CV INCLUSIVE CAÇAMBA METÁLICA - CHP DIURNO. AF_06/2014	MAT.	CHP	0,003	102,32	0,30
5940	PÁ CARREGADEIRA SOBRE RODAS, POTÊNCIA LÍQUIDA 128 HP, CAPACIDADE DA CAÇAMBA 1,7 A 2,8 M3, PESO OPERACIONAL 11632 KG - CHP DIURNO. AF_06/2014	MAT.	CHP	0,008	100,27	0,80
88316	SERVEANTE COM ENCARGOS COMPLEMENTARES	SER.CG	H	0,008	16,58	0,13
95427	TRANSPORTE COM CAMINHÃO BASCULANTE DE 18 M3, EM VIA URBANA PAVIMENTADA, DMT ACIMA DE 30 KM(UNIDADE: M3XKM). AF_09/2016	SER.CG	m3xkm		PREÇO TOTAL (Unit.):	0,46
9883	CAMINHÃO BASCULANTE 18 M3, COM CAVALO MECÂNICO DE CAPACIDADE MÁXIMA DE TRACÇÃO COMBINADO DE 45000 KG, POTÊNCIA 330 CV, INCLUSIVE SEMIREBOQUE COM CAÇAMBA METÁLICA - CHP DIURNO. AF_12/2014	MAT.	CHP	0,00247	178,19	0,44
89884	CAMINHÃO BASCULANTE 18 M3, COM CAVALO MECÂNICO DE CAPACIDADE MÁXIMA DE TRACÇÃO COMBINADO DE 45000 KG, POTÊNCIA 330 CV, INCLUSIVE SEMIREBOQUE COM CAÇAMBA METÁLICA - CHI DIURNO. AF_12/2014	MAT.	CHI	0,00062	36,36	0,02
90997	FORMAS MANUSEÁVEIS PARA PAREDES DE CONCRETO MOLDADAS IN LOCO, DE EDIFICAÇÕES DE MULTIPLAS PAVIMENTOS, EM FACES INTERNAS DE PAREDES. AF_06/2015	SER.CG	m2		PREÇO TOTAL (Unit.):	16,96
39397	DESMOLDANTE PARA FORMAS METALICAS A BASE DE OLEO VEGETAL	MAT.	L	0,0333	10,06	0,33
39965	SISTEMA DE FORMAS MANUSEAVEIS DE ALUMINIO, PARA BLOCO RESID. COM PAREDES DE CONCRETO MOLDADAS IN LOCO, BLOCO COM 4 PAV. E 4 UNIDADES POR PAV., UNIDADE HABITACIONALCOM 48 M2 E 2 QUARTOS; TELHA DE FIBROCIMENTO (COLETADO CAIXA)	MAT.	M2	0,0028	1.108,81	3,10
88262	CARPINTEIRO DE FORMAS COM ENCARGOS COMPLEMENTARES	SER.CG	H	0,3954	22,3	8,81
88316	SERVEANTE COM ENCARGOS COMPLEMENTARES	SER.CG	H	0,2848	16,58	4,72
91002	FORMAS MANUSEÁVEIS PARA PAREDES DE CONCRETO MOLDADAS IN LOCO, DE EDIFICAÇÕES DE MULTIPLAS PAVIMENTOS, EM PANOS DE FACHADA SEM VÃOS. AF_06/2015	SER.CG	m2		PREÇO TOTAL (Unit.):	14,16
39397	DESMOLDANTE PARA FORMAS METALICAS A BASE DE OLEO VEGETAL	MAT.	L	0,0333	10,06	0,33



RELATORIO DE COMPOSIÇÕES DE SERVIÇOS

BDI EDIFICAÇÕES	20,94%
BDI EQUIPAMENTOS	10,89%

Data: 08/09/2020

Leis Sociais Horistas: 112,85%

Leis Sociais Mensalistas: 72,54%

AREA CONST. 5.577,39 m2

Tabela de referência: SINAPI - Janeiro de 2020 Sem Desoneração

OBRA: CONSTRUÇÃO DA ESCOLA TÉCNICA DE SANTA MARIA

O.S. Nº: T-006/2016

LOCAL: QR 119, CONJUNTO "A" LOTE 01 - SANTA MARIA

CÓDIGO	DESCRIÇÃO	CLASS	UNIDADE	COEF.	PREÇO (R\$)	PREÇO TOTAL (R\$)
39965	SISTEMA DE FORMAS MANUSEAVEIS DE ALUMINIO, PARA BLOCO RESID. COM PAREDES DE CONCRETO MOLDADAS IN LOCO, BLOCO COM 4 PAV. E 4 UNIDADES POR PAV., UNIDADE HABITACIONAL COM 48 M2 E 2 QUARTOS; TELHA DE FIBROCIMENTO (COLETADO CAIXA)	MAT.	M2	0,0028	1.108,81	3,10
88262	CARPINTEIRO DE FORMAS COM ENCARGOS COMPLEMENTARES	SER.CG	H	0,3136	22,3	6,99
88316	SERVENTE COM ENCARGOS COMPLEMENTARES	SER.CG	H	0,2259	16,58	3,74
92777	ARMAÇÃO DE PILAR OU VIGA DE UMA ESTRUTURA CONVENCIONAL DE CONCRETO ARMADO EM UMA EDIFICAÇÃO TÉRREA OU SOBRADO UTILIZANDO AÇO CA-50 DE 8,0 MM - MONTAGEM. AF_12/2015	SER.CG	kg		PREÇO TOTAL (Unit.):	9,32
39017	ESPACADOR / DISTANCIADOR CIRCULAR COM ENTRADA LATERAL, EM PLASTICO, PARA VERGALHAO *4,2 A 12,5* MM, COBRIMENTO 20 MM	MAT.	UN	0,743	0,12	0,08
43132	ARAME RECOZIDO 16 BWG, D = 1,60 MM (0,016 KG/M) OU 18 BWG, D = 1,25 MM (0,01 KG/M)	MAT.	KG	0,025	10,58	0,26
88238	AJUDANTE DE ARMADOR COM ENCARGOS COMPLEMENTARES	SER.CG	H	0,0209	17,33	0,36
88245	ARMADOR COM ENCARGOS COMPLEMENTARES	SER.CG	H	0,1278	22,34	2,85
92793	CORTE E DOBRA DE AÇO CA-50, DIÂMETRO DE 8,0 MM, UTILIZADO EM ESTRUTURAS DIVERSAS, EXCETO LAJES. AF_12/2015	MAT.	KG	1	5,78	5,77
92778	ARMAÇÃO DE PILAR OU VIGA DE UMA ESTRUTURA CONVENCIONAL DE CONCRETO ARMADO EM UMA EDIFICAÇÃO TÉRREA OU SOBRADO UTILIZANDO AÇO CA-50 DE 10,0 MM - MONTAGEM. AF_12/2015	SER.CG	kg		PREÇO TOTAL (Unit.):	7,98
39017	ESPACADOR / DISTANCIADOR CIRCULAR COM ENTRADA LATERAL, EM PLASTICO, PARA VERGALHAO *4,2 A 12,5* MM, COBRIMENTO 20 MM	MAT.	UN	0,543	0,12	0,06
43132	ARAME RECOZIDO 16 BWG, D = 1,60 MM (0,016 KG/M) OU 18 BWG, D = 1,25 MM (0,01 KG/M)	MAT.	KG	0,025	10,58	0,26
88238	AJUDANTE DE ARMADOR COM ENCARGOS COMPLEMENTARES	SER.CG	H	0,0156	17,33	0,27
88245	ARMADOR COM ENCARGOS COMPLEMENTARES	SER.CG	H	0,0956	22,34	2,13
92794	CORTE E DOBRA DE AÇO CA-50, DIÂMETRO DE 10,0 MM, UTILIZADO EM ESTRUTURAS DIVERSAS, EXCETO LAJES. AF_12/2015	MAT.	KG	1	5,26	5,26
92779	ARMAÇÃO DE PILAR OU VIGA DE UMA ESTRUTURA CONVENCIONAL DE CONCRETO ARMADO EM UMA EDIFICAÇÃO TÉRREA OU SOBRADO UTILIZANDO AÇO CA-50 DE 12,5 MM - MONTAGEM. AF_12/2015	SER.CG	kg		PREÇO TOTAL (Unit.):	6,51
39017	ESPACADOR / DISTANCIADOR CIRCULAR COM ENTRADA LATERAL, EM PLASTICO, PARA VERGALHAO *4,2 A 12,5* MM, COBRIMENTO 20 MM	MAT.	UN	0,367	0,12	0,04
43132	ARAME RECOZIDO 16 BWG, D = 1,60 MM (0,016 KG/M) OU 18 BWG, D = 1,25 MM (0,01 KG/M)	MAT.	KG	0,025	10,58	0,26
88238	AJUDANTE DE ARMADOR COM ENCARGOS COMPLEMENTARES	SER.CG	H	0,0114	17,33	0,19
88245	ARMADOR COM ENCARGOS COMPLEMENTARES	SER.CG	H	0,0698	22,34	1,55
92795	CORTE E DOBRA DE AÇO CA-50, DIÂMETRO DE 12,5 MM, UTILIZADO EM ESTRUTURAS DIVERSAS, EXCETO LAJES. AF_12/2015	MAT.	KG	1	4,47	4,47
92780	ARMAÇÃO DE PILAR OU VIGA DE UMA ESTRUTURA CONVENCIONAL DE CONCRETO ARMADO EM UMA EDIFICAÇÃO TÉRREA OU SOBRADO UTILIZANDO AÇO CA-50 DE 16,0 MM - MONTAGEM. AF_12/2015	SER.CG	kg		PREÇO TOTAL (Unit.):	5,86
39017	ESPACADOR / DISTANCIADOR CIRCULAR COM ENTRADA LATERAL, EM PLASTICO, PARA VERGALHAO *4,2 A 12,5* MM, COBRIMENTO 20 MM	MAT.	UN	0,212	0,12	0,02
43132	ARAME RECOZIDO 16 BWG, D = 1,60 MM (0,016 KG/M) OU 18 BWG, D = 1,25 MM (0,01 KG/M)	MAT.	KG	0,025	10,58	0,26
88238	AJUDANTE DE ARMADOR COM ENCARGOS COMPLEMENTARES	SER.CG	H	0,0077	17,33	0,13
88245	ARMADOR COM ENCARGOS COMPLEMENTARES	SER.CG	H	0,0473	22,34	1,05
92796	CORTE E DOBRA DE AÇO CA-50, DIÂMETRO DE 16,0 MM, UTILIZADO EM ESTRUTURAS DIVERSAS, EXCETO LAJES. AF_12/2015	MAT.	KG	1	4,41	4,40
92522	MONTAGEM E DESMONTAGEM DE FÔRMA DE LAJE MACIÇA COM ÁREA MÉDIA MAIOR QUE 20 M², PÉ-DIREITO SIMPLES, EM CHAPA DE MADEIRA COMPENSADA RESINADA, 8 UTILIZAÇÕES. AF_12/2015	SERG.CG	m2		PREÇO TOTAL (Unit.):	18,80



RELATORIO DE COMPOSIÇÕES DE SERVIÇOS

BDI EDIFICAÇÕES	20,94%
BDI EQUIPAMENTOS	10,89%

Data: 08/09/2020

Leis Sociais Horistas: 112,85%

Leis Sociais Mensalistas: 72,54%

AREA CONST. 5.577,39 m2

Tabela de referência: SINAPI - Janeiro de 2020 Sem Desoneração

OBRA: CONSTRUÇÃO DA ESCOLA TÉCNICA DE SANTA MARIA
 OFC.Nº: T-006/2016
 LOCAL: QR 119, CONJUNTO "A" LOTE 01 - SANTA MARIA

CÓDIGO	DESCRIÇÃO	CLASS	UNIDADE	COEF.	PREÇO(R\$)	PREÇO TOTAL (R\$)
2692	DESMOLDANTE PROTETOR PARA FORMAS DE MADEIRA, DE BASE OLEOSA EMULSIONADA EM AGUA	MAT.	L	0,01	4,06	0,04
10749	LOCAÇÃO DE ESCORA METÁLICA TELESCÓPICA, COM ALTURA REGULÁVEL DE *1,80* A *3,20* M, COM CAPACIDADE DE CARGA DE NO MÍNIMO 1000 KGF (10 KN), INCLUSIVE TRIPE E FORCADO	SERG.CG	MES	0,397	5,49	2,17
40270	VIGA DE ESCORAMENTO H20, DE MADEIRA, PESO DE 5,00 A 5,20 KG/M, COM EXTREMIDADES PLÁSTICAS	MAT.	M	0,03	37,63	1,12
88239	AJUDANTE DE CARPINTEIRO COM ENCARGOS COMPLEMENTARES	SERG.CG	H	0,078	18,81	1,46
88262	CARPINTEIRO DE FORMAS COM ENCARGOS COMPLEMENTARES	SERG.CG	H	0,424	22,3	9,45
92267	FABRICAÇÃO DE FÓRMA PARA LAJES, EM CHAPA DE MADEIRA COMPENSADA RESINADA, E = 17 MM. AF_12/2015	MAT.	M2	0,195	23,43	4,56
92784	ARMAÇÃO DE LAJE DE UMA ESTRUTURA CONVENCIONAL DE CONCRETO ARMADO EM UMA EDIFICAÇÃO TÉRREA OU SOBRADO UTILIZANDO AÇO CA-60 DE 5,0 MM - MONTAGEM. AF_12/2015	SER.CG	kg		PREÇO TOTAL (Unit.):	10,14
39017	ESPACADOR / DISTANCIADOR CIRCULAR COM ENTRADA LATERAL, EM PLÁSTICO, PARA VERGALHAO *4,2 A 12,5* MM, COBRIMENTO 20 MM	MAT.	UN	2,118	0,12	0,24
43132	ARAME RECOZIDO 16 BWG, D = 1,60 MM (0,016 KG/M) OU 18 BWG, D = 1,25 MM (0,01 KG/M)	MAT.	KG	0,025	10,58	0,26
88238	AJUDANTE DE ARMADOR COM ENCARGOS COMPLEMENTARES	SER.CG	H	0,0253	17,33	0,43
88245	ARMADOR COM ENCARGOS COMPLEMENTARES	SER.CG	H	0,1547	22,34	3,45
92800	CORTE E DOBRA DE AÇO CA-60, DIÂMETRO DE 5,0 MM, UTILIZADO EM LAJE. AF_12/2015	MAT.	KG	1	5,76	5,76
92785	ARMAÇÃO DE LAJE DE UMA ESTRUTURA CONVENCIONAL DE CONCRETO ARMADO EM UMA EDIFICAÇÃO TÉRREA OU SOBRADO UTILIZANDO AÇO CA-50 DE 6,3 MM - MONTAGEM. AF_12/2015	SER.CG	kg		PREÇO TOTAL (Unit.):	9,06
39017	ESPACADOR / DISTANCIADOR CIRCULAR COM ENTRADA LATERAL, EM PLÁSTICO, PARA VERGALHAO *4,2 A 12,5* MM, COBRIMENTO 20 MM	MAT.	UN	1,333	0,12	0,15
43132	ARAME RECOZIDO 16 BWG, D = 1,60 MM (0,016 KG/M) OU 18 BWG, D = 1,25 MM (0,01 KG/M)	MAT.	KG	0,025	10,58	0,26
88238	AJUDANTE DE ARMADOR COM ENCARGOS COMPLEMENTARES	SER.CG	H	0,0191	17,33	0,33
88245	ARMADOR COM ENCARGOS COMPLEMENTARES	SER.CG	H	0,1168	22,34	2,60
92801	CORTE E DOBRA DE AÇO CA-50, DIÂMETRO DE 6,3 MM, UTILIZADO EM LAJE. AF_12/2015	MAT.	KG	1	5,73	5,72
92786	ARMAÇÃO DE LAJE DE UMA ESTRUTURA CONVENCIONAL DE CONCRETO ARMADO EM UMA EDIFICAÇÃO TÉRREA OU SOBRADO UTILIZANDO AÇO CA-50 DE 8,0 MM - MONTAGEM. AF_12/2015	SERG.CG	kg		PREÇO TOTAL (Unit.):	8,13
39017	ESPACADOR / DISTANCIADOR CIRCULAR COM ENTRADA LATERAL, EM PLÁSTICO, PARA VERGALHAO *4,2 A 12,5* MM, COBRIMENTO 20 MM	MAT.	UN	0,728	0,12	0,08
43132	ARAME RECOZIDO 16 BWG, D = 1,60 MM (0,016 KG/M) OU 18 BWG, D = 1,25 MM (0,01 KG/M)	MAT.	KG	0,025	10,58	0,26
88238	AJUDANTE DE ARMADOR COM ENCARGOS COMPLEMENTARES	SERG.CG	H	0,014	17,33	0,24
88245	ARMADOR COM ENCARGOS COMPLEMENTARES	SERG.CG	H	0,0859	22,34	1,91
92802	CORTE E DOBRA DE AÇO CA-50, DIÂMETRO DE 8,0 MM, UTILIZADO EM LAJE. AF_12/2015	MAT.	KG	1	5,65	5,64
92787	ARMAÇÃO DE LAJE DE UMA ESTRUTURA CONVENCIONAL DE CONCRETO ARMADO EM UMA EDIFICAÇÃO TÉRREA OU SOBRADO UTILIZANDO AÇO CA-50 DE 10,0 MM - MONTAGEM. AF_12/2015	SERG.CG	kg		PREÇO TOTAL (Unit.):	7,05
39017	ESPACADOR / DISTANCIADOR CIRCULAR COM ENTRADA LATERAL, EM PLÁSTICO, PARA VERGALHAO *4,2 A 12,5* MM, COBRIMENTO 20 MM	MAT.	UN	0,357	0,12	0,04
43132	ARAME RECOZIDO 16 BWG, D = 1,60 MM (0,016 KG/M) OU 18 BWG, D = 1,25 MM (0,01 KG/M)	MAT.	KG	0,025	10,58	0,26
88238	AJUDANTE DE ARMADOR COM ENCARGOS COMPLEMENTARES	SERG.CG	H	0,0103	17,33	0,17
88245	ARMADOR COM ENCARGOS COMPLEMENTARES	SERG.CG	H	0,0629	22,34	1,40
92803	CORTE E DOBRA DE AÇO CA-50, DIÂMETRO DE 10,0 MM, UTILIZADO EM LAJE. AF_12/2015	MAT.	KG	1	5,19	5,18
95601	ARRASAMENTO MECÂNICO DE ESTACA DE CONCRETO ARMADO, DIÂMETROS DE ATÉ 40 CM. AF_11/2015	SER.CG	UN		PREÇO TOTAL (Unit.):	16,40
88298	OPERADOR DE MARTELETE OU MARTELETEIRO COM ENCARGOS COMPLEMENTARES	SER.CG	H	0,326	17,9	5,83



RELATÓRIO DE COMPOSIÇÕES DE SERVIÇOS

BDI EDIFICAÇÕES	20,94%
BDI EQUIPAMENTOS	10,89%

Data: 08/09/2020

Lels Sociais Horistas: 112,85%

Lels Sociais Mensalistas: 72,54%

AREA CONST. 5.577,39 m2

Tabela de referência.: SINAPI - Janeiro de 2020 Sem Desoneração

OBRA: CONSTRUÇÃO DA ESCOLA TÉCNICA DE SANTA MARIA
 OSC/Nº : T-006/2016
 LOCAL: QR 119, CONJUNTO "A" LOTE 01 - SANTA MARIA

ODIGO	DESCRIÇÃO	CLASS	UNIDADE	COEF.	PREÇO(R\$)	PREÇO TOTAL (R\$)
88316	SERVENTE COM ENCARGOS COMPLEMENTARES	SER.CG	H	0,326	16,58	5,40
95620	PERFURATRIZ PNEUMÁTICA MANUAL DE PESO MÉDIO, MARTELETE, 18KG, COMPRIMENTO MÁXIMO DE CURSO DE 6 M, DIÂMETRO DO PISTÃO DE 5,5 CM - CHP DIURNO. AF_11/2016	MAT.	CHP	0,18	16,19	2,91
95621	PERFURATRIZ PNEUMÁTICA MANUAL DE PESO MÉDIO, MARTELETE, 18KG, COMPRIMENTO MÁXIMO DE CURSO DE 6 M, DIÂMETRO DO PISTÃO DE 5,5 CM - CHI DIURNO. AF_11/2016	MAT.	CHI	0,146	15,55	2,26
95583	MONTAGEM DE ARMADURA TRANSVERSAL DE ESTACAS DE SEÇÃO CIRCULAR, DIÂMETRO = 5,0 MM. AF_11/2016	SER.CG	kg		PREÇO TOTAL (Unit.):	11,77
43132	ARAME RECOZIDO 16 BWG, D = 1,60 MM (0,016 KG/M) OU 18 BWG, D = 1,25 MM (0,01 KG/M)	MAT.	KG	0,02	10,58	0,21
88238	AJUDANTE DE ARMADOR COM ENCARGOS COMPLEMENTARES	SER.CG	H	0,031	17,33	0,53
88245	ARMADOR COM ENCARGOS COMPLEMENTARES	SER.CG	H	0,279	22,34	6,23
95445	CORTE E DOBRA DE AÇO CA-60, DIÂMETRO DE 5,0 MM, UTILIZADO EM ESTRIBO CONTÍNUO HELICOIDAL. AF_10/2016	MAT.	KG	1	4,80	4,80
95577	MONTAGEM DE ARMADURA LONGITUDINAL DE ESTACAS DE SEÇÃO CIRCULAR, DIÂMETRO = 10,0 MM. AF_11/2016	SERG.CG	UN		PREÇO TOTAL (Unit.):	7,16
43132	ARAME RECOZIDO 16 BWG, D = 1,60 MM (0,016 KG/M) OU 18 BWG, D = 1,25 MM (0,01 KG/M)	MAT.	KG	0,02	10,58	0,21
88238	AJUDANTE DE ARMADOR COM ENCARGOS COMPLEMENTARES	SERG.CG	H	0,008	17,33	0,13
88245	ARMADOR COM ENCARGOS COMPLEMENTARES	SERG.CG	H	0,07	22,34	1,56
92794	CORTE E DOBRA DE AÇO CA-50, DIÂMETRO DE 10,0 MM, UTILIZADO EM ESTRUTURAS DIVERSAS, EXCETO LAJES. AF_12/2015	MAT.	KG	1	5,26	5,26
96534	FABRICAÇÃO, MONTAGEM E DESMONTAGEM DE FÔRMA PARA BLOCO DE COROAMENTO, EM MADEIRA SERRADA, E=25 MM, 4 UTILIZAÇÕES. AF_06/2017	SERG.CG	m2		PREÇO TOTAL (Unit.):	60,27
2692	DESMOLDANTE PROTETOR PARA FORMAS DE MADEIRA, DE BASE OLEOSA EMULSIONADA EM ÁGUA	MAT.	L	0,017	4,06	0,06
4491	PONTALETE DE MADEIRA NÃO APARELHADA *7,5 X 7,5* CM (3 X 3 ") PINUS, MISTA OU EQUIVALENTE DA REGIÃO	MAT.	M	0,625	2,98	1,86
4517	SARRAFO DE MADEIRA NÃO APARELHADA *2,5 X 7,5* CM (1 X 3 ") PINUS, MISTA OU EQUIVALENTE DA REGIÃO	MAT.	M	0,924	1,07	0,98
5074	PREGO DE AÇO POLIDO COM CABECA 15 X 18 (1 1/2 X 13)	MAT.	KG	0,011	9,49	0,10
6189	TABUA DE MADEIRA NÃO APARELHADA *2,5 X 30* CM, CEDRINHO OU EQUIVALENTE DA REGIÃO	MAT.	M	1,059	13,00	13,76
40304	PREGO DE AÇO POLIDO COM CABECA DUPLA 17 X 27 (2 1/2 X 11)	MAT.	KG	0,044	10,45	0,45
88239	AJUDANTE DE CARPINTEIRO COM ENCARGOS COMPLEMENTARES	SERG.CG	H	0,589	18,81	11,07
8262	CARPINTEIRO DE FORMAS COM ENCARGOS COMPLEMENTARES	SERG.CG	H	1,413	22,3	31,50
91692	SERRA CIRCULAR DE BANCADA COM MOTOR ELÉTRICO POTÊNCIA DE SHP, COM COIFA PARA DISCO 10" - CHP DIURNO. AF_08/2015	MAT.	CHP	0,018	16,46	0,29
91693	SERRA CIRCULAR DE BANCADA COM MOTOR ELÉTRICO POTÊNCIA DE SHP, COM COIFA PARA DISCO 10" - CHI DIURNO. AF_08/2015	MAT.	CHI	0,014	14,76	0,20
96544	ARMAÇÃO DE BLOCO, VIGA BALDRAME OU SAPATA UTILIZANDO AÇO CA-50 DE 6,3 MM - MONTAGEM. AF_06/2017	SER.CG	kg		PREÇO TOTAL (Unit.):	10,55
39017	ESPACADOR / DISTANCIADOR CIRCULAR COM ENTRADA LATERAL, EM PLÁSTICO, PARA VERGALHAO *4,2 A 12,5* MM, COBRIMENTO 20 MM	MAT.	UN	1,19	0,12	0,13
43132	ARAME RECOZIDO 16 BWG, D = 1,60 MM (0,016 KG/M) OU 18 BWG, D = 1,25 MM (0,01 KG/M)	MAT.	KG	0,025	10,58	0,26
88238	AJUDANTE DE ARMADOR COM ENCARGOS COMPLEMENTARES	SER.CG	H	0,049	17,33	0,84
88245	ARMADOR COM ENCARGOS COMPLEMENTARES	SER.CG	H	0,151	22,34	3,37
92792	CORTE E DOBRA DE AÇO CA-50, DIÂMETRO DE 6,3 MM, UTILIZADO EM ESTRUTURAS DIVERSAS, EXCETO LAJES. AF_12/2015	MAT.	KG	1	5,95	5,95
96545	ARMAÇÃO DE BLOCO, VIGA BALDRAME OU SAPATA UTILIZANDO AÇO CA-50 DE 8 MM - MONTAGEM. AF_06/2017	SERG.CG	kg		PREÇO TOTAL (Unit.):	9,33
39017	ESPACADOR / DISTANCIADOR CIRCULAR COM ENTRADA LATERAL, EM PLÁSTICO, PARA VERGALHAO *4,2 A 12,5* MM, COBRIMENTO 20 MM	MAT.	UN	0,724	0,12	0,08
43132	ARAME RECOZIDO 16 BWG, D = 1,60 MM (0,016 KG/M) OU 18 BWG, D = 1,25 MM (0,01 KG/M)	MAT.	KG	0,025	10,58	0,26
88238	AJUDANTE DE ARMADOR COM ENCARGOS COMPLEMENTARES	SERG.CG	H	0,0375	17,33	0,64
88245	ARMADOR COM ENCARGOS COMPLEMENTARES	SERG.CG	H	0,1155	22,34	2,58



RELATORIO DE COMPOSIÇÕES DE SERVIÇOS

BDI EDIFICAÇÕES	20,94%
BDI EQUIPAMENTOS	10,89%

Data: 08/09/2020

Leis Sociais Horistas: 112,85%

Leis Sociais Mensalistas: 72,54%

AREA CONST. 5.577,39 m2

Tabela de referência: SINAPI - Janeiro de 2020 Sem Desoneração

OBRA: CONSTRUÇÃO DA ESCOLA TÉCNICA DE SANTA MARIA
OP.C. Nº : T-006/2016
LOCAL: QR 119, CONJUNTO "A" LOTE 01 - SANTA MARIA

CODIGO	DESCRIÇÃO	CLASS	UNIDADE	COEF.	PREÇO (R\$)	PREÇO TOTAL (R\$)
92793	CORTE E DOBRA DE AÇO CA-50, DIÂMETRO DE 8,0 MM, UTILIZADO EM ESTRUTURAS DIVERSAS, EXCETO LAJES. AF_12/2015	MAT.	KG	1	5,78	5,77
96546	ARMAÇÃO DE BLOCO, VIGA BALDRAME OU SAPATA UTILIZANDO AÇO CA-50 DE 10 MM - MONTAGEM. AF_06/2017	SER.CG	kg		PREÇO TOTAL (Unit.):	8,05
39017	ESPACADOR / DISTANCIADOR CIRCULAR COM ENTRADA LATERAL, EM PLASTICO, PARA VERGALHAO *4,2 A 12,5* MM, COBRIMENTO 20 MM	MAT.	UN	0,4655	0,12	0,05
43132	ARAME RECOZIDO 16 BWG, D = 1,60 MM (0,016 KG/M) OU 18 BWG, D = 1,25 MM (0,01 KG/M)	MAT.	KG	0,025	10,58	0,26
88238	AJUDANTE DE ARMADOR COM ENCARGOS COMPLEMENTARES	SER.CG	H	0,029	17,33	0,50
88245	ARMADOR COM ENCARGOS COMPLEMENTARES	SER.CG	H	0,089	22,34	1,98
92794	CORTE E DOBRA DE AÇO CA-50, DIÂMETRO DE 10,0 MM, UTILIZADO EM ESTRUTURAS DIVERSAS, EXCETO LAJES. AF_12/2015	MAT.	KG	1	5,26	5,26
96547	ARMAÇÃO DE BLOCO, VIGA BALDRAME OU SAPATA UTILIZANDO AÇO CA-50 DE 12,5 MM - MONTAGEM. AF_06/2017	SERG.CG	kg		PREÇO TOTAL (Unit.):	6,65
39017	ESPACADOR / DISTANCIADOR CIRCULAR COM ENTRADA LATERAL, EM PLASTICO, PARA VERGALHAO *4,2 A 12,5* MM, COBRIMENTO 20 MM	MAT.	UN	0,306	0,12	0,03
43132	ARAME RECOZIDO 16 BWG, D = 1,60 MM (0,016 KG/M) OU 18 BWG, D = 1,25 MM (0,01 KG/M)	MAT.	KG	0,025	10,58	0,26
88238	AJUDANTE DE ARMADOR COM ENCARGOS COMPLEMENTARES	SERG.CG	H	0,022	17,33	0,38
88245	ARMADOR COM ENCARGOS COMPLEMENTARES	SERG.CG	H	0,068	22,34	1,51
92795	CORTE E DOBRA DE AÇO CA-50, DIÂMETRO DE 12,5 MM, UTILIZADO EM ESTRUTURAS DIVERSAS, EXCETO LAJES. AF_12/2015	MAT.	KG	1	4,47	4,47
96548	ARMAÇÃO DE BLOCO, VIGA BALDRAME OU SAPATA UTILIZANDO AÇO CA-50 DE 16 MM - MONTAGEM. AF_06/2017	SERG.CG	kg		PREÇO TOTAL (Unit.):	6,05
39017	ESPACADOR / DISTANCIADOR CIRCULAR COM ENTRADA LATERAL, EM PLASTICO, PARA VERGALHAO *4,2 A 12,5* MM, COBRIMENTO 20 MM	MAT.	UN	0,1975	0,12	0,02
43132	ARAME RECOZIDO 16 BWG, D = 1,60 MM (0,016 KG/M) OU 18 BWG, D = 1,25 MM (0,01 KG/M)	MAT.	KG	0,025	10,58	0,26
88238	AJUDANTE DE ARMADOR COM ENCARGOS COMPLEMENTARES	SERG.CG	H	0,016	17,33	0,27
88245	ARMADOR COM ENCARGOS COMPLEMENTARES	SERG.CG	H	0,0495	22,34	1,10
92796	CORTE E DOBRA DE AÇO CA-50, DIÂMETRO DE 16,0 MM, UTILIZADO EM ESTRUTURAS DIVERSAS, EXCETO LAJES. AF_12/2015	MAT.	KG	1	4,41	4,40
92427	MONTAGEM E DESMONTAGEM DE FÔRMA DE PILARES RETANGULARES E ESTRUTURAS SIMILARES COM ÁREA MÉDIA DAS SEÇÕES MAIOR QUE 0,25 M², PÉ-DIREITO SIMPLES, EM CHAPA DE MADEIRA COMPENSADA RESINADA, 8 UTILIZAÇÕES. AF_12/2015	SERG.CG	m2		PREÇO TOTAL (Unit.):	38,78
2692	DESMOLDANTE PROTETOR PARA FORMAS DE MADEIRA, DE BASE OLEOSA EMULSIONADA EM AGUA	MAT.	L	0,01	4,06	0,04
40271	LOCAÇÃO DE APRUMADOR METALICO DE PILAR, COM ALTURA E ANGULO REGULAVEIS, EXTENSAO DE *1,50* A *2,80* M	SERG.CG	MES	0,196	7,8	1,52
40275	LOCAÇÃO DE VIGA SANDUICHÊ METALUCA VAZADA PARA TRAVAMENTO DE PILARES, ALTURA DE *8* CM, LARGURA DE *6* CM E EXTENSAO DE 2 M	SERG.CG	MES	0,393	12	4,71
40287	LOCAÇÃO DE BARRA DE ANCORAGEM DE 0,80 A 1,20 M DE EXTENSAO, COM ROSCA DE 5/8", INCLUINDO PORCA E FLANGE	SERG.CG	MES	0,785	3	2,35
40304	PREGO DE AÇO POLIDO COM CABECA DUPLA 17 X 27 (2 1/2 X 11)	MAT.	KG	0,019	10,45	0,19
88239	AJUDANTE DE CARPINTEIRO COM ENCARGOS COMPLEMENTARES	SERG.CG	H	0,127	18,81	2,38
88262	CARPINTEIRO DE FORMAS COM ENCARGOS COMPLEMENTARES	SERG.CG	H	0,695	22,3	15,49
92263	FABRICAÇÃO DE FÔRMA PARA PILARES E ESTRUTURAS SIMILARES, EM CHAPA DE MADEIRA COMPENSADA RESINADA, E = 17 MM. AF_12/2015	MAT.	M2	0,15	80,71	12,10
92776	ARMAÇÃO DE PILAR OU VIGA DE UMA ESTRUTURA CONVENCIONAL DE CONCRETO ARMADO EM UMA EDIFICAÇÃO TÉRREA OU SOBRADO UTILIZANDO AÇO CA-50 DE 6,3 MM - MONTAGEM. AF_12/2015	SER.CG	kg		PREÇO TOTAL (Unit.):	10,62



RELATORIO DE COMPOSIÇÕES DE SERVIÇOS

BDI EDIFICAÇÕES	20,94%
BDI EQUIPAMENTOS	10,89%

Data: 08/09/2020

Leis Sociais Horistas: 112,85%

Leis Sociais Mensalistas: 72,54%

AREA CONST. 5.577,39 m2

Tabela de referência: SINAPI - Janeiro de 2020 Sem Desoneração

OBRA: CONSTRUÇÃO DA ESCOLA TÉCNICA DE SANTA MARIA
 O.C. Nº: T-006/2016
 LOCAL: QR 119, CONJUNTO "A" LOTE 01 - SANTA MARIA

ÍDIGO	DESCRIÇÃO	CLASS	UNIDADE	COEF.	PREÇO (R\$)	PREÇO TOTAL (R\$)
39017	ESPACADOR / DISTANCIADOR CIRCULAR COM ENTRADA LATERAL, EM PLASTICO, PARA VERGALHAO *4,2 A 12,5* MM, COBRIMENTO 20 MM	MAT.	UN	0,97	0,12	0,11
43132	ARAME RECOZIDO 16 BWG, D = 1,60 MM (0,016 KG/M) OU 18 BWG, D = 1,25 MM (0,01 KG/M)	MAT.	KG	0,025	10,58	0,26
88238	AJUDANTE DE ARMADOR COM ENCARGOS COMPLEMENTARES	SER.CG	H	0,028	17,33	0,48
88245	ARMADOR COM ENCARGOS COMPLEMENTARES	SER.CG	H	0,1713	22,34	3,82
92792	CORTE E DOBRA DE AÇO CA-50, DIÂMETRO DE 6,3 MM, UTILIZADO EM ESTRUTURAS DIVERSAS, EXCETO LAJES. AF_12/2015	MAT.	KG	1	5,95	5,95
92777	ARMAÇÃO DE PILAR OU VIGA DE UMA ESTRUTURA CONVENCIONAL DE CONCRETO ARMADO EM UMA EDIFICAÇÃO TÉRREA OU SOBRADO UTILIZANDO AÇO CA-50 DE 8,0 MM - MONTAGEM. AF_12/2015	SERG.CG	kg		PREÇO TOTAL (Unit.):	9,32
39017	ESPACADOR / DISTANCIADOR CIRCULAR COM ENTRADA LATERAL, EM PLASTICO, PARA VERGALHAO *4,2 A 12,5* MM, COBRIMENTO 20 MM	MAT.	UN	0,743	0,12	0,08
43132	ARAME RECOZIDO 16 BWG, D = 1,60 MM (0,016 KG/M) OU 18 BWG, D = 1,25 MM (0,01 KG/M)	MAT.	KG	0,025	10,58	0,26
88238	AJUDANTE DE ARMADOR COM ENCARGOS COMPLEMENTARES	SERG.CG	H	0,0209	17,33	0,36
88245	ARMADOR COM ENCARGOS COMPLEMENTARES	SERG.CG	H	0,1278	22,34	2,85
92793	CORTE E DOBRA DE AÇO CA-50, DIÂMETRO DE 8,0 MM, UTILIZADO EM ESTRUTURAS DIVERSAS, EXCETO LAJES. AF_12/2015	MAT.	KG	1	5,78	5,77
92781	ARMAÇÃO DE PILAR OU VIGA DE UMA ESTRUTURA CONVENCIONAL DE CONCRETO ARMADO EM UMA EDIFICAÇÃO TÉRREA OU SOBRADO UTILIZANDO AÇO CA-50 DE 20,0 MM - MONTAGEM. AF_12/2015	SERG.CG	kg		PREÇO TOTAL (Unit.):	6,20
39017	ESPACADOR / DISTANCIADOR CIRCULAR COM ENTRADA LATERAL, EM PLASTICO, PARA VERGALHAO *4,2 A 12,5* MM, COBRIMENTO 20 MM	MAT.	UN	0,113	0,12	0,01
43132	ARAME RECOZIDO 16 BWG, D = 1,60 MM (0,016 KG/M) OU 18 BWG, D = 1,25 MM (0,01 KG/M)	MAT.	KG	0,025	10,58	0,26
88238	AJUDANTE DE ARMADOR COM ENCARGOS COMPLEMENTARES	SERG.CG	H	0,0051	17,33	0,08
88245	ARMADOR COM ENCARGOS COMPLEMENTARES	SERG.CG	H	0,0312	22,34	0,69
92797	CORTE E DOBRA DE AÇO CA-50, DIÂMETRO DE 20,0 MM, UTILIZADO EM ESTRUTURAS DIVERSAS, EXCETO LAJES. AF_12/2015	MAT.	KG	1	5,17	5,16
2464	MONTAGEM E DESMONTAGEM DE FÔRMA DE VIGA, ESCORAMENTO METÁLICO, PÉ-DIREITO SIMPLES, EM CHAPA DE MADEIRA RESINADA, 8 UTILIZAÇÕES. AF_12/2015	SER.CG	m2		PREÇO TOTAL (Unit.):	67,93
2692	DESMOLDANTE PROTETOR PARA FORMAS DE MADEIRA, DE BASE OLEOSA EMULSIONADA EM AGUA	MAT.	L	0,01	4,06	0,04
4491	PONTALETE DE MADEIRA NAO APARELHADA *7,5 X 7,5* CM (3 X 3 ") PINUS, MISTA OU EQUIVALENTE DA REGIAO	MAT.	M	0,296	2,98	0,88
10749	LOCAÇÃO DE ESCORA METALICA TELESCOPICA, COM ALTURA REGULAVEL DE *1,80* A *3,20* M, COM CAPACIDADE DE CARGA DE NO MINIMO 1000 KGF (10 KN), INCLUSO TRIPE E FORCADO	SER.CG	MES	1,186	5,49	6,51
40275	LOCAÇÃO DE VIGA SANDUICHÊ METALICA VAZADA PARA TRAVAMENTO DE PILARES, ALTURA DE *8* CM, LARGURA DE *6* CM E EXTENSAO DE 2 M	SER.CG	MES	0,356	12	4,27
40287	LOCAÇÃO DE BARRA DE ANCORAGEM DE 0,80 A 1,20 M DE EXTENSAO, COM ROSCA DE 5/8", INCLUINDO PORCA E FLANGE	SER.CG	MES	0,474	3	1,42
40304	PREGO DE AÇO POLIDO COM CABECA DUPLA 17 X 27 (2 1/2 X 11)	MAT.	KG	0,033	10,45	0,34
40339	LOCAÇÃO DE CRUZETA PARA ESCORA METALICA	SER.CG	MES	1,186	3	3,55
88239	AJUDANTE DE CARPINTEIRO COM ENCARGOS COMPLEMENTARES	SER.CG	H	0,256	18,81	4,81
88262	CARPINTEIRO DE FORMAS COM ENCARGOS COMPLEMENTARES	SER.CG	H	1,397	22,3	31,15
92265	FABRICAÇÃO DE FÔRMA PARA VIGAS, EM CHAPA DE MADEIRA COMPENSADA RESINADA, E = 17 MM. AF_12/2015	MAT.	M2	0,236	63,42	14,96
92776	ARMAÇÃO DE PILAR OU VIGA DE UMA ESTRUTURA CONVENCIONAL DE CONCRETO ARMADO EM UMA EDIFICAÇÃO TÉRREA OU SOBRADO UTILIZANDO AÇO CA-50 DE 6,3 MM - MONTAGEM. AF_12/2015	SER.CG	kg		PREÇO TOTAL (Unit.):	10,62
39017	ESPACADOR / DISTANCIADOR CIRCULAR COM ENTRADA LATERAL, EM PLASTICO, PARA VERGALHAO *4,2 A 12,5* MM, COBRIMENTO 20 MM	MAT.	UN	0,97	0,12	0,11



RELATORIO DE COMPOSIÇÕES DE SERVIÇOS

BDI EDIFICAÇÕES	20,94%
BDI EQUIPAMENTOS	10,89%

Data: 08/09/2020

Leis Sociais Horistas: 112,85%

Leis Sociais Mensalistas: 72,54%

AREA CONST. 5.577,39 m2

Tabela de referência: SINAPI - Janeiro de 2020 Sem Desoneração

OBRA: CONSTRUÇÃO DA ESCOLA TÉCNICA DE SANTA MARIA
 OFC. Nº: T-006/2016
 LOCAL: QR 119, CONJUNTO "A" LOTE 01 - SANTA MARIA

CÓDIGO	DESCRIÇÃO	CLASS	UNIDADE	COEF.	PREÇO (R\$)	PREÇO TOTAL (R\$)
43132	ARAME RECOZIDO 16 BWG, D = 1,60 MM (0,016 KG/M) OU 18 BWG, D = 1,25 MM (0,01 KG/M)	MAT.	KG	0,025	10,58	0,26
88238	AJUDANTE DE ARMADOR COM ENCARGOS COMPLEMENTARES	SER.CG	H	0,028	17,33	0,48
88245	ARMADOR COM ENCARGOS COMPLEMENTARES	SER.CG	H	0,1713	22,34	3,82
92792	CORTE E DOBRA DE AÇO CA-50, DIÂMETRO DE 6,3 MM, UTILIZADO EM ESTRUTURAS DIVERSAS, EXCETO LAJES. AF_12/2015	MAT.	KG	1	5,95	5,95
92777	ARMAÇÃO DE PILAR OU VIGA DE UMA ESTRUTURA CONVENCIONAL DE CONCRETO ARMADO EM UMA EDIFICAÇÃO TÉRREA OU SOBRADO UTILIZANDO AÇO CA-50 DE 8,0 MM - MONTAGEM. AF_12/2015	SER.CG	kg		PREÇO TOTAL (Unit.):	9,32
39017	ESPACADOR / DISTANCIADOR CIRCULAR COM ENTRADA LATERAL, EM PLASTICO, PARA VERGALHAO *4,2 A 12,5* MM, COBRIMENTO 20 MM	MAT.	UN	0,743	0,12	0,08
43132	ARAME RECOZIDO 16 BWG, D = 1,60 MM (0,016 KG/M) OU 18 BWG, D = 1,25 MM (0,01 KG/M)	MAT.	KG	0,025	10,58	0,26
88238	AJUDANTE DE ARMADOR COM ENCARGOS COMPLEMENTARES	SER.CG	H	0,0209	17,33	0,36
88245	ARMADOR COM ENCARGOS COMPLEMENTARES	SER.CG	H	0,1278	22,34	2,85
92793	CORTE E DOBRA DE AÇO CA-50, DIÂMETRO DE 8,0 MM, UTILIZADO EM ESTRUTURAS DIVERSAS, EXCETO LAJES. AF_12/2015	MAT.	KG	1	5,78	5,77
92778	ARMAÇÃO DE PILAR OU VIGA DE UMA ESTRUTURA CONVENCIONAL DE CONCRETO ARMADO EM UMA EDIFICAÇÃO TÉRREA OU SOBRADO UTILIZANDO AÇO CA-50 DE 10,0 MM - MONTAGEM. AF_12/2015	SER.CG	kg		PREÇO TOTAL (Unit.):	7,98
39017	ESPACADOR / DISTANCIADOR CIRCULAR COM ENTRADA LATERAL, EM PLASTICO, PARA VERGALHAO *4,2 A 12,5* MM, COBRIMENTO 20 MM	MAT.	UN	0,543	0,12	0,06
43132	ARAME RECOZIDO 16 BWG, D = 1,60 MM (0,016 KG/M) OU 18 BWG, D = 1,25 MM (0,01 KG/M)	MAT.	KG	0,025	10,58	0,26
88238	AJUDANTE DE ARMADOR COM ENCARGOS COMPLEMENTARES	SER.CG	H	0,0156	17,33	0,27
88245	ARMADOR COM ENCARGOS COMPLEMENTARES	SER.CG	H	0,0956	22,34	2,13
92794	CORTE E DOBRA DE AÇO CA-50, DIÂMETRO DE 10,0 MM, UTILIZADO EM ESTRUTURAS DIVERSAS, EXCETO LAJES. AF_12/2015	MAT.	KG	1	5,26	5,26
92779	ARMAÇÃO DE PILAR OU VIGA DE UMA ESTRUTURA CONVENCIONAL DE CONCRETO ARMADO EM UMA EDIFICAÇÃO TÉRREA OU SOBRADO UTILIZANDO AÇO CA-50 DE 12,5 MM - MONTAGEM. AF_12/2015	SER.CG	kg		PREÇO TOTAL (Unit.):	6,51
39017	ESPACADOR / DISTANCIADOR CIRCULAR COM ENTRADA LATERAL, EM PLASTICO, PARA VERGALHAO *4,2 A 12,5* MM, COBRIMENTO 20 MM	MAT.	UN	0,367	0,12	0,04
43132	ARAME RECOZIDO 16 BWG, D = 1,60 MM (0,016 KG/M) OU 18 BWG, D = 1,25 MM (0,01 KG/M)	MAT.	KG	0,025	10,58	0,26
88238	AJUDANTE DE ARMADOR COM ENCARGOS COMPLEMENTARES	SER.CG	H	0,0114	17,33	0,19
88245	ARMADOR COM ENCARGOS COMPLEMENTARES	SER.CG	H	0,0698	22,34	1,55
92795	CORTE E DOBRA DE AÇO CA-50, DIÂMETRO DE 12,5 MM, UTILIZADO EM ESTRUTURAS DIVERSAS, EXCETO LAJES. AF_12/2015	MAT.	KG	1	4,47	4,47
92780	ARMAÇÃO DE PILAR OU VIGA DE UMA ESTRUTURA CONVENCIONAL DE CONCRETO ARMADO EM UMA EDIFICAÇÃO TÉRREA OU SOBRADO UTILIZANDO AÇO CA-50 DE 16,0 MM - MONTAGEM. AF_12/2015	SER.CG	kg		PREÇO TOTAL (Unit.):	5,86
39017	ESPACADOR / DISTANCIADOR CIRCULAR COM ENTRADA LATERAL, EM PLASTICO, PARA VERGALHAO *4,2 A 12,5* MM, COBRIMENTO 20 MM	MAT.	UN	0,212	0,12	0,02
43132	ARAME RECOZIDO 16 BWG, D = 1,60 MM (0,016 KG/M) OU 18 BWG, D = 1,25 MM (0,01 KG/M)	MAT.	KG	0,025	10,58	0,26
88238	AJUDANTE DE ARMADOR COM ENCARGOS COMPLEMENTARES	SER.CG	H	0,0077	17,33	0,13
88245	ARMADOR COM ENCARGOS COMPLEMENTARES	SER.CG	H	0,0473	22,34	1,05
92796	CORTE E DOBRA DE AÇO CA-50, DIÂMETRO DE 16,0 MM, UTILIZADO EM ESTRUTURAS DIVERSAS, EXCETO LAJES. AF_12/2015	MAT.	KG	1	4,41	4,40
92781	ARMAÇÃO DE PILAR OU VIGA DE UMA ESTRUTURA CONVENCIONAL DE CONCRETO ARMADO EM UMA EDIFICAÇÃO TÉRREA OU SOBRADO UTILIZANDO AÇO CA-50 DE 20,0 MM - MONTAGEM. AF_12/2015	SER.CG	kg		PREÇO TOTAL (Unit.):	6,20

GCE S/A.

4525



RELATORIO DE COMPOSIÇÕES DE SERVIÇOS

BDI EDIFICAÇÕES	20,94%
BDI EQUIPAMENTOS	10,89%

Data: 08/09/2020

Leis Sociais Horistas: 112,85%

Leis Sociais Mensalistas: 72,54%

AREA CONST. 5.577,39 m2

Tabela de referência: SINAPI - Janeiro de 2020 Sem Desoneração

OBRA: CONSTRUÇÃO DA ESCOLA TÉCNICA DE SANTA MARIA
 O.C.: Nº : T-006/2016
 LOCAL: QR 119, CONJUNTO "A" LOTE 01 - SANTA MARIA

CÓDIGO	DESCRIÇÃO	CLASS	UNIDADE	COEF.	PREÇO(R\$)	PREÇO TOTAL (R\$)
39017	ESPACADOR / DISTANCIADOR CIRCULAR COM ENTRADA LATERAL, EM PLASTICO, PARA VERGALHAO *4,2 A 12,5* MM, COBRIMENTO 20 MM	MAT.	UN	0,113	0,12	0,01
43132	ARAME RECOZIDO 16 BWG, D = 1,60 MM (0,016 KG/M) OU 18 BWG, D = 1,25 MM (0,01 KG/M)	MAT.	KG	0,025	10,58	0,26
88238	AJUDANTE DE ARMADOR COM ENCARGOS COMPLEMENTARES	SER.CG	H	0,0051	17,33	0,08
88245	ARMADOR COM ENCARGOS COMPLEMENTARES	SER.CG	H	0,0312	22,34	0,69
92797	CORTE E DOBRA DE AÇO CA-50, DIÂMETRO DE 20,0 MM, UTILIZADO EM ESTRUTURAS DIVERSAS, EXCETO LAJES. AF_12/2015	MAT.	KG	1	5,17	5,16
90997	FORMAS MANUSEÁVEIS PARA PAREDES DE CONCRETO MOLDADAS IN LOCO, DE EDIFICAÇÕES DE MULTIPLOS PAVIMENTOS, EM FACES INTERNAS DE PAREDES. AF_06/2015	SER.CG	m2		PREÇO TOTAL (Unit.):	16,96
39397	DESMOLDANTE PARA FORMAS METALICAS A BASE DE OLEO VEGETAL	MAT.	L	0,0333	10,06	0,33
39965	SISTEMA DE FORMAS MANUSEAVEIS DE ALUMINIO, PARA BLOCO RESID. COM PAREDES DE CONCRETO MOLDADAS IN LOCO, BLOCO COM 4 PAV. E 4 UNIDADES POR PAV., UNIDADE HABITACIONALCOM 48 M2 E 2 QUARTOS; TELHA DE FIBROCIMENTO (COLETADO CAIXA)	MAT.	M2	0,0028	1.108,81	3,10
88262	CARPINTEIRO DE FORMAS COM ENCARGOS COMPLEMENTARES	SER.CG	H	0,3954	22,3	8,81
88316	SERVEnte COM ENCARGOS COMPLEMENTARES	SER.CG	H	0,2848	16,58	4,72
91002	FORMAS MANUSEÁVEIS PARA PAREDES DE CONCRETO MOLDADAS IN LOCO, DE EDIFICAÇÕES DE MULTIPLOS PAVIMENTOS, EM PANOS DE FACHADA SEM VÃOS. AF_06/2015	SER.CG	m2		PREÇO TOTAL (Unit.):	14,16
39397	DESMOLDANTE PARA FORMAS METALICAS A BASE DE OLEO VEGETAL	MAT.	L	0,0333	10,06	0,33
39965	SISTEMA DE FORMAS MANUSEAVEIS DE ALUMINIO, PARA BLOCO RESID. COM PAREDES DE CONCRETO MOLDADAS IN LOCO, BLOCO COM 4 PAV. E 4 UNIDADES POR PAV., UNIDADE HABITACIONALCOM 48 M2 E 2 QUARTOS; TELHA DE FIBROCIMENTO (COLETADO CAIXA)	MAT.	M2	0,0028	1.108,81	3,10
88262	CARPINTEIRO DE FORMAS COM ENCARGOS COMPLEMENTARES	SER.CG	H	0,3136	22,3	6,99
88316	SERVEnte COM ENCARGOS COMPLEMENTARES	SER.CG	H	0,2259	16,58	3,74
92777	ARMAÇÃO DE PILAR OU VIGA DE UMA ESTRUTURA CONVENCIONAL DE CONCRETO ARMADO EM UMA EDIFICAÇÃO TÉRREA OU SOBRADO UTILIZANDO AÇO CA-50 DE 8,0 MM - MONTAGEM. AF_12/2015	SER.CG	kg		PREÇO TOTAL (Unit.):	9,32
39017	ESPACADOR / DISTANCIADOR CIRCULAR COM ENTRADA LATERAL, EM PLASTICO, PARA VERGALHAO *4,2 A 12,5* MM, COBRIMENTO 20 MM	MAT.	UN	0,743	0,12	0,08
43132	ARAME RECOZIDO 16 BWG, D = 1,60 MM (0,016 KG/M) OU 18 BWG, D = 1,25 MM (0,01 KG/M)	MAT.	KG	0,025	10,58	0,26
88238	AJUDANTE DE ARMADOR COM ENCARGOS COMPLEMENTARES	SER.CG	H	0,0209	17,33	0,36
88245	ARMADOR COM ENCARGOS COMPLEMENTARES	SER.CG	H	0,1278	22,34	2,85
92793	CORTE E DOBRA DE AÇO CA-50, DIÂMETRO DE 8,0 MM, UTILIZADO EM ESTRUTURAS DIVERSAS, EXCETO LAJES. AF_12/2015	MAT.	KG	1	5,78	5,77
92778	ARMAÇÃO DE PILAR OU VIGA DE UMA ESTRUTURA CONVENCIONAL DE CONCRETO ARMADO EM UMA EDIFICAÇÃO TÉRREA OU SOBRADO UTILIZANDO AÇO CA-50 DE 10,0 MM - MONTAGEM. AF_12/2015	SER.CG	kg		PREÇO TOTAL (Unit.):	7,98
39017	ESPACADOR / DISTANCIADOR CIRCULAR COM ENTRADA LATERAL, EM PLASTICO, PARA VERGALHAO *4,2 A 12,5* MM, COBRIMENTO 20 MM	MAT.	UN	0,543	0,12	0,06
43132	ARAME RECOZIDO 16 BWG, D = 1,60 MM (0,016 KG/M) OU 18 BWG, D = 1,25 MM (0,01 KG/M)	MAT.	KG	0,025	10,58	0,26
88238	AJUDANTE DE ARMADOR COM ENCARGOS COMPLEMENTARES	SER.CG	H	0,0156	17,33	0,27
88245	ARMADOR COM ENCARGOS COMPLEMENTARES	SER.CG	H	0,0956	22,34	2,13
92794	CORTE E DOBRA DE AÇO CA-50, DIÂMETRO DE 10,0 MM, UTILIZADO EM ESTRUTURAS DIVERSAS, EXCETO LAJES. AF_12/2015	MAT.	KG	1	5,26	5,26
92779	ARMAÇÃO DE PILAR OU VIGA DE UMA ESTRUTURA CONVENCIONAL DE CONCRETO ARMADO EM UMA EDIFICAÇÃO TÉRREA OU SOBRADO UTILIZANDO AÇO CA-50 DE 12,5 MM - MONTAGEM. AF_12/2015	SER.CG	kg		PREÇO TOTAL (Unit.):	6,51



RELATORIO DE COMPOSIÇÕES DE SERVIÇOS

BDI EDIFICAÇÕES	20,94%
BDI EQUIPAMENTOS	10,89%

Data: 08/09/2020

Leis Sociais Horistas: 112,85%

Leis Sociais Mensalistas: 72,54%

AREA CONST. 5.577,39 m2

Tabela de referência: SINAPI - Janeiro de 2020 Sem Desoneração

OPERA: CONSTRUÇÃO DA ESCOLA TÉCNICA DE SANTA MARIA
 O.C.Nº : T-006/2016
 LOCAL: QR 119, CONJUNTO "A" LOTE 01 - SANTA MARIA

CÓDIGO	DESCRIÇÃO	CLASS	UNIDADE	COEF.	PREÇO(R\$)	PREÇO TOTAL (R\$)
39017	ESPACADOR / DISTANCIADOR CIRCULAR COM ENTRADA LATERAL, EM PLASTICO, PARA VERGALHAO *4,2 A 12,5* MM, COBRIMENTO 20 MM	MAT.	UN	0,367	0,12	0,04
43132	ARAME RECOZIDO 16 BWG, D = 1,60 MM (0,016 KG/M) OU 18 BWG, D = 1,25 MM (0,01 KG/M)	MAT.	KG	0,025	10,58	0,26
88238	AJUDANTE DE ARMADOR COM ENCARGOS COMPLEMENTARES	SER.CG	H	0,0114	17,33	0,19
88245	ARMADOR COM ENCARGOS COMPLEMENTARES	SER.CG	H	0,0698	22,34	1,55
92795	CORTE E DOBRA DE AÇO CA-50, DIÂMETRO DE 12,5 MM, UTILIZADO EM ESTRUTURAS DIVERSAS, EXCETO LAJES. AF_12/2015	MAT.	KG	1	4,47	4,47
92780	ARMAÇÃO DE PILAR OU VIGA DE UMA ESTRUTURA CONVENCIONAL DE CONCRETO ARMADO EM UMA EDIFICAÇÃO TÉRREA OU SOBRADO UTILIZANDO AÇO CA-50 DE 16,0 MM - MONTAGEM. AF_12/2015	SER.CG	kg		PREÇO TOTAL (Unit.):	5,86
39017	ESPACADOR / DISTANCIADOR CIRCULAR COM ENTRADA LATERAL, EM PLASTICO, PARA VERGALHAO *4,2 A 12,5* MM, COBRIMENTO 20 MM	MAT.	UN	0,212	0,12	0,02
43132	ARAME RECOZIDO 16 BWG, D = 1,60 MM (0,016 KG/M) OU 18 BWG, D = 1,25 MM (0,01 KG/M)	MAT.	KG	0,025	10,58	0,26
88238	AJUDANTE DE ARMADOR COM ENCARGOS COMPLEMENTARES	SER.CG	H	0,0077	17,33	0,13
88245	ARMADOR COM ENCARGOS COMPLEMENTARES	SER.CG	H	0,0473	22,34	1,05
92796	CORTE E DOBRA DE AÇO CA-50, DIÂMETRO DE 16,0 MM, UTILIZADO EM ESTRUTURAS DIVERSAS, EXCETO LAJES. AF_12/2015	MAT.	KG	1	4,41	4,40
92522	MONTAGEM E DESMONTAGEM DE FÔRMA DE LAJE MACIÇA COM ÁREA MÉDIA MAIOR QUE 20 M², PÉ-DIREITO SIMPLES, EM CHAPA DE MADEIRA COMPENSADA RESINADA, 8 UTILIZAÇÕES. AF_12/2015	MAT.	m2		PREÇO TOTAL (Unit.):	18,80
2692	DESMOLDANTE PROTETOR PARA FORMAS DE MADEIRA, DE BASE OLEOSA EMULSIONADA EM AGUA	MAT.	L	0,01	4,06	0,04
10749	LOCAÇÃO DE ESCORA METÁLICA TELESCÓPICA, COM ALTURA REGULAVEL DE *1,80* A *3,20* M, COM CAPACIDADE DE CARGA DE NO MINIMO 1000 KGF (10 KN), INCLUSO TRIPE E FORCADO	SER.CG	MES	0,397	5,49	2,17
40270	VIGA DE ESCORAMENTO H20, DE MADEIRA, PESO DE 5,00 A 5,20 KG/M, COM EXTREMIDADES PLASTICAS	MAT.	M	0,03	37,63	1,12
88239	AJUDANTE DE CARPINTEIRO COM ENCARGOS COMPLEMENTARES	SER.CG	H	0,078	18,81	1,46
88262	CARPINTEIRO DE FORMAS COM ENCARGOS COMPLEMENTARES	SER.CG	H	0,424	22,3	9,45
92267	FABRICAÇÃO DE FÔRMA PARA LAJES, EM CHAPA DE MADEIRA COMPENSADA RESINADA, E = 17 MM. AF_12/2015	MAT.	M2	0,195	23,43	4,56
92784	ARMAÇÃO DE LAJE DE UMA ESTRUTURA CONVENCIONAL DE CONCRETO ARMADO EM UMA EDIFICAÇÃO TÉRREA OU SOBRADO UTILIZANDO AÇO CA-60 DE 5,0 MM - MONTAGEM. AF_12/2015	SER.CG	kg		PREÇO TOTAL (Unit.):	10,14
39017	ESPACADOR / DISTANCIADOR CIRCULAR COM ENTRADA LATERAL, EM PLASTICO, PARA VERGALHAO *4,2 A 12,5* MM, COBRIMENTO 20 MM	MAT.	UN	2,118	0,12	0,24
43132	ARAME RECOZIDO 16 BWG, D = 1,60 MM (0,016 KG/M) OU 18 BWG, D = 1,25 MM (0,01 KG/M)	MAT.	KG	0,025	10,58	0,26
88238	AJUDANTE DE ARMADOR COM ENCARGOS COMPLEMENTARES	SER.CG	H	0,0253	17,33	0,43
88245	ARMADOR COM ENCARGOS COMPLEMENTARES	SER.CG	H	0,1547	22,34	3,45
92800	CORTE E DOBRA DE AÇO CA-60, DIÂMETRO DE 5,0 MM, UTILIZADO EM LAJE. AF_12/2015	MAT.	KG	1	5,76	5,76
92785	ARMAÇÃO DE LAJE DE UMA ESTRUTURA CONVENCIONAL DE CONCRETO ARMADO EM UMA EDIFICAÇÃO TÉRREA OU SOBRADO UTILIZANDO AÇO CA-50 DE 6,3 MM - MONTAGEM. AF_12/2015	SER.CG	kg		PREÇO TOTAL (Unit.):	9,06
39017	ESPACADOR / DISTANCIADOR CIRCULAR COM ENTRADA LATERAL, EM PLASTICO, PARA VERGALHAO *4,2 A 12,5* MM, COBRIMENTO 20 MM	MAT.	UN	1,333	0,12	0,15
43132	ARAME RECOZIDO 16 BWG, D = 1,60 MM (0,016 KG/M) OU 18 BWG, D = 1,25 MM (0,01 KG/M)	MAT.	KG	0,025	10,58	0,26
88238	AJUDANTE DE ARMADOR COM ENCARGOS COMPLEMENTARES	SER.CG	H	0,0191	17,33	0,33
88245	ARMADOR COM ENCARGOS COMPLEMENTARES	SER.CG	H	0,1168	22,34	2,60
92801	CORTE E DOBRA DE AÇO CA-50, DIÂMETRO DE 6,3 MM, UTILIZADO EM LAJE. AF_12/2015	MAT.	KG	1	5,73	5,72



RELATORIO DE COMPOSIÇÕES DE SERVIÇOS

BDI EDIFICAÇÕES	20,94%
BDI EQUIPAMENTOS	10,89%

Data: 08/09/2020

Leis Sociais Horistas: 112,85%

Leis Sociais Mensalistas: 72,54%

AREA CONST. 5.577,39 m2

Tabela de referência: SINAPI - Janeiro de 2020 Sem Desoneração

OBRA: CONSTRUÇÃO DA ESCOLA TÉCNICA DE SANTA MARIA
 O.C. Nº : T-006/2016
 LOCAL: QR 119, CONJUNTO "A" LOTE 01 - SANTA MARIA

DDIGO	DESCRIÇÃO	CLASS	UNIDADE	COEF.	PREÇO (R\$)	PREÇO TOTAL (R\$)
92786	ARMAÇÃO DE LAJE DE UMA ESTRUTURA CONVENCIONAL DE CONCRETO ARMADO EM UMA EDIFICAÇÃO TÉRREA OU SOBRADO UTILIZANDO AÇO CA-50 DE 8,0 MM - MONTAGEM. AF_12/2015	SERG.CG	kg		PREÇO TOTAL (Unit.):	8,13
39017	ESPACADOR / DISTANCIADOR CIRCULAR COM ENTRADA LATERAL, EM PLASTICO, PARA VERGALHAO *4,2 A 12,5* MM, COBRIMENTO 20 MM	MAT.	UN	0,728	0,12	0,08
43132	ARAME RECOZIDO 16 BWG, D = 1,60 MM (0,016 KG/M) OU 18 BWG, D = 1,25 MM (0,01 KG/M)	MAT.	KG	0,025	10,58	0,26
88238	AJUDANTE DE ARMADOR COM ENCARGOS COMPLEMENTARES	SERG.CG	H	0,014	17,33	0,24
88245	ARMADOR COM ENCARGOS COMPLEMENTARES	SERG.CG	H	0,0859	22,34	1,91
92802	CORTE E DOBRA DE AÇO CA-50, DIÂMETRO DE 8,0 MM, UTILIZADO EM LAJE. AF_12/2015	MAT.	KG	1	5,65	5,64
92787	ARMAÇÃO DE LAJE DE UMA ESTRUTURA CONVENCIONAL DE CONCRETO ARMADO EM UMA EDIFICAÇÃO TÉRREA OU SOBRADO UTILIZANDO AÇO CA-50 DE 10,0 MM - MONTAGEM. AF_12/2015	SER.CG	kg		PREÇO TOTAL (Unit.):	7,05
39017	ESPACADOR / DISTANCIADOR CIRCULAR COM ENTRADA LATERAL, EM PLASTICO, PARA VERGALHAO *4,2 A 12,5* MM, COBRIMENTO 20 MM	MAT.	UN	0,357	0,12	0,04
43132	ARAME RECOZIDO 16 BWG, D = 1,60 MM (0,016 KG/M) OU 18 BWG, D = 1,25 MM (0,01 KG/M)	MAT.	KG	0,025	10,58	0,26
88238	AJUDANTE DE ARMADOR COM ENCARGOS COMPLEMENTARES	SER.CG	H	0,0103	17,33	0,17
88245	ARMADOR COM ENCARGOS COMPLEMENTARES	SER.CG	H	0,0629	22,34	1,40
92803	CORTE E DOBRA DE AÇO CA-50, DIÂMETRO DE 10,0 MM, UTILIZADO EM LAJE. AF_12/2015	MAT.	KG	1	5,19	5,18
92788	ARMAÇÃO DE LAJE DE UMA ESTRUTURA CONVENCIONAL DE CONCRETO ARMADO EM UMA EDIFICAÇÃO TÉRREA OU SOBRADO UTILIZANDO AÇO CA-50 DE 12,5 MM - MONTAGEM. AF_12/2015	SER.CG	kg		PREÇO TOTAL (Unit.):	5,81
39017	ESPACADOR / DISTANCIADOR CIRCULAR COM ENTRADA LATERAL, EM PLASTICO, PARA VERGALHAO *4,2 A 12,5* MM, COBRIMENTO 20 MM	MAT.	UN	0,147	0,12	0,01
43132	ARAME RECOZIDO 16 BWG, D = 1,60 MM (0,016 KG/M) OU 18 BWG, D = 1,25 MM (0,01 KG/M)	MAT.	KG	0,025	10,58	0,26
88238	AJUDANTE DE ARMADOR COM ENCARGOS COMPLEMENTARES	SER.CG	H	0,0073	17,33	0,12
88245	ARMADOR COM ENCARGOS COMPLEMENTARES	SER.CG	H	0,0446	22,34	0,99
92804	CORTE E DOBRA DE AÇO CA-50, DIÂMETRO DE 12,5 MM, UTILIZADO EM LAJE. AF_12/2015	MAT.	KG	1	4,43	4,43
55602	ARRASAMENTO MECANICO DE ESTACA DE CONCRETO ARMADO, DIAMETROS DE 41 CM A 60 CM. AF_11/2016	SER.CG	UN		PREÇO TOTAL (Unit.):	20,83
5795	MARTELETE OU ROMPEDOR PNEUMÁTICO MANUAL, 28 KG, COM SILENCIADOR - CHP DIURNO. AF_07/2016	MAT.	CHP	0,227	16,65	3,77
5952	MARTELETE OU ROMPEDOR PNEUMÁTICO MANUAL, 28 KG, COM SILENCIADOR - CHI DIURNO. AF_07/2016	MAT.	CHI	0,184	15,76	2,90
88298	OPERADOR DE MARTELETE OU MARTELETEIRO COM ENCARGOS COMPLEMENTARES	SER.CG	H	0,411	17,9	7,35
88316	SERVENTE COM ENCARGOS COMPLEMENTARES	SER.CG	H	0,411	16,58	6,81
95584	MONTAGEM DE ARMADURA TRANSVERSAL DE ESTACAS DE SEÇÃO CIRCULAR, DIÂMETRO = 6,3 MM. AF_11/2016	SER.CG	kg		PREÇO TOTAL (Unit.):	9,56
43132	ARAME RECOZIDO 16 BWG, D = 1,60 MM (0,016 KG/M) OU 18 BWG, D = 1,25 MM (0,01 KG/M)	MAT.	KG	0,02	10,58	0,21
88238	AJUDANTE DE ARMADOR COM ENCARGOS COMPLEMENTARES	SER.CG	H	0,019	17,33	0,32
88245	ARMADOR COM ENCARGOS COMPLEMENTARES	SER.CG	H	0,174	22,34	3,88
95446	CORTE E DOBRA DE AÇO CA-50, DIÂMETRO DE 6,3 MM, UTILIZADO EM ESTRIBO CONTÍNUO HELICOIDAL. AF_10/2016	MAT.	KG	1	5,15	5,15
95578	MONTAGEM DE ARMADURA LONGITUDINAL/TRANSVERSAL DE ESTACAS DE SEÇÃO CIRCULAR, DIÂMETRO = 12,5 MM. AF_11/2016	SER.CG	kg		PREÇO TOTAL (Unit.):	6,05
43132	ARAME RECOZIDO 16 BWG, D = 1,60 MM (0,016 KG/M) OU 18 BWG, D = 1,25 MM (0,01 KG/M)	MAT.	KG	0,02	10,58	0,21
88238	AJUDANTE DE ARMADOR COM ENCARGOS COMPLEMENTARES	SER.CG	H	0,006	17,33	0,10
88245	ARMADOR COM ENCARGOS COMPLEMENTARES	SER.CG	H	0,057	22,34	1,27
92795	CORTE E DOBRA DE AÇO CA-50, DIÂMETRO DE 12,5 MM, UTILIZADO EM ESTRUTURAS DIVERSAS, EXCETO LAJES. AF_12/2015	MAT.	KG	1	4,47	4,47



RELATORIO DE COMPOSIÇÕES DE SERVIÇOS

OBRA: CONSTRUÇÃO DA ESCOLA TÉCNICA DE SANTA MARIA
 O.C. Nº : T-006/2016
 LOCAL: QR 119, CONJUNTO "A" LOTE 01 - SANTA MARIA

BDI EDIFICAÇÕES	20,94%
BDI EQUIPAMENTOS	10,89%

Data: 08/09/2020

Leis Sociais Horistas: 112,85%

Leis Sociais Mensalistas: 72,54%

AREA CONST. 5.577,39 m2

Tabela de referência: SINAPI - Janeiro de 2020 Sem Desoneração

ÓDIGO	DESCRIÇÃO	CLASS	UNIDADE	COEF.	PREÇO (R\$)	PREÇO TOTAL (R\$)
96534	FABRICAÇÃO, MONTAGEM E DESMONTAGEM DE FÔRMA PARA BLOCO DE COROAMENTO, EM MADEIRA SERRADA, E=25 MM, 4 UTILIZAÇÕES. AF_06/2017	SERG.CG	m2		PREÇO TOTAL (Unit.):	60,27
2692	DESMOLDANTE PROTETOR PARA FORMAS DE MADEIRA, DE BASE OLEOSA EMULSIONADA EM AGUA	MAT.	L	0,017	4,06	0,06
4491	PONTALETE DE MADEIRA NAO APARELHADA *7,5 X 7,5* CM (3 X 3 ") PINUS, MISTA OU EQUIVALENTE DA REGIAO	MAT.	M	0,625	2,98	1,86
4517	SARRAFO DE MADEIRA NAO APARELHADA *2,5 X 7,5* CM (1 X 3 ") PINUS, MISTA OU EQUIVALENTE DA REGIAO	MAT.	M	0,924	1,07	0,98
5074	PREGO DE AÇO POLIDO COM CABECA 15 X 18 (1 1/2 X 13)	MAT.	KG	0,011	9,49	0,10
6189	TABUA DE MADEIRA NAO APARELHADA *2,5 X 30* CM, CEDRINHO OU EQUIVALENTE DA REGIAO	MAT.	M	1,059	13,00	13,76
40304	PREGO DE AÇO POLIDO COM CABECA DUPLA 17 X 27 (2 1/2 X 11)	MAT.	KG	0,044	10,45	0,45
88239	AJUDANTE DE CARPINEIRO COM ENCARGOS COMPLEMENTARES	SERG.CG	H	0,589	18,81	11,07
88262	CARPINEIRO DE FORMAS COM ENCARGOS COMPLEMENTARES	SERG.CG	H	1,413	22,3	31,50
J1692	SERRA CIRCULAR DE BANCADA COM MOTOR ELÉTRICO POTÊNCIA DE 5HP, COM COIFA PARA DISCO 10" - CHP DIURNO. AF_08/2015	MAT.	CHP	0,018	16,46	0,29
91693	SERRA CIRCULAR DE BANCADA COM MOTOR ELÉTRICO POTÊNCIA DE 5HP, COM COIFA PARA DISCO 10" - CHI DIURNO. AF_08/2015	MAT.	CHI	0,014	14,76	0,20
96545	ARMAÇÃO DE BLOCO, VIGA BALDRAME OU SAPATA UTILIZANDO AÇO CA-50 DE 8 MM - MONTAGEM. AF_06/2017	SERG.CG	kg		PREÇO TOTAL (Unit.):	9,33
39017	ESPACADOR / DISTANCIADOR CIRCULAR COM ENTRADA LATERAL, EM PLASTICO, PARA VERGALHAO *4,2 A 12,5* MM, COBRIMENTO 20 MM	MAT.	UN	0,724	0,12	0,08
43132	ARAME RECOZIDO 16 BWG, D = 1,60 MM (0,016 KG/M) OU 18 BWG, D = 1,25 MM (0,01 KG/M)	MAT.	KG	0,025	10,58	0,26
88238	AJUDANTE DE ARMADOR COM ENCARGOS COMPLEMENTARES	SERG.CG	H	0,0375	17,33	0,64
88245	ARMADOR COM ENCARGOS COMPLEMENTARES	SERG.CG	H	0,1155	22,34	2,58
92793	CORTE E DOBRA DE AÇO CA-50, DIÂMETRO DE 8,0 MM, UTILIZADO EM ESTRUTURAS DIVERSAS, EXCETO LAJES. AF_12/2015	MAT.	KG	1	5,78	5,77
96547	ARMAÇÃO DE BLOCO, VIGA BALDRAME OU SAPATA UTILIZANDO AÇO CA-50 DE 12,5 MM - MONTAGEM. AF_06/2017	SERG.CG	kg		PREÇO TOTAL (Unit.):	6,65
39017	ESPACADOR / DISTANCIADOR CIRCULAR COM ENTRADA LATERAL, EM PLASTICO, PARA VERGALHAO *4,2 A 12,5* MM, COBRIMENTO 20 MM	MAT.	UN	0,306	0,12	0,03
43132	ARAME RECOZIDO 16 BWG, D = 1,60 MM (0,016 KG/M) OU 18 BWG, D = 1,25 MM (0,01 KG/M)	MAT.	KG	0,025	10,58	0,26
88238	AJUDANTE DE ARMADOR COM ENCARGOS COMPLEMENTARES	SERG.CG	H	0,022	17,33	0,38
88245	ARMADOR COM ENCARGOS COMPLEMENTARES	SERG.CG	H	0,068	22,34	1,51
92795	CORTE E DOBRA DE AÇO CA-50, DIÂMETRO DE 12,5 MM, UTILIZADO EM ESTRUTURAS DIVERSAS, EXCETO LAJES. AF_12/2015	MAT.	KG	1	4,47	4,47
90997	FORMAS MANUSEÁVEIS PARA PAREDES DE CONCRETO MOLDADAS IN LOCO, DE EDIFICAÇÕES DE MULTIPLOS PAVIMENTOS, EM FACES INTERNAS DE PAREDES. AF_06/2015	SER.CG	m2		PREÇO TOTAL (Unit.):	16,96
39397	DESMOLDANTE PARA FORMAS METALICAS A BASE DE OLEO VEGETAL	MAT.	L	0,0333	10,06	0,33
39965	SISTEMA DE FORMAS MANUSEAVEIS DE ALUMINIO, PARA BLOCO RESID. COM PAREDES DE CONCRETO MOLDADAS IN LOCO, BLOCO COM 4 PAV. E 4 UNIDADES POR PAV., UNIDADE HABITACIONALCOM 48 M2 E 2 QUARTOS; TELHA DE FIBROCIMENTO (COLETADO CAIXA)	MAT.	M2	0,0028	1.108,81	3,10
88262	CARPINEIRO DE FORMAS COM ENCARGOS COMPLEMENTARES	SERG.CG	H	0,3954	22,3	8,81
88316	SERVEANTE COM ENCARGOS COMPLEMENTARES	SERG.CG	H	0,2848	16,58	4,72
91002	FORMAS MANUSEÁVEIS PARA PAREDES DE CONCRETO MOLDADAS IN LOCO, DE EDIFICAÇÕES DE MULTIPLOS PAVIMENTOS, EM PANOS DE FACHADA SEM VÃOS. AF_06/2015	SER.CG	m2		PREÇO TOTAL (Unit.):	14,16
39397	DESMOLDANTE PARA FORMAS METALICAS A BASE DE OLEO VEGETAL	MAT.	L	0,0333	10,06	0,33



RELATORIO DE COMPOSIÇÕES DE SERVIÇOS

BDI EDIFICAÇÕES	20,94%
BDI EQUIPAMENTOS	10,89%

OBRA: CONSTRUÇÃO DA ESCOLA TÉCNICA DE SANTA MARIA
OPC: Nº : T-006/2016
LOCAL: QR 119, CONJUNTO "A" LOTE 01 - SANTA MARIA

Data: 08/09/2020

Leis Sociais Horistas: 112,85%

Leis Sociais Mensalistas: 72,54%

AREA CONST. 5.577,39 m2

Tabela de referência: SINAPI - Janeiro de 2020 Sem Desoneração

CDIGO	DESCRIÇÃO	CLASS	UNIDADE	COEF.	PREÇO(R\$)	PREÇO TOTAL (R\$)
39965	SISTEMA DE FORMAS MANUSEAVEIS DE ALUMINIO, PARA BLOCO RESID. COM PAREDES DE CONCRETO MOLDADAS IN LOCO, BLOCO COM 4 PAV. E 4 UNIDADES POR PAV., UNIDADE HABITACIONALCOM 48 M2 E 2 QUARTOS; TELHA DE FIBROCIMENTO (COLETADO CAIXA)	MAT.	M2	0,0028	1.108,81	3,10
88262	CARPINTEIRO DE FORMAS COM ENCARGOS COMPLEMENTARES	SER.CG	H	0,3136	22,3	6,99
88316	SERVENTE COM ENCARGOS COMPLEMENTARES	SER.CG	H	0,2259	16,58	3,74
92522	MONTAGEM E DESMONTAGEM DE FÔRMA DE LAJE MACIÇA COM ÁREA MÉDIA MAIOR QUE 20 M², PÉ-DIREITO SIMPLES, EM CHAPA DE MADEIRA COMPENSADA RESINADA, 8 UTILIZAÇÕES. AF_12/2015	SERG.CG	m2		PREÇO TOTAL (Unit.):	18,80
2692	DESMOLDANTE PROTETOR PARA FORMAS DE MADEIRA, DE BASE OLEOSA EMULSIONADA EM AGUA	MAT.	L	0,01	4,06	0,04
10749	LOCACAO DE ESCORA METALICA TELESCOPICA, COM ALTURA REGULAVEL DE *1,80* A *3,20* M, COM CAPACIDADE DE CARGA DE NO MINIMO 1000 KGf (10 KN), INCLUSO TRIPE E FORCADO	SERG.CG	MES	0,397	5,49	2,17
40270	VIGA DE ESCORAMENTO H20, DE MADEIRA, PESO DE 5,00 A 5,20 KG/M, COM EXTREMIDADES PLASTICAS	MAT.	M	0,03	37,63	1,12
88239	AJUDANTE DE CARPINTEIRO COM ENCARGOS COMPLEMENTARES	SERG.CG	H	0,078	18,81	1,46
88262	CARPINTEIRO DE FORMAS COM ENCARGOS COMPLEMENTARES	SERG.CG	H	0,424	22,3	9,45
92267	FABRICAÇÃO DE FÔRMA PARA LAJES, EM CHAPA DE MADEIRA COMPENSADA RESINADA, E = 17 MM. AF_12/2015	MAT.	M2	0,195	23,43	4,56
92776	ARMAÇÃO DE PILAR OU VIGA DE UMA ESTRUTURA CONVENCIONAL DE CONCRETO ARMADO EM UMA EDIFICAÇÃO TÉRREA OU SOBRADO UTILIZANDO AÇO CA-50 DE 6,3 MM - MONTAGEM. AF_12/2015	SER.CG	kg		PREÇO TOTAL (Unit.):	10,62
39017	ESPACADOR / DISTANCIADOR CIRCULAR COM ENTRADA LATERAL, EM PLASTICO, PARA VERGALHAO *4,2 A 12,5* MM, COBRIMENTO 20 MM	MAT.	UN	0,97	0,12	0,11
43132	ARAME RECOZIDO 16 BWG, D = 1,60 MM (0,016 KG/M) OU 18 BWG, D = 1,25 MM (0,01 KG/M)	MAT.	KG	0,025	10,58	0,26
88238	AJUDANTE DE ARMADOR COM ENCARGOS COMPLEMENTARES	SER.CG	H	0,028	17,33	0,48
88245	ARMADOR COM ENCARGOS COMPLEMENTARES	SER.CG	H	0,1713	22,34	3,82
92792	CORTE E DOBRA DE AÇO CA-50, DIÂMETRO DE 6,3 MM, UTILIZADO EM ESTRUTURAS DIVERSAS, EXCETO LAJES. AF_12/2015	MAT.	KG	1	5,95	5,95
92777	ARMAÇÃO DE PILAR OU VIGA DE UMA ESTRUTURA CONVENCIONAL DE CONCRETO ARMADO EM UMA EDIFICAÇÃO TÉRREA OU SOBRADO UTILIZANDO AÇO CA-50 DE 8,0 MM - MONTAGEM. AF_12/2015	SERG.CG	kg		PREÇO TOTAL (Unit.):	9,32
39017	ESPACADOR / DISTANCIADOR CIRCULAR COM ENTRADA LATERAL, EM PLASTICO, PARA VERGALHAO *4,2 A 12,5* MM, COBRIMENTO 20 MM	MAT.	UN	0,743	0,12	0,08
43132	ARAME RECOZIDO 16 BWG, D = 1,60 MM (0,016 KG/M) OU 18 BWG, D = 1,25 MM (0,01 KG/M)	MAT.	KG	0,025	10,58	0,26
88238	AJUDANTE DE ARMADOR COM ENCARGOS COMPLEMENTARES	SERG.CG	H	0,0209	17,33	0,36
88245	ARMADOR COM ENCARGOS COMPLEMENTARES	SERG.CG	H	0,1278	22,34	2,85
92793	CORTE E DOBRA DE AÇO CA-50, DIÂMETRO DE 8,0 MM, UTILIZADO EM ESTRUTURAS DIVERSAS, EXCETO LAJES. AF_12/2015	MAT.	KG	1	5,78	5,77
92778	ARMAÇÃO DE PILAR OU VIGA DE UMA ESTRUTURA CONVENCIONAL DE CONCRETO ARMADO EM UMA EDIFICAÇÃO TÉRREA OU SOBRADO UTILIZANDO AÇO CA-50 DE 10,0 MM - MONTAGEM. AF_12/2015	SER.CG	kg		PREÇO TOTAL (Unit.):	7,98
39017	ESPACADOR / DISTANCIADOR CIRCULAR COM ENTRADA LATERAL, EM PLASTICO, PARA VERGALHAO *4,2 A 12,5* MM, COBRIMENTO 20 MM	MAT.	UN	0,543	0,12	0,06
43132	ARAME RECOZIDO 16 BWG, D = 1,60 MM (0,016 KG/M) OU 18 BWG, D = 1,25 MM (0,01 KG/M)	MAT.	KG	0,025	10,58	0,26
88238	AJUDANTE DE ARMADOR COM ENCARGOS COMPLEMENTARES	SER.CG	H	0,0156	17,33	0,27
88245	ARMADOR COM ENCARGOS COMPLEMENTARES	SER.CG	H	0,0956	22,34	2,13
92794	CORTE E DOBRA DE AÇO CA-50, DIÂMETRO DE 10,0 MM, UTILIZADO EM ESTRUTURAS DIVERSAS, EXCETO LAJES. AF_12/2015	MAT.	KG	1	5,26	5,26

GCE SIA.

4575



RELATORIO DE COMPOSIÇÕES DE SERVIÇOS

BDI EDIFICAÇÕES
BDI EQUIPAMENTOS

20,94%

10,89%

Data: 08/09/2020

Lels Sociais Horistas: 112,85%

Lels Sociais Mensalistas: 72,54%

AREA CONST. 5.577,39 m2

OBRA: CONSTRUÇÃO DA ESCOLA TÉCNICA DE SANTA MARIA

ORC. Nº : T-006/2016

LOCAL: QR 119, CONJUNTO "A" LOTE 01 - SANTA MARIA

Tabela de referência: SINAPI - Janeiro de 2020 Sem Desoneração

ÓDIGO	DESCRIÇÃO	CLASS	UNIDADE	COEF.	PREÇO(R\$)	PREÇO TOTAL (R\$)
92779	ARMAÇÃO DE PILAR OU VIGA DE UMA ESTRUTURA CONVENCIONAL DE CONCRETO ARMADO EM UMA EDIFICAÇÃO TÉRREA OU SOBRADO UTILIZANDO AÇO CA-50 DE 12,5 MM - MONTAGEM. AF_12/2015	SER.CG	kg		PREÇO TOTAL (Unit.):	6,51
39017	ESPAÇADOR / DISTANCIADOR CIRCULAR COM ENTRADA LATERAL, EM PLASTICO, PARA VERGALHAO *4,2 A 12,5* MM, COBRIMENTO 20 MM	MAT.	UN	0,367	0,12	0,04
43132	ARAME RECOZIDO 16 BWG, D = 1,60 MM (0,016 KG/M) OU 18 BWG, D = 1,25 MM (0,01 KG/M)	MAT.	KG	0,025	10,58	0,26
88238	AJUDANTE DE ARMADOR COM ENCARGOS COMPLEMENTARES	SER.CG	H	0,0114	17,33	0,19
88245	ARMADOR COM ENCARGOS COMPLEMENTARES	SER.CG	H	0,0698	22,34	1,55
92795	CORTE E DOBRA DE AÇO CA-50, DIÂMETRO DE 12,5 MM, UTILIZADO EM ESTRUTURAS DIVERSAS, EXCETO LAJES. AF_12/2015	MAT.	KG	1	4,47	4,47
95602	ARRASAMENTO MECANICO DE ESTACA DE CONCRETO ARMADO, DIAMETROS DE 41 CM A 60 CM. AF_11/2016	SER.CG	UN		PREÇO TOTAL (Unit.):	20,83
3795	MARTELETE OU ROMPEDOR PNEUMÁTICO MANUAL, 28 KG, COM SILENCIADOR - CHP DIURNO. AF_07/2016	MAT.	CHP	0,227	16,65	3,77
5952	MARTELETE OU ROMPEDOR PNEUMÁTICO MANUAL, 28 KG, COM SILENCIADOR - CHI DIURNO. AF_07/2016	MAT.	CHI	0,184	15,76	2,90
88298	OPERADOR DE MARTELETE OU MARTELETEIRO COM ENCARGOS COMPLEMENTARES	SER.CG	H	0,411	17,9	7,35
88316	SERVENTE COM ENCARGOS COMPLEMENTARES	SER.CG	H	0,411	16,58	6,81
95584	MONTAGEM DE ARMADURA TRANSVERSAL DE ESTACAS DE SEÇÃO CIRCULAR, DIÂMETRO = 6,3 MM. AF_11/2016	SER.CG	kg		PREÇO TOTAL (Unit.):	9,56
43132	ARAME RECOZIDO 16 BWG, D = 1,60 MM (0,016 KG/M) OU 18 BWG, D = 1,25 MM (0,01 KG/M)	MAT.	KG	0,02	10,58	0,21
88238	AJUDANTE DE ARMADOR COM ENCARGOS COMPLEMENTARES	SER.CG	H	0,019	17,33	0,32
88245	ARMADOR COM ENCARGOS COMPLEMENTARES	SER.CG	H	0,174	22,34	3,88
95446	CORTE E DOBRA DE AÇO CA-50, DIÂMETRO DE 6,3 MM, UTILIZADO EM ESTRIBO CONTÍNUO HELICOIDAL. AF_10/2016	MAT.	KG	1	5,15	5,15
95578	MONTAGEM DE ARMADURA LONGITUDINAL/TRANSVERSAL DE ESTACAS DE SEÇÃO CIRCULAR, DIÂMETRO = 12,5 MM. AF_11/2016	SER.CG	kg		PREÇO TOTAL (Unit.):	6,05
43132	ARAME RECOZIDO 16 BWG, D = 1,60 MM (0,016 KG/M) OU 18 BWG, D = 1,25 MM (0,01 KG/M)	MAT.	KG	0,02	10,58	0,21
88238	AJUDANTE DE ARMADOR COM ENCARGOS COMPLEMENTARES	SER.CG	H	0,006	17,33	0,10
88245	ARMADOR COM ENCARGOS COMPLEMENTARES	SER.CG	H	0,057	22,34	1,27
72795	CORTE E DOBRA DE AÇO CA-50, DIÂMETRO DE 12,5 MM, UTILIZADO EM ESTRUTURAS DIVERSAS, EXCETO LAJES. AF_12/2015	MAT.	KG	1	4,47	4,47
96534	FABRICAÇÃO, MONTAGEM E DESMONTAGEM DE FÔRMA PARA BLOCO DE COROAMENTO, EM MADEIRA SERRADA, E=25 MM, 4 UTILIZAÇÕES. AF_06/2017	SERG.CG	m2		PREÇO TOTAL (Unit.):	60,27
2692	DESMOLDANTE PROTETOR PARA FORMAS DE MADEIRA, DE BASE OLEOSA EMULSIONADA EM AGUA	MAT.	L	0,017	4,06	0,06
4491	PONTALETE DE MADEIRA NAO APARELHADA *7,5 X 7,5* CM (3 X 3 ") PINUS, MISTA OU EQUIVALENTE DA REGIAO	MAT.	M	0,625	2,98	1,86
4517	SARRAFO DE MADEIRA NAO APARELHADA *2,5 X 7,5* CM (1 X 3 ") PINUS, MISTA OU EQUIVALENTE DA REGIAO	MAT.	M	0,924	1,07	0,98
5074	PREGO DE AÇO POLIDO COM CABECA 15 X 18 (1 1/2 X 13)	MAT.	KG	0,011	9,49	0,10
6189	TABUA DE MADEIRA NAO APARELHADA *2,5 X 30* CM, CEDRINHO OU EQUIVALENTE DA REGIAO	MAT.	M	1,059	13,00	13,76
40304	PREGO DE AÇO POLIDO COM CABECA DUPLA 17 X 27 (2 1/2 X 11)	MAT.	KG	0,044	10,45	0,45
88239	AJUDANTE DE CARPINTEIRO COM ENCARGOS COMPLEMENTARES	SERG.CG	H	0,589	18,81	11,07
88262	CARPINTEIRO DE FORMAS COM ENCARGOS COMPLEMENTARES	SERG.CG	H	1,413	22,3	31,50
91692	SERRA CIRCULAR DE BANCADA COM MOTOR ELÉTRICO POTÊNCIA DE 5HP, COM COIFA PARA DISCO 10" - CHP DIURNO. AF_08/2015	MAT.	CHP	0,018	16,46	0,29
91693	SERRA CIRCULAR DE BANCADA COM MOTOR ELÉTRICO POTÊNCIA DE 5HP, COM COIFA PARA DISCO 10" - CHI DIURNO. AF_08/2015	MAT.	CHI	0,014	14,76	0,20
96545	ARMAÇÃO DE BLOCO, VIGA BALDRAME OU SAPATA UTILIZANDO AÇO CA-50 DE 8 MM - MONTAGEM. AF_06/2017	SERG.CG	kg		PREÇO TOTAL (Unit.):	9,33



RELATORIO DE COMPOSIÇÕES DE SERVIÇOS

BDI EDIFICAÇÕES	20,94%
BDI EQUIPAMENTOS	10,89%

OBRA: CONSTRUÇÃO DA ESCOLA TÉCNICA DE SANTA MARIA
ORC. Nº : T-006/2016
LOCAL: QR 119, CONJUNTO "A" LOTE 01 - SANTA MARIA

Data: 08/09/2020

Leis Sociais Horistas: 112,85%

Leis Sociais Mensalistas: 72,54%

AREA CONST. 5.577,39 m2

Tabela de referência: SINAPI - Janeiro de 2020 Sem Desoneração

ODIGO	DESCRIÇÃO	CLASS	UNIDADE	COEF.	PREÇO(R\$)	PREÇO TOTAL (R\$)
39017	ESPACADOR / DISTANCIADOR CIRCULAR COM ENTRADA LATERAL, EM PLASTICO, PARA VERGALHAO *4,2 A 12,5* MM, COBRIMENTO 20 MM	MAT.	UN	0,724	0,12	0,08
43132	ARAME RECOZIDO 16 BWG, D = 1,60 MM (0,016 KG/M) OU 18 BWG, D = 1,25 MM (0,01 KG/M)	MAT.	KG	0,025	10,58	0,26
88238	AJUDANTE DE ARMADOR COM ENCARGOS COMPLEMENTARES	SERG.CG	H	0,0375	17,33	0,64
88245	ARMADOR COM ENCARGOS COMPLEMENTARES	SERG.CG	H	0,1155	22,34	2,58
92793	CORTE E DOBRA DE AÇO CA-50, DIÂMETRO DE 8,0 MM, UTILIZADO EM ESTRUTURAS DIVERSAS, EXCETO LAJES. AF_12/2015	MAT.	KG	1	5,78	5,77
96547	ARMAÇÃO DE BLOCO, VIGA BALDRAME OU SAPATA UTILIZANDO AÇO CA-50 DE 12,5 MM - MONTAGEM. AF_06/2017	SERG.CG	kg		PREÇO TOTAL (Unit.):	6,65
39017	ESPACADOR / DISTANCIADOR CIRCULAR COM ENTRADA LATERAL, EM PLASTICO, PARA VERGALHAO *4,2 A 12,5* MM, COBRIMENTO 20 MM	MAT.	UN	0,306	0,12	0,03
3132	ARAME RECOZIDO 16 BWG, D = 1,60 MM (0,016 KG/M) OU 18 BWG, D = 1,25 MM (0,01 KG/M)	MAT.	KG	0,025	10,58	0,26
88238	AJUDANTE DE ARMADOR COM ENCARGOS COMPLEMENTARES	SERG.CG	H	0,022	17,33	0,38
88245	ARMADOR COM ENCARGOS COMPLEMENTARES	SERG.CG	H	0,068	22,34	1,51
92795	CORTE E DOBRA DE AÇO CA-50, DIÂMETRO DE 12,5 MM, UTILIZADO EM ESTRUTURAS DIVERSAS, EXCETO LAJES. AF_12/2015	MAT.	KG	1	4,47	4,47
90997	FORMAS MANUSEÁVEIS PARA PAREDES DE CONCRETO MOLDADAS IN LOCO, DE EDIFICAÇÕES DE MULTIPLOS PAVIMENTOS, EM FACES INTERNAS DE PAREDES. AF_06/2015	SER.CG	m2		PREÇO TOTAL (Unit.):	16,96
39397	DESMOLDANTE PARA FORMAS METALICAS A BASE DE OLEO VEGETAL	MAT.	L	0,0333	10,06	0,33
39965	SISTEMA DE FORMAS MANUSEAVEIS DE ALUMINIO, PARA BLOCO RESID. COM PAREDES DE CONCRETO MOLDADAS IN LOCO, BLOCO COM 4 PAV. E 4 UNIDADES POR PAV., UNIDADE HABITACIONALCOM 48 M2 E 2 QUARTOS; TELHA DE FIBROCIMENTO (COLETADO CAIXA)	MAT.	M2	0,0028	1.108,81	3,10
88262	CARPINTEIRO DE FORMAS COM ENCARGOS COMPLEMENTARES	SER.CG	H	0,3954	22,3	8,81
88316	SERVEANTE COM ENCARGOS COMPLEMENTARES	SER.CG	H	0,2848	16,58	4,72
91002	FORMAS MANUSEÁVEIS PARA PAREDES DE CONCRETO MOLDADAS IN LOCO, DE EDIFICAÇÕES DE MULTIPLOS PAVIMENTOS, EM PANOS DE FACHADA SEM VÃOS. AF_06/2015	SER.CG	m2		PREÇO TOTAL (Unit.):	14,16
9397	DESMOLDANTE PARA FORMAS METALICAS A BASE DE OLEO VEGETAL	MAT.	L	0,0333	10,06	0,33
39965	SISTEMA DE FORMAS MANUSEAVEIS DE ALUMINIO, PARA BLOCO RESID. COM PAREDES DE CONCRETO MOLDADAS IN LOCO, BLOCO COM 4 PAV. E 4 UNIDADES POR PAV., UNIDADE HABITACIONALCOM 48 M2 E 2 QUARTOS; TELHA DE FIBROCIMENTO (COLETADO CAIXA)	MAT.	M2	0,0028	1.108,81	3,10
88262	CARPINTEIRO DE FORMAS COM ENCARGOS COMPLEMENTARES	SER.CG	H	0,3136	22,3	6,99
88316	SERVEANTE COM ENCARGOS COMPLEMENTARES	SER.CG	H	0,2259	16,58	3,74
92522	MONTAGEM E DESMONTAGEM DE FÔRMA DE LAJE MACIÇA COM ÁREA MÉDIA MAIOR QUE 20 M², PÉ-DIREITO SIMPLES, EM CHAPA DE MADEIRA COMPENSADA RESINADA, 8 UTILIZAÇÕES. AF_12/2015	MAT.	m2		PREÇO TOTAL (Unit.):	18,80
2692	DESMOLDANTE PROTETOR PARA FORMAS DE MADEIRA, DE BASE OLEOSA EMULSIONADA EM AGUA	MAT.	L	0,01	4,06	0,04
10749	LOCAÇÃO DE ESCORA METALICA TELESCÓPICA, COM ALTURA REGULAVEL DE *1,80* A *3,20* M, COM CAPACIDADE DE CARGA DE NO MINIMO 1000 KGF (10 KN), INCLUSO TRIPE E FORCADO	SER.CG	MES	0,397	5,49	2,17
40270	VIGA DE ESCORAMENTO H20, DE MADEIRA, PESO DE 5,00 A 5,20 KG/M, COM EXTREMIDADES PLASTICAS	MAT.	M	0,03	37,63	1,12
88239	AJUDANTE DE CARPINTEIRO COM ENCARGOS COMPLEMENTARES	SER.CG	H	0,078	18,81	1,46
88262	CARPINTEIRO DE FORMAS COM ENCARGOS COMPLEMENTARES	SER.CG	H	0,424	22,3	9,45
92267	FABRICAÇÃO DE FÔRMA PARA LAJES, EM CHAPA DE MADEIRA COMPENSADA RESINADA, E = 17 MM. AF_12/2015	MAT.	M2	0,195	23,43	4,56
92776	ARMAÇÃO DE PILAR OU VIGA DE UMA ESTRUTURA CONVENCIONAL DE CONCRETO ARMADO EM UMA EDIFICAÇÃO TÉRREA OU SOBRADO UTILIZANDO AÇO CA-50 DE 6,3 MM - MONTAGEM. AF_12/2015	SER.CG	kg		PREÇO TOTAL (Unit.):	10,62

40 116



RELATORIO DE COMPOSIÇÕES DE SERVIÇOS

BDI EDIFICAÇÕES	20,94%
BDI EQUIPAMENTOS	10,89%

Data: 08/09/2020

Leis Sociais Horistas: 112,85%

Leis Sociais Mensalistas: 72,54%

AREA CONST. 5.577,39 m2

Tabela de referência: SINAPI - Janeiro de 2020 Sem Desoneração

OBRA: CONSTRUÇÃO DA ESCOLA TÉCNICA DE SANTA MARIA
 ORC. Nº: T-006/2016
 LOCAL: QR 119, CONJUNTO "A" LOTE 01 - SANTA MARIA

DDIGO	DESCRIÇÃO	CLASS	UNIDADE	COEF.	PREÇO(R\$)	PREÇO TOTAL (R\$)
39017	ESPACADOR / DISTANCIADOR CIRCULAR COM ENTRADA LATERAL, EM PLASTICO, PARA VERGALHAO *4,2 A 12,5* MM, COBRIMENTO 20 MM	MAT.	UN	0,97	0,12	0,11
43132	ARAME RECOZIDO 16 BWG, D = 1,60 MM (0,016 KG/M) OU 18 BWG, D = 1,25 MM (0,01 KG/M)	MAT.	KG	0,025	10,58	0,26
88238	AJUDANTE DE ARMADOR COM ENCARGOS COMPLEMENTARES	SER.CG	H	0,028	17,33	0,48
88245	ARMADOR COM ENCARGOS COMPLEMENTARES	SER.CG	H	0,1713	22,34	3,82
92792	CORTE E DOBRA DE AÇO CA-50, DIÂMETRO DE 6,3 MM, UTILIZADO EM ESTRUTURAS DIVERSAS, EXCETO LAJES. AF_12/2015	MAT.	KG	1	5,95	5,95
92777	ARMAÇÃO DE PILAR OU VIGA DE UMA ESTRUTURA CONVENCIONAL DE CONCRETO ARMADO EM UMA EDIFICAÇÃO TÉRREA OU SOBRADO UTILIZANDO AÇO CA-50 DE 8,0 MM - MONTAGEM. AF_12/2015	SER.CG	kg		PREÇO TOTAL (Unit.):	9,32
39017	ESPACADOR / DISTANCIADOR CIRCULAR COM ENTRADA LATERAL, EM PLASTICO, PARA VERGALHAO *4,2 A 12,5* MM, COBRIMENTO 20 MM	MAT.	UN	0,743	0,12	0,08
43132	ARAME RECOZIDO 16 BWG, D = 1,60 MM (0,016 KG/M) OU 18 BWG, D = 1,25 MM (0,01 KG/M)	MAT.	KG	0,025	10,58	0,26
88238	AJUDANTE DE ARMADOR COM ENCARGOS COMPLEMENTARES	SER.CG	H	0,0209	17,33	0,36
88245	ARMADOR COM ENCARGOS COMPLEMENTARES	SER.CG	H	0,1278	22,34	2,85
92793	CORTE E DOBRA DE AÇO CA-50, DIÂMETRO DE 8,0 MM, UTILIZADO EM ESTRUTURAS DIVERSAS, EXCETO LAJES. AF_12/2015	MAT.	KG	1	5,78	5,77
92778	ARMAÇÃO DE PILAR OU VIGA DE UMA ESTRUTURA CONVENCIONAL DE CONCRETO ARMADO EM UMA EDIFICAÇÃO TÉRREA OU SOBRADO UTILIZANDO AÇO CA-50 DE 10,0 MM - MONTAGEM. AF_12/2015	SER.CG	kg		PREÇO TOTAL (Unit.):	7,98
39017	ESPACADOR / DISTANCIADOR CIRCULAR COM ENTRADA LATERAL, EM PLASTICO, PARA VERGALHAO *4,2 A 12,5* MM, COBRIMENTO 20 MM	MAT.	UN	0,543	0,12	0,06
43132	ARAME RECOZIDO 16 BWG, D = 1,60 MM (0,016 KG/M) OU 18 BWG, D = 1,25 MM (0,01 KG/M)	MAT.	KG	0,025	10,58	0,26
88238	AJUDANTE DE ARMADOR COM ENCARGOS COMPLEMENTARES	SER.CG	H	0,0156	17,33	0,27
88245	ARMADOR COM ENCARGOS COMPLEMENTARES	SER.CG	H	0,0956	22,34	2,13
92794	CORTE E DOBRA DE AÇO CA-50, DIÂMETRO DE 10,0 MM, UTILIZADO EM ESTRUTURAS DIVERSAS, EXCETO LAJES. AF_12/2015	MAT.	KG	1	5,26	5,26
92779	ARMAÇÃO DE PILAR OU VIGA DE UMA ESTRUTURA CONVENCIONAL DE CONCRETO ARMADO EM UMA EDIFICAÇÃO TÉRREA OU SOBRADO UTILIZANDO AÇO CA-50 DE 12,5 MM - MONTAGEM. AF_12/2015	SER.CG	kg		PREÇO TOTAL (Unit.):	6,51
39017	ESPACADOR / DISTANCIADOR CIRCULAR COM ENTRADA LATERAL, EM PLASTICO, PARA VERGALHAO *4,2 A 12,5* MM, COBRIMENTO 20 MM	MAT.	UN	0,367	0,12	0,04
43132	ARAME RECOZIDO 16 BWG, D = 1,60 MM (0,016 KG/M) OU 18 BWG, D = 1,25 MM (0,01 KG/M)	MAT.	KG	0,025	10,58	0,26
88238	AJUDANTE DE ARMADOR COM ENCARGOS COMPLEMENTARES	SER.CG	H	0,0114	17,33	0,19
88245	ARMADOR COM ENCARGOS COMPLEMENTARES	SER.CG	H	0,0698	22,34	1,55
92795	CORTE E DOBRA DE AÇO CA-50, DIÂMETRO DE 12,5 MM, UTILIZADO EM ESTRUTURAS DIVERSAS, EXCETO LAJES. AF_12/2015	MAT.	KG	1	4,47	4,47
95601	ARRASAMENTO MECANICO DE ESTACA DE CONCRETO ARMADO, DIAMETROS DE ATÉ 40 CM. AF_11/2016	SER.CG	UN		PREÇO TOTAL (Unit.):	16,40
88298	OPERADOR DE MARTELETE OU MARTELETEIRO COM ENCARGOS COMPLEMENTARES	SER.CG	H	0,326	17,9	5,83
88316	SERVENTE COM ENCARGOS COMPLEMENTARES	SER.CG	H	0,326	16,58	5,40
95620	PERFURATRIZ PNEUMATICA MANUAL DE PESO MEDIO, MARTELETE, 18KG, COMPRIMENTO MÁXIMO DE CURSO DE 6 M, DIAMETRO DO PISTAO DE 5,5 CM - CHP DIURNO. AF_11/2016	SER.CG	CHP	0,18	16,19	2,91
95621	PERFURATRIZ PNEUMATICA MANUAL DE PESO MEDIO, MARTELETE, 18KG, COMPRIMENTO MÁXIMO DE CURSO DE 6 M, DIAMETRO DO PISTAO DE 5,5 CM - CHI DIURNO. AF_11/2016	SER.CG	CHI	0,146	15,55	2,26
95602	ARRASAMENTO MECANICO DE ESTACA DE CONCRETO ARMADO, DIAMETROS DE 41 CM A 60 CM. AF_11/2016	SER.CG	UN		PREÇO TOTAL (Unit.):	20,83
5795	MARTELETE OU ROMPEDOR PNEUMÁTICO MANUAL, 28 KG, COM SILENCIADOR - CHP DIURNO. AF_07/2016	MAT.	CHP	0,227	16,65	3,77



RELATORIO DE COMPOSIÇÕES DE SERVIÇOS

BDI EDIFICAÇÕES	20,94%
BDI EQUIPAMENTOS	10,89%

Data: 08/09/2020

Leis Sociais Horistas: 112,85%

Leis Sociais Mensalistas: 72,54%

AREA CONST. 5.577,39 m2

Tabela de referência: SINAPI - Janeiro de 2020 Sem Desoneração

OBRA: CONSTRUÇÃO DA ESCOLA TÉCNICA DE SANTA MARIA
 ORC. Nº: T-006/2016
 LOCAL: QR 119, CONJUNTO "A" LOTE 01 - SANTA MARIA

CÓDIGO	DESCRIÇÃO	CLASS	UNIDADE	COEF.	PREÇO(R\$)	PREÇO TOTAL (R\$)
5952	MARTELETE OU ROMPEDOR PNEUMÁTICO MANUAL, 28 KG, COM SILENCIADOR - CHI DIURNO. AF_07/2016	MAT.	CHI	0,184	15,76	2,90
88298	OPERADOR DE MARTELETE OU MARTELETEIRO COM ENCARGOS COMPLEMENTARES	SER.CG	H	0,411	17,9	7,35
88316	SERVENTE COM ENCARGOS COMPLEMENTARES	SER.CG	H	0,411	16,58	6,81
95584	MONTAGEM DE ARMADURA TRANSVERSAL DE ESTACAS DE SEÇÃO CIRCULAR, DIÂMETRO = 6,3 MM. AF_11/2016	SER.CG	kg		PREÇO TOTAL (Unit.):	9,56
43132	ARAME RECOZIDO 16 BWG, D = 1,60 MM (0,016 KG/M) OU 18 BWG, D = 1,25 MM (0,01 KG/M)	MAT.	KG	0,02	10,58	0,21
88238	AJUDANTE DE ARMADOR COM ENCARGOS COMPLEMENTARES	SER.CG	H	0,019	17,33	0,32
88245	ARMADOR COM ENCARGOS COMPLEMENTARES	SER.CG	H	0,174	22,34	3,88
95446	CORTE E DOBRA DE AÇO CA-50, DIÂMETRO DE 6,3 MM, UTILIZADO EM ESTRIBO CONTÍNUO HELICOIDAL. AF_10/2016	MAT.	KG	1	5,15	5,15
95578	MONTAGEM DE ARMADURA LONGITUDINAL/TRANSVERSAL DE ESTACAS DE SEÇÃO CIRCULAR, DIÂMETRO = 12,5 MM. AF_11/2016	SER.CG	kg		PREÇO TOTAL (Unit.):	6,05
43132	ARAME RECOZIDO 16 BWG, D = 1,60 MM (0,016 KG/M) OU 18 BWG, D = 1,25 MM (0,01 KG/M)	MAT.	KG	0,02	10,58	0,21
88238	AJUDANTE DE ARMADOR COM ENCARGOS COMPLEMENTARES	SER.CG	H	0,006	17,33	0,10
88245	ARMADOR COM ENCARGOS COMPLEMENTARES	SER.CG	H	0,057	22,34	1,27
92795	CORTE E DOBRA DE AÇO CA-50, DIÂMETRO DE 12,5 MM, UTILIZADO EM ESTRUTURAS DIVERSAS, EXCETO LAJES. AF_12/2015	MAT.	KG	1	4,47	4,47
95579	MONTAGEM DE ARMADURA LONGITUDINAL DE ESTACAS DE SEÇÃO CIRCULAR, DIÂMETRO = 16,0 MM. AF_11/2016	SER.CG	kg		PREÇO TOTAL (Unit.):	5,67
43132	ARAME RECOZIDO 16 BWG, D = 1,60 MM (0,016 KG/M) OU 18 BWG, D = 1,25 MM (0,01 KG/M)	MAT.	KG	0,02	10,58	0,21
88238	AJUDANTE DE ARMADOR COM ENCARGOS COMPLEMENTARES	SER.CG	H	0,005	17,33	0,08
88245	ARMADOR COM ENCARGOS COMPLEMENTARES	SER.CG	H	0,044	22,34	0,98
92796	CORTE E DOBRA DE AÇO CA-50, DIÂMETRO DE 16,0 MM, UTILIZADO EM ESTRUTURAS DIVERSAS, EXCETO LAJES. AF_12/2015	MAT.	KG	1	4,41	4,40
96534	FABRICAÇÃO, MONTAGEM E DESMONTAGEM DE FÔRMA PARA BLOCO DE COROAMENTO, EM MADEIRA SERRADA, E=25 MM, 4 UTILIZAÇÕES. AF_06/2017	SERG.CG	m2		PREÇO TOTAL (Unit.):	60,27
2692	DESMOLDANTE PROTETOR PARA FORMAS DE MADEIRA, DE BASE OLEOSA EMULSIONADA EM AGUA	MAT.	L	0,017	4,06	0,06
4491	PONTALETE DE MADEIRA NAO APARELHADA *7,5 X 7,5* CM (3 X 3") PINUS, MISTA OU EQUIVALENTE DA REGIAO	MAT.	M	0,625	2,98	1,86
4517	SARRAFO DE MADEIRA NAO APARELHADA *2,5 X 7,5* CM (1 X 3") PINUS, MISTA OU EQUIVALENTE DA REGIAO	MAT.	M	0,924	1,07	0,98
5074	PREGO DE AÇO POLIDO COM CABECA 15 X 18 (1 1/2 X 13)	MAT.	KG	0,011	9,49	0,10
6189	TABUA DE MADEIRA NAO APARELHADA *2,5 X 30* CM, CEDRINHO OU EQUIVALENTE DA REGIAO	MAT.	M	1,059	13,00	13,76
40304	PREGO DE AÇO POLIDO COM CABECA DUPLA 17 X 27 (2 1/2 X 11)	MAT.	KG	0,044	10,45	0,45
88239	AJUDANTE DE CARPINTEIRO COM ENCARGOS COMPLEMENTARES	SERG.CG	H	0,589	18,81	11,07
88262	CARPINTEIRO DE FORMAS COM ENCARGOS COMPLEMENTARES	SERG.CG	H	1,413	22,3	31,50
91692	SERRA CIRCULAR DE BANCADA COM MOTOR ELÉTRICO POTÊNCIA DE SHP, COM COIFA PARA DISCO 10" - CHP DIURNO. AF_08/2015	MAT.	CHP	0,018	16,46	0,29
91693	SERRA CIRCULAR DE BANCADA COM MOTOR ELÉTRICO POTÊNCIA DE SHP, COM COIFA PARA DISCO 10" - CHI DIURNO. AF_08/2015	MAT.	CHI	0,014	14,76	0,20
96545	ARMAÇÃO DE BLOCO, VIGA BALDRAME OU SAPATA UTILIZANDO AÇO CA-50 DE 8 MM - MONTAGEM. AF_06/2017	SERG.CG	kg		PREÇO TOTAL (Unit.):	9,33
39017	ESPACADOR / DISTANCIADOR CIRCULAR COM ENTRADA LATERAL, EM PLASTICO, PARA VERGALHAO *4,2 A 12,5* MM, COBRIMENTO 20 MM	MAT.	UN	0,724	0,12	0,08
43132	ARAME RECOZIDO 16 BWG, D = 1,60 MM (0,016 KG/M) OU 18 BWG, D = 1,25 MM (0,01 KG/M)	MAT.	KG	0,025	10,58	0,26
88238	AJUDANTE DE ARMADOR COM ENCARGOS COMPLEMENTARES	SERG.CG	H	0,0375	17,33	0,64
88245	ARMADOR COM ENCARGOS COMPLEMENTARES	SERG.CG	H	0,1155	22,34	2,58
92793	CORTE E DOBRA DE AÇO CA-50, DIÂMETRO DE 8,0 MM, UTILIZADO EM ESTRUTURAS DIVERSAS, EXCETO LAJES. AF_12/2015	MAT.	KG	1	5,78	5,77



RELATORIO DE COMPOSIÇÕES DE SERVIÇOS

BDI EDIFICAÇÕES	20,94%
BDI EQUIPAMENTOS	10,89%

Data: 08/09/2020

Leis Sociais Horistas: 112,85%

Leis Sociais Mensalistas: 72,54%

AREA CONST. 5.577,39 m2

Tabela de referência: SINAPI - Janeiro de 2020 Sem Desoneração

OBRA: CONSTRUÇÃO DA ESCOLA TÉCNICA DE SANTA MARIA
 ORC. Nº : T-006/2016
 LOCAL: QR 119, CONJUNTO "A" LOTE 01 - SANTA MARIA

CDIGO	DESCRIÇÃO	CLASS	UNIDADE	COEF.	PREÇO(R\$)	PREÇO TOTAL (R\$)
96546	ARMAÇÃO DE BLOCO, VIGA BALDRAME OU SAPATA UTILIZANDO AÇO CA-50 DE 10 MM - MONTAGEM. AF_05/2017	SERG.CG	kg		PREÇO TOTAL (Unit.):	8,05
39017	ESPACADOR / DISTANCIADOR CIRCULAR COM ENTRADA LATERAL, EM PLASTICO, PARA VERGALHAO *4,2 A 12,5* MM, COBRIMENTO 20 MM	MAT.	UN	0,4655	0,12	0,05
43132	ARAME RECOZIDO 16 BWG, D = 1,60 MM (0,016 KG/M) OU 18 BWG, D = 1,25 MM (0,01 KG/M)	MAT.	KG	0,025	10,58	0,26
88238	AJUDANTE DE ARMADOR COM ENCARGOS COMPLEMENTARES	SERG.CG	H	0,029	17,33	0,50
88245	ARMADOR COM ENCARGOS COMPLEMENTARES	SERG.CG	H	0,089	22,34	1,98
92794	CORTE E DOBRA DE AÇO CA-50, DIÂMETRO DE 10,0 MM, UTILIZADO EM ESTRUTURAS DIVERSAS, EXCETO LAJES. AF_12/2015	MAT.	KG	1	5,26	5,26
90997	FORMAS MANUSEÁVEIS PARA PAREDES DE CONCRETO MOLDADAS IN LOCO, DE EDIFICAÇÕES DE MULTIPLOS PAVIMENTOS, EM FACES INTERNAS DE PAREDES. AF_06/2015	SER.CG	m2		PREÇO TOTAL (Unit.):	16,96
9397	DESMOLDANTE PARA FORMAS METALICAS A BASE DE OLEO VEGETAL	MAT.	L	0,0333	10,06	0,33
39965	SISTEMA DE FORMAS MANUSEAVEIS DE ALUMINIO, PARA BLOCO RESID. COM PAREDES DE CONCRETO MOLDADAS IN LOCO, BLOCO COM 4 PAV. E 4 UNIDADES POR PAV., UNIDADE HABITACIONALCOM 48 M2 E 2 QUARTOS; TELHA DE FIBROCIMENTO (COLETADO CAIXA)	MAT.	M2	0,0028	1.108,81	3,10
88262	CARPINTEIRO DE FORMAS COM ENCARGOS COMPLEMENTARES	SER.CG	H	0,3954	22,3	8,81
88316	SERVEANTE COM ENCARGOS COMPLEMENTARES	SER.CG	H	0,2848	16,58	4,72
91002	FORMAS MANUSEÁVEIS PARA PAREDES DE CONCRETO MOLDADAS IN LOCO, DE EDIFICAÇÕES DE MULTIPLOS PAVIMENTOS, EM PANOS DE FACHADA SEM VÃOS. AF_06/2015	SER.CG	m2		PREÇO TOTAL (Unit.):	14,16
39397	DESMOLDANTE PARA FORMAS METALICAS A BASE DE OLEO VEGETAL	MAT.	L	0,0333	10,06	0,33
39965	SISTEMA DE FORMAS MANUSEAVEIS DE ALUMINIO, PARA BLOCO RESID. COM PAREDES DE CONCRETO MOLDADAS IN LOCO, BLOCO COM 4 PAV. E 4 UNIDADES POR PAV., UNIDADE HABITACIONALCOM 48 M2 E 2 QUARTOS; TELHA DE FIBROCIMENTO (COLETADO CAIXA)	MAT.	M2	0,0028	1.108,81	3,10
88262	CARPINTEIRO DE FORMAS COM ENCARGOS COMPLEMENTARES	SER.CG	H	0,3136	22,3	6,99
88316	SERVEANTE COM ENCARGOS COMPLEMENTARES	SER.CG	H	0,2259	16,58	3,74
92522	MONTAGEM E DESMONTAGEM DE FÔRMA DE LAJE MACIÇA COM ÁREA MÉDIA MAIOR QUE 20 M², PÉ-DIREITO SIMPLES, EM CHAPA DE MADEIRA COMPENSADA RESINADA, 8 UTILIZAÇÕES. AF_12/2015	MAT.	m2		PREÇO TOTAL (Unit.):	18,80
2692	DESMOLDANTE PROTETOR PARA FORMAS DE MADEIRA, DE BASE OLEOSA EMULSIONADA EM AGUA	MAT.	L	0,01	4,06	0,04
10749	LOCAÇÃO DE ESCORA METALICA TELESCOPICA, COM ALTURA REGULAVEL DE *1,80* A *3,20* M, COM CAPACIDADE DE CARGA DE NO MINIMO 1000 KGF (10 KN), INCLUSO TRIPE E FORCADO	SER.CG	MES	0,397	5,49	2,17
40270	VIGA DE ESCORAMENTO H20, DE MADEIRA, PESO DE 5,00 A 5,20 KG/M, COM EXTREMIDADES PLASTICAS	MAT.	M	0,03	37,63	1,12
88239	AJUDANTE DE CARPINTEIRO COM ENCARGOS COMPLEMENTARES	SER.CG	H	0,078	18,81	1,46
88262	CARPINTEIRO DE FORMAS COM ENCARGOS COMPLEMENTARES	SER.CG	H	0,424	22,3	9,45
92267	FABRICAÇÃO DE FÔRMA PARA LAJES, EM CHAPA DE MADEIRA COMPENSADA RESINADA, E = 17 MM. AF_12/2015	MAT.	M2	0,195	23,43	4,56
92776	ARMAÇÃO DE PILAR OU VIGA DE UMA ESTRUTURA CONVENCIONAL DE CONCRETO ARMADO EM UMA EDIFICAÇÃO TÉRREA OU SOBRADO UTILIZANDO AÇO CA-50 DE 6,3 MM - MONTAGEM. AF_12/2015	SER.CG	kg		PREÇO TOTAL (Unit.):	10,62
39017	ESPACADOR / DISTANCIADOR CIRCULAR COM ENTRADA LATERAL, EM PLASTICO, PARA VERGALHAO *4,2 A 12,5* MM, COBRIMENTO 20 MM	MAT.	UN	0,97	0,12	0,11
43132	ARAME RECOZIDO 16 BWG, D = 1,60 MM (0,016 KG/M) OU 18 BWG, D = 1,25 MM (0,01 KG/M)	MAT.	KG	0,025	10,58	0,26
88238	AJUDANTE DE ARMADOR COM ENCARGOS COMPLEMENTARES	SER.CG	H	0,028	17,33	0,48
88245	ARMADOR COM ENCARGOS COMPLEMENTARES	SER.CG	H	0,1713	22,34	3,82
92792	CORTE E DOBRA DE AÇO CA-50, DIÂMETRO DE 6,3 MM, UTILIZADO EM ESTRUTURAS DIVERSAS, EXCETO LAJES. AF_12/2015	MAT.	KG	1	5,95	5,95



RELATORIO DE COMPOSIÇÕES DE SERVIÇOS

BDI EDIFICAÇÕES	20,94%
BDI EQUIPAMENTOS	10,89%

OBRA: CONSTRUÇÃO DA ESCOLA TÉCNICA DE SANTA MARIA
ORC. Nº : T-006/2016
LOCAL: QR 119, CONJUNTO "A" LOTE 01 - SANTA MARIA

Data: 08/09/2020

Lels Sociais Horistas: 112,85%

Lels Sociais Mensalistas: 72,54%

AREA CONST. 5.577,39 m2

Tabela de referência: SINAPI - Janeiro de 2020 Sem Desoneração

CDIGO	DESCRIÇÃO	CLASS	UNIDADE	COEF.	PREÇO(R\$)	PREÇO TOTAL (R\$)
92777	ARMAÇÃO DE PILAR OU VIGA DE UMA ESTRUTURA CONVENCIONAL DE CONCRETO ARMADO EM UMA EDIFICAÇÃO TÉRREA OU SOBRADO UTILIZANDO AÇO CA-50 DE 8,0 MM - MONTAGEM. AF_12/2015	SER.CG	kg		PREÇO TOTAL (Unit.):	9,32
39017	ESPACADOR / DISTANCIADOR CIRCULAR COM ENTRADA LATERAL, EM PLASTICO, PARA VERGALHAO *4,2 A 12,5* MM, COBRIMENTO 20 MM	MAT.	UN	0,743	0,12	0,08
43132	ARAME RECOZIDO 16 BWG, D = 1,60 MM (0,016 KG/M) OU 18 BWG, D = 1,25 MM (0,01 KG/M)	MAT.	KG	0,025	10,58	0,26
88238	AJUDANTE DE ARMADOR COM ENCARGOS COMPLEMENTARES	SER.CG	H	0,0209	17,33	0,36
88245	ARMADOR COM ENCARGOS COMPLEMENTARES	SER.CG	H	0,1278	22,34	2,85
92793	CORTE E DOBRA DE AÇO CA-50, DIÂMETRO DE 8,0 MM, UTILIZADO EM ESTRUTURAS DIVERSAS, EXCETO LAJES. AF_12/2015	MAT.	KG	1	5,78	5,77
92778	ARMAÇÃO DE PILAR OU VIGA DE UMA ESTRUTURA CONVENCIONAL DE CONCRETO ARMADO EM UMA EDIFICAÇÃO TÉRREA OU SOBRADO UTILIZANDO AÇO CA-50 DE 10,0 MM - MONTAGEM. AF_12/2015	SER.CG	kg		PREÇO TOTAL (Unit.):	7,98
39017	ESPACADOR / DISTANCIADOR CIRCULAR COM ENTRADA LATERAL, EM PLASTICO, PARA VERGALHAO *4,2 A 12,5* MM, COBRIMENTO 20 MM	MAT.	UN	0,543	0,12	0,06
43132	ARAME RECOZIDO 16 BWG, D = 1,60 MM (0,016 KG/M) OU 18 BWG, D = 1,25 MM (0,01 KG/M)	MAT.	KG	0,025	10,58	0,26
88238	AJUDANTE DE ARMADOR COM ENCARGOS COMPLEMENTARES	SER.CG	H	0,0156	17,33	0,27
88245	ARMADOR COM ENCARGOS COMPLEMENTARES	SER.CG	H	0,0956	22,34	2,13
92794	CORTE E DOBRA DE AÇO CA-50, DIÂMETRO DE 10,0 MM, UTILIZADO EM ESTRUTURAS DIVERSAS, EXCETO LAJES. AF_12/2015	MAT.	KG	1	5,26	5,26
90997	FORMAS MANUSEÁVEIS PARA PAREDES DE CONCRETO MOLDADAS IN LOCO, DE EDIFICAÇÕES DE MULTIPLOS PAVIMENTOS, EM FACES INTERNAS DE PAREDES. AF_06/2015	SER.CG	m2		PREÇO TOTAL (Unit.):	16,96
39397	DESMOLDANTE PARA FORMAS METALICAS A BASE DE OLEO VEGETAL	MAT.	L	0,0333	10,06	0,33
39965	SISTEMA DE FORMAS MANUSEAVEIS DE ALUMINIO, PARA BLOCO RESID. COM PAREDES DE CONCRETO MOLDADAS IN LOCO, BLOCO COM 4 PAV. E 4 UNIDADES POR PAV., UNIDADE HABITACIONALCOM 48 M2 E 2 QUARTOS; TELHA DE FIBROCIMENTO (COLETADO CAIXA)	MAT.	M2	0,0028	1.108,81	3,10
88262	CARPINTEIRO DE FORMAS COM ENCARGOS COMPLEMENTARES	SER.CG	H	0,3954	22,3	8,81
88316	SERVENTE COM ENCARGOS COMPLEMENTARES	SER.CG	H	0,2848	16,58	4,72
91002	FORMAS MANUSEÁVEIS PARA PAREDES DE CONCRETO MOLDADAS IN LOCO, DE EDIFICAÇÕES DE MULTIPLOS PAVIMENTOS, EM PANOS DE FACHADA SEM VÃOS. AF_06/2015	SER.CG	m2		PREÇO TOTAL (Unit.):	14,16
39397	DESMOLDANTE PARA FORMAS METALICAS A BASE DE OLEO VEGETAL	MAT.	L	0,0333	10,06	0,33
39965	SISTEMA DE FORMAS MANUSEAVEIS DE ALUMINIO, PARA BLOCO RESID. COM PAREDES DE CONCRETO MOLDADAS IN LOCO, BLOCO COM 4 PAV. E 4 UNIDADES POR PAV., UNIDADE HABITACIONALCOM 48 M2 E 2 QUARTOS; TELHA DE FIBROCIMENTO (COLETADO CAIXA)	MAT.	M2	0,0028	1.108,81	3,10
88262	CARPINTEIRO DE FORMAS COM ENCARGOS COMPLEMENTARES	SER.CG	H	0,3136	22,3	6,99
88316	SERVENTE COM ENCARGOS COMPLEMENTARES	SER.CG	H	0,2259	16,58	3,74
92522	MONTAGEM E DESMONTAGEM DE FÔRMA DE LAJE MACIÇA COM ÁREA MÉDIA MAIOR QUE 20 M², PÉ-DIREITO SIMPLES, EM CHAPA DE MADEIRA COMPENSADA RESINADA, 8 UTILIZAÇÕES. AF_12/2015	MAT.	m2		PREÇO TOTAL (Unit.):	18,80
2692	DESMOLDANTE PROTETOR PARA FORMAS DE MADEIRA, DE BASE OLEOSA EMULSIONADA EM AGUA	MAT.	L	0,01	4,06	0,04
10749	LOCAÇÃO DE ESCORA METALICA TELESCOPICA, COM ALTURA REGULAVEL DE *1,80* A *3,20* M, COM CAPACIDADE DE CARGA DE NO MINIMO 1000 KGF (10 KN), INCLUSO TRIPE E FORCADO	SER.CG	MES	0,397	5,49	2,17
40270	VIGA DE ESCORAMENTO H20, DE MADEIRA, PESO DE 5,00 A 5,20 KG/M, COM EXTREMIDADES PLASTICAS	MAT.	M	0,03	37,63	1,12
88239	AJUDANTE DE CARPINTEIRO COM ENCARGOS COMPLEMENTARES	SER.CG	H	0,078	18,81	1,46
88262	CARPINTEIRO DE FORMAS COM ENCARGOS COMPLEMENTARES	SER.CG	H	0,424	22,3	9,45
92267	FABRICAÇÃO DE FÔRMA PARA LAJES, EM CHAPA DE MADEIRA COMPENSADA RESINADA, E = 17 MM. AF_12/2015	MAT.	M2	0,195	23,43	4,56



RELATORIO DE COMPOSIÇÕES DE SERVIÇOS

BDI EDIFICAÇÕES	20,94%
BDI EQUIPAMENTOS	10,89%

Data: 08/09/2020

Leis Sociais Horistas: 112,85%

Leis Sociais Mensalistas: 72,54%

AREA CONST. 5.577,39 m2

Tabela de referência: SINAPI - Janeiro de 2020 Sem Desoneração

OBRA: CONSTRUÇÃO DA ESCOLA TÉCNICA DE SANTA MARIA
 ORC. Nº : T-006/2016
 LOCAL: QR 119, CONJUNTO "A" LOTE 01 - SANTA MARIA

ÓDIGO	DESCRIÇÃO	CLASS	UNIDADE	COEF.	PREÇO (R\$)	PREÇO TOTAL (R\$)
92776	ARMAÇÃO DE PILAR OU VIGA DE UMA ESTRUTURA CONVENCIONAL DE CONCRETO ARMADO EM UMA EDIFICAÇÃO TÉRREA OU SOBRADO UTILIZANDO AÇO CA-50 DE 6,3 MM - MONTAGEM. AF_12/2015	SER.CG	kg			10,62
39017	ESPACADOR / DISTANCIADOR CIRCULAR COM ENTRADA LATERAL, EM PLASTICO, PARA VERGALHAO *4,2 A 12,5* MM, COBRIMENTO 20 MM	MAT.	UN	0,97	0,12	0,11
43132	ARAME RECOZIDO 16 BWG, D = 1,60 MM (0,016 KG/M) OU 18 BWG, D = 1,25 MM (0,01 KG/M)	MAT.	KG	0,025	10,58	0,26
88238	AJUDANTE DE ARMADOR COM ENCARGOS COMPLEMENTARES	SER.CG	H	0,028	17,33	0,48
88245	ARMADOR COM ENCARGOS COMPLEMENTARES	SER.CG	H	0,1713	22,34	3,82
92792	CORTE E DOBRA DE AÇO CA-50, DIÂMETRO DE 6,3 MM, UTILIZADO EM ESTRUTURAS DIVERSAS, EXCETO LAJES. AF_12/2015	MAT.	KG	1	5,95	5,95
.2777	ARMAÇÃO DE PILAR OU VIGA DE UMA ESTRUTURA CONVENCIONAL DE CONCRETO ARMADO EM UMA EDIFICAÇÃO TÉRREA OU SOBRADO UTILIZANDO AÇO CA-50 DE 8,0 MM - MONTAGEM. AF_12/2015	SER.CG	kg			9,32
39017	ESPACADOR / DISTANCIADOR CIRCULAR COM ENTRADA LATERAL, EM PLASTICO, PARA VERGALHAO *4,2 A 12,5* MM, COBRIMENTO 20 MM	MAT.	UN	0,743	0,12	0,08
43132	ARAME RECOZIDO 16 BWG, D = 1,60 MM (0,016 KG/M) OU 18 BWG, D = 1,25 MM (0,01 KG/M)	MAT.	KG	0,025	10,58	0,26
88238	AJUDANTE DE ARMADOR COM ENCARGOS COMPLEMENTARES	SER.CG	H	0,0209	17,33	0,36
88245	ARMADOR COM ENCARGOS COMPLEMENTARES	SER.CG	H	0,1278	22,34	2,85
92793	CORTE E DOBRA DE AÇO CA-50, DIÂMETRO DE 8,0 MM, UTILIZADO EM ESTRUTURAS DIVERSAS, EXCETO LAJES. AF_12/2015	MAT.	KG	1	5,78	5,77
92778	ARMAÇÃO DE PILAR OU VIGA DE UMA ESTRUTURA CONVENCIONAL DE CONCRETO ARMADO EM UMA EDIFICAÇÃO TÉRREA OU SOBRADO UTILIZANDO AÇO CA-50 DE 10,0 MM - MONTAGEM. AF_12/2015	SER.CG	kg			7,98
39017	ESPACADOR / DISTANCIADOR CIRCULAR COM ENTRADA LATERAL, EM PLASTICO, PARA VERGALHAO *4,2 A 12,5* MM, COBRIMENTO 20 MM	MAT.	UN	0,543	0,12	0,06
43132	ARAME RECOZIDO 16 BWG, D = 1,60 MM (0,016 KG/M) OU 18 BWG, D = 1,25 MM (0,01 KG/M)	MAT.	KG	0,025	10,58	0,26
88238	AJUDANTE DE ARMADOR COM ENCARGOS COMPLEMENTARES	SER.CG	H	0,0156	17,33	0,27
88245	ARMADOR COM ENCARGOS COMPLEMENTARES	SER.CG	H	0,0956	22,34	2,13
.2794	CORTE E DOBRA DE AÇO CA-50, DIÂMETRO DE 10,0 MM, UTILIZADO EM ESTRUTURAS DIVERSAS, EXCETO LAJES. AF_12/2015	MAT.	KG	1	5,26	5,26
92779	ARMAÇÃO DE PILAR OU VIGA DE UMA ESTRUTURA CONVENCIONAL DE CONCRETO ARMADO EM UMA EDIFICAÇÃO TÉRREA OU SOBRADO UTILIZANDO AÇO CA-50 DE 12,5 MM - MONTAGEM. AF_12/2015	SER.CG	kg			6,51
39017	ESPACADOR / DISTANCIADOR CIRCULAR COM ENTRADA LATERAL, EM PLASTICO, PARA VERGALHAO *4,2 A 12,5* MM, COBRIMENTO 20 MM	MAT.	UN	0,367	0,12	0,04
43132	ARAME RECOZIDO 16 BWG, D = 1,60 MM (0,016 KG/M) OU 18 BWG, D = 1,25 MM (0,01 KG/M)	MAT.	KG	0,025	10,58	0,26
88238	AJUDANTE DE ARMADOR COM ENCARGOS COMPLEMENTARES	SER.CG	H	0,0114	17,33	0,19
88245	ARMADOR COM ENCARGOS COMPLEMENTARES	SER.CG	H	0,0698	22,34	1,55
92795	CORTE E DOBRA DE AÇO CA-50, DIÂMETRO DE 12,5 MM, UTILIZADO EM ESTRUTURAS DIVERSAS, EXCETO LAJES. AF_12/2015	MAT.	KG	1	4,47	4,47
74106/1	IMPERMEABILIZAÇÃO DE ESTRUTURAS ENTERRADAS, COM TINTA ASFALTICA, DUAS DEMAOS.	SER.CG	m2			9,52
7319	TINTA ASFALTICA IMPERMEABILIZANTE DISPERSA EM AGUA, PARA MATERIAIS CIMENTICIOS	MAT.	L	0,4	7,24	2,89
88316	SERVENTE COM ENCARGOS COMPLEMENTARES	SER.CG	H	0,4	16,58	6,63
91341	PORTA EM ALUMÍNIO DE ABRIR TIPO VENEZIANA COM GUARNIÇÃO, FIXAÇÃO COM PARAFUSOS - FORNECIMENTO E INSTALAÇÃO. AF_12/2019	SER.CG	m2			330,25
142	SELANTE ELASTICO MONOCOMPONENTE A BASE DE POLIURETANO (PU) PARA JUNTAS DIVERSAS	MAT.	310ML	0,8829	20,26	17,88



RELATORIO DE COMPOSIÇÕES DE SERVIÇOS

BDI EDIFICAÇÕES	20,94%
BDI EQUIPAMENTOS	10,89%

OBRA: CONSTRUÇÃO DA ESCOLA TÉCNICA DE SANTA MARIA
 ORC. Nº : T-006/2016
 LOCAL: QR 119, CONJUNTO "A" LOTE 01 - SANTA MARIA

Data: 08/09/2020

Lels Sociais Horistas: 112,85%

Lels Sociais Mensalistas: 72,54%

AREA CONST. 5.577,39 m2

Tabela de referência.: SINAPI - Janeiro de 2020 Sem Desoneração

ÓDIGO	DESCRIÇÃO	CLASS	UNIDADE	COEF.	PREÇO (R\$)	PREÇO TOTAL (R\$)
7568	BUCHA DE NYLON SEM ABA S10, COM PARAFUSO DE 6,10 X 65 MM EM ACO ZINCADO COM ROSCA SOBERBA, CABECA CHATA E FENDA PHILLIPS	MAT.	UN	4,8166	0,56	2,69
36888	GUARNICAO/MOLDURA DE ACABAMENTO PARA ESQUADRIA DE ALUMINIO ANODIZADO NATURAL, PARA 1 FACE	MAT.	M	6,8504	5,27	36,09
39025	PORTA DE ABRIR EM ALUMINIO TIPO VENEZIANA, ACABAMENTO ANODIZADO NATURAL, SEM GUARNICAO/ALIZAR/VISTA, 87 X 210 CM	MAT.	UN	0,5473	478,45	261,85
88309	PEDREIRO COM ENCARGOS COMPLEMENTARES	SERG.CG	H	0,3826	22,45	8,58
88316	SERVEANTE COM ENCARGOS COMPLEMENTARES	SERG.CG	H	0,191	16,58	3,16
90830	FECHADURA DE EMBUTIR COM CILINDRO, EXTERNA, COMPLETA, ACABAMENTO PADRÃO MÉDIO, INCLUSO EXECUÇÃO DE FURO - FORNECIMENTO E INSTALAÇÃO. AF_12/2019	SERG.CG	UN		PREÇO TOTAL (Unit.):	92,91
7081	FECHADURA DE EMBUTIR PARA PORTA EXTERNA / ENTRADA, MAQUINA 55 MM, COM CILINDRO, MACANETA ALAVANCA E ESPELHO EM METAL CROMADO - NIVEL SEGURANCA MEDIO - COMPLETA	MAT.	CJ	1	62,24	62,23
88261	CARPINTEIRO DE ESQUADRIA COM ENCARGOS COMPLEMENTARES	SERG.CG	H	1,002	22,34	22,38
88316	SERVEANTE COM ENCARGOS COMPLEMENTARES	SERG.CG	H	0,501	16,58	8,30
84959	VIDRO LISO COMUM TRANSPARENTE, ESPESSURA 6MM	SER.CG	m2		PREÇO TOTAL (Unit.):	161,90
10491	VIDRO LISO INCOLOR 6 MM - SEM COLOCACAO	MAT.	M2	1	126,37	126,37
10498	MASSA PARA VIDRO	MAT.	KG	2	5,67	11,34
88316	SERVEANTE COM ENCARGOS COMPLEMENTARES	SER.CG	H	0,2	16,58	3,31
88325	VIDRACEIRO COM ENCARGOS COMPLEMENTARES	SER.CG	H	1	20,88	20,88
87630	CONTRAPISO EM ARGAMASSA TRAÇO 1:4 (CIMENTO E AREIA), PREPARO MECÂNICO COM BETONEIRA 400 L, APLICADO EM ÁREAS SECAS SOBRE LAJE, ADERIDO, ESPESSURA 3CM. AF_06/2014	SER.CG	m2		PREÇO TOTAL (Unit.):	29,10
1379	CIMENTO PORTLAND COMPOSTO CP II-32	MAT.	KG	0,5	0,36	0,17
7334	ADITIVO ADESIVO LIQUIDO PARA ARGAMASSAS DE REVESTIMENTOS CIMENTICIOS	MAT.	L	0,435	9,21	4,00
87301	ARGAMASSA TRAÇO 1:4 (EM VOLUME DE CIMENTO E AREIA MÉDIA ÚMIDA) PARA CONTRAPISO, PREPARO MECÂNICO COM BETONEIRA 400 L. AF_08/2019	MAT.	M3	0,0431	343,55	14,80
88309	PEDREIRO COM ENCARGOS COMPLEMENTARES	SER.CG	H	0,33	22,45	7,40
88316	SERVEANTE COM ENCARGOS COMPLEMENTARES	SER.CG	H	0,165	16,58	2,73
89045	(COMPOSIÇÃO REPRESENTATIVA) DO SERVIÇO DE REVESTIMENTO CERÂMICO PARA AMBIENTES DE ÁREAS MOLHADAS, MEIA PAREDE OU PAREDE INTEIRA, COM PLACAS TIPO GRÊS OU SEMI-GRÊS, DIMENSÕES 20X20 CM, PARA EDIFICAÇÃO HABITACIONAL MULTIFAMILIAR (PRÉDIO). AF_11/2014	SERG.CG	m2		PREÇO TOTAL (Unit.):	46,99
87264	REVESTIMENTO CERÂMICO PARA PAREDES INTERNAS COM PLACAS TIPO ESMALTADA EXTRA DE DIMENSÕES 20X20 CM APLICADAS EM AMBIENTES DE ÁREA MENOR QUE 5 M² NA ALTURA INTEIRA DAS PAREDES. AF_06/2014	MAT.	M2	0,6796	47,14	32,03
87265	REVESTIMENTO CERÂMICO PARA PAREDES INTERNAS COM PLACAS TIPO ESMALTADA EXTRA DE DIMENSÕES 20X20 CM APLICADAS EM AMBIENTES DE ÁREA MAIOR QUE 5 M² NA ALTURA INTEIRA DAS PAREDES. AF_06/2014	MAT.	M2	0,0704	41,34	2,91
87266	REVESTIMENTO CERÂMICO PARA PAREDES INTERNAS COM PLACAS TIPO ESMALTADA EXTRA DE DIMENSÕES 20X20 CM APLICADAS EM AMBIENTES DE ÁREA MENOR QUE 5 M² A MEIA ALTURA DAS PAREDES. AF_06/2014	MAT.	M2	0,1583	49,19	7,78
87267	REVESTIMENTO CERÂMICO PARA PAREDES INTERNAS COM PLACAS TIPO ESMALTADA EXTRA DE DIMENSÕES 20X20 CM APLICADAS EM AMBIENTES DE ÁREA MAIOR QUE 5 M² A MEIA ALTURA DAS PAREDES. AF_06/2014	MAT.	M2	0,0917	46,62	4,27
88486	APLICAÇÃO MANUAL DE PINTURA COM TINTA LÁTEX PVA EM TETO, DUAS DEMÃOS. AF_06/2014	SERG.CG	m2		PREÇO TOTAL (Unit.):	9,84
7345	TINTA LATEX PVA PRÉMIUM, COR BRANCA	MAT.	L	0,33	14,64	4,82
88310	PINTOR COM ENCARGOS COMPLEMENTARES	SERG.CG	H	0,17	23,55	4,00
88316	SERVEANTE COM ENCARGOS COMPLEMENTARES	SERG.CG	H	0,062	16,58	1,02



RELATORIO DE COMPOSIÇÕES DE SERVIÇOS

BDI EDIFICAÇÕES	20,94%
BDI EQUIPAMENTOS	10,89%

Data: 08/09/2020

Leis Sociais Horistas: 112,85%

Leis Sociais Mensalistas: 72,54%

AREA CONST. 5.577,39 m2

Tabela de referência.: SINAPI - Janeiro de 2020 Sem Desoneração

OBRA: CONSTRUÇÃO DA ESCOLA TÉCNICA DE SANTA MARIA
 ORC. Nº : T-006/2016
 LOCAL: QR 119, CONJUNTO "A" LOTE 01 - SANTA MARIA

DIÁRIO	DESCRIÇÃO	CLASS	UNIDADE	COEF.	PREÇO (R\$)	PREÇO TOTAL (R\$)
73665	ESCADA TIPO MARINHEIRO EM ACO CA-50 9,52MM INCLUSO	SERG.CG	M3		PREÇO TOTAL	65,71
	PINTURA COM FUNDO ANTICORROSIVO TIPO ZARCAO				(Unit.):	
34	ACO CA-50, 10,0 MM, VERGALHAO	MAT.	KG	2,8	4,52	12,64
7307	FUNDO ANTICORROSIVO PARA METAIS FERROSOS (ZARCAO)	MAT.	L	0,025	21,69	0,54
88245	ARMADOR COM ENCARGOS COMPLEMENTARES	SERG.CG	H	0,35	22,34	7,81
88309	PEDREIRO COM ENCARGOS COMPLEMENTARES	SERG.CG	H	1,1	22,45	24,69
88316	SERVENTE COM ENCARGOS COMPLEMENTARES	SERG.CG	H	1,13	16,58	18,73
88629	ARGAMASSA TRAÇO 1:3 (EM VOLUME DE CIMENTO E AREIA MÉDIA ÚMIDA), PREPARO MANUAL. AF_08/2019	MAT.	M3	0,00345	377,51	1,30
92364	TUBO DE AÇO GALVANIZADO COM COSTURA, CLASSE MÉDIA, DN 32 (1 1/4"), CONEXÃO ROSQUEADA, INSTALADO EM REDE DE ALIMENTAÇÃO PARA HIDRANTE - FORNECIMENTO E INSTALAÇÃO. AF_12/2015	SERG.CG	m		PREÇO TOTAL	31,66
					(Unit.):	
7698	TUBO AÇO GALVANIZADO COM COSTURA, CLASSE MEDIA, DN 1.1/4", E = *3,25* MM, PESO *3,14* KG/M (NBR 5580)	MAT.	M	1,039	23,77	24,69
78248	AUXILIAR DE ENCANADOR OU BOMBEIRO HIDRÁULICO COM ENCARGOS COMPLEMENTARES	SERG.CG	H	0,178	17,18	3,05
88267	ENCANADOR OU BOMBEIRO HIDRÁULICO COM ENCARGOS COMPLEMENTARES	SERG.CG	H	0,178	22,03	3,92
92365	TUBO DE AÇO GALVANIZADO COM COSTURA, CLASSE MÉDIA, DN 40 (1 1/2"), CONEXÃO ROSQUEADA, INSTALADO EM REDE DE ALIMENTAÇÃO PARA HIDRANTE - FORNECIMENTO E INSTALAÇÃO. AF_12/2015	SERG.CG	m		PREÇO TOTAL	36,29
					(Unit.):	
7697	TUBO AÇO GALVANIZADO COM COSTURA, CLASSE MEDIA, DN 1.1/2", E = *3,25* MM, PESO *3,61* KG/M (NBR 5580)	MAT.	M	1,039	27,61	28,69
88248	AUXILIAR DE ENCANADOR OU BOMBEIRO HIDRÁULICO COM ENCARGOS COMPLEMENTARES	SERG.CG	H	0,194	17,18	3,33
88267	ENCANADOR OU BOMBEIRO HIDRÁULICO COM ENCARGOS COMPLEMENTARES	SERG.CG	H	0,194	22,03	4,27
92371	NIPLE, EM FERRO GALVANIZADO, DN 32 (1 1/4"), CONEXÃO ROSQUEADA, INSTALADO EM REDE DE ALIMENTAÇÃO PARA HIDRANTE - FORNECIMENTO E INSTALAÇÃO. AF_12/2015	SERG.CG	UN		PREÇO TOTAL	28,68
					(Unit.):	
3148	FITA VEDA ROSCA EM ROLOS DE 18 MM X 50 M (L X C)	MAT.	UN	0,017	11,10	0,18
4180	NIPLE DE FERRO GALVANIZADO, COM ROSCA BSP, DE 1 1/4"	MAT.	UN	1	7,54	7,53
7307	FUNDO ANTICORROSIVO PARA METAIS FERROSOS (ZARCAO)	MAT.	L	0,004	21,69	0,08
88248	AUXILIAR DE ENCANADOR OU BOMBEIRO HIDRÁULICO COM ENCARGOS COMPLEMENTARES	SERG.CG	H	0,533	17,18	9,15
88267	ENCANADOR OU BOMBEIRO HIDRÁULICO COM ENCARGOS COMPLEMENTARES	SERG.CG	H	0,533	22,03	11,74
92373	NIPLE, EM FERRO GALVANIZADO, DN 40 (1 1/2"), CONEXÃO ROSQUEADA, INSTALADO EM REDE DE ALIMENTAÇÃO PARA HIDRANTE - FORNECIMENTO E INSTALAÇÃO. AF_12/2015	SERG.CG	UN		PREÇO TOTAL	33,13
					(Unit.):	
3148	FITA VEDA ROSCA EM ROLOS DE 18 MM X 50 M (L X C)	MAT.	UN	0,019	11,10	0,21
4209	NIPLE DE FERRO GALVANIZADO, COM ROSCA BSP, DE 1 1/2"	MAT.	UN	1	10,01	10,01
7307	FUNDO ANTICORROSIVO PARA METAIS FERROSOS (ZARCAO)	MAT.	L	0,005	21,69	0,10
88248	AUXILIAR DE ENCANADOR OU BOMBEIRO HIDRÁULICO COM ENCARGOS COMPLEMENTARES	SERG.CG	H	0,582	17,18	9,99
88267	ENCANADOR OU BOMBEIRO HIDRÁULICO COM ENCARGOS COMPLEMENTARES	SERG.CG	H	0,582	22,03	12,82
92384	JOELHO 90 GRAUS, EM FERRO GALVANIZADO, DN 32 (1 1/4"), CONEXÃO ROSQUEADA, INSTALADO EM REDE DE ALIMENTAÇÃO PARA HIDRANTE - FORNECIMENTO E INSTALAÇÃO. AF_12/2015	SERG.CG	UN		PREÇO TOTAL	42,39
					(Unit.):	
3148	FITA VEDA ROSCA EM ROLOS DE 18 MM X 50 M (L X C)	MAT.	UN	0,017	11,10	0,18
3457	COTOVELO 90 GRAUS DE FERRO GALVANIZADO, COM ROSCA BSP, DE 1 1/4"	MAT.	UN	1	10,81	10,81
7307	FUNDO ANTICORROSIVO PARA METAIS FERROSOS (ZARCAO)	MAT.	L	0,004	21,69	0,08
88248	AUXILIAR DE ENCANADOR OU BOMBEIRO HIDRÁULICO COM ENCARGOS COMPLEMENTARES	SERG.CG	H	0,799	17,18	13,72
88267	ENCANADOR OU BOMBEIRO HIDRÁULICO COM ENCARGOS COMPLEMENTARES	SERG.CG	H	0,799	22,03	17,60
92386	JOELHO 90 GRAUS, EM FERRO GALVANIZADO, DN 40 (1 1/2"), CONEXÃO ROSQUEADA, INSTALADO EM REDE DE ALIMENTAÇÃO PARA HIDRANTE - FORNECIMENTO E INSTALAÇÃO. AF_12/2015	SERG.CG	UN		PREÇO TOTAL	48,88
					(Unit.):	



RELATORIO DE COMPOSIÇÕES DE SERVIÇOS

BDI EDIFICAÇÕES 20,94%
BDI EQUIPAMENTOS 10,89%

Data: 08/09/2020

Leis Sociais Horistas: 112,85%

Leis Sociais Mensalistas: 72,54%

AREA CONST. 5.577,39 m2

Tabela de referência: SINAPI - Janeiro de 2020 Sem Desoneração

OBRA: CONSTRUÇÃO DA ESCOLA TÉCNICA DE SANTA MARIA
ORC. Nº : T-006/2016
LOCAL: QR 119, CONJUNTO "A" LOTE 01 - SANTA MARIA

CÓDIGO	DESCRIÇÃO	CLASS	UNIDADE	COEF.	PREÇO (R\$)	PREÇO TOTAL (R\$)
3148	FITA VEDA ROSCA EM ROLOS DE 18 MM X 50 M (L X C)	MAT.	UN	0,017	11,10	0,18
3458	COTOVELO 90 GRAUS DE FERRO GALVANIZADO, COM ROSCA BSP, DE 1 1/2"	MAT.	UN	1	14,40	14,40
7307	FUNDO ANTICORROSIVO PARA METAIS FERROSOS (ZARCAO)	MAT.	L	0,004	21,69	0,08
88248	AUXILIAR DE ENCANADOR OU BOMBEIRO HIDRÁULICO COM ENCARGOS COMPLEMENTARES	SERG.CG	H	0,873	17,18	14,99
88267	ENCANADOR OU BOMBEIRO HIDRÁULICO COM ENCARGOS COMPLEMENTARES	SERG.CG	H	0,873	22,03	19,23
92638	TE, EM FERRO GALVANIZADO, CONEXÃO ROSQUEADA, DN 32 (1 1/4"), INSTALADO EM REDE DE ALIMENTAÇÃO PARA HIDRANTE - FORNECIMENTO E INSTALAÇÃO. AF_12/2015	SERG.CG	UN		PREÇO TOTAL (Unit.):	56,83
3148	FITA VEDA ROSCA EM ROLOS DE 18 MM X 50 M (L X C)	MAT.	UN	0,025	11,10	0,27
6296	TE DE FERRO GALVANIZADO, DE 1 1/4"	MAT.	UN	1	14,64	14,64
7307	FUNDO ANTICORROSIVO PARA METAIS FERROSOS (ZARCAO)	MAT.	L	0,006	21,69	0,13
88248	AUXILIAR DE ENCANADOR OU BOMBEIRO HIDRÁULICO COM ENCARGOS COMPLEMENTARES	SERG.CG	H	1,066	17,18	18,31
8267	ENCANADOR OU BOMBEIRO HIDRÁULICO COM ENCARGOS COMPLEMENTARES	SERG.CG	H	1,066	22,03	23,48
92639	TE, EM FERRO GALVANIZADO, CONEXÃO ROSQUEADA, DN 40 (1 1/2"), INSTALADO EM REDE DE ALIMENTAÇÃO PARA HIDRANTE - FORNECIMENTO E INSTALAÇÃO. AF_12/2015	SERG.CG	UN		PREÇO TOTAL (Unit.):	64,64
3148	FITA VEDA ROSCA EM ROLOS DE 18 MM X 50 M (L X C)	MAT.	UN	0,029	11,10	0,32
6297	TE DE FERRO GALVANIZADO, DE 1 1/2"	MAT.	UN	1	18,55	18,54
7307	FUNDO ANTICORROSIVO PARA METAIS FERROSOS (ZARCAO)	MAT.	L	0,007	21,69	0,15
88248	AUXILIAR DE ENCANADOR OU BOMBEIRO HIDRÁULICO COM ENCARGOS COMPLEMENTARES	SERG.CG	H	1,164	17,18	19,99
88267	ENCANADOR OU BOMBEIRO HIDRÁULICO COM ENCARGOS COMPLEMENTARES	SERG.CG	H	1,164	22,03	25,64
92893	UNIÃO, EM FERRO GALVANIZADO, DN 32 (1 1/4"), CONEXÃO ROSQUEADA, INSTALADO EM REDE DE ALIMENTAÇÃO PARA HIDRANTE - FORNECIMENTO E INSTALAÇÃO. AF_12/2015	SERG.CG	UN		PREÇO TOTAL (Unit.):	45,79
3148	FITA VEDA ROSCA EM ROLOS DE 18 MM X 50 M (L X C)	MAT.	UN	0,017	11,10	0,18
7307	FUNDO ANTICORROSIVO PARA METAIS FERROSOS (ZARCAO)	MAT.	L	0,004	21,69	0,08
9888	UNIAO DE FERRO GALVANIZADO, COM ROSCA BSP, COM ASSENTO PLANO, DE 1 1/4"	MAT.	UN	1	24,65	24,64
88248	AUXILIAR DE ENCANADOR OU BOMBEIRO HIDRÁULICO COM ENCARGOS COMPLEMENTARES	SERG.CG	H	0,533	17,18	9,15
88267	ENCANADOR OU BOMBEIRO HIDRÁULICO COM ENCARGOS COMPLEMENTARES	SERG.CG	H	0,533	22,03	11,74
92894	UNIÃO, EM FERRO GALVANIZADO, DN 40 (1 1/2"), CONEXÃO ROSQUEADA, INSTALADO EM REDE DE ALIMENTAÇÃO PARA HIDRANTE - FORNECIMENTO E INSTALAÇÃO. AF_12/2015	SERG.CG	UN		PREÇO TOTAL (Unit.):	53,80
3148	FITA VEDA ROSCA EM ROLOS DE 18 MM X 50 M (L X C)	MAT.	UN	0,019	11,10	0,21
7307	FUNDO ANTICORROSIVO PARA METAIS FERROSOS (ZARCAO)	MAT.	L	0,005	21,69	0,10
9884	UNIAO DE FERRO GALVANIZADO, COM ROSCA BSP, COM ASSENTO PLANO, DE 1 1/2"	MAT.	UN	1	30,68	30,68
88248	AUXILIAR DE ENCANADOR OU BOMBEIRO HIDRÁULICO COM ENCARGOS COMPLEMENTARES	SERG.CG	H	0,582	17,18	9,99
88267	ENCANADOR OU BOMBEIRO HIDRÁULICO COM ENCARGOS COMPLEMENTARES	SERG.CG	H	0,582	22,03	12,82
89450	TUBO, PVC, SOLDÁVEL, DN 60MM, INSTALADO EM PRUMADA DE ÁGUA - FORNECIMENTO E INSTALAÇÃO. AF_12/2014	SER.CG	m		PREÇO TOTAL (Unit.):	16,74
9873	TUBO PVC, SOLDÁVEL, DN 60 MM, AGUA FRIA (NBR-5648)	MAT.	M	1,061	14,53	15,41
38383	LIXA D'AGUA EM FOLHA, GRAO 100	MAT.	UN	0,011	1,41	0,01
88248	AUXILIAR DE ENCANADOR OU BOMBEIRO HIDRÁULICO COM ENCARGOS COMPLEMENTARES	SERG.CG	H	0,034	17,18	0,58
88267	ENCANADOR OU BOMBEIRO HIDRÁULICO COM ENCARGOS COMPLEMENTARES	SERG.CG	H	0,034	22,03	0,74
89505	JOELHO 90 GRAUS, PVC, SOLDÁVEL, DN 60MM, INSTALADO EM PRUMADA DE ÁGUA - FORNECIMENTO E INSTALAÇÃO. AF_12/2014	SERG.CG	UN		PREÇO TOTAL (Unit.):	22,47
122	ADESIVO PLASTICO PARA PVC, FRASCO COM 850 GR	MAT.	UN	0,024	47,52	1,14
3539	JOELHO PVC, SOLDÁVEL, 90 GRAUS, 60 MM, PARA AGUA FRIA PREDIAL	MAT.	UN	1	15,08	15,07
20083	SOLUCAO LIMPADORA PARA PVC, FRASCO COM 1000 CM3	MAT.	UN	0,03	41,26	1,23
38383	LIXA D'AGUA EM FOLHA, GRAO 100	MAT.	UN	0,028	1,41	0,03

GCE SIA.

467 r



RELATORIO DE COMPOSIÇÕES DE SERVIÇOS

BDI EDIFICAÇÕES	20,94%
BDI EQUIPAMENTOS	10,89%

Data: 08/09/2020

Leis Sociais Horistas: 112,85%

Leis Sociais Mensalistas: 72,54%

AREA CONST. 5.577,39 m2

Tabela de referência: SINAPI - Janeiro de 2020 Sem Desoneração

OBRA: CONSTRUÇÃO DA ESCOLA TÉCNICA DE SANTA MARIA
 ORC. Nº : T-006/2016
 LOCAL: QR 119, CONJUNTO "A" LOTE 01 - SANTA MARIA

CÓDIGO	DESCRIÇÃO	CLASS	UNIDADE	COEF.	PREÇO (R\$)	PREÇO TOTAL (R\$)
88248	AUXILIAR DE ENCANADOR OU BOMBEIRO HIDRÁULICO COM ENCARGOS COMPLEMENTARES	SER.CG	H	0,128	17,18	2,19
88267	ENCANADOR OU BOMBEIRO HIDRÁULICO COM ENCARGOS COMPLEMENTARES	SER.CG	H	0,128	22,03	2,81
89610	ADAPTADOR CURTO COM BOLSA E ROSCA PARA REGISTRO, PVC, SOLDÁVEL, DN 60MM X 2, INSTALADO EM PRUMADA DE ÁGUA - FORNECIMENTO E INSTALAÇÃO. AF_12/2014	SER.CG	UN		PREÇO TOTAL (Unit.):	13,15
113	ADAPTADOR PVC SOLDÁVEL CURTO COM BOLSA E ROSCA, 60 MM X 2", PARA AGUA FRIA	MAT.	UN	1	7,43	7,42
122	ADESIVO PLÁSTICO PARA PVC, FRASCO COM 850 GR	MAT.	UN	0,024	47,52	1,14
20083	SOLUCAO LIMPADORA PARA PVC, FRASCO COM 1000 CM3	MAT.	UN	0,03	41,26	1,23
38383	LIXA D'AGUA EM FOLHA, GRAO 100	MAT.	UN	0,028	1,41	0,03
88248	AUXILIAR DE ENCANADOR OU BOMBEIRO HIDRÁULICO COM ENCARGOS COMPLEMENTARES	SER.CG	H	0,085	17,18	1,46
88267	ENCANADOR OU BOMBEIRO HIDRÁULICO COM ENCARGOS COMPLEMENTARES	SER.CG	H	0,085	22,03	1,87
99630	VALVULA DE RETENÇÃO VERTICAL, DE BRONZE, ROSCÁVEL, 1 1/4" - FORNECIMENTO E INSTALAÇÃO. AF_01/2019	SER.CG	UN		PREÇO TOTAL (Unit.):	69,81
3148	FITA VEDA ROSCA EM ROLOS DE 18 MM X 50 M (L X C)	MAT.	UN	0,019	11,10	0,21
10419	VALVULA DE RETENCAO VERTICAL, DE BRONZE (PN-16), 1 1/4", 200 PSI, EXTREMIDADES COM ROSCA	MAT.	UN	1	38,68	38,67
88248	AUXILIAR DE ENCANADOR OU BOMBEIRO HIDRÁULICO COM ENCARGOS COMPLEMENTARES	SER.CG	H	0,789	17,18	13,55
88267	ENCANADOR OU BOMBEIRO HIDRÁULICO COM ENCARGOS COMPLEMENTARES	SER.CG	H	0,789	22,03	17,38
74093/1	VALVULA PE COM CRIVO BRONZE 1.1/4" - FORNECIMENTO E INSTALACAO	SER.CG	UN		PREÇO TOTAL (Unit.):	63,75
118	PASTA VEDA JUNTAS/ROSCA, LATA DE *500* G, PARA INSTALACOES DE GAS E OUTROS	MAT.	UN	0,024	65,77	1,57
3146	FITA VEDA ROSCA EM ROLOS DE 18 MM X 10 M (L X C)	MAT.	UN	0,07	3,01	0,21
10233	VALVULA DE RETENCAO DE BRONZE, PE COM CRIVOS, EXTREMIDADE COM ROSCA, DE 1 1/4", PARA FUNDO DE POCO	MAT.	UN	1	40,43	40,42
88248	AUXILIAR DE ENCANADOR OU BOMBEIRO HIDRÁULICO COM ENCARGOS COMPLEMENTARES	SER.CG	H	0,55	17,18	9,44
88267	ENCANADOR OU BOMBEIRO HIDRÁULICO COM ENCARGOS COMPLEMENTARES	SER.CG	H	0,55	22,03	12,11
73836/1	INSTALACAO DE CONJ.MOTO BOMBA HORIZONTAL ATE 10 CV	SER.CG	UN		PREÇO TOTAL (Unit.):	454,00
88267	ENCANADOR OU BOMBEIRO HIDRÁULICO COM ENCARGOS COMPLEMENTARES	SER.CG	H	5	22,03	110,15
88277	MONTADOR (TUBO AÇO/EQUIPAMENTOS) COM ENCARGOS COMPLEMENTARES	SER.CG	H	10	17,78	177,80
88316	SERVENTE COM ENCARGOS COMPLEMENTARES	SER.CG	H	10	16,58	165,80
95139	TALHA MANUAL DE CORRENTE, CAPACIDADE DE 2 TON. COM ELEVACAO DE 3 M - CHP DIURNO. AF_07/2016	SER.CG	CHP	5	0,05	0,25
92364	TUBO DE AÇO GALVANIZADO COM COSTURA, CLASSE MÉDIA, DN 32 (1 1/4"), CONEXÃO ROSQUEADA, INSTALADO EM REDE DE ALIMENTAÇÃO PARA HIDRANTE - FORNECIMENTO E INSTALAÇÃO. AF_12/2015	SERG.CG	m		PREÇO TOTAL (Unit.):	31,66
7698	TUBO AÇO GALVANIZADO COM COSTURA, CLASSE MEDIA, DN 1.1/4", E = *3,25* MM, PESO *3,14* KG/M (NBR 5580)	MAT.	M	1,039	23,77	24,69
88248	AUXILIAR DE ENCANADOR OU BOMBEIRO HIDRÁULICO COM ENCARGOS COMPLEMENTARES	SERG.CG	H	0,178	17,18	3,05
88267	ENCANADOR OU BOMBEIRO HIDRÁULICO COM ENCARGOS COMPLEMENTARES	SERG.CG	H	0,178	22,03	3,92
92365	TUBO DE AÇO GALVANIZADO COM COSTURA, CLASSE MÉDIA, DN 40 (1 1/2"), CONEXÃO ROSQUEADA, INSTALADO EM REDE DE ALIMENTAÇÃO PARA HIDRANTE - FORNECIMENTO E INSTALAÇÃO. AF_12/2015	SERG.CG	m		PREÇO TOTAL (Unit.):	36,29
7697	TUBO AÇO GALVANIZADO COM COSTURA, CLASSE MEDIA, DN 1.1/2", E = *3,25* MM, PESO *3,61* KG/M (NBR 5580)	MAT.	M	1,039	27,61	28,69
88248	AUXILIAR DE ENCANADOR OU BOMBEIRO HIDRÁULICO COM ENCARGOS COMPLEMENTARES	SERG.CG	H	0,194	17,18	3,33
88267	ENCANADOR OU BOMBEIRO HIDRÁULICO COM ENCARGOS COMPLEMENTARES	SERG.CG	H	0,194	22,03	4,27



RELATORIO DE COMPOSIÇÕES DE SERVIÇOS

BDI EDIFICAÇÕES	20,94%
BDI EQUIPAMENTOS	10,89%

OBRA: CONSTRUÇÃO DA ESCOLA TÉCNICA DE SANTA MARIA
ORC. Nº : T-006/2016
LOCAL: QR 119, CONJUNTO "A" LOTE 01 - SANTA MARIA

Data: 08/09/2020

Leis Sociais Horistas: 112,85%

Leis Sociais Mensalistas: 72,54%

AREA CONST. 5.577,39 m2

Tabela de referência: SINAPI - Janeiro de 2020 Sem Desoneração

CÓDIGO	DESCRIÇÃO	CLASS	UNIDADE	COEF.	PREÇO (R\$)	PREÇO TOTAL (R\$)
92371	NIPLE, EM FERRO GALVANIZADO, DN 32 (1 1/4"), CONEXÃO ROSQUEADA, INSTALADO EM REDE DE ALIMENTAÇÃO PARA HIDRANTE - FORNECIMENTO E INSTALAÇÃO. AF_12/2015	SERG.CG	UN		PREÇO TOTAL (Unit.):	28,68
3148	FITA VEDA ROSCA EM ROLOS DE 18 MM X 50 M (L X C)	MAT.	UN	0,017	11,10	0,18
4180	NIPLE DE FERRO GALVANIZADO, COM ROSCA BSP, DE 1 1/4"	MAT.	UN	1	7,54	7,53
7307	FUNDO ANTICORROSIVO PARA METAIS FERROSOS (ZARCAO)	MAT.	L	0,004	21,69	0,08
88248	AUXILIAR DE ENCANADOR OU BOMBEIRO HIDRÁULICO COM ENCARGOS COMPLEMENTARES	SERG.CG	H	0,533	17,18	9,15
88267	ENCANADOR OU BOMBEIRO HIDRÁULICO COM ENCARGOS COMPLEMENTARES	SERG.CG	H	0,533	22,03	11,74
92373	NIPLE, EM FERRO GALVANIZADO, DN 40 (1 1/2"), CONEXÃO ROSQUEADA, INSTALADO EM REDE DE ALIMENTAÇÃO PARA HIDRANTE - FORNECIMENTO E INSTALAÇÃO. AF_12/2015	SERG.CG	UN		PREÇO TOTAL (Unit.):	33,13
3148	FITA VEDA ROSCA EM ROLOS DE 18 MM X 50 M (L X C)	MAT.	UN	0,019	11,10	0,21
4209	NIPLE DE FERRO GALVANIZADO, COM ROSCA BSP, DE 1 1/2"	MAT.	UN	1	10,01	10,01
7307	FUNDO ANTICORROSIVO PARA METAIS FERROSOS (ZARCAO)	MAT.	L	0,005	21,69	0,10
8248	AUXILIAR DE ENCANADOR OU BOMBEIRO HIDRÁULICO COM ENCARGOS COMPLEMENTARES	SERG.CG	H	0,582	17,18	9,99
88267	ENCANADOR OU BOMBEIRO HIDRÁULICO COM ENCARGOS COMPLEMENTARES	SERG.CG	H	0,582	22,03	12,82
92384	JOELHO 90 GRAUS, EM FERRO GALVANIZADO, DN 32 (1 1/4"), CONEXÃO ROSQUEADA, INSTALADO EM REDE DE ALIMENTAÇÃO PARA HIDRANTE - FORNECIMENTO E INSTALAÇÃO. AF_12/2015	SERG.CG	UN		PREÇO TOTAL (Unit.):	42,39
3148	FITA VEDA ROSCA EM ROLOS DE 18 MM X 50 M (L X C)	MAT.	UN	0,017	11,10	0,18
3457	COTOVELO 90 GRAUS DE FERRO GALVANIZADO, COM ROSCA BSP, DE 1 1/4"	MAT.	UN	1	10,81	10,81
7307	FUNDO ANTICORROSIVO PARA METAIS FERROSOS (ZARCAO)	MAT.	L	0,004	21,69	0,08
88248	AUXILIAR DE ENCANADOR OU BOMBEIRO HIDRÁULICO COM ENCARGOS COMPLEMENTARES	SERG.CG	H	0,799	17,18	13,72
88267	ENCANADOR OU BOMBEIRO HIDRÁULICO COM ENCARGOS COMPLEMENTARES	SERG.CG	H	0,799	22,03	17,60
92386	JOELHO 90 GRAUS, EM FERRO GALVANIZADO, DN 40 (1 1/2"), CONEXÃO ROSQUEADA, INSTALADO EM REDE DE ALIMENTAÇÃO PARA HIDRANTE - FORNECIMENTO E INSTALAÇÃO. AF_12/2015	SERG.CG	UN		PREÇO TOTAL (Unit.):	48,88
3148	FITA VEDA ROSCA EM ROLOS DE 18 MM X 50 M (L X C)	MAT.	UN	0,017	11,10	0,18
3458	COTOVELO 90 GRAUS DE FERRO GALVANIZADO, COM ROSCA BSP, DE 1 1/2"	MAT.	UN	1	14,40	14,40
7307	FUNDO ANTICORROSIVO PARA METAIS FERROSOS (ZARCAO)	MAT.	L	0,004	21,69	0,08
88248	AUXILIAR DE ENCANADOR OU BOMBEIRO HIDRÁULICO COM ENCARGOS COMPLEMENTARES	SERG.CG	H	0,873	17,18	14,99
88267	ENCANADOR OU BOMBEIRO HIDRÁULICO COM ENCARGOS COMPLEMENTARES	SERG.CG	H	0,873	22,03	19,23
92638	TÊ, EM FERRO GALVANIZADO, CONEXÃO ROSQUEADA, DN 32 (1 1/4"), INSTALADO EM REDE DE ALIMENTAÇÃO PARA HIDRANTE - FORNECIMENTO E INSTALAÇÃO. AF_12/2015	SERG.CG	UN		PREÇO TOTAL (Unit.):	56,83
3148	FITA VEDA ROSCA EM ROLOS DE 18 MM X 50 M (L X C)	MAT.	UN	0,025	11,10	0,27
6296	TE DE FERRO GALVANIZADO, DE 1 1/4"	MAT.	UN	1	14,64	14,64
7307	FUNDO ANTICORROSIVO PARA METAIS FERROSOS (ZARCAO)	MAT.	L	0,006	21,69	0,13
88248	AUXILIAR DE ENCANADOR OU BOMBEIRO HIDRÁULICO COM ENCARGOS COMPLEMENTARES	SERG.CG	H	1,066	17,18	18,31
88267	ENCANADOR OU BOMBEIRO HIDRÁULICO COM ENCARGOS COMPLEMENTARES	SERG.CG	H	1,066	22,03	23,48
92639	TÊ, EM FERRO GALVANIZADO, CONEXÃO ROSQUEADA, DN 40 (1 1/2"), INSTALADO EM REDE DE ALIMENTAÇÃO PARA HIDRANTE - FORNECIMENTO E INSTALAÇÃO. AF_12/2015	SERG.CG	UN		PREÇO TOTAL (Unit.):	64,64
3148	FITA VEDA ROSCA EM ROLOS DE 18 MM X 50 M (L X C)	MAT.	UN	0,029	11,10	0,32
6297	TE DE FERRO GALVANIZADO, DE 1 1/2"	MAT.	UN	1	18,55	18,54
7307	FUNDO ANTICORROSIVO PARA METAIS FERROSOS (ZARCAO)	MAT.	L	0,007	21,69	0,15
88248	AUXILIAR DE ENCANADOR OU BOMBEIRO HIDRÁULICO COM ENCARGOS COMPLEMENTARES	SERG.CG	H	1,164	17,18	19,99
88267	ENCANADOR OU BOMBEIRO HIDRÁULICO COM ENCARGOS COMPLEMENTARES	SERG.CG	H	1,164	22,03	25,64



RELATORIO DE COMPOSIÇÕES DE SERVIÇOS

BOI EDIFICAÇÕES 20,94%
BDI EQUIPAMENTOS 10,89%

Data: 08/09/2020

Leis Sociais Horistas: 112,85%

Leis Sociais Mensalistas: 72,54%

AREA CONST. 5.577,39 m2

Tabela de referência: SINAPI - Janeiro de 2020 Sem Desoneração

OBRA: CONSTRUÇÃO DA ESCOLA TÉCNICA DE SANTA MARIA
ORC. Nº : T-006/2016
LOCAL: QR 119, CONJUNTO "A" LOTE 01 - SANTA MARIA

CÓDIGO	DESCRIÇÃO	CLASS	UNIDADE	COEF.	PREÇO (R\$)	PREÇO TOTAL (R\$)
92893	UNIÃO, EM FERRO GALVANIZADO, DN 32 (1 1/4"), CONEXÃO ROSQUEADA, INSTALADO EM REDE DE ALIMENTAÇÃO PARA HIDRANTE - FORNECIMENTO E INSTALAÇÃO. AF_12/2015	SERG.CG	UN		PREÇO TOTAL (Unit.):	45,79
3148	FITA VEDA ROSCA EM ROLOS DE 18 MM X 50 M (L X C)	MAT.	UN	0,017	11,10	0,18
7307	FUNDO ANTICORROSIVO PARA METAIS FERROSOS (ZARCAO)	MAT.	L	0,004	21,69	0,08
9888	UNIÃO DE FERRO GALVANIZADO, COM ROSCA BSP, COM ASSENTO PLANO, DE 1 1/4"	MAT.	UN	1	24,65	24,64
88248	AUXILIAR DE ENCANADOR OU BOMBEIRO HIDRÁULICO COM ENCARGOS COMPLEMENTARES	SERG.CG	H	0,533	17,18	9,15
88267	ENCANADOR OU BOMBEIRO HIDRÁULICO COM ENCARGOS COMPLEMENTARES	SERG.CG	H	0,533	22,03	11,74
92894	UNIÃO, EM FERRO GALVANIZADO, DN 40 (1 1/2"), CONEXÃO ROSQUEADA, INSTALADO EM REDE DE ALIMENTAÇÃO PARA HIDRANTE - FORNECIMENTO E INSTALAÇÃO. AF_12/2015	SERG.CG	UN		PREÇO TOTAL (Unit.):	53,80
3148	FITA VEDA ROSCA EM ROLOS DE 18 MM X 50 M (L X C)	MAT.	UN	0,019	11,10	0,21
7307	FUNDO ANTICORROSIVO PARA METAIS FERROSOS (ZARCAO)	MAT.	L	0,005	21,69	0,10
1884	UNIÃO DE FERRO GALVANIZADO, COM ROSCA BSP, COM ASSENTO PLANO, DE 1 1/2"	MAT.	UN	1	30,68	30,68
88248	AUXILIAR DE ENCANADOR OU BOMBEIRO HIDRÁULICO COM ENCARGOS COMPLEMENTARES	SERG.CG	H	0,582	17,18	9,99
88267	ENCANADOR OU BOMBEIRO HIDRÁULICO COM ENCARGOS COMPLEMENTARES	SERG.CG	H	0,582	22,03	12,82
89448	TUBO, PVC, SOLDÁVEL, DN 40MM, INSTALADO EM PRUMADA DE ÁGUA - FORNECIMENTO E INSTALAÇÃO. AF_12/2014	SERG.CG	m		PREÇO TOTAL (Unit.):	8,91
9874	TUBO PVC, SOLDÁVEL, DN 40 MM, ÁGUA FRIA (NBR-5648)	MAT.	M	1,061	7,52	7,97
38383	LIXA D'ÁGUA EM FOLHA, GRAO 100	MAT.	UN	0,008	1,41	0,01
88248	AUXILIAR DE ENCANADOR OU BOMBEIRO HIDRÁULICO COM ENCARGOS COMPLEMENTARES	SERG.CG	H	0,024	17,18	0,41
88267	ENCANADOR OU BOMBEIRO HIDRÁULICO COM ENCARGOS COMPLEMENTARES	SERG.CG	H	0,024	22,03	0,52
89450	TUBO, PVC, SOLDÁVEL, DN 60MM, INSTALADO EM PRUMADA DE ÁGUA - FORNECIMENTO E INSTALAÇÃO. AF_12/2014	SERG.CG	m		PREÇO TOTAL (Unit.):	16,74
9873	TUBO PVC, SOLDÁVEL, DN 60 MM, ÁGUA FRIA (NBR-5648)	MAT.	M	1,061	14,53	15,41
38383	LIXA D'ÁGUA EM FOLHA, GRAO 100	MAT.	UN	0,011	1,41	0,01
88248	AUXILIAR DE ENCANADOR OU BOMBEIRO HIDRÁULICO COM ENCARGOS COMPLEMENTARES	SERG.CG	H	0,034	17,18	0,58
88267	ENCANADOR OU BOMBEIRO HIDRÁULICO COM ENCARGOS COMPLEMENTARES	SERG.CG	H	0,034	22,03	0,74
9497	JOELHO 90 GRAUS, PVC, SOLDÁVEL, DN 40MM, INSTALADO EM PRUMADA DE ÁGUA - FORNECIMENTO E INSTALAÇÃO. AF_12/2014	SERG.CG	UN		PREÇO TOTAL (Unit.):	7,85
122	ADESIVO PLÁSTICO PARA PVC, FRASCO COM 850 GR	MAT.	UN	0,012	47,52	0,57
3535	JOELHO PVC, SOLDÁVEL, 90 GRAUS, 40 MM, PARA ÁGUA FRIA PREDIAL	MAT.	UN	1	3,21	3,21
20083	SOLUÇÃO LIMPADORA PARA PVC, FRASCO COM 1000 CM3	MAT.	UN	0,014	41,26	0,57
38383	LIXA D'ÁGUA EM FOLHA, GRAO 100	MAT.	UN	0,02	1,41	0,02
88248	AUXILIAR DE ENCANADOR OU BOMBEIRO HIDRÁULICO COM ENCARGOS COMPLEMENTARES	SERG.CG	H	0,089	17,18	1,52
88267	ENCANADOR OU BOMBEIRO HIDRÁULICO COM ENCARGOS COMPLEMENTARES	SERG.CG	H	0,089	22,03	1,96
89505	JOELHO 90 GRAUS, PVC, SOLDÁVEL, DN 60MM, INSTALADO EM PRUMADA DE ÁGUA - FORNECIMENTO E INSTALAÇÃO. AF_12/2014	SERG.CG	UN		PREÇO TOTAL (Unit.):	22,47
122	ADESIVO PLÁSTICO PARA PVC, FRASCO COM 850 GR	MAT.	UN	0,024	47,52	1,14
3539	JOELHO PVC, SOLDÁVEL, 90 GRAUS, 60 MM, PARA ÁGUA FRIA PREDIAL	MAT.	UN	1	15,08	15,07
20083	SOLUÇÃO LIMPADORA PARA PVC, FRASCO COM 1000 CM3	MAT.	UN	0,03	41,26	1,23
38383	LIXA D'ÁGUA EM FOLHA, GRAO 100	MAT.	UN	0,028	1,41	0,03
88248	AUXILIAR DE ENCANADOR OU BOMBEIRO HIDRÁULICO COM ENCARGOS COMPLEMENTARES	SERG.CG	H	0,128	17,18	2,19
88267	ENCANADOR OU BOMBEIRO HIDRÁULICO COM ENCARGOS COMPLEMENTARES	SERG.CG	H	0,128	22,03	2,81
89572	ADAPTADOR CURTO COM BOLSA E ROSCA PARA REGISTRO, PVC, SOLDÁVEL, DN 40MM X 1.1/4, INSTALADO EM PRUMADA DE ÁGUA - FORNECIMENTO E INSTALAÇÃO. AF_12/2014	SERG.CG	UN		PREÇO TOTAL (Unit.):	5,60



RELATORIO DE COMPOSIÇÕES DE SERVIÇOS

BDI EDIFICAÇÕES	20,94%
BDI EQUIPAMENTOS	10,89%

OBRA: CONSTRUÇÃO DA ESCOLA TÉCNICA DE SANTA MARIA
 ORC. Nº : T-006/2016
 LOCAL: QR 119, CONJUNTO "A" LOTE 01 - SANTA MARIA

Data: 08/09/2020

Leis Sociais Horistas: 112,85%

Leis Sociais Mensalistas: 72,54%

AREA CONST. 5.577,39 m2

Tabela de referência: SINAPI - Janeiro de 2020 Sem Desoneração

CÓDIGO	DESCRIÇÃO	CLASS	UNIDADE	COEF.	PREÇO (R\$)	PREÇO TOTAL (R\$)
109	ADAPTADOR PVC SOLDÁVEL CURTO COM BOLSA E ROSCA, 40 MM X 1 1/4", PARA AGUA FRIA	MAT.	UN	1	2,15	2,14
122	ADESIVO PLASTICO PARA PVC, FRASCO COM 850 GR	MAT.	UN	0,012	47,52	0,57
20083	SOLUCAO LIMPADORA PARA PVC, FRASCO COM 1000 CM3	MAT.	UN	0,014	41,26	0,57
38383	LIXA D'AGUA EM FOLHA, GRAO 100	MAT.	UN	0,02	1,41	0,02
88248	AUXILIAR DE ENCANADOR OU BOMBEIRO HIDRÁULICO COM ENCARGOS COMPLEMENTARES	SER.CG	H	0,059	17,18	1,01
88267	ENCANADOR OU BOMBEIRO HIDRÁULICO COM ENCARGOS COMPLEMENTARES	SER.CG	H	0,059	22,03	1,29
89610	ADAPTADOR CURTO COM BOLSA E ROSCA PARA REGISTRO, PVC, SOLDÁVEL, DN 60MM X 2, INSTALADO EM PRUMADA DE ÁGUA - FORNECIMENTO E INSTALAÇÃO. AF_12/2014	SER.CG	UN		PREÇO TOTAL (Unit.):	13,15
113	ADAPTADOR PVC SOLDÁVEL CURTO COM BOLSA E ROSCA, 60 MM X 2", PARA AGUA FRIA	MAT.	UN	1	7,43	7,42
122	ADESIVO PLASTICO PARA PVC, FRASCO COM 850 GR	MAT.	UN	0,024	47,52	1,14
20083	SOLUCAO LIMPADORA PARA PVC, FRASCO COM 1000 CM3	MAT.	UN	0,03	41,26	1,23
8383	LIXA D'AGUA EM FOLHA, GRAO 100	MAT.	UN	0,028	1,41	0,03
88248	AUXILIAR DE ENCANADOR OU BOMBEIRO HIDRÁULICO COM ENCARGOS COMPLEMENTARES	SER.CG	H	0,085	17,18	1,46
88267	ENCANADOR OU BOMBEIRO HIDRÁULICO COM ENCARGOS COMPLEMENTARES	SER.CG	H	0,085	22,03	1,87
89628	TE, PVC, SOLDÁVEL, DN 60MM, INSTALADO EM PRUMADA DE ÁGUA - FORNECIMENTO E INSTALAÇÃO. AF_12/2014	SER.CG	UN		PREÇO TOTAL (Unit.):	28,87
122	ADESIVO PLASTICO PARA PVC, FRASCO COM 850 GR	MAT.	UN	0,035	47,52	1,66
7143	TE SOLDÁVEL, PVC, 90 GRAUS, 60 MM, PARA AGUA FRIA PREDIAL (NBR 5648)	MAT.	UN	1	18,65	18,64
20083	SOLUCAO LIMPADORA PARA PVC, FRASCO COM 1000 CM3	MAT.	UN	0,045	41,26	1,85
38383	LIXA D'AGUA EM FOLHA, GRAO 100	MAT.	UN	0,043	1,41	0,06
88248	AUXILIAR DE ENCANADOR OU BOMBEIRO HIDRÁULICO COM ENCARGOS COMPLEMENTARES	SER.CG	H	0,17	17,18	2,92
88267	ENCANADOR OU BOMBEIRO HIDRÁULICO COM ENCARGOS COMPLEMENTARES	SER.CG	H	0,17	22,03	3,74
99630	VÁLVULA DE RETENÇÃO VERTICAL, DE BRONZE, ROSCÁVEL, 1 1/4" - FORNECIMENTO E INSTALAÇÃO. AF_01/2019	SER.CG	UN		PREÇO TOTAL (Unit.):	69,81
3148	FITA VEDA ROSCA EM ROLOS DE 18 MM X 50 M (L X C)	MAT.	UN	0,019	11,10	0,21
10419	VALVULA DE RETENCAO VERTICAL, DE BRONZE (PN-16), 1 1/4", 200 PSI, EXTREMIDADES COM ROSCA	MAT.	UN	1	38,68	38,67
88248	AUXILIAR DE ENCANADOR OU BOMBEIRO HIDRÁULICO COM ENCARGOS COMPLEMENTARES	SER.CG	H	0,789	17,18	13,55
88267	ENCANADOR OU BOMBEIRO HIDRÁULICO COM ENCARGOS COMPLEMENTARES	SER.CG	H	0,789	22,03	17,38
74093/1	VALVULA PE COM CRIVO BRONZE 1.1/4" - FORNECIMENTO E INSTALACAO	SER.CG	UN		PREÇO TOTAL (Unit.):	63,75
118	PASTA VEDA JUNTAS/ROSCA, LATA DE *500* G, PARA INSTALACOES DE GAS E OUTROS	MAT.	UN	0,024	65,77	1,57
3146	FITA VEDA ROSCA EM ROLOS DE 18 MM X 10 M (L X C)	MAT.	UN	0,07	3,01	0,21
10233	VALVULA DE RETENCAO DE BRONZE, PE COM CRIVOS, EXTREMIDADE COM ROSCA, DE 1 1/4", PARA FUNDO DE POÇO	MAT.	UN	1	40,43	40,42
88248	AUXILIAR DE ENCANADOR OU BOMBEIRO HIDRÁULICO COM ENCARGOS COMPLEMENTARES	SER.CG	H	0,55	17,18	9,44
88267	ENCANADOR OU BOMBEIRO HIDRÁULICO COM ENCARGOS COMPLEMENTARES	SER.CG	H	0,55	22,03	12,11
73836/1	INSTALACAO DE CONJ.MOTO BOMBA HORIZONTAL ATE 10 CV	SER.CG	UN		PREÇO TOTAL (Unit.):	454,00
88267	ENCANADOR OU BOMBEIRO HIDRÁULICO COM ENCARGOS COMPLEMENTARES	SER.CG	H	5	22,03	110,15
88277	MONTADOR (TUBO AÇO/EQUIPAMENTOS) COM ENCARGOS COMPLEMENTARES	SER.CG	H	10	17,78	177,80
88316	SERVENTE COM ENCARGOS COMPLEMENTARES	SER.CG	H	10	16,58	165,80
95139	TALHA MANUAL DE CORRENTE, CAPACIDADE DE 2 TON. COM ELEVAÇÃO DE 3 M - CHP DIURNO. AF_07/2016	SER.CG	CHP	5	0,05	0,25
91863	ELETRODUTO RÍGIDO ROSCÁVEL, PVC, DN 25 MM (3/4"), PARA CIRCUITOS TERMINAIS, INSTALADO EM FORRO - FORNECIMENTO E INSTALAÇÃO. AF_12/2015	SER.CG	m		PREÇO TOTAL (Unit.):	7,73
2674	ELETRODUTO DE PVC RIGIDO ROSCAVEL DE 3/4", SEM LUVA	MAT.	M	1,017	2,42	2,45
88247	AUXILIAR DE ELETRICISTA COM ENCARGOS COMPLEMENTARES	SER.CG	H	0,082	17,65	1,44



RELATORIO DE COMPOSIÇÕES DE SERVIÇOS

BDI EDIFICAÇÕES	20,94%
BDI EQUIPAMENTOS	10,89%

Data: 08/09/2020

Leis Sociais Horistas: 112,85%

Leis Sociais Mensalistas: 72,54%

AREA CONST. 5.577,39 m2

Tabela de referência: SINAPI - Janeiro de 2020 Sem Desoneração

OBRA: CONSTRUÇÃO DA ESCOLA TÉCNICA DE SANTA MARIA
 ORC. Nº : T-006/2016
 LOCAL: QR 119, CONJUNTO "A" LOTE 01 - SANTA MARIA

ÓDIGO	DESCRIÇÃO	CLASS	UNIDADE	COEF.	PREÇO(R\$)	PREÇO TOTAL (R\$)
88264	ELETRICISTA COM ENCARGOS COMPLEMENTARES	SER.CG	H	0,082	22,66	1,85
91170	FIXAÇÃO DE TUBOS HORIZONTAIS DE PVC, CPVC OU COBRE DIÂMETROS MENORES OU IGUAIS A 40 MM OU ELETROCALHAS ATÉ 150MM DE LARGURA, COM ABRAÇADEIRA METÁLICA RÍGIDA TIPO D 1/2, FIXADA EM PERFILADO EM LAJE. AF_05/2015	SER.CG	M	1	2,00	1,99
91926	CABO DE COBRE FLEXÍVEL ISOLADO, 2,5 MM², ANTI-CHAMA 450/750 V, PARA CIRCUITOS TERMINAIS - FORNECIMENTO E INSTALAÇÃO. AF_12/2015	SERG.CG	m		PREÇO TOTAL (Unit.):	2,66
1014	CABO DE COBRE, FLEXÍVEL, CLASSE 4 OU 5, ISOLACAO EM PVC/A, ANTICHAMA BWF-B, 1 CONDUTOR, 450/750 V, SECAO NOMINAL 2,5 MM2	MAT.	M	1,19	1,21	1,44
21127	FITA ISOLANTE ADESIVA ANTICHAMA, USO ATE 750 V, EM ROLO DE 19 MM X 5 M	MAT.	UN	0,009	3,41	0,03
88247	AUXILIAR DE ELETRICISTA COM ENCARGOS COMPLEMENTARES	SERG.CG	H	0,03	17,65	0,52
88264	ELETRICISTA COM ENCARGOS COMPLEMENTARES	SERG.CG	H	0,03	22,66	0,67
95795	CONDULETE DE ALUMÍNIO, TIPO T, PARA ELETRODUTO DE AÇO GALVANIZADO DN 20 MM (3/4"), APARENTE - FORNECIMENTO E INSTALAÇÃO. AF_11/2016_P	SER.CG	UN		PREÇO TOTAL (Unit.):	24,07
2574	CONDULETE DE ALUMINIO TIPO T, PARA ELETRODUTO ROSCAVEL DE 3/4", COM TAMPA CEGA	MAT.	UN	1	6,12	6,12
11950	BUCHA DE NYLON SEM ABA S6, COM PARAFUSO DE 4,20 X 40 MM EM AÇO ZINCADO COM ROSCA SOBERBA, CABECA CHATA E FENDA PHILLIPS	MAT.	UN	2	0,18	0,36
88247	AUXILIAR DE ELETRICISTA COM ENCARGOS COMPLEMENTARES	SER.CG	H	0,4368	17,65	7,70
88264	ELETRICISTA COM ENCARGOS COMPLEMENTARES	SER.CG	H	0,4368	22,66	9,89
95778	CONDULETE DE ALUMÍNIO, TIPO C, PARA ELETRODUTO DE AÇO GALVANIZADO DN 20 MM (3/4"), APARENTE - FORNECIMENTO E INSTALAÇÃO. AF_11/2016_P	SER.CG	UN		PREÇO TOTAL (Unit.):	20,54
2559	CONDULETE DE ALUMINIO TIPO C, PARA ELETRODUTO ROSCAVEL DE 3/4", COM TAMPA CEGA	MAT.	UN	1	6,35	6,34
11950	BUCHA DE NYLON SEM ABA S6, COM PARAFUSO DE 4,20 X 40 MM EM AÇO ZINCADO COM ROSCA SOBERBA, CABECA CHATA E FENDA PHILLIPS	MAT.	UN	2	0,18	0,36
88247	AUXILIAR DE ELETRICISTA COM ENCARGOS COMPLEMENTARES	SER.CG	H	0,3434	17,65	6,06
88264	ELETRICISTA COM ENCARGOS COMPLEMENTARES	SER.CG	H	0,3434	22,66	7,78
95779	CONDULETE DE ALUMÍNIO, TIPO E, PARA ELETRODUTO DE AÇO GALVANIZADO DN 20 MM (3/4"), APARENTE - FORNECIMENTO E INSTALAÇÃO. AF_11/2016_P	SER.CG	UN		PREÇO TOTAL (Unit.):	19,34
2565	CONDULETE DE ALUMINIO TIPO E, PARA ELETRODUTO ROSCAVEL DE 3/4", COM TAMPA CEGA	MAT.	UN	1	5,14	5,14
11950	BUCHA DE NYLON SEM ABA S6, COM PARAFUSO DE 4,20 X 40 MM EM AÇO ZINCADO COM ROSCA SOBERBA, CABECA CHATA E FENDA PHILLIPS	MAT.	UN	2	0,18	0,36
88247	AUXILIAR DE ELETRICISTA COM ENCARGOS COMPLEMENTARES	SER.CG	H	0,3434	17,65	6,06
88264	ELETRICISTA COM ENCARGOS COMPLEMENTARES	SER.CG	H	0,3434	22,66	7,78
83446	CAIXA DE PASSAGEM 30X30X40 COM TAMPA E DRENO BRITA	SER.CG	UN		PREÇO TOTAL (Unit.):	154,66
370	AREIA MEDIA - POSTO JAZIDA/FORNECEDOR (RETIRADO NA JAZIDA, SEM TRANSPORTE)	MAT.	M3	0,0653	79,45	5,18
1106	CAL HIDRATADA CH-I PARA ARGAMASSAS	MAT.	KG	3,0096	0,59	1,78
1358	CHAPA DE MADEIRA COMPENSADA RESINADA PARA FORMA DE CONCRETO, DE *2,2 X 1,1* M, E = 17 MM	MAT.	M2	0,06	21,66	1,29
1379	CIMENTO PORTLAND COMPOSTO CP II-32	MAT.	KG	18,5084	0,36	6,65
4721	PEDRA BRITADA N. 1 (9,5 a 19 MM) POSTO PEDREIRA/FORNECEDOR, SEM FRETE	MAT.	M3	0,0365	70,92	2,58
4722	PEDRA BRITADA N. 3 (38 A 50 MM) POSTO PEDREIRA/FORNECEDOR, SEM FRETE	MAT.	M3	0,004	70,92	0,28
7258	TIJOLO CERAMICO MACICO *5 X 10 X 20* CM	MAT.	UN	60,48	0,26	15,67
43059	ACO CA-60, 4,2 MM, OU 5,0 MM, OU 6,0 MM, OU 7,0 MM, VERGALHAO	MAT.	KG	2,156	4,27	9,21
88309	PEDREIRO COM ENCARGOS COMPLEMENTARES	SER.CG	H	1,6789	22,45	37,69
88316	SERVEENTE COM ENCARGOS COMPLEMENTARES	SER.CG	H	4,4832	16,58	74,33
91953	INTERRUPTOR SIMPLES (1 MÓDULO), 10A/250V, INCLUINDO SUPORTE E PLACA - FORNECIMENTO E INSTALAÇÃO. AF_12/2015	SER.CG	UN		PREÇO TOTAL (Unit.):	18,64



RELATORIO DE COMPOSIÇÕES DE SERVIÇOS

BDI EDIFICAÇÕES	20,94%
BDI EQUIPAMENTOS	10,89%

Data: 08/09/2020

Leis Sociais Horistas: 112,85%

Leis Sociais Mensalistas: 72,54%

AREA CONST. 5.577,39 m2

Tabela de referência: SINAPI - Janeiro de 2020 Sem Desoneração

OBRA: CONSTRUÇÃO DA ESCOLA TÉCNICA DE SANTA MARIA
 ORC. Nº: T-006/2016
 LOCAL: QR 119, CONJUNTO "A" LOTE 01 - SANTA MARIA

ÓDIGO	DESCRIÇÃO	CLASS	UNIDADE	COEF.	PREÇO(R\$)	PREÇO TOTAL (R\$)
91946	SUPORTE PARAFUSADO COM PLACA DE ENCAIXE 4" X 2" MÉDIO (1,30 M DO PISO) PARA PONTO ELÉTRICO - FORNECIMENTO E INSTALAÇÃO. AF_12/2015	MAT.	UN	1	5,76	5,76
91952	INTERRUPTOR SIMPLES (1 MÓDULO), 10A/250V, SEM SUPORTE E SEM PLACA - FORNECIMENTO E INSTALAÇÃO. AF_12/2015	MAT.	UN	1	12,89	12,88
96974	CORDOALHA DE COBRE NU 50 MM², NÃO ENTERRADA, COM ISOLADOR - FORNECIMENTO E INSTALAÇÃO. AF_12/2017	SER.CG	m		PREÇO TOTAL (Unit.):	42,25
867	CABO DE COBRE NU 50 MM2 MEIO-DURO	MAT.	M	1,05	18,73	19,66
88247	AUXILIAR DE ELETRICISTA COM ENCARGOS COMPLEMENTARES	SER.CG	H	0,3251	17,65	5,73
88264	ELETRICISTA COM ENCARGOS COMPLEMENTARES	SER.CG	H	0,3251	22,66	7,36
98463	SUPORTE ISOLADOR PARA CORDOALHA DE COBRE - FORNECIMENTO E INSTALAÇÃO. AF_12/2017	MAT.	UN	0,5	19,01	9,50
72272	CONECTOR PARAFUSO FENDIDO SPLIT-BOLT - PARA CABO DE 35MM2 - FORNECIMENTO E INSTALACAO	SERG.CG	UN		PREÇO TOTAL (Unit.):	13,11
1854	CONECTOR METALICO TIPO PARAFUSO FENDIDO (SPLIT BOLT), PARA CABOS ATE 35 MM2	MAT.	UN	1	5,05	5,05
88247	AUXILIAR DE ELETRICISTA COM ENCARGOS COMPLEMENTARES	SERG.CG	H	0,2	17,65	3,53
88264	ELETRICISTA COM ENCARGOS COMPLEMENTARES	SERG.CG	H	0,2	22,66	4,53
96973	CORDOALHA DE COBRE NU 35 MM², NÃO ENTERRADA, COM ISOLADOR - FORNECIMENTO E INSTALAÇÃO. AF_12/2017	SERG.CG	m		PREÇO TOTAL (Unit.):	33,82
863	CABO DE COBRE NU 35 MM2 MEIO-DURO	MAT.	M	1,05	13,46	14,12
88247	AUXILIAR DE ELETRICISTA COM ENCARGOS COMPLEMENTARES	SERG.CG	H	0,2533	17,65	4,47
88264	ELETRICISTA COM ENCARGOS COMPLEMENTARES	SERG.CG	H	0,2533	22,66	5,73
98463	SUPORTE ISOLADOR PARA CORDOALHA DE COBRE - FORNECIMENTO E INSTALAÇÃO. AF_12/2017	MAT.	UN	0,5	19,01	9,50
8260	INSTALACAO PARA-RAIOS P/RESERVATORIO	SERG.CG	UN		PREÇO TOTAL (Unit.):	2.675,27
396	ABRACADEIRA EM ACO PARA AMARRACAO DE ELETRODUTOS, TIPO D, COM 2" E PARAFUSO DE FIXACAO	MAT.	UN	6	2,07	12,44
421	PORCA OLHAL EM ACO GALVANIZADO, DIAMETRO NOMINAL DE 16 MM	MAT.	UN	3	9,06	27,17
425	GRAMPO METALICO TIPO OLHAL PARA HASTE DE ATERRAMENTO DE 5/8", CONDUTOR DE *10" A 50 MM2	MAT.	UN	4	3,70	14,78
765	BUCHA DE REDUCAO DE FERRO GALVANIZADO, COM ROSCA BSP, DE 1" X 3/4"	MAT.	UN	1	4,43	4,43
841	CABO DE ALUMINIO NU COM ALMA DE ACO, BITOLA 4 AWG	MAT.	KG	1	13,80	13,79
863	CABO DE COBRE NU 35 MM2 MEIO-DURO	MAT.	M	30	13,46	403,68
867	CABO DE COBRE NU 50 MM2 MEIO-DURO	MAT.	M	20	18,73	374,66
1564	GRAMPO PARALELO METALICO PARA CABO DE 6 A 50 MM2, COM 2 PARAFUSOS	MAT.	UN	1	7,59	7,59
1587	TERMINAL METALICO A PRESSAO PARA 1 CABO DE 35 MM2, COM 1 FURO DE FIXACAO	MAT.	UN	12	3,45	41,34
1588	TERMINAL METALICO A PRESSAO PARA 1 CABO DE 50 MM2, COM 1 FURO DE FIXACAO	MAT.	UN	2	4,73	9,45
1589	TERMINAL METALICO A PRESSAO PARA 1 CABO DE 70 MM2, COM 1 FURO DE FIXACAO	MAT.	UN	2	4,88	9,75
1598	CONECTOR DE ALUMINIO TIPO PRENSA CABO, BITOLA 1/2", PARA CABOS DE DIAMETRO DE 12,5 A 15 MM	MAT.	UN	12	6,45	77,37
1942	CURVA PVC 90 GRAUS, ROSCAVEL, 2", AGUA FRIA PREDIAL	MAT.	UN	2	23,55	47,10
3278	CAIXA INSPECAO, CONCRETO PRÉ MOLDADO, CIRCULAR, COM TAMPA, D = 40" CM	MAT.	UN	6	66,61	399,66
3379	ITEM PROCESSO DE DESATIVACAO I HASTE DE ATERRAMENTO EM ACO COM 3,00 M DE COMPRIMENTO E DN = 5/8", REVESTIDA COM BAIXA CAMADA DE COBRE, SEM CONECTOR	MAT.	UN	6	39,01	234,03
3384	SUPORTE GUIA SIMPLES COM ROLDANA EM POLIPROPILENO PARA CHUMBAR, H = 20 CM	MAT.	UN	10	4,62	46,24
3879	LUVA PVC, ROSCAVEL, 2", AGUA FRIA PREDIAL	MAT.	UN	2	9,15	18,29
3925	LUVA DE REDUCAO DE FERRO GALVANIZADO, COM ROSCA BSP, DE 2" X 1"	MAT.	UN	1	17,28	17,27
4274	PARA-RAIOS TIPO FRANKLIN 350 MM, EM LATAO CROMADO, DUAS DESCIDAS, PARA PROTECAO DE EDIFICACOES CONTRA DESCARGAS ATMOSFERICAS	MAT.	UN	1	93,28	93,28
7572	SUPORTE ISOLADOR REFORCADO DIAMETRO NOMINAL 5/16", COM ROSCA SOBERBA E BUCHA	MAT.	UN	2	8,05	16,10
7581	SAPATILHA EM ACO GALVANIZADO PARA CABOS COM DIAMETRO NOMINAL ATE 5/8"	MAT.	UN	2	2,15	4,29
9860	TUBO PVC, ROSCAVEL, 2", PARA AGUA FRIA PREDIAL	MAT.	M	6	28,73	172,36
10956	BASE PARA MASTRO DE PARA-RAIOS DIAMETRO NOMINAL 2"	MAT.	UN	2	64,77	129,54



RELATORIO DE COMPOSIÇÕES DE SERVIÇOS

BDI EDIFICAÇÕES	20,94%
BDI EQUIPAMENTOS	10,89%

OBRA: CONSTRUÇÃO DA ESCOLA TÉCNICA DE SANTA MARIA
 ORC. Nº : T-006/2016
 LOCAL: QR 119, CONJUNTO "A" LOTE 01 - SANTA MARIA

Data: 08/09/2020
 Leis Sociais Horistas: 112,85%
 Leis Sociais Mensalistas: 72,54%
 AREA CONST. 5.577,39 m2

Tabela de referência: SINAPI - Janeiro de 2020 Sem Desoneração

CÓDIGO	DESCRIÇÃO	CLASS	UNIDADE	COEF.	PREÇO(R\$)	PREÇO TOTAL (R\$)
11270	ABRACADEIRA DE LATAO PARA FIXACAO DE CABO PARA-RAIO, DIMENSÕES 32 X 24 X 24 MM	MAT.	UN	4	1,51	6,02
11927	ABRACADEIRA, GALVANIZADA/ZINCADA, ROSCA SEM FIM, PARAFUSO INOX, LARGURA FITA *12,6 A *14 MM, D = 2" A 2 1/2"	MAT.	UN	1	4,49	4,49
11976	CHUMBADOR, DIAMETRO 1/4" COM PARAFUSO 1/4" X 40 MM	MAT.	UN	10	0,69	6,94
12358	MASTRO SIMPLES GALVANIZADO DIAMETRO NOMINAL 2", COMPRIMENTO 3 M	MAT.	UN	1	160,74	160,73
88247	AUXILIAR DE ELETRICISTA COM ENCARGOS COMPLEMENTARES	SERG.CG	H	8	17,65	141,20
88265	ELETRICISTA INDUSTRIAL COM ENCARGOS COMPLEMENTARES	SERG.CG	H	8	22,66	181,28
91170	FIXAÇÃO DE TUBOS HORIZONTAIS DE PVC, CPVC OU COBRE DIÂMETROS MENORES OU IGUAIS A 40 MM OU ELETROCALHAS ATÉ 150MM DE LARGURA, COM ABRAÇADEIRA METÁLICA RÍGIDA TIPO D 1/2, FIXADA EM PERFILADO EM LAJE. AF_05/2015	SERG.CG	m		PREÇO TOTAL (Unit.):	2,28
392	ABRACADEIRA EM AÇO PARA AMARRACAO DE ELETRODUTOS, TIPO D, COM 1/2" E PARAFUSO DE FIXAÇÃO	MAT.	UN	0,65	0,91	0,59
88248	AUXILIAR DE ENCANADOR OU BOMBEIRO HIDRÁULICO COM ENCARGOS COMPLEMENTARES	SERG.CG	H	0,01	17,18	0,17
88267	ENCANADOR OU BOMBEIRO HIDRÁULICO COM ENCARGOS COMPLEMENTARES	SERG.CG	H	0,069	22,03	1,52
91864	ELETRODUTO RÍGIDO ROSCÁVEL, PVC, DN 32 MM (1"), PARA CIRCUITOS TERMINAIS, INSTALADO EM FORRO - FORNECIMENTO E INSTALAÇÃO. AF_12/2015	SER.CG	m		PREÇO TOTAL (Unit.):	10,09
2685	ELETRODUTO DE PVC RÍGIDO ROSCÁVEL DE 1", SEM LUVA	MAT.	M	1,017	3,77	3,83
88247	AUXILIAR DE ELETRICISTA COM ENCARGOS COMPLEMENTARES	SERG.CG	H	0,106	17,65	1,87
88264	ELETRICISTA COM ENCARGOS COMPLEMENTARES	SERG.CG	H	0,106	22,66	2,40
91170	FIXAÇÃO DE TUBOS HORIZONTAIS DE PVC, CPVC OU COBRE DIÂMETROS MENORES OU IGUAIS A 40 MM OU ELETROCALHAS ATÉ 150MM DE LARGURA, COM ABRAÇADEIRA METÁLICA RÍGIDA TIPO D 1/2, FIXADA EM PERFILADO EM LAJE. AF_05/2015	MAT.	M	1	2,00	1,99
92367	TUBO DE AÇO GALVANIZADO COM COSTURA, CLASSE MÉDIA, DN 65 (2 1/2"), CONEXÃO ROSQUEADA, INSTALADO EM REDE DE ALIMENTAÇÃO PARA HIDRANTE - FORNECIMENTO E INSTALAÇÃO. AF_12/2015	SERG.CG	m		PREÇO TOTAL (Unit.):	60,93
7701	TUBO AÇO GALVANIZADO COM COSTURA, CLASSE MEDIA, DN 2.1/2", E = *3,65* MM, PESO *6,51* KG/M (NBR 5580)	MAT.	M	1,039	49,42	51,34
88248	AUXILIAR DE ENCANADOR OU BOMBEIRO HIDRÁULICO COM ENCARGOS COMPLEMENTARES	SERG.CG	H	0,245	17,18	4,20
88267	ENCANADOR OU BOMBEIRO HIDRÁULICO COM ENCARGOS COMPLEMENTARES	SERG.CG	H	0,245	22,03	5,39
92369	NIPLE, EM FERRO GALVANIZADO, DN 25 (1"), CONEXÃO ROSQUEADA, INSTALADO EM REDE DE ALIMENTAÇÃO PARA HIDRANTE - FORNECIMENTO E INSTALAÇÃO. AF_12/2015	SERG.CG	UN		PREÇO TOTAL (Unit.):	24,51
3148	FITA VEDA ROSCA EM ROLOS DE 18 MM X 50 M (L X C)	MAT.	UN	0,013	11,10	0,14
4179	NIPLE DE FERRO GALVANIZADO, COM ROSCA BSP, DE 1"	MAT.	UN	1	5,12	5,11
7307	FUNDO ANTICORROSIVO PARA METAIS FERROSOS (ZARCAO)	MAT.	L	0,003	21,69	0,06
88248	AUXILIAR DE ENCANADOR OU BOMBEIRO HIDRÁULICO COM ENCARGOS COMPLEMENTARES	SERG.CG	H	0,49	17,18	8,41
88267	ENCANADOR OU BOMBEIRO HIDRÁULICO COM ENCARGOS COMPLEMENTARES	SERG.CG	H	0,49	22,03	10,79
92377	NIPLE, EM FERRO GALVANIZADO, DN 65 (2 1/2"), CONEXÃO ROSQUEADA, INSTALADO EM REDE DE ALIMENTAÇÃO PARA HIDRANTE - FORNECIMENTO E INSTALAÇÃO. AF_12/2015	SERG.CG	UN		PREÇO TOTAL (Unit.):	53,16
3148	FITA VEDA ROSCA EM ROLOS DE 18 MM X 50 M (L X C)	MAT.	UN	0,03	11,10	0,33
4208	NIPLE DE FERRO GALVANIZADO, COM ROSCA BSP, DE 2 1/2"	MAT.	UN	1	23,83	23,83
7307	FUNDO ANTICORROSIVO PARA METAIS FERROSOS (ZARCAO)	MAT.	L	0,007	21,69	0,15
88248	AUXILIAR DE ENCANADOR OU BOMBEIRO HIDRÁULICO COM ENCARGOS COMPLEMENTARES	SERG.CG	H	0,736	17,18	12,64
88267	ENCANADOR OU BOMBEIRO HIDRÁULICO COM ENCARGOS COMPLEMENTARES	SERG.CG	H	0,736	22,03	16,21
92379	NIPLE, EM FERRO GALVANIZADO, DN 80 (3"), CONEXÃO ROSQUEADA, INSTALADO EM REDE DE ALIMENTAÇÃO PARA HIDRANTE - FORNECIMENTO E INSTALAÇÃO. AF_12/2015	SERG.CG	UN		PREÇO TOTAL (Unit.):	71,77
3148	FITA VEDA ROSCA EM ROLOS DE 18 MM X 50 M (L X C)	MAT.	UN	0,035	11,10	0,38



RELATORIO DE COMPOSIÇÕES DE SERVIÇOS

OBRA: CONSTRUÇÃO DA ESCOLA TÉCNICA DE SANTA MARIA
 ORC. Nº : T-006/2016
 LOCAL: QR 139, CONJUNTO "A" LOTE 01 - SANTA MARIA

BDI EDIFICAÇÕES 20,94%
 BDI EQUIPAMENTOS 10,89%

Data: 08/09/2020
 Leis Sociais Horistas: 112,85%
 Leis Sociais Mensalistas: 72,54%
 AREA CONST. 5.577,39 m2

Tabela de referência: SINAPI - Janeiro de 2020 Sem Desoneração

CÓDIGO	DESCRIÇÃO	CLASS	UNIDADE	COEF.	PREÇO(R\$)	PREÇO TOTAL (R\$)
4182	NIPLE DE FERRO GALVANIZADO, COM ROSCA BSP, DE 3"	MAT.	UN	1	38,76	38,76
7307	FUNDO ANTICORROSIVO PARA METAIS FERROSOS (ZARCAO)	MAT.	L	0,008	21,69	0,17
88248	AUXILIAR DE ENCANADOR OU BOMBEIRO HIDRÁULICO COM ENCARGOS COMPLEMENTARES	SERG.CG	H	0,828	17,18	14,22
88267	ENCANADOR OU BOMBEIRO HIDRÁULICO COM ENCARGOS COMPLEMENTARES	SERG.CG	H	0,828	22,03	18,24
92382	JOELHO 90 GRAUS, EM FERRO GALVANIZADO, DN 25 (1"), CONEXÃO ROSQUEADA, INSTALADO EM REDE DE ALIMENTAÇÃO PARA HIDRANTE - FORNECIMENTO E INSTALAÇÃO. AF_12/2015	SERG.CG	UN		PREÇO TOTAL (Unit.):	35,90
3148	FITA VEDA ROSCA EM ROLOS DE 18 MM X 50 M (L X C)	MAT.	UN	0,013	11,10	0,14
3472	COTOVELO 90 GRAUS DE FERRO GALVANIZADO, COM ROSCA BSP, DE 1"	MAT.	UN	1	6,90	6,89
7307	FUNDO ANTICORROSIVO PARA METAIS FERROSOS (ZARCAO)	MAT.	L	0,003	21,69	0,06
88248	AUXILIAR DE ENCANADOR OU BOMBEIRO HIDRÁULICO COM ENCARGOS COMPLEMENTARES	SERG.CG	H	0,735	17,18	12,62
8267	ENCANADOR OU BOMBEIRO HIDRÁULICO COM ENCARGOS COMPLEMENTARES	SERG.CG	H	0,735	22,03	16,19
92390	JOELHO 90 GRAUS, EM FERRO GALVANIZADO, DN 65 (2 1/2"), CONEXÃO ROSQUEADA, INSTALADO EM REDE DE ALIMENTAÇÃO PARA HIDRANTE - FORNECIMENTO E INSTALAÇÃO. AF_12/2015	SERG.CG	UN		PREÇO TOTAL (Unit.):	83,98
3148	FITA VEDA ROSCA EM ROLOS DE 18 MM X 50 M (L X C)	MAT.	UN	0,03	11,10	0,33
3470	COTOVELO 90 GRAUS DE FERRO GALVANIZADO, COM ROSCA BSP, DE 2 1/2"	MAT.	UN	1	40,23	40,22
7307	FUNDO ANTICORROSIVO PARA METAIS FERROSOS (ZARCAO)	MAT.	L	0,007	21,69	0,15
88248	AUXILIAR DE ENCANADOR OU BOMBEIRO HIDRÁULICO COM ENCARGOS COMPLEMENTARES	SERG.CG	H	1,104	17,18	18,96
88267	ENCANADOR OU BOMBEIRO HIDRÁULICO COM ENCARGOS COMPLEMENTARES	SERG.CG	H	1,104	22,03	24,32
92636	JOELHO 90 GRAUS, EM FERRO GALVANIZADO, CONEXÃO ROSQUEADA, DN 80 (3"), INSTALADO EM REDE DE ALIMENTAÇÃO PARA HIDRANTE - FORNECIMENTO E INSTALAÇÃO. AF_12/2015	SERG.CG	UN		PREÇO TOTAL (Unit.):	105,97
3148	FITA VEDA ROSCA EM ROLOS DE 18 MM X 50 M (L X C)	MAT.	UN	0,035	11,10	0,38
3459	COTOVELO 90 GRAUS DE FERRO GALVANIZADO, COM ROSCA BSP, DE 3"	MAT.	UN	1	56,73	56,73
7307	FUNDO ANTICORROSIVO PARA METAIS FERROSOS (ZARCAO)	MAT.	L	0,008	21,69	0,17
88248	AUXILIAR DE ENCANADOR OU BOMBEIRO HIDRÁULICO COM ENCARGOS COMPLEMENTARES	SERG.CG	H	1,242	17,18	21,33
8267	ENCANADOR OU BOMBEIRO HIDRÁULICO COM ENCARGOS COMPLEMENTARES	SERG.CG	H	1,242	22,03	27,36
92637	TE, EM FERRO GALVANIZADO, CONEXÃO ROSQUEADA, DN 25 (1"), INSTALADO EM REDE DE ALIMENTAÇÃO PARA HIDRANTE - FORNECIMENTO E INSTALAÇÃO. AF_12/2015	SERG.CG	UN		PREÇO TOTAL (Unit.):	48,29
3148	FITA VEDA ROSCA EM ROLOS DE 18 MM X 50 M (L X C)	MAT.	UN	0,02	11,10	0,22
6323	TE DE FERRO GALVANIZADO, DE 1"	MAT.	UN	1	9,57	9,56
7307	FUNDO ANTICORROSIVO PARA METAIS FERROSOS (ZARCAO)	MAT.	L	0,005	21,69	0,10
88248	AUXILIAR DE ENCANADOR OU BOMBEIRO HIDRÁULICO COM ENCARGOS COMPLEMENTARES	SERG.CG	H	0,98	17,18	16,83
88267	ENCANADOR OU BOMBEIRO HIDRÁULICO COM ENCARGOS COMPLEMENTARES	SERG.CG	H	0,98	22,03	21,58
92642	TE, EM FERRO GALVANIZADO, CONEXÃO ROSQUEADA, DN 65 (2 1/2"), INSTALADO EM REDE DE ALIMENTAÇÃO PARA HIDRANTE - FORNECIMENTO E INSTALAÇÃO. AF_12/2015	SERG.CG	UN		PREÇO TOTAL (Unit.):	114,18
3148	FITA VEDA ROSCA EM ROLOS DE 18 MM X 50 M (L X C)	MAT.	UN	0,045	11,10	0,49
6299	TE DE FERRO GALVANIZADO, DE 2 1/2"	MAT.	UN	1	55,80	55,79
7307	FUNDO ANTICORROSIVO PARA METAIS FERROSOS (ZARCAO)	MAT.	L	0,011	21,69	0,23
88248	AUXILIAR DE ENCANADOR OU BOMBEIRO HIDRÁULICO COM ENCARGOS COMPLEMENTARES	SERG.CG	H	1,471	17,18	25,27
88267	ENCANADOR OU BOMBEIRO HIDRÁULICO COM ENCARGOS COMPLEMENTARES	SERG.CG	H	1,471	22,03	32,40
92644	TE, EM FERRO GALVANIZADO, CONEXÃO ROSQUEADA, DN 80 (3"), INSTALADO EM REDE DE ALIMENTAÇÃO PARA HIDRANTE - FORNECIMENTO E INSTALAÇÃO. AF_12/2015	SERG.CG	UN		PREÇO TOTAL (Unit.):	140,52
3148	FITA VEDA ROSCA EM ROLOS DE 18 MM X 50 M (L X C)	MAT.	UN	0,053	11,10	0,58



RELATORIO DE COMPOSIÇÕES DE SERVIÇOS

OBRA: CONSTRUÇÃO DA ESCOLA TÉCNICA DE SANTA MARIA
 ORC. Nº : T-006/2016
 LOCAL: QR 119, CONJUNTO "A" LOTE 01 - SANTA MARIA

BDI EDIFICAÇÕES	20,94%
BDI EQUIPAMENTOS	10,89%

Data: 08/09/2020
 Leis Sociais Horistas: 112,85%
 Leis Sociais Mensalistas: 72,54%
 AREA CONST. 5.577,39 m2

Tabela de referência: SINAPI - Janeiro de 2020 Sem Desoneração

CÓDIGO	DESCRIÇÃO	CLASS	UNIDADE	COEF.	PREÇO(R\$)	PREÇO TOTAL (R\$)
6322	TE DE FERRO GALVANIZADO, DE 3"	MAT.	UN	1	74,73	74,73
7307	FUNDO ANTICORROSIVO PARA METAIS FERROSOS (ZARCAO)	MAT.	L	0,013	21,69	0,28
88248	AUXILIAR DE ENCANADOR OU BOMBEIRO HIDRÁULICO COM ENCARGOS COMPLEMENTARES	SERG.CG	H	1,656	17,18	28,45
88267	ENCANADOR OU BOMBEIRO HIDRÁULICO COM ENCARGOS COMPLEMENTARES	SERG.CG	H	1,656	22,03	36,48
92892	UNIÃO, EM FERRO GALVANIZADO, DN 25 (1"), CONEXÃO ROSQUEADA, INSTALADO EM REDE DE ALIMENTAÇÃO PARA HIDRANTE - FORNECIMENTO E INSTALAÇÃO. AF_12/2015	SERG.CG	UN		PREÇO TOTAL (Unit.):	34,13
3148	FITA VEDA ROSCA EM ROLOS DE 18 MM X 50 M (L X C)	MAT.	UN	0,013	11,10	0,14
7307	FUNDO ANTICORROSIVO PARA METAIS FERROSOS (ZARCAO)	MAT.	L	0,003	21,69	0,06
9886	UNIAO DE FERRO GALVANIZADO, COM ROSCA BSP, COM ASSENTO PLANO, DE 1"	MAT.	UN	1	14,74	14,73
88248	AUXILIAR DE ENCANADOR OU BOMBEIRO HIDRÁULICO COM ENCARGOS COMPLEMENTARES	SERG.CG	H	0,49	17,18	8,41
88267	ENCANADOR OU BOMBEIRO HIDRÁULICO COM ENCARGOS COMPLEMENTARES	SERG.CG	H	0,49	22,03	10,79
92896	UNIÃO, EM FERRO GALVANIZADO, DN 65 (2 1/2"), CONEXÃO ROSQUEADA, INSTALADO EM REDE DE ALIMENTAÇÃO PARA HIDRANTE - FORNECIMENTO E INSTALAÇÃO. AF_12/2015	SERG.CG	UN		PREÇO TOTAL (Unit.):	103,97
3148	FITA VEDA ROSCA EM ROLOS DE 18 MM X 50 M (L X C)	MAT.	UN	0,03	11,10	0,33
7307	FUNDO ANTICORROSIVO PARA METAIS FERROSOS (ZARCAO)	MAT.	L	0,007	21,69	0,15
9889	UNIAO DE FERRO GALVANIZADO, COM ROSCA BSP, COM ASSENTO PLANO, DE 2 1/2"	MAT.	UN	1	74,65	74,64
88248	AUXILIAR DE ENCANADOR OU BOMBEIRO HIDRÁULICO COM ENCARGOS COMPLEMENTARES	SERG.CG	H	0,736	17,18	12,64
88267	ENCANADOR OU BOMBEIRO HIDRÁULICO COM ENCARGOS COMPLEMENTARES	SERG.CG	H	0,736	22,03	16,21
92897	UNIÃO, EM FERRO GALVANIZADO, DN 80 (3"), CONEXÃO ROSQUEADA, INSTALADO EM REDE DE ALIMENTAÇÃO PARA HIDRANTE - FORNECIMENTO E INSTALAÇÃO. AF_12/2015	SERG.CG	UN		PREÇO TOTAL (Unit.):	148,65
3148	FITA VEDA ROSCA EM ROLOS DE 18 MM X 50 M (L X C)	MAT.	UN	0,035	11,10	0,38
7307	FUNDO ANTICORROSIVO PARA METAIS FERROSOS (ZARCAO)	MAT.	L	0,008	21,69	0,17
9890	UNIAO DE FERRO GALVANIZADO, COM ROSCA BSP, COM ASSENTO PLANO, DE 3"	MAT.	UN	1	115,64	115,64
88248	AUXILIAR DE ENCANADOR OU BOMBEIRO HIDRÁULICO COM ENCARGOS COMPLEMENTARES	SERG.CG	H	0,828	17,18	14,22
88267	ENCANADOR OU BOMBEIRO HIDRÁULICO COM ENCARGOS COMPLEMENTARES	SERG.CG	H	0,828	22,03	18,24
92933	LUVA DE REDUÇÃO, EM FERRO GALVANIZADO, 2" X 1", CONEXÃO ROSQUEADA, INSTALADO EM REDE DE ALIMENTAÇÃO PARA HIDRANTE - FORNECIMENTO E INSTALAÇÃO. AF_12/2015	SERG.CG	UN		PREÇO TOTAL (Unit.):	42,90
3148	FITA VEDA ROSCA EM ROLOS DE 18 MM X 50 M (L X C)	MAT.	UN	0,024	11,10	0,26
3925	LUVA DE REDUCAO DE FERRO GALVANIZADO, COM ROSCA BSP, DE 2" X 1"	MAT.	UN	1	17,28	17,27
7307	FUNDO ANTICORROSIVO PARA METAIS FERROSOS (ZARCAO)	MAT.	L	0,006	21,69	0,13
88248	AUXILIAR DE ENCANADOR OU BOMBEIRO HIDRÁULICO COM ENCARGOS COMPLEMENTARES	SERG.CG	H	0,644	17,18	11,06
88267	ENCANADOR OU BOMBEIRO HIDRÁULICO COM ENCARGOS COMPLEMENTARES	SERG.CG	H	0,644	22,03	14,18
92935	LUVA DE REDUÇÃO, EM FERRO GALVANIZADO, 2 1/2" X 2", CONEXÃO ROSQUEADA, INSTALADO EM REDE DE ALIMENTAÇÃO PARA HIDRANTE - FORNECIMENTO E INSTALAÇÃO. AF_12/2015	SERG.CG	UN		PREÇO TOTAL (Unit.):	59,63
3148	FITA VEDA ROSCA EM ROLOS DE 18 MM X 50 M (L X C)	MAT.	UN	0,03	11,10	0,33
3928	LUVA DE REDUCAO DE FERRO GALVANIZADO, COM ROSCA BSP, DE 2 1/2" X 2"	MAT.	UN	1	30,31	30,30
7307	FUNDO ANTICORROSIVO PARA METAIS FERROSOS (ZARCAO)	MAT.	L	0,007	21,69	0,15
88248	AUXILIAR DE ENCANADOR OU BOMBEIRO HIDRÁULICO COM ENCARGOS COMPLEMENTARES	SERG.CG	H	0,736	17,18	12,64
88267	ENCANADOR OU BOMBEIRO HIDRÁULICO COM ENCARGOS COMPLEMENTARES	SERG.CG	H	0,736	22,03	16,21



RELATORIO DE COMPOSIÇÕES DE SERVIÇOS

BDI EDIFICAÇÕES	20,94%
BDI EQUIPAMENTOS	10,89%

OBRA: CONSTRUÇÃO DA ESCOLA TÉCNICA DE SANTA MARIA
ORC. Nº: T-006/2016
LOCAL: QR 119, CONJUNTO "A" LOTE 01 - SANTA MARIA

Data: 08/09/2020

Leis Sociais Horistas: 112,85%

Leis Sociais Mensalistas: 72,54%

AREA CONST. 5.577,39 m2

Tabela de referência: SINAPI - Janeiro de 2020 Sem Desoneração

CDIGO	DESCRIÇÃO	CLASS	UNIDADE	COEF.	PREÇO(R\$)	PREÇO TOTAL (R\$)
92936	LUVA DE REDUÇÃO, EM FERRO GALVANIZADO, 3" X 2 1/2", CONEXÃO ROSQUEADA, INSTALADO EM REDE DE ALIMENTAÇÃO PARA HIDRANTE - FORNECIMENTO E INSTALAÇÃO. AF_12/2015	SERG.CG	UN		PREÇO TOTAL (Unit.):	79,18
3148	FITA VEDA ROSCA EM ROLOS DE 18 MM X 50 M (L X C)	MAT.	UN	0,035	11,10	0,38
3931	LUVA DE REDUÇÃO DE FERRO GALVANIZADO, COM ROSCA BSP, DE 3" X 2 1/2"	MAT.	UN	1	46,17	46,17
7307	FUNDO ANTICORROSIVO PARA METAIS FERROSOS (ZARCAO)	MAT.	L	0,008	21,69	0,17
88248	AUXILIAR DE ENCANADOR OU BOMBEIRO HIDRÁULICO COM ENCARGOS COMPLEMENTARES	SERG.CG	H	0,828	17,18	14,22
88267	ENCANADOR OU BOMBEIRO HIDRÁULICO COM ENCARGOS COMPLEMENTARES	SERG.CG	H	0,828	22,03	18,24
92368	TUBO DE AÇO GALVANIZADO COM COSTURA, CLASSE MÉDIA, DN 80 (3"), CONEXÃO ROSQUEADA, INSTALADO EM REDE DE ALIMENTAÇÃO PARA HIDRANTE - FORNECIMENTO E INSTALAÇÃO. AF_12/2015	SERG.CG	UN		PREÇO TOTAL (Unit.):	79,90
694	TUBO AÇO GALVANIZADO COM COSTURA, CLASSE MEDIA, DN 3", E = *4,05* MM, PESO *8,47* KG/M (NBR 5580)	MAT.	M	1,039	66,49	69,08
88248	AUXILIAR DE ENCANADOR OU BOMBEIRO HIDRÁULICO COM ENCARGOS COMPLEMENTARES	SERG.CG	H	0,276	17,18	4,74
88267	ENCANADOR OU BOMBEIRO HIDRÁULICO COM ENCARGOS COMPLEMENTARES	SERG.CG	H	0,276	22,03	6,08
99624	VÁLVULA DE RETENÇÃO HORIZONTAL, DE BRONZE, ROSCÁVEL, 2 1/2" - FORNECIMENTO E INSTALAÇÃO. AF_01/2019	SERG.CG	UN		PREÇO TOTAL (Unit.):	200,19
3148	FITA VEDA ROSCA EM ROLOS DE 18 MM X 50 M (L X C)	MAT.	UN	0,038	11,10	0,42
10405	VALVULA DE RETENCAO HORIZONTAL, DE BRONZE (PN-25), 2 1/2", 400 PSI, TAMPA DE PORCA DE UNIAO, EXTREMIDADES COM ROSCA	MAT.	UN	1	167,70	167,70
88248	AUXILIAR DE ENCANADOR OU BOMBEIRO HIDRÁULICO COM ENCARGOS COMPLEMENTARES	SERG.CG	H	0,818	17,18	14,05
88267	ENCANADOR OU BOMBEIRO HIDRÁULICO COM ENCARGOS COMPLEMENTARES	SERG.CG	H	0,818	22,03	18,02
83635	EXTINTOR INCENDIO TP PO QUIMICO 6KG - FORNECIMENTO E INSTALACAO	SERG.CG	UN		PREÇO TOTAL (Unit.):	163,77
10892	EXTINTOR DE INCENDIO PORTATIL COM CARGA DE PO QUIMICO SECO (PQS) DE 6 KG, CLASSE BC	MAT.	UN	1	144,26	144,26
88309	PEDREIRO COM ENCARGOS COMPLEMENTARES	SERG.CG	H	0,5	22,45	11,22
88316	SERVENTE COM ENCARGOS COMPLEMENTARES	SERG.CG	H	0,5	16,58	8,29
35120	MANOMETRO 0 A 200 PSI (0 A 14 KGF/CM2), D = 50MM - FORNECIMENTO E COLOCACAO	SERG.CG	UN		PREÇO TOTAL (Unit.):	107,24
3146	FITA VEDA ROSCA EM ROLOS DE 18 MM X 10 M (L X C)	MAT.	UN	0,02	3,01	0,06
12899	MANOMETRO COM CAIXA EM ACO PINTADO, ESCALA *10* KGF/CM2 (*10* BAR), DIAMETRO NOMINAL DE *63* MM, CONEXAO DE 1/4"	MAT.	UN	1	81,71	81,71
88248	AUXILIAR DE ENCANADOR OU BOMBEIRO HIDRÁULICO COM ENCARGOS COMPLEMENTARES	SERG.CG	H	0,65	17,18	11,16
88267	ENCANADOR OU BOMBEIRO HIDRÁULICO COM ENCARGOS COMPLEMENTARES	SERG.CG	H	0,65	22,03	14,31
94495	REGISTRO DE GAVETA BRUTO, LATÃO, ROSCÁVEL, 1, INSTALADO EM RESERVAÇÃO DE ÁGUA DE EDIFICAÇÃO QUE POSSUA RESERVATÓRIO DE FIBRA/FIBROCIMENTO FORNECIMENTO E INSTALAÇÃO. AF_06/2016	SER.CG	UN		PREÇO TOTAL (Unit.):	65,57
3148	FITA VEDA ROSCA EM ROLOS DE 18 MM X 50 M (L X C)	MAT.	UN	0,0095	11,10	0,10
6019	REGISTRO GAVETA BRUTO EM LATAO FORJADO, BITOLA 1" (REF 1509)	MAT.	UN	1	35,12	35,11
88248	AUXILIAR DE ENCANADOR OU BOMBEIRO HIDRÁULICO COM ENCARGOS COMPLEMENTARES	SER.CG	H	0,7745	17,18	13,30
88267	ENCANADOR OU BOMBEIRO HIDRÁULICO COM ENCARGOS COMPLEMENTARES	SER.CG	H	0,7745	22,03	17,06
94499	REGISTRO DE GAVETA BRUTO, LATÃO, ROSCÁVEL, 2 1/2, INSTALADO EM RESERVAÇÃO DE ÁGUA DE EDIFICAÇÃO QUE POSSUA RESERVATÓRIO DE FIBRA/FIBROCIMENTO FORNECIMENTO E INSTALAÇÃO. AF_06/2016	SER.CG	UN		PREÇO TOTAL (Unit.):	207,03
3148	FITA VEDA ROSCA EM ROLOS DE 18 MM X 50 M (L X C)	MAT.	UN	0,038	11,10	0,42
6011	REGISTRO GAVETA BRUTO EM LATAO FORJADO, BITOLA 2 1/2" (REF 1509)	MAT.	UN	1	174,54	174,54



RELATORIO DE COMPOSIÇÕES DE SERVIÇOS

BDI EDIFICAÇÕES	20,94%
BDI EQUIPAMENTOS	10,89%

Data: 08/09/2020

Leis Sociais Horistas: 112,85%

Leis Sociais Mensalistas: 72,54%

AREA CONST. 5.577,39 m2

Tabela de referência: SINAPI - Janeiro de 2020 Sem Desoneração

OBRA: CONSTRUÇÃO DA ESCOLA TÉCNICA DE SANTA MARIA
 ORC. Nº : T-006/2016
 LOCAL: QR 119, CONJUNTO "A" LOTE 01 - SANTA MARIA

CÓDIGO	DESCRIÇÃO	CLASS	UNIDADE	COEF.	PREÇO(R\$)	PREÇO TOTAL (R\$)
88248	AUXILIAR DE ENCANADOR OU BOMBEIRO HIDRÁULICO COM ENCARGOS COMPLEMENTARES	SER.CG	H	0,818	17,18	14,05
88267	ENCANADOR OU BOMBEIRO HIDRÁULICO COM ENCARGOS COMPLEMENTARES	SER.CG	H	0,818	22,03	18,02
94500	REGISTRO DE GAVETA BRUTO, LATÃO, ROSCÁVEL, 3, INSTALADO EM RESERVAÇÃO DE ÁGUA DE EDIFICAÇÃO QUE POSSUA RESERVATÓRIO DE FIBRA/FIBROCIMENTO FORNECIMENTO E INSTALAÇÃO. AF_06/2016	SER.CG	UN		PREÇO TOTAL (Unit.):	245,14
3148	FITA VEDA ROSCA EM ROLOS DE 18 MM X 50 M (L X C)	MAT.	UN	0,057	11,10	0,63
6012	REGISTRO GAVETA BRUTO EM LATÃO FORJADO, BITOLA 3" (REF 1509)	MAT.	UN	1	211,32	211,31
88248	AUXILIAR DE ENCANADOR OU BOMBEIRO HIDRÁULICO COM ENCARGOS COMPLEMENTARES	SER.CG	H	0,847	17,18	14,55
88267	ENCANADOR OU BOMBEIRO HIDRÁULICO COM ENCARGOS COMPLEMENTARES	SER.CG	H	0,847	22,03	18,65
9624	VÁLVULA DE RETENÇÃO HORIZONTAL, DE BRONZE, ROSCÁVEL, 2 1/2" - FORNECIMENTO E INSTALAÇÃO. AF_01/2019	SERG.CG	UN		PREÇO TOTAL (Unit.):	200,19
3148	FITA VEDA ROSCA EM ROLOS DE 18 MM X 50 M (L X C)	MAT.	UN	0,038	11,10	0,42
10405	VALVULA DE RETENCAO HORIZONTAL, DE BRONZE (PN-25), 2 1/2", 400 PSI, TAMPA DE PORCA DE UNIAO, EXTREMIDADES COM ROSCA	MAT.	UN	1	167,70	167,70
88248	AUXILIAR DE ENCANADOR OU BOMBEIRO HIDRÁULICO COM ENCARGOS COMPLEMENTARES	SERG.CG	H	0,818	17,18	14,05
88267	ENCANADOR OU BOMBEIRO HIDRÁULICO COM ENCARGOS COMPLEMENTARES	SERG.CG	H	0,818	22,03	18,02
73836/1	INSTALACAO DE CONJ.MOTO BOMBA HORIZONTAL ATE 10 CV	SER.CG	UN		PREÇO TOTAL (Unit.):	454,00
88267	ENCANADOR OU BOMBEIRO HIDRÁULICO COM ENCARGOS COMPLEMENTARES	SER.CG	H	5	22,03	110,15
88277	MONTADOR (TUBO AÇO/EQUIPAMENTOS) COM ENCARGOS COMPLEMENTARES	SER.CG	H	10	17,78	177,80
88316	SERVENTE COM ENCARGOS COMPLEMENTARES	SER.CG	H	10	16,58	165,80
95139	TALHA MANUAL DE CORRENTE, CAPACIDADE DE 2 TON. COM ELEVAÇÃO DE 3 M. - CHP DIURNO. AF_07/2016	SER.CG	CHP	5	0,05	0,25
CREA - DF	ART - ANOTAÇÃO DE RESPONSABILIDADE TÉCNICA DO CONTRATO	SER.CG	un		PREÇO TOTAL (Unit.):	226,50
CREA - DF	ART - ANOTAÇÃO DE RESPONSABILIDADE TÉCNICA DO CONTRATO	SER.CG	un	1	226,50	226,50
1209/1	PLACA DE OBRA EM CHAPA DE ACO GALVANIZADO	SER.CG	m2		PREÇO TOTAL (Unit.):	349,02
4417	SARRAFO DE MADEIRA NAO APARELHADA *2,5 X 7* CM, MACARANDUBA, ANGELIM OU EQUIVALENTE DA REGIAO	mat	M	1	4,48	4,48
4491	PONTALETE DE MADEIRA NAO APARELHADA *7,5 X 7,5* CM (3 X 3") PINUS, MISTA OU EQUIVALENTE DA REGIAO	mat	M	4	2,98	11,90
4813	PLACA DE OBRA (PARA CONSTRUCAO CIVIL) EM CHAPA GALVANIZADA *N. 22*, ADESIVADA, DE *2,0 X 1,125* M	mat	M2	1	273,89	273,88
5075	PREGO DE ACO POLIDO COM CABECA 18 X 30 (2 3/4 X 10)	mat	KG	0,11	8,47	0,93
88262	CARPINTEIRO DE FORMAS COM ENCARGOS COMPLEMENTARES	SER.CG	H	1	22,3	22,30
88316	SERVENTE COM ENCARGOS COMPLEMENTARES	SER.CG	H	2	16,58	33,16
94962	CONCRETO MAGRO PARA LASTRO, TRAÇO 1:4,5:4,5 (CIMENTO/ AREIA MÉDIA/ BRITA 1) - PREPARO MECÂNICO COM BETONEIRA 400 L. AF_07/2016	mat	M3	0,01	237,11	2,37
94993	EXECUÇÃO DE PASSEIO (CALÇADA) OU PISO DE CONCRETO COM CONCRETO MOLDADO IN LOCO, USINADO, ACABAMENTO CONVENCIONAL, ESPESSURA 6 CM, ARMADO. AF_07/2016	m2	m2		PREÇO TOTAL (Unit.):	43,32
3777	LONA PLASTICA PRETA, E= 150 MICRA	mat	M2	1,128	0,84	0,94
4517	SARRAFO DE MADEIRA NAO APARELHADA *2,5 X 7,5* CM (1 X 3") PINUS, MISTA OU EQUIVALENTE DA REGIAO	mat	M	0,45	1,07	0,48
7156	TELA DE ACO SOLDADA NERVURADA, CA-60, Q-196, (3,11 KG/M2), DIAMETRO DO FIO = 5,0 MM, LARGURA = 2,45 M, ESPACAMENTO DA MALHA = 10 X 10 CM	mat	M2	1,1224	15,08	16,92
34492	CONCRETO USINADO BOMBEAVEL, CLASSE DE RESISTENCIA C20, COM BRITA 0 E 1, SLUMP = 100 +/- 20 MM, EXCLUI SERVICO DE BOMBEAMENTO (NBR 8953)	mat	M3	0,0728	207,76	15,12



RELATORIO DE COMPOSIÇÕES DE SERVIÇOS

BDI EDIFICAÇÕES	20,94%
BDI EQUIPAMENTOS	10,89%

OBRA: CONSTRUÇÃO DA ESCOLA TÉCNICA DE SANTA MARIA
ORC. Nº : T-006/2016
LOCAL: QR 119, CONJUNTO "A" LOTE 01 - SANTA MARIA

Data: 08/09/2020

Leis Sociais Horistas: 112,85%

Leis Sociais Mensalistas: 72,54%

AREA CONST. 5.577,39 m2

Tabela de referência: SINAPI - Janeiro de 2020 Sem Desoneração

CDIGO	DESCRIÇÃO	CLASS	UNIDADE	COEF.	PREÇO(R\$)	PREÇO TOTAL (R\$)
88262	CARPINTEIRO DE FORMAS COM ENCARGOS COMPLEMENTARES	SER.CG	H	0,1354	22,3	3,01
88309	PEDREIRO COM ENCARGOS COMPLEMENTARES	SER.CG	H	0,1183	22,45	2,65
88316	SERVENTE COM ENCARGOS COMPLEMENTARES	SER.CG	H	0,2537	16,58	4,20
CT2933	UNID. EVAP. SPLIT HI-WALL CAP. 22.000 BTU/h e UNID. COND. CAP. 22.000 BTU/h - 220V/1F/60Hz	un	un		PREÇO TOTAL (Unit.):	2.338,32
CT2933	UNID. EVAP. SPLIT HI-WALL CAP. 22.000 BTU/h e UNID. COND. CAP. 22.000 BTU/h - 220V/1F/60Hz	mat	un	1	2.338,32	2.338,32
25400	PAR DE TABELAS DE BASQUETE EM COMPENSADO NAVAL DE *1,80 X 1,20* M, COM ARO DE METAL E REDE (SEM SUPORTE DE FIXACAO)	un	un		PREÇO TOTAL (Unit.):	1.464,40
25400	PAR DE TABELAS DE BASQUETE EM COMPENSADO NAVAL DE *1,80 X 1,20* M, COM ARO DE METAL E REDE (SEM SUPORTE DE FIXACAO)	mat	un	1	1.464,40	1.464,40
2922	ARMAÇÃO DE ESTRUTURAS DE CONCRETO ARMADO, EXCETO VIGAS, PILARES, LAJES E FUNDAÇÕES, UTILIZANDO AÇO CA-50 DE 16,0 MM - MONTAGEM. AF_12/2015	kg	kg		PREÇO TOTAL (Unit.):	5,59
39017	ESPACADOR / DISTANCIADOR CIRCULAR COM ENTRADA LATERAL, EM PLASTICO, PARA VERGALHAO *4,2 A 12,5* MM, COBRIMENTO 20 MM	mat	UN	0,212	0,12	0,02
43132	ARAME RECOZIDO 16 BWG, D = 1,60 MM (0,016 KG/M) OU 18 BWG, D = 1,25 MM (0,01 KG/M)	mat	KG	0,025	10,58	0,26
88238	AJUDANTE DE ARMADOR COM ENCARGOS COMPLEMENTARES	SER.CG	H	0,006	17,33	0,10
88245	ARMADOR COM ENCARGOS COMPLEMENTARES	SER.CG	H	0,0367	22,34	0,81
92796	CORTE E DOBRA DE AÇO CA-50, DIÂMETRO DE 16,0 MM, UTILIZADO EM ESTRUTURAS DIVERSAS, EXCETO LAJES. AF_12/2015	SER.CG	KG	1	4,41	4,40
92923	ARMAÇÃO DE ESTRUTURAS DE CONCRETO ARMADO, EXCETO VIGAS, PILARES, LAJES E FUNDAÇÕES, UTILIZANDO AÇO CA-50 DE 20,0 MM - MONTAGEM. AF_12/2015	kg	kg		PREÇO TOTAL (Unit.):	6,03
39017	ESPACADOR / DISTANCIADOR CIRCULAR COM ENTRADA LATERAL, EM PLASTICO, PARA VERGALHAO *4,2 A 12,5* MM, COBRIMENTO 20 MM	mat	UN	0,113	0,12	0,01
43132	ARAME RECOZIDO 16 BWG, D = 1,60 MM (0,016 KG/M) OU 18 BWG, D = 1,25 MM (0,01 KG/M)	mat	KG	0,025	10,58	0,26
88238	AJUDANTE DE ARMADOR COM ENCARGOS COMPLEMENTARES	SER.CG	H	0,004	17,33	0,06
88245	ARMADOR COM ENCARGOS COMPLEMENTARES	SER.CG	H	0,0242	22,34	0,54
92797	CORTE E DOBRA DE AÇO CA-50, DIÂMETRO DE 20,0 MM, UTILIZADO EM ESTRUTURAS DIVERSAS, EXCETO LAJES. AF_12/2015	mat	KG	1	5,17	5,16
22.012.000124.SER-U	RODAPÉ DE ALUMINIO PRETO CONFORME DETALHE	SER.CG	M		PREÇO TOTAL (Unit.):	17,43
11581-SEDF	RODAPÉ DE ALUMINIO PRETO CONFORME DETALHE	MAT.	M	1,00000	7,44	7,44
4375	BUCHA DE NYLON SEM ABA 56	MAT.	UN	2,60000	0,09	0,24
88309	PEDREIRO COM ENCARGOS COMPLEMENTARES	SERG.CG	H	0,25000	22,45	5,61
88242	AJUDANTE DE PEDREIRO COM ENCARGOS COMPLEMENTARES	SERG.CG	H	0,25000	16,55	4,14
84096U-SEDF	TABICA METÁLICA 3X3 CM PARA FORRO DE GESSO (FORNECIMENTO E MONTAGEM)	SER.CG	M		PREÇO TOTAL (Unit.):	10,60
11587-SEDF	TABICA METÁLICA 3X3CM PARA FORRO DE GESO (FORNECIMENTO E COLOCACAO)	MAT.	M	1,00000	10,60	10,60
Observação:	IP- ETGUARA- RF. 09082/ORSE					
73908/001U-SEDF	PERFIL DE ALUMINIO (LT,U)	SER.CG	M		PREÇO TOTAL (Unit.):	41,18
11581	TRILHO "U" ALUMINIO 40 X 40MM P/ ROLDANA	MAT.	M	1,00000	21,12	21,12
88256	AZULEJISTA OU LADRILHISTA COM ENCARGOS COMPLEMENTARES	SERG.CG	H	0,60000	22,38	13,43
88316	SERVENTE COM ENCARGOS COMPLEMENTARES	SERG.CG	H	0,40000	16,58	6,63
73908/2	CANTONEIRA DE ALUMINIO 1"X1, PARA PROTECAO DE QUINA DE PAREDE	SER.CG	M		PREÇO TOTAL (Unit.):	33,88
586	CANTONEIRA ALUMINIO ABAS IGUAIS 1", E = 3/16"	MAT.	M	1,00000	13,83	13,83
88256	AZULEJISTA OU LADRILHISTA COM ENCARGOS COMPLEMENTARES	SERG.CG	H	0,60000	22,38	13,42
88316	SERVENTE COM ENCARGOS COMPLEMENTARES	SERG.CG	H	0,40000	16,58	6,63



RELATORIO DE COMPOSIÇÕES DE SERVIÇOS

OBRA: CONSTRUÇÃO DA ESCOLA TÉCNICA DE SANTA MARIA
ORC. Nº : T-006/2016
LOCAL: QR 119, CONJUNTO "A" LOTE 01 - SANTA MARIA

BDI EDIFICAÇÕES	20,94%
BDI EQUIPAMENTOS	10,89%

Data: 08/09/2020
Leis Sociais Horistas: 112,85%
Leis Sociais Mensalistas: 72,54%
AREA CONST. 5.577,39 m2

Tabela de referência: SINAPI - Janeiro de 2020 Sem Desoneração

CÓDIGO	DESCRIÇÃO	CLASS	UNIDADE	COEF.	PREÇO(R\$)	PREÇO TOTAL (R\$)
--------	-----------	-------	---------	-------	------------	-------------------

Paulo Maia
Paulo Maia Koskiba
 Diretor Técnico
 GCE S/A



GRUPO: Companhia da Escola Técnica de Santa Maria
 Endereço: Rua Santa Maria, 1444 - Santa Maria
 Fone: (51) 3333-1111; CEP: 97010-000 - Santa Maria

CRONOGRAMA FÍSICO-FINANCEIRO

ITEM	DESCRIÇÃO DOS SERVIÇOS	TOTAL (R\$)	MES															TOTAL DO ITEM			
			1	2	3	4	5	6	7	8	9	10	11	12	13	14	15				
01.00.000	SERVICIOS TECNICOS PROPOSTIONAIS	271.931	100,00%																		271.931
02.00.000	SERVICIOS PROPOSTIONAIS	231.779,87	50,00%	115.889,94	115.889,94																231.779,87
03.00.000	PARAQUADIS E ESTRUTURAS	5.877.786,87				10,00%	587.778,69	15,00%	881.668,03	20,00%	1.172.541,72	20,00%	1.172.541,72	15,00%	881.668,03	10,00%	587.778,69				5.877.786,87
04.00.000	MANUTENCAO E ILUMINACAO DE INFRAESTRUTURA	5.002.201,66																			5.002.201,66
05.00.000	MANUTENCAO NEBULIZADORAS E ASPIRADORES	636.383,79																			636.383,79
06.00.000	MANUTENCAO ELITRICAS E TELEFONICAS	1.386.448,31																			1.386.448,31
07.00.000	MANUTENCAO MECANICAS E DE UTILIDADES	441.379,42																			441.379,42
08.00.000	MANUTENCAO DE PAVIMENTO E CONCRETO AMANTADO	69.937,79																			69.937,79
09.00.000	SERVICIOS COMPLEMENTARES	81.431,64	6,25%		6,25%	6,25%	6,25%	6,25%	6,25%	6,25%	6,25%	6,25%	6,25%	6,25%	6,25%	6,25%	6,25%	6,25%	6,25%	81.431,64	
10.00.000	SERVICIOS ADMINISTRATIVOS E ADMINISTRATIVOS	800.884,44																			800.884,44
TOTAL GERAL COM IVA		12.212.742,71																			12.212.742,71
TOTAL GERAL ATUALIZADO		22.849.721																			22.849.721
POSTOS PROPOSTIONAIS E SERVIÇOS TÉCNICOS		271.931	1,17%																		271.931

PLANILHA DE CÁLCULO - CREA 47360/P-RS

INDICADORES
 R\$1000/VALORES
 Data: 04/09/2020
 Val. Social: R\$12.212,71
 Val. Atual: R\$22.849,72
 Val. Atual Corrigido: R\$37.729,67
 Tabela de Correção: SIAPEPI - Janeiro de 2020 Sem Descontos de Imposto de Renda

Paulo Maia Rosário
 Paulo Maia Rosário
 Diretor Técnico
 CCE S/A

GCE S/A.

461



NOVACAP
COMPANHIA URBANIZADORA DA
NOVA CAPITAL DO BRASIL



SINESP
Governo do Distrito Federal
Secretaria de Estado de
Infraestrutura e Serviços Públicos

BDI	BENEFÍCIOS E DESPESAS INDIRETAS
II	PARA ESTIMATIVAS DE OBRAS DE ENGENHARIA A SEREM LICITADOS PELA NOVACAP SEM DESONERAÇÃO (QUANDO O FORNECIMENTO DE MATERIAL FOR IGUAL OU SUPERIOR A 50% DO CUSTO TOTAL DA CONTRATAÇÃO)

COMPONENTE			
A		DESPESAS INDIRETAS	INCIDÊNCIA
	1	Administração Central	4,00%
	2	Seguros + Garantias	0,80%
	3	Riscos	1,27%
	4	Despesas Financeiras	1,23%
			7,30%

B		TRIBUTOS	INCIDÊNCIA
	1	COFINS - Contribuição Financiamento Seguridade Social	3,00%
	2	PIS - Programa de Integração Social	0,65%
	3	ISS - Imposto Sobre Serviço de Qualquer Natureza	1,00%
	4	Contribuição previdenciária Sobre Receita Bruta	0,00%
		SUBTOTAL "B"	4,65%

C		BONIFICAÇÃO	INCIDÊNCIA
	1	Lucro	7,40%
	2		
	3		
	4		
			7,40%

BDI	20,94%
------------	---------------

FORMULA UTILIZADA PARA CÁLCULO DO BDI		
BDI =	$\left[\left(\frac{(1 + (AC + S + R + G)) \times ((1 + DF) \times (1 + L))}{(1 - I)} \right) - 1 \right]$	X 100

AC	Taxa representativa das despesas de rateio da Administração Central
S	Taxa Representativa de Seguros
R	Taxa Representativa de Riscos
G	Taxa Representativa de Garantias
DF	Taxa Representativa de Despesas Financeiras
L	Taxa Representativa de Lucro
I	Taxa Representativa de Incidencia de Impostos
	Taxa Representativa da Incidência de Impostos é aplicada sobre o preço de venda da prestação do serviço,

REFERÊNCIAS:

Fórmula de cálculo do BDI: Relatório do Acórdão nº 2.622/2013 - TCU / Plenário

Paulo Maia Kosziba
Paulo Maia Kosziba
Diretor Técnico

GCE S/A. 482⁵



BDI	BENEFÍCIOS E DESPESAS INDIRETAS
III	PARA ESTIMATIVAS DE OBRAS DE ENGENHARIA A SEREM LICITADOS PELA NOVACAP SEM DESONERAÇÃO (QUANDO O FORNECIMENTO DE MATERIAL FOR IGUAL OU SUPERIOR A 50% DO CUSTO TOTAL DA CONTRATAÇÃO)

COMPONENTE			
A		DESPESAS INDIRETAS	INCIDÊNCIA
	1	Administração Central	1,50%
	2	Seguros + Garantias	0,30%
	3	Riscos	0,56%
	4	Despesas Financeiras	0,85%
			3,21%

B		TRIBUTOS	INCIDÊNCIA
	1	COFINS - Contribuição Financiamento Seguridade Social	3,00%
	2	PIS - Programa de Integração Social	0,65%
	3	ISS - Imposto Sobre Serviço de Qualquer Natureza	0,00%
	4	Contribuição previdenciária Sobre Receita Bruta	0,00%
SUBTOTAL "B"			3,65%

C		BONIFICAÇÃO	INCIDÊNCIA
	1	Lucro	3,50%
	2		
	3		
	4		
			3,50%

BDI	10,89%
------------	---------------

FORMULA UTILIZADA PARA CÁLCULO DO BDI	
BDI =	$\left[\left(\frac{(1 + (AC + S + R + G)) \times ((1 + DF) \times (1 + L))}{(1 - I)} \right) - 1 \right] \times 100$

AC	Taxa representativa das despesas de rateio da Administração Central
S	Taxa Representativa de Seguros
R	Taxa Representativa de Riscos
G	Taxa Representativa de Garantias
DF	Taxa Representativa de Despesas Financeiras
L	Taxa Representativa de Lucro
I	Taxa Representativa de Incidencia de Impostos
	Taxa Representativa da Incidência de Impostos é aplicada sobre o preço de venda da prestação do serviço,

REFERÊNCIAS:
Fórmula de cálculo do BDI: Relatório do Acórdão nº 2.622/2013 - TCU / Plenário

Paulo Mais Koskibe
Paulo Mais Koskibe
Diretor Técnico
GCE S/A

GCE S/A.

403

ENCARGOS SOCIAIS SOBRE A MÃO DE OBRA					
CÓDIGO	DESCRIÇÃO	COM DESONERAÇÃO		SEM DESONERAÇÃO	
		HORISTA %	MENSALISTA %	HORISTA %	MENSALISTA %
GRUPO A					
A1	INSS	0,00%	0,00%	20,00%	20,00%
A2	SESI	1,50%	1,50%	1,50%	1,50%
A3	SENAI	1,00%	1,00%	1,00%	1,00%
A4	INCRA	0,20%	0,20%	0,20%	0,20%
A5	SEBRAE	0,60%	0,60%	0,60%	0,60%
A6	SALÁRIO EDUCAÇÃO	2,50%	2,50%	2,50%	2,50%
A7	SEGURO CONTRA ACIDENTES DE TRABALHO	3,00%	3,00%	3,00%	3,00%
A8	FGTS	8,00%	8,00%	8,00%	8,00%
A9	SECONCI	1,00%	1,00%	1,00%	1,00%
A	TOTAL	17,80%	17,80%	37,80%	37,80%
GRUPO B					
B1	REPOUSO SEMANAL REMUNERADO	17,75%	Não Incide	17,75%	Não Incide
B2	FERIADOS	3,41%	Não Incide	3,41%	Não Incide
B3	AUXÍLIO ENFERMIDADE	0,88%	0,69%	0,88%	0,69%
B4	13º SALÁRIO	10,58%	8,33%	10,58%	8,33%
B5	LICENÇA PATERNIDADE	0,07%	0,06%	0,07%	0,06%
B6	FALTAS JUSTIFICADAS	0,71%	0,56%	0,71%	0,56%
B7	DIAS DE CHUVA	1,30%	Não Incide	1,30%	Não Incide
B8	AUXÍLIO ACIDENTE DE TRABALHO	0,11%	0,09%	0,11%	0,09%
B9	FÉRIAS GOZADAS	12,30%	9,68%	12,30%	9,68%
B10	SALÁRIO MATERNIDADE	0,03%	0,03%	0,03%	0,03%
B	TOTAL	47,14%	19,44%	47,14%	19,44%
GRUPO C					
C1	AVISO PRÉVIO INDENIZADO	3,81%	3,00%	3,81%	3,00%
C2	AVISO PRÉVIO TRABALHADO	0,09%	0,07%	0,09%	0,07%
C3	FÉRIAS INDENIZADAS	1,71%	1,35%	1,71%	1,35%
C4	DEPÓSITO RESCISÃO SEM JUSTA CAUSA	3,82%	3,01%	3,82%	3,01%
C5	INDENIZAÇÃO ADICIONAL	0,32%	0,25%	0,32%	0,25%
C	TOTAL	9,75%	7,68%	9,75%	7,68%
GRUPO D					
C1	REINCIDÊNCIA DE GRUPO A SOBRE GRUPO B	8,39%	3,46%	17,82%	7,35%
C2	REINCIDÊNCIA DE GRUPO A SOBRE AVISO PRÉVIO TRABALHADO E REINCIDÊNCIA DO FGTS SOBRE AVISO PRÉVIO INDENIZADO	0,32%	0,25%	0,34%	0,27%
D	TOTAL	8,71%	3,71%	18,16%	7,62%
TOTAL GERAL (A + B + C + D)		83,40%	48,63%	112,85%	72,54%

Fonte: Informação Dias de Chuva - INMET

PLINIO FABRÍCIO MENDONÇA FRAGASSI - CREA 68431/D-MG

Paulo Maia M
Paulo Maia Koshiba
 Diretor Técnico
 GCE SIA

GCE SIA.

4845

308 317

1000

1000

COMPOSIÇÃO MÃO DE OBRA MENSAL



OBRA: CONSTRUÇÃO DA ESCOLA TÉCNICA DE SANTA MARIA
 ORC. Nº : T-006/2016
 LOCAL: QR 119, CONJUNTO "A" LOTE 01 - SANTA MARIA

Data: 31/01/2020
 AREA CONST. 5.577,39 m2
 Leis Sociais Horistas: 112,85%
 Leis Sociais Mensalistas: 72,54%

Tabela de referência: SINAPI - Janeiro de 2020 Sem Desoneração

(ES) Encargos Sociais Desonerados:	[ES_H] - (Horista) =	112,85%
	[ES-M] - (Mensalista) =	72,54%

CÓDIGO	DESCRIÇÃO	UNID.	PREÇO (R\$)	QUANT.	PREÇO TOTAL (R\$)
CPM - 88326-N	VIGIA NOTURNO COM ENCARGOS COMPLEMENTARES (MENSALISTA)	MÊS	R\$ 3.818,08	2	R\$ 7.636,16

código	DESCRIÇÃO	UNID.	PREÇO UNIT.
(1) - Custo por Hora - SINAPI_INSUMOS	41776 VIGIA NOTURNO, HORA EFETIVAMENTE	H	R\$ 15,26
(2) - Custo/hora_SINAPI S/ ENCARGOS		0	0,00%
			(2) = (1) / [ES_H] = R\$ 7,17
(3) - Custo/hora_[mensalista] SINAPI_COM_ENCARGOS		0	0,00%
			(3) = (2) x [ES_M] = R\$ 12,37
	(4) - Horas/DIA		7,33 H/dia
	(5) - Horas/mês		
	(6) - Quantidade de dias/mês		30,0 dias/mês
	(5) = (4) x (6) =		220,00 H/mês
	(7) - Custo mensal		
	(8) - Quantidade de profissionais		1,00
	CUSTO MENSAL SEM ENCARGOS COMPLEMENTARES (7) = (3) x (5) x (8) =		R\$ 2.721,40

COMP. 95388-N	CURSO DE CAPACITAÇÃO PARA VIGIA NOTURNO (ENCARGOS COMPLEMENTARES) - (MENSALISTA)	MÊS	R\$ 11,16	1	R\$ 11,16
---------------	--	-----	-----------	---	-----------

código	DESCRIÇÃO	COEF.	PREÇO UNIT.
41776-MENSAL	VIGIA NOTURNO, HORA EFETIVAMENTE TRABALHADA DE 22 H AS 5 H (COM ADICIONAL	0,00410	R\$ 2.721,40

código	DESCRIÇÃO	UNID.	PREÇO UNIT.
40862	ALIMENTACAO - MENSALISTA (ENCARGOS COMPLEMENTARES) (COLETADO CAIXA)	MES	485,20
40861	TRANSPORTE - MENSALISTA (ENCARGOS COMPLEMENTARES) (COLETADO CAIXA)	MES	257,25
40863	EXAMES - MENSALISTA (ENCARGOS COMPLEMENTARES) (COLETADO CAIXA)	MES	65,94
40864	SEGURO - MENSALISTA (ENCARGOS COMPLEMENTARES) (COLETADO CAIXA)	MES	13,07
COMP. 95388-N	CURSO DE CAPACITAÇÃO PARA VIGIA NOTURNO (ENCARGOS COMPLEMENTARES) -	MÊS	11,16
41776-MENSAL	VIGIA NOTURNO, HORA EFETIVAMENTE TRABALHADA DE 22 H AS 5 H (COM ADICIONAL NOTU	MES	2721,40
43479	FERRAMENTAS - FAMILIA SERVENTE - HORISTA (ENCARGOS COMPLEMENTARES - COLETADO C	MES	71,29
43503	EPI - FAMILIA SERVENTE - HORISTA (ENCARGOS COMPLEMENTARES - COLETADO CAIXA)	MES	192,76
CUSTO MENSAL COM ENCARGOS COMPLEMENTARES:			R\$ 3.818,08

CPM - 88326-D	VIGIA DIURNO COM ENCARGOS COMPLEMENTARES (MENSALISTA)	MÊS	R\$ 3.080,27	1	R\$ 3.080,27
---------------	---	-----	--------------	---	--------------

COMP. 95388-D	CURSO DE CAPACITAÇÃO PARA VIGIA DIURNO (ENCARGOS COMPLEMENTARES) - (MENSALISTA)	MÊS	R\$ 8,15	1	R\$ 8,15
---------------	---	-----	----------	---	----------

código	DESCRIÇÃO	COEF.	PREÇO UNIT.
41096	VIGIA DIURNO (MENSALISTA)	0,00410	1986,60

código	DESCRIÇÃO	UNID.	PREÇO UNIT.
40862	ALIMENTACAO - MENSALISTA (ENCARGOS COMPLEMENTARES) (COLETADO CAIXA)	MES	485,20
40861	TRANSPORTE - MENSALISTA (ENCARGOS COMPLEMENTARES) (COLETADO CAIXA)	MES	257,25
40863	EXAMES - MENSALISTA (ENCARGOS COMPLEMENTARES) (COLETADO CAIXA)	MES	65,94
40864	SEGURO - MENSALISTA (ENCARGOS COMPLEMENTARES) (COLETADO CAIXA)	MES	13,07
COMP. 95388-D	CURSO DE CAPACITAÇÃO PARA VIGIA DIURNO (ENCARGOS COMPLEMENTARES) -	MÊS	8,15
41096	VIGIA DIURNO (MENSALISTA)	MES	1986,60
43479	FERRAMENTAS - FAMILIA SERVENTE - HORISTA (ENCARGOS COMPLEMENTARES - COLETADO C	MES	71,29
43503	EPI - FAMILIA SERVENTE - HORISTA (ENCARGOS COMPLEMENTARES - COLETADO CAIXA)	MES	192,76
CUSTO MENSAL COM ENCARGOS COMPLEMENTARES:			R\$ 3.080,27

Paulo Maia Koshiba - CREA 47500/D-MG

GCE SIA. 485

