



CACS / FUNDEB-DF

Conselho de Acompanhamento
e Controle Social do FUNDEB-DF

Plano de Ação para o ano de 2023

Conselho de Acompanhamento e Controle Social do Fundo de
Desenvolvimento da Educação Básica e da Valorização
do Profissional da Educação –

CACS/FUNDEB-DF

Mandato 2021–2024

Brasília, 08 de dezembro de 2022

INTRUDUÇÃO

Este documento estabelece o Plano de Ação para o ano de 2023 do Conselho de Acompanhamento e Controle Social do Fundo de Desenvolvimento da Educação Básica e da Valorização dos Profissionais da Educação –CACS/FUNDEB do Distrito Federal, tendo como finalidade orientar as ações do Conselho no que tange ao acompanhamento e controle social da execução do FUNDEB, do Programa Nacional de Apoio ao Transporte Escolar–PNATE, do Plano de Ações Articuladas–PAR e do Programa de Apoio aos Sistemas de Ensino para Atendimento à Educação de Jovens e Adultos – PEJA.

AÇÕES DE MONITORAMENTO				
Objetivos	Objetivos Específicos	Ações	Responsáveis	Período
Realizar o acompanhamento do do Fundeb	Acompanhar o comportamento das despesas do Fundo através do Sistema SIGGO	Captação de dados quantitativos sobre a Execução Orçamentária do Fundeb na	Secretaria Executiva	
	Acompanhar a divulgação da receitas vinculadas do Fundeb e do percentual utilizado para pagamento dos profissionais da educação através do Relatório Resumido de Execução Orçamentária–RREO, da SecretariadeEstado de Fazenda Planejamento,Orçamento e Gestão do Distrito Federal	Categoria1(pessoal e encargos sociais e na Categoria 3 (outras despesas correntes)		
		Captação de dados quantitativos sobre as receitas vinculadas do Fundeb e pagamento de profissionais da educação e registro em planilha de acompanhamento própria	Secretaria Executiva	Bimes
Analisar a documentação referente a utilização dos recursos do	Receber e analisar prestação de contas do Fundeb do exercício de 2021 e 2022, emitir parecer ao TCDF acerca do cumprimento da determinação de 70% do recurso ser destinado ao pagamento dos profissionais da educação e da eficiência na utilização dos recursos do	Análise quantitativa e, se possível qualitativa, dos dados aferidos pelo Conselho, quanto aos profissionais da educação (quantidade de professores efetivos e de contrato	Comissão	Anu

Fundeb aos fins devidos	Fundo	temporário por componente curricular e quantidade de professores readaptados) e elaboração do relatório prévi do Conselho	permanente de acompanhamento do Fundeb	
		Apresentação do relatório e emissão do parecer do CACS		
Supervisionar a elaboração da proposta orçamentária anual do censo escolar	Supervisionar a elaboração da proposta orçamentária anual do censo escolar	Apresentação dos dados provisórios da PLOA da Secretaria de Estado de Educação para o Fundeb e PNATE para o exercício de 2024	Colegiado	Anu
	Acompanhar os relatórios provisórios do Censo Escolar Nacional (EducaCenso) dos estudantes matriculados nas escolas da rede pública de ensino e conveniadas	Agendamento de reunião com a Diretoria de Informações Educacionais ou setor análogo, para apresentação dos dados provisórios do Sistema Educacenso	Secretaria Executiva	
Monitorar as ações de implementação do PNATE	Acompanhar as transferências realizadas à conta do PNATE através do Sistema Financeiro – SIGEF/FNDE	Acompanhamento e registro em planilha de controle dos valores transferidos pelo Governo Federal	Secretaria Executiva	Men
	Acompanhar a emissão e a liquidação das notas de empenho emitidas para o PNATE através do SIGGO	Acompanhamento e registro em planilha de controle dos empenhos emitidos e liquidados		
Monitorar as ações de implementação do PAR	Acompanhar o envio das prestações de contas do PAR através do SIMEC	Monitoramento do envio das prestações de contas do PAR através do SIMEC	Secretaria Executiva	Sema
Monitorar as ações de implementação do PEJA	Acompanhar a disponibilização de vagas para a SEDF aderir ao PEJA através de Ofícios ao Ministério da Educação	Acompanhamento documental da possibilidade de adesão da SEDF ao PEJA	Secretaria Executiva	Seme
AÇÕES DE MONITORAMENTO POR INDICADORES				

Objetivos	Objetivos Específicos	Ações	Responsáveis	Período
Monitorar as ações de implementação do PNATE	Realizar visitas e inspeções <i>in loco</i> em 35 (trinta e cinco) escolas atendidas como transporte escolar rural e nas empresas que realizam o serviço	Verificação das condições dos veículos utilizados no transporte escolar rural	Comissão permanente de acompanhamento do PNATE	Semestral
	Acompanhar a aferição dos percursos do transporte escolar rural para a CRE que for atendida pelo Programa (1 percurso por cada Regional)	Acompanhar a aferição de percursos do transporte escolar rural		
Monitorar as ações de implementação do PAR	Realizar visitas e inspeções <i>in loco</i> em 24 (vinte e quatro) CEPI's em funcionamento	Visitação aos CEPI's em funcionamento	Comissão de acompanhamento do PAR	Semestral
	Acompanhar a execução de 100% dos Termos de Compromisso cujo objeto é a aquisição de ônibus escolares no âmbito interno da SEEDF (lançamento de editais ou adesões a atas federais, homologação e adjudicação dos processos, entregados veículos), Solicitar junto a SEE/DF que seja encaminhada ao CACS todo processo para conhecimento.	Visitação ao Diário Oficial do Distrito Federal; Anotação dos prazos de elaboração dos termos de referência, publicação dos editais ou adesões às atas até a conclusão do TC, recebimento dos veículos e prestação de contas no SIMEC	Comissão de Acompanhamento do PAR e Secretaria Executiva	Diária
Fortalecer a atuação do CACS	Elaborar e divulgar relatórios de atividades contendo as ações desenvolvidas pelo Conselho, um relatório por semestre	Elaboração e divulgação de relatórios semestrais contendo informações relativas ao acompanhamento orçamentário e financeiro do Fundeb, PNATE, PAR e PEJA, bem como das atividades desenvolvidas pelo	Secretaria Executiva Comissões permanentes de acompanhamento do Fundeb, PNATE, PAR e	Anual

		Conselho no período	PEJA	
Consolidar as ações do Conselho	Realizar, no mínimo, 11 reuniões ordinárias ao ano	Realização de reuniões ordinárias mensais, de fevereiro a dezembro	Membros do Colegiado	Men
Projetos				
Objetivos	Objetivos Específicos	Ações	Responsáveis	Perí
Difundir as ações do Conselho	Realizar cinco audiências públicas: 1. Nos meses de abril e maio nas CREs(4 audiências) No mês de agosto na Câmara Legislativa do DF(1 audiência)		Presidência do Conselho e Secretaria Executiva	
Promover capacitação aos membros do CACS/FUNDEB	Viabilizar o acesso aos Cursos de Formação e capacitação disponibilizados pelo FNDE aos conselheiros quanto aos recursos do FUNDEB		Presidência do Conselho e Secretaria Executiva	Anu
	Viabilizar o acesso aos Cursos de Formação e capacitação disponibilizados pelo FNDE aos conselheiros quanto aos recursos do PNATE			
	Viabilizar o acesso aos Cursos de Formação e capacitação disponibilizados pelo FNDE aos conselheiros quanto aos recursos do PAR			

Organograma CACS/FUNDEB

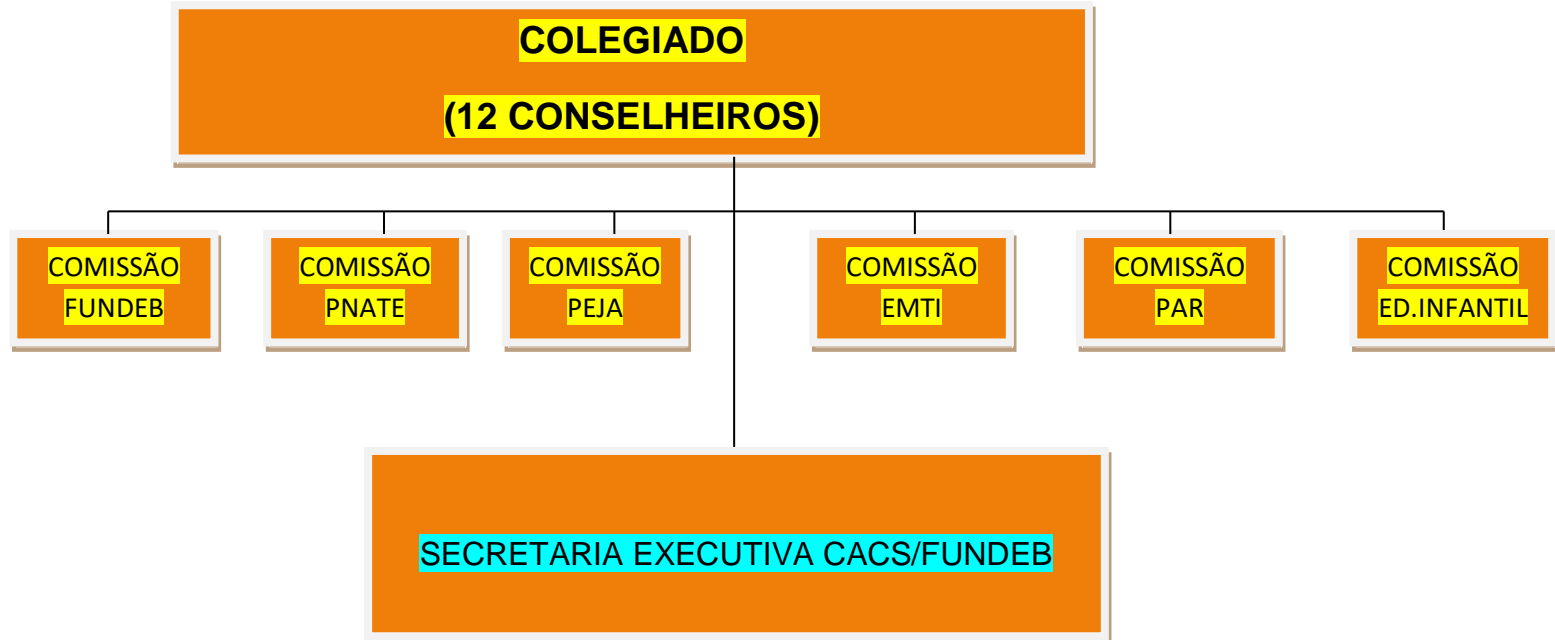

Visitas *in loco*

Baseado nas informações do Censo Escolar 2021, hoje o Distrito Federal possui 59 (cinquenta e nove) Centros de Educação da Primeira Infância – CEPI's em funcionamento e 80 (oitenta) escolas situadas em área rura. | A meta é visitar 40% (quarenta por cento) dos CEPI's e 43% (quarenta e três por cento) das escolas rurais, o que resultará em um total de 59 (cinquenta e nove) visitas *in loco*.

Pretende-se acompanhar o andamento da aplicação dos recursos disponibilizados pelo FNDE à SEE/DF no que diz respeito ao FUNDEB, ao Plano De Ações Articuladas (PAR) , ao Programa Nacional de Apoio ao Transporte do Escolar (**PNATE**), bem como à Política de Fomento à Implementação de Escolas de Ensino Médio em Tempo Integral (**EMTI**).

As irregularidades apuradas e denúncias recebidas inerentes aos assuntos acompanhados pelo CACS-FUNDEB, serão encaminhadas à Secretaria Executiva da Secretaria de Estado de Educação, para que a mesma apure e esclareça os fatos, com devolutiva ao Colegiado.

Nos casos de omissão ou de envio de resposta deficiente por parte da Entidade Executora, o Colegiado acionará também o FNDE e demais órgãos de controle, sempre que identificar irregularidades na execução dos recursos

disponibilizados, objeto de acompanhamento deste Conselho.

Na tabela abaixo estão identificados o número de CEPI's em funcionamento, o número de escolas situadas em área rural e a quantidade de visitas por Regional de Ensino que serão realizadas em 2023.

Coordenação Regional de Ensino	Total de Centros de Primeira Infância em funcionamento (Censo 2021)	Total de escolas rurais (Censo 2021)	CEPI's A serem visitadas	Escolas rurais a serem visitadas
Brazlândia	3	12	-	5
Ceilândia	7	5	2	2
Taguatinga	4	-	-	-
Gama	-	7	-	3
Santa Maria	5	1	-	1
Samambaia	18	-	2	-
Recanto das Emas	4	-	2	-

Plano Piloto	3	1	-	-
Sobradinho	4	13	1	6
Guará	1	-	-	-
Núcleo Bandeirante	-	3	-	1
Paranoá	-	14	-	6
Planaltina	3	20	2	8
SãoSebastião	-	4	-	2
Total	54 ?	80	09	34

Previsão Orçamentária

Será necessária a disponibilização:

- a) Dos serviços de TaxiGov para todos os conselheiros; Divulgação do Conselho nas unidades escolares e demais estruturas da SEEDF com cartazes, banners e panfletos, além de material de consumo para a realização das audiências públicas previstas para o ano de 2023;
- b) Disponibilização de alimentação (almoço e lanche) para os conselheiros quando em atividade do Conselho na estrutura da SEEDF, como reuniões e visitas nas escolas e empresas terceirizadas bem como reuniões em órgãos externos do GDF e Governo Federal – R\$ 6.116,18;

- c) Assegurar a infraestrutura do Conselho de Acompanhamento e Controle Social constando : 06 (seis) computadores de mesa completos (Pc Streamer I7 16gb Ssd 240 Monitor 19 + Kit ou similar em função à época da aquisição), notebook (Notebook Dell Inspiron 13.3 Intel Evo I7 16gb 512gb Ssd W11 ou similar à época da aquisição), gravador digital profissional, microfone sem fio, caixa de som bluetooth, data show ou projetor. - R\$35.524,00

Pretende-se um tota de até R\$ 41.640,18 (quarenta e um mil, seiscentos e quarenta reais e dezoito centavos).

Contatos

O Conselho de Acompanhamento e Controle Social do FUNDEB coloca-se à disposição de toda a comunidade nos seguintes canais de comunicação:

e-mail: conselho.fundebdf@se.df.gov.br telefone: (61) 3901-8018

Bernardo Fernandes Távora

Presidente

Conselho de Acompanhamento e Controle Social do FUNDEB

Anexo I – Calendário de Reuniões Ordinárias

Cronograma de Reuniões Ordinárias –2023	
Reunião Ordinária	Data/Horário (1ª quinta-feira do mês)
1ª/2023	02 de fevereiro – 14h
2ª/2023	02 de março – 14h
3ª/2023	06 de abril– 14h
4ª/2023	04 de maio – 14h
5ª/2023	01 de junho – 14h
6ª/2023	06 de julho – 14h
7ª/2023	03 de agosto – 14h
8ª/2023	14 de setembro – 14h
9ª/2023	05 de outubro – 14h
10ª/2023	09 de novembro – 14h
11ª/023	07 de dezembro – 14h
Reunião Extraordinária	Sembre quando houver necessidade real